Badische Landesbibliothek Karlsruhe

Digitale Sammlung der Badischen Landesbibliothek Karlsruhe

Portal der Kirche von Vouziers

J. G. Schmitz'sche Buchhandlung

Coeln, [1917]

urn:nbn:de:bsz:31-318897

Visual Library

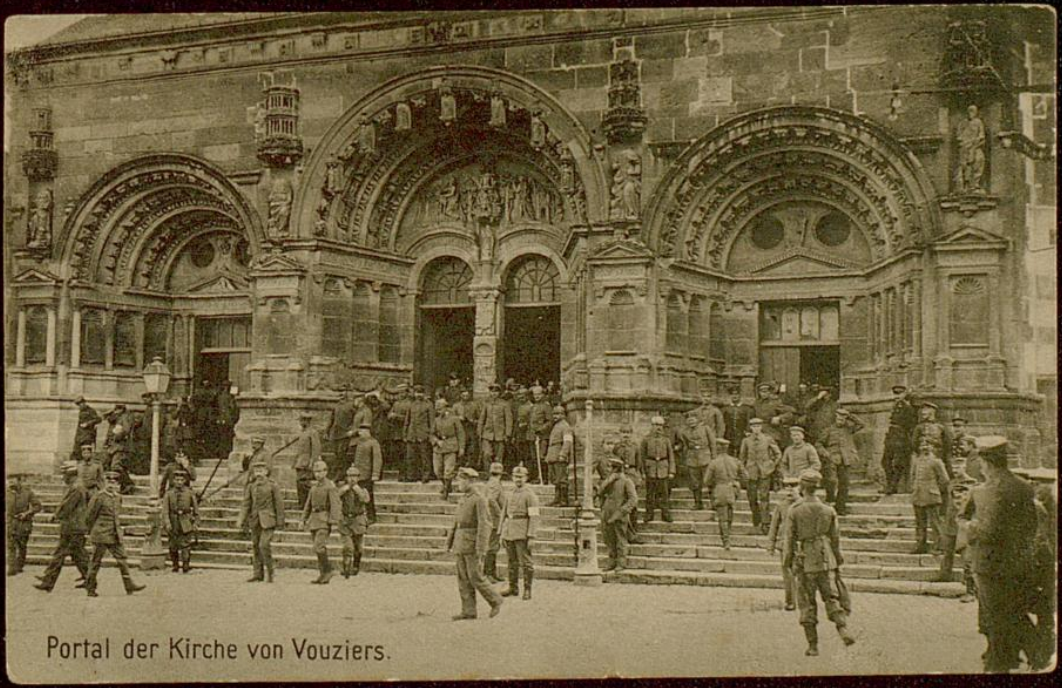

Portal der Kirche von Vouziers.

BLB BADISCHE LANDESBIBLIOTHEK
Baden-Württemberg

K3333,5

Im Felde d. 17. 5. 17.

Liebe Schwester u. Kinder

Ich will dir ein Kärtchen zu Pommern lassen das es mir noch gut geht dasselbe wenn dir Zaffe. Lauder Albin hat jetzt meine Frau besucht den er hat 3 Wochen Urlaub und verbleibt ein Pause bei Ernst. S. Schw. meine Adresse ist Oek Wezel Et Sammel Kanz 8. Deutsche Feldpost 48.

Schmitz'sche Buchhandlung, Coeln.

Herzlichsten Gruß v. Oeffer

Feldpostkarte

Soldaten-Briefstempel
Etappen-Sammel-Komp. Nr. 8.

Feldpost
18.5.17.11-12 V
C

An Frau Frieda Schmitz

in

Schilbach bei Panna

bez. ~~Schilbach~~ Reuß (S. L.