

Badische Landesbibliothek Karlsruhe

Digitale Sammlung der Badischen Landesbibliothek Karlsruhe

Dolorosa

sechs Gesänge für eine Singstimme mit Begleitung des Pianoforte; op. 30

Ich habe bevor der Morgen

Jensen, Adolf

Leipzig [u.a.], [ca. 1868]

[urn:nbn:de:bsz:31-322765](https://nbn-resolving.org/urn:nbn:de:bsz:31-322765)

Darmst. J. 4246/2

Der Königl. preuss. Kammer sängerin.
Frau Leopoldine Herrenburg-Turtek
zugeeignet.

DOLOROSA.

SECHS GESÄNGE

nach Dichtungen von Adelbert von Chamisso

für eine Singstimme

mit Begleitung des Pianoforte

componirt von

ADOLF JENSEN.

Op. 30.

Pr. 1^{fl.} 7²/₂ Ngr.

Eigenthum des Verlegers.

LEIPZIG, ROB. FORBERG.

New-York: Jordens & Martens, G. Schirmer
J. Schuberth & Co. — London: Ent. Pat. Hall.

N^o 1. 3. 4. 5. Pr. à 10 Ngr.
" 2. 6. " à 7²/₂ "

288 a. b. c. d. e. f.

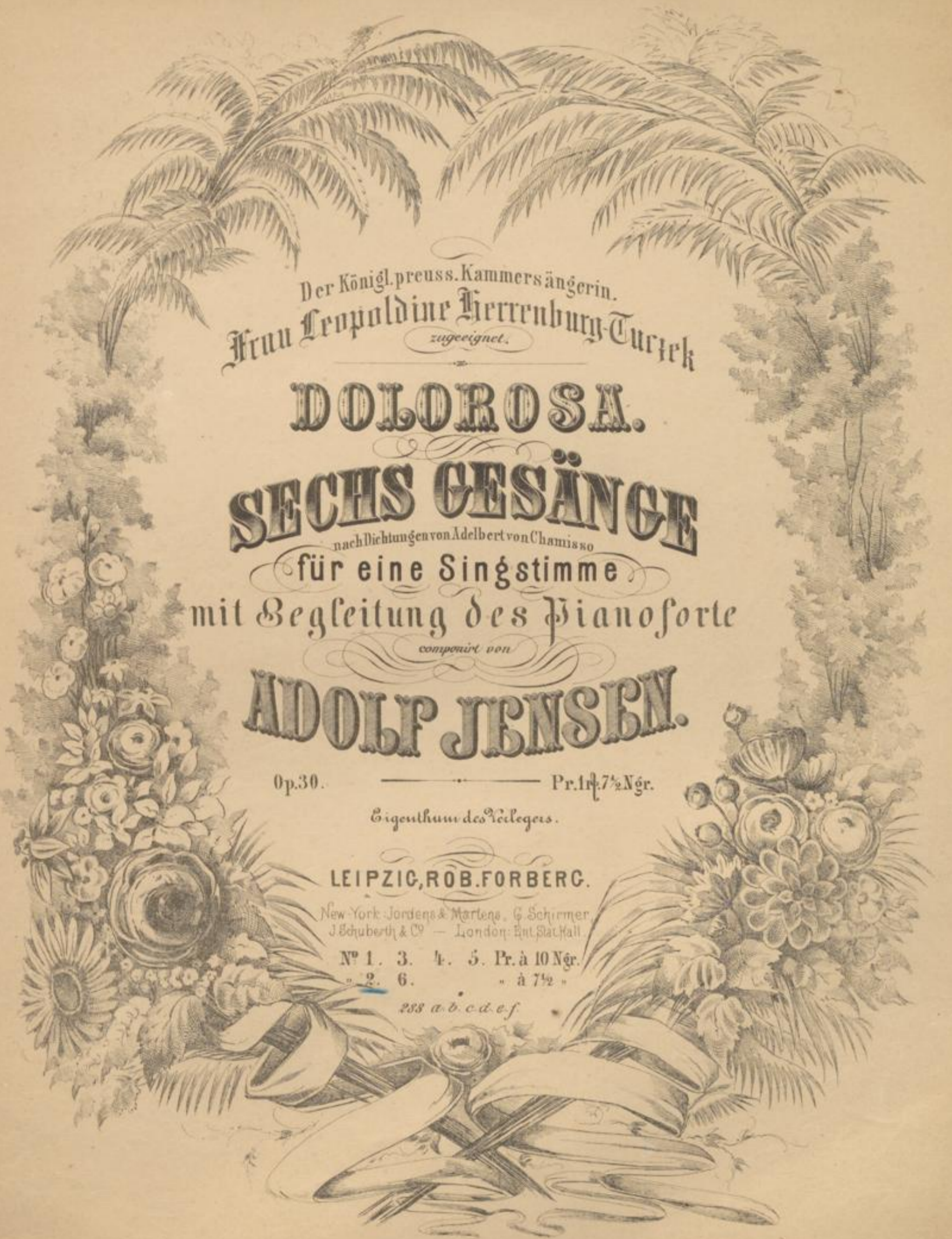

Dolciosa.

v.

A. Jensen.

Dorota. v. A. Jensen.

Gemäßigt, hoffnungslos, Mager.

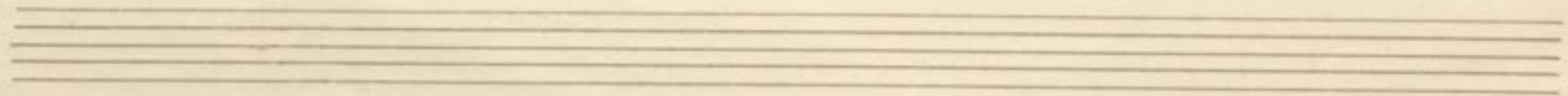

Polacca. v. A. Jensen.

Two empty musical staves are located at the bottom of the page, below the main score.

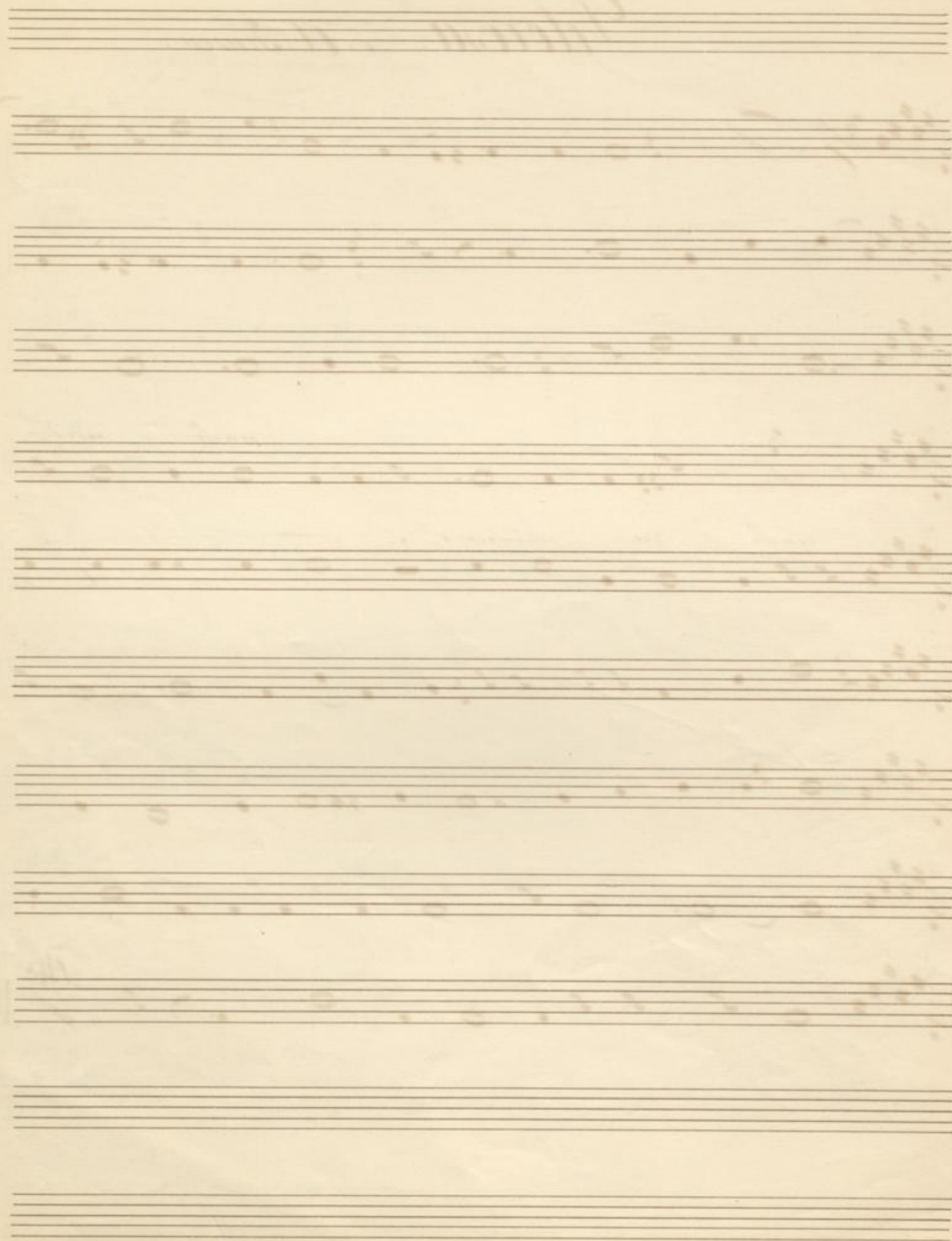

2.

Gemässigt, hoffnungslos klagend.

SINGSTIMME.

Ich ha - be, be - vor - der Mor - - gen im

PLANOFORTE.

p

Red. Red. Red. Red.

0 - sten noch ge - graut, am Fen - ster

zit - ternd ge - har - - ret und dort hin - aus ge - schaut.

Red. * Red. *

Und in der Mit - tags - stun - - de da hab' ich

Pedal in jedem Takt

bit - ter ge weint, und ha - be doch im

Her - zen: Er kommt wohl noch, ge - meint.

mf

sehr *zu* *neh*

Ped. * Ped. * Ped. *

mf

f

mf

Ped. * Ped. * Ped. * Ped.

p
Die Nacht, die Nacht ist kom
p
pp
Ped. Ped. Ped. Ped.

men, vor der ich mich ge - scheut;
Ped. Ped. Ped. Ped.

p
nun ist der Tag ver - lo - ren, auf den ich
p
*

mich ge - freut.
p
Ped. *

