Badische Landesbibliothek Karlsruhe

Digitale Sammlung der Badischen Landesbibliothek Karlsruhe

Romeo et Juliette

Le Beau, Alfred

Paris, [1869]

urn:nbn:de:bsz:31-325001

Visual Library

Don Mus. pr. 3619
6.

ROMEO
ET
JULIETTE

DUO DE SALON

Piano et Orgue

A. LEBEAU

Op: 100

Prix 9f.

BLB BADISCHE LANDESBIBLIOTHEK
Baden-Württemberg

BLB BADISCHE LANDESBIBLIOTHEK
Baden-Württemberg

TRANSCRIPTIONS

ET

Morceaux originaux

POUR PIANO

PAR

ALFRED LE BEAU

		Prix:
1.	AU PRINTEMPS, *Mélodie de Ch. Gounod*, Transcription Rêverie	5. »
1bis	AU PRINTEMPS, *Mélodie de Ch. Gounod*, Transcription Rêverie à 4 Mains	6. »
2.	MEDJÉ, *Mélodie de Ch. Gounod*, Transcription	6. »
3.	GALLIA, *Ode symphonique de Ch. Gounod*, Transcription Brillante	7. 50.
4.	SOUVENIR POMPADOUR, Air favori du Roi Louis XV	6. »
5.	COMME À VINGT ANS, *Mélodie de E. Durand*, Transcription Brillante	5. »
6.	CÉLÈBRE MENUET DE BOCCHÉRINI, Transcription facile	5. »
7.	CHANSON BÉARNAISE, *Mélodie de J. Offenbach*, Transcription	5. »
8.	MENUET DE L'ARLÉSIENNE, *de G. Bizet*, Transcription facile	5. »
9.	ADIEU DONC BELLE FRANCE, *Mélodie de Niedermeyer*, Caprice-rêverie	5. »
10.	CAPRICE ÉCOSSAIS, Morceau de genre	6. »
11.	SOLEIL COUCHANT, Rêverie Pastorale	6. »
12.	CARMEN, *de G. Bizet*, Fantaisie Brillante	7. 50.

PARIS, CHOUDENS, *Éditeurs*,
PÈRE & FILS,
rue Saint Honoré, 265, *(près l'Assomption)*

Propriété pour tous pays.

BADISCHE LANDESBIBLIOTHEK
Baden-Württemberg

BLB BADISCHE LANDESBIBLIOTHEK
Baden-Württemberg

ROMÉO ET JULIETTE

OPÉRA EN 5 ACTES, DE CH: GOUNOD.

DUO DE SALON pour PIANO et ORGUE, par ALFRED LEBEAU.

—(Op:100)—

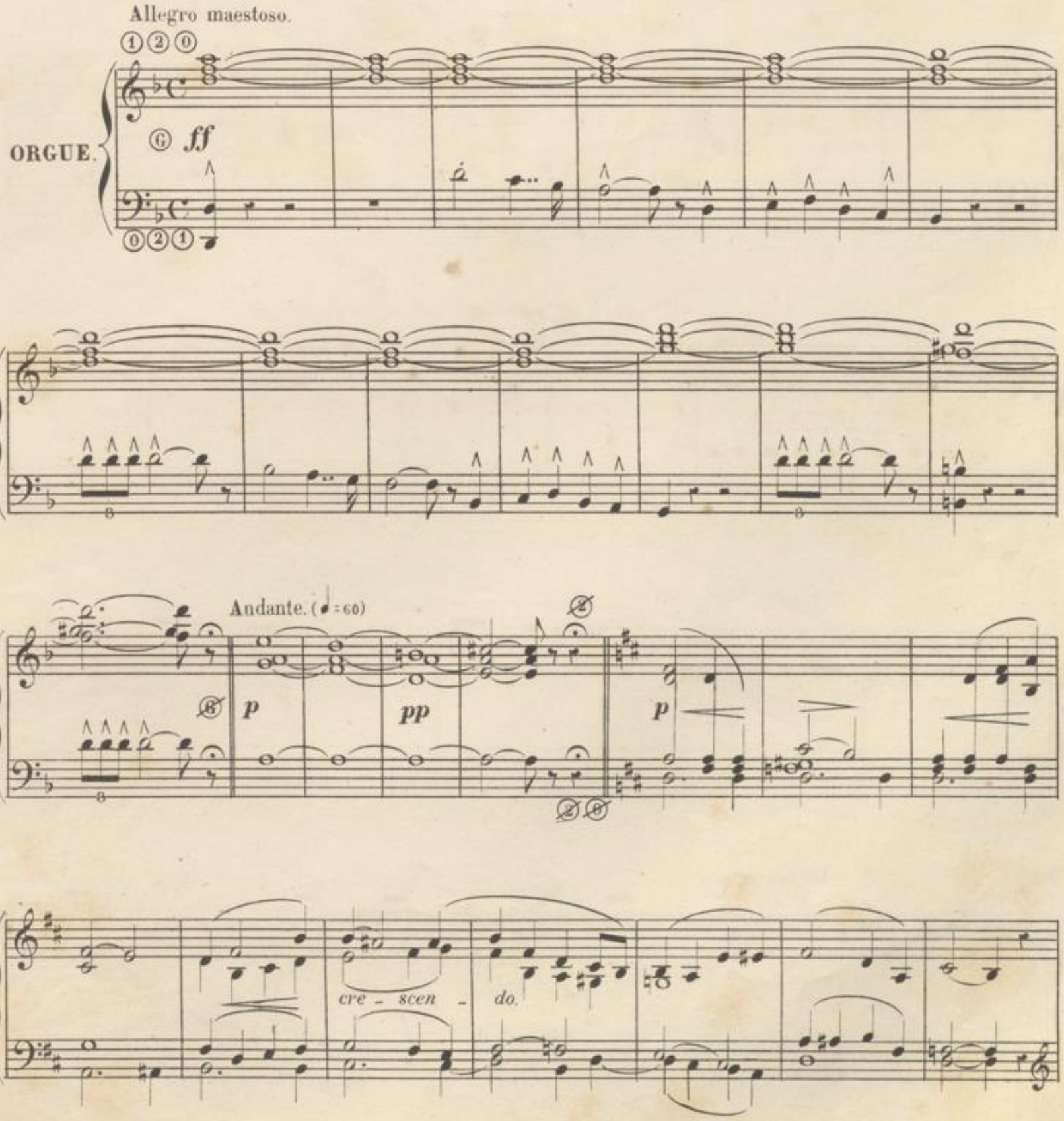

Paris, CHOUDENS, Éditeur, A. C. 1773. rue S.t Honoré, 265.

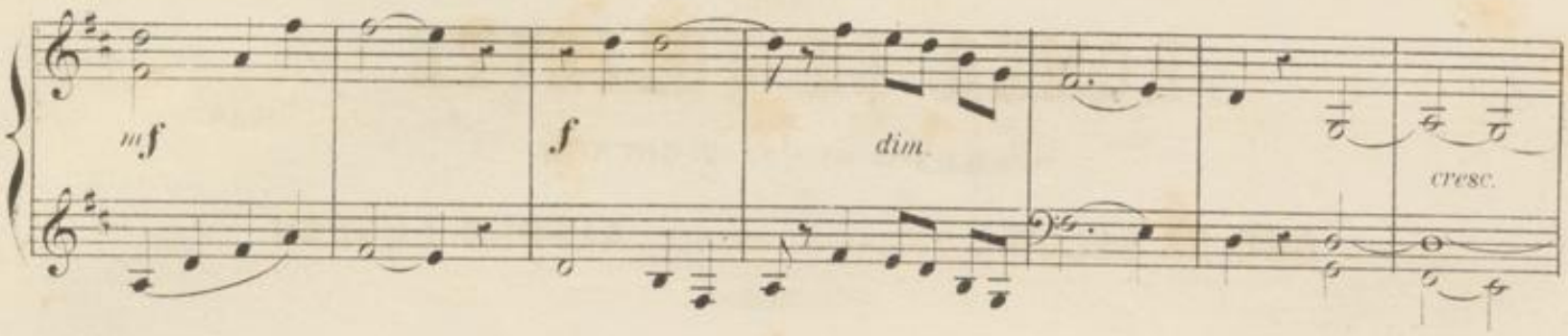
mf
f
dim.
cresc.

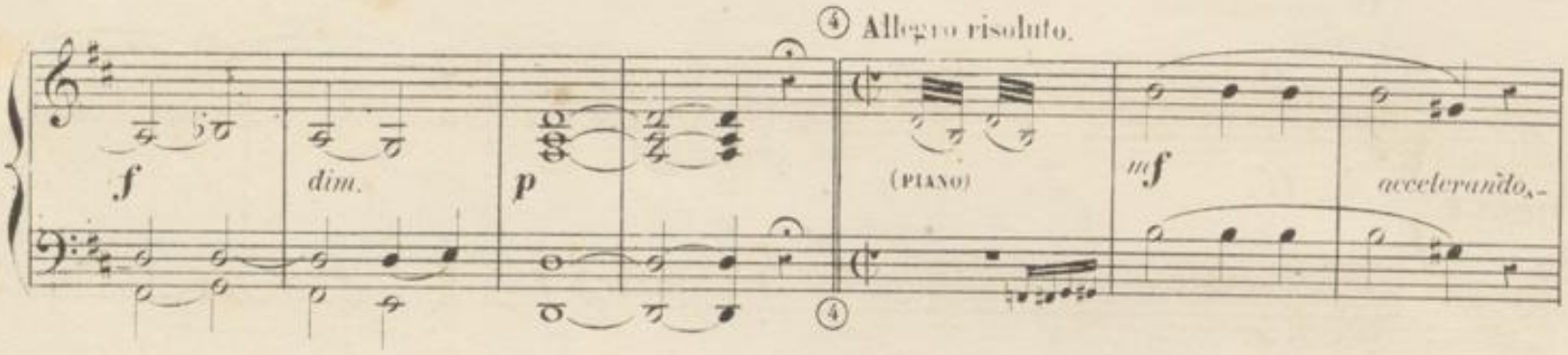
④ Allegro risoluto.
f
dim.
p
(PIANO)
mf
accelerando.

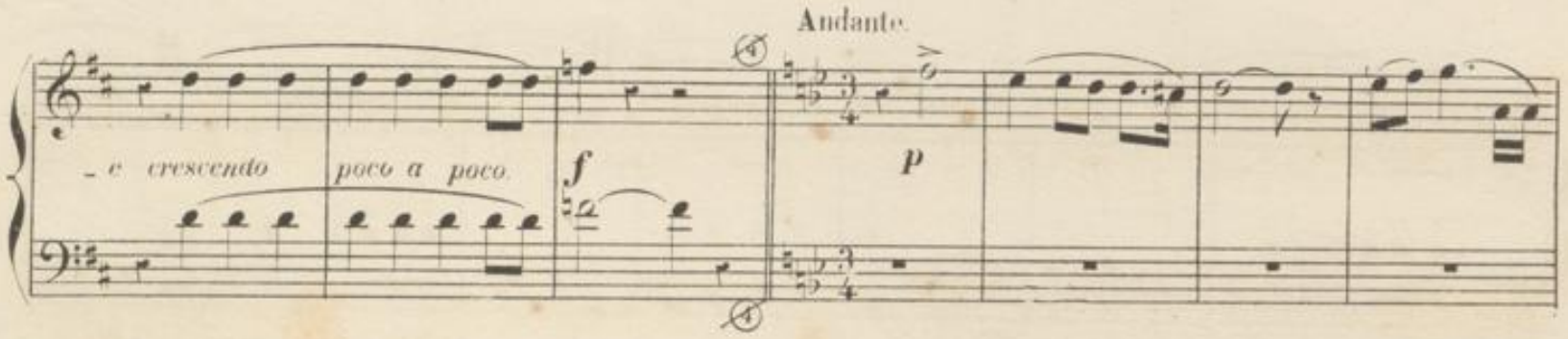
Andante.
e crescendo
poco a poco
f
p

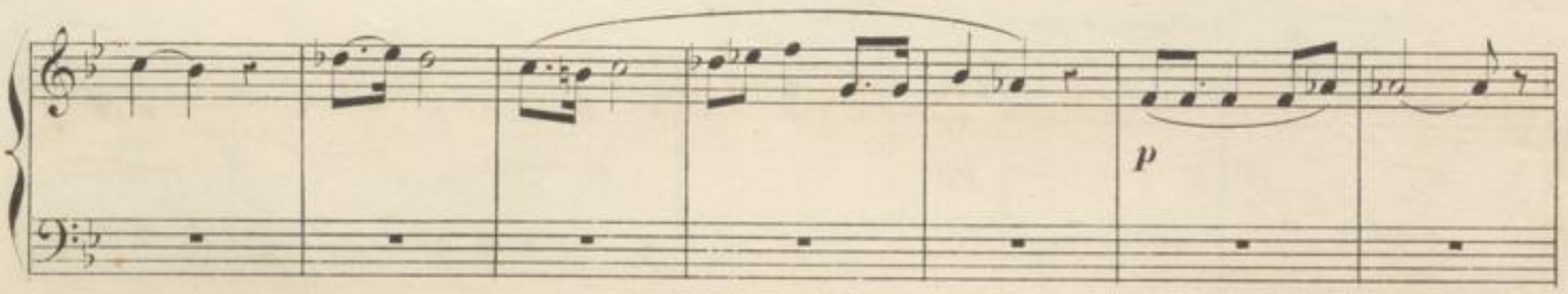
p

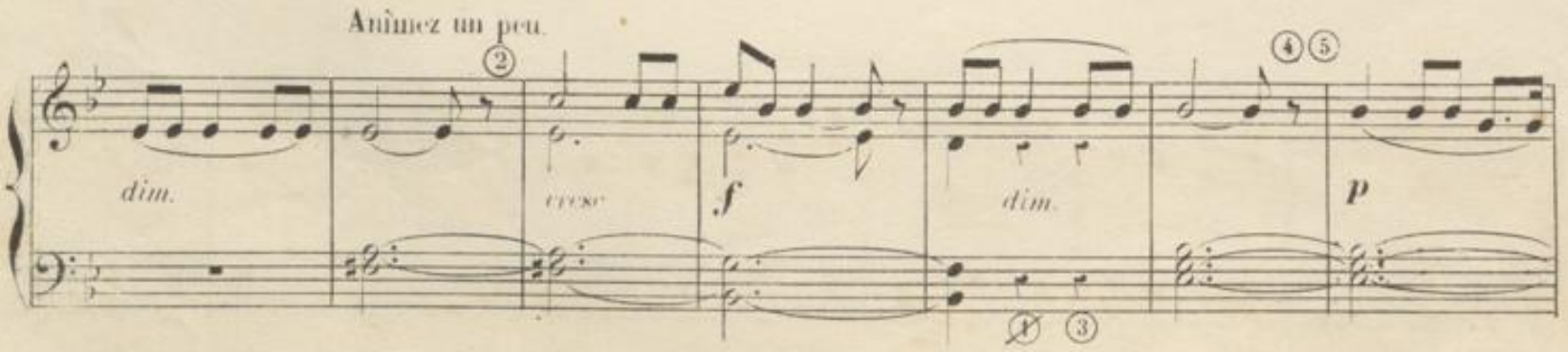
Animez un peu.
dim.
cresc
f
dim.
p

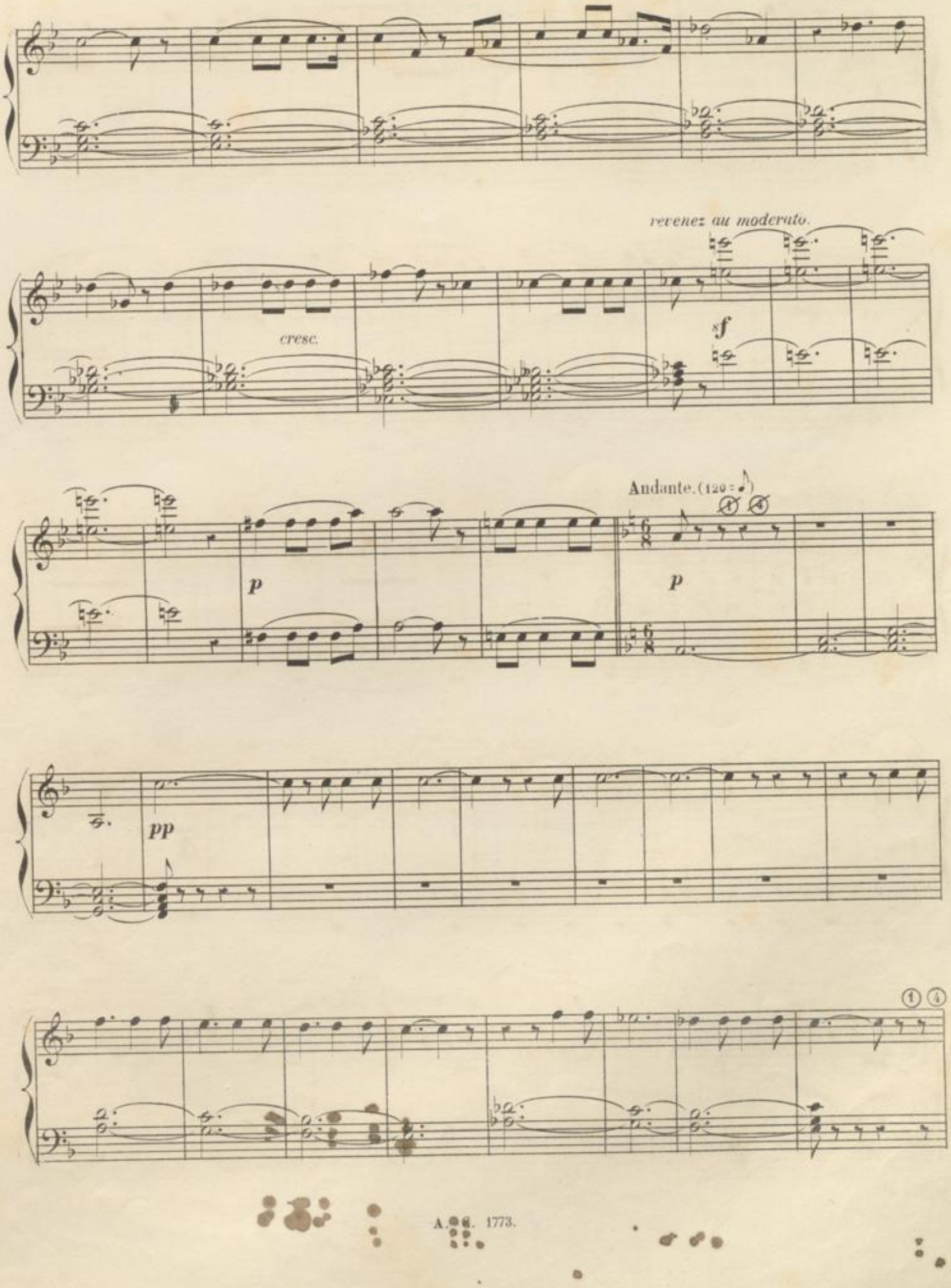
revenez au moderato.
cresc.
sf
Andante. (120 = ♪)
p
p
pp

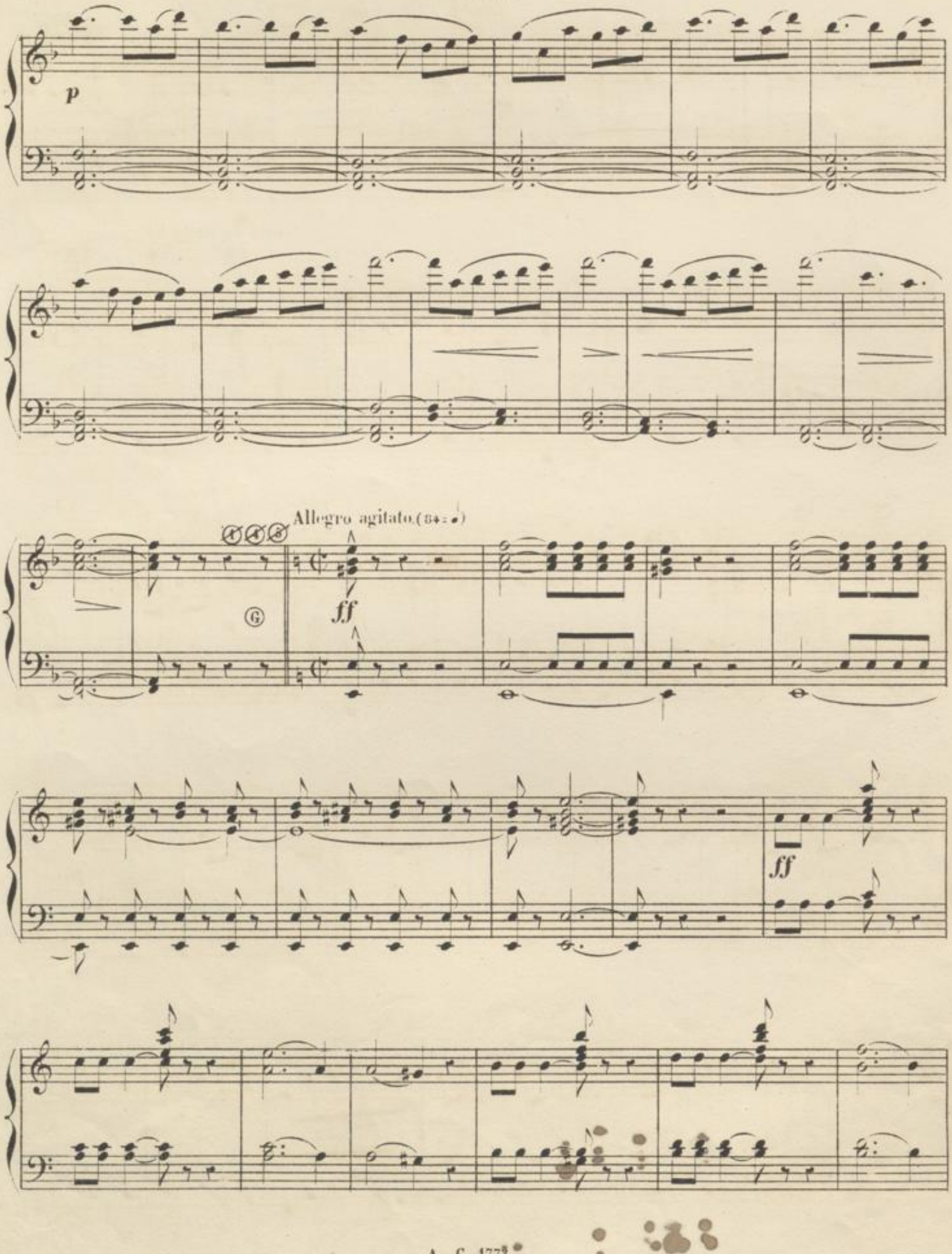
p
Allegro agitato. (84 = ♩)
ff
ff

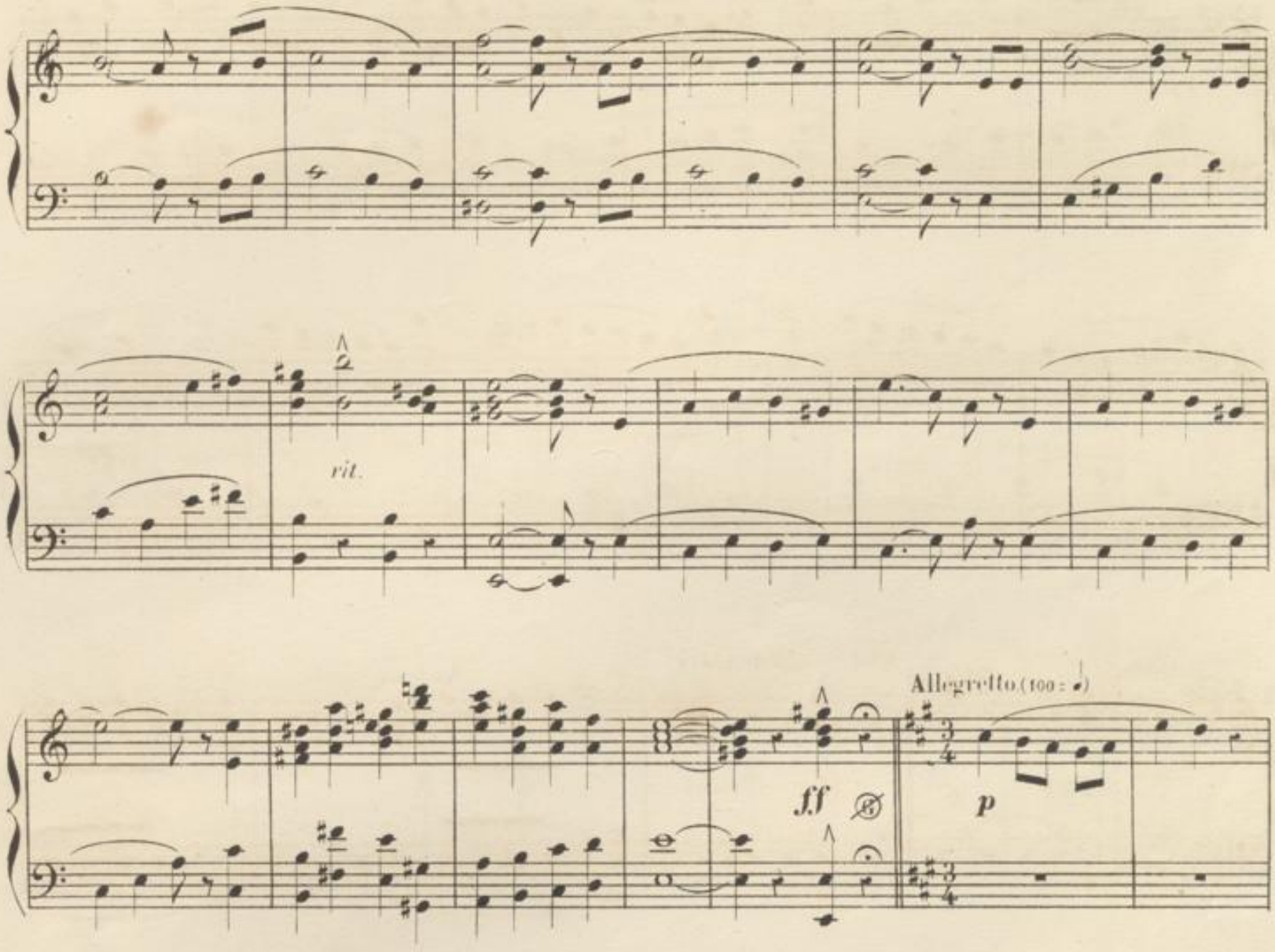
rit.
Allegretto (100 : 𝅗𝅥)
ff
p

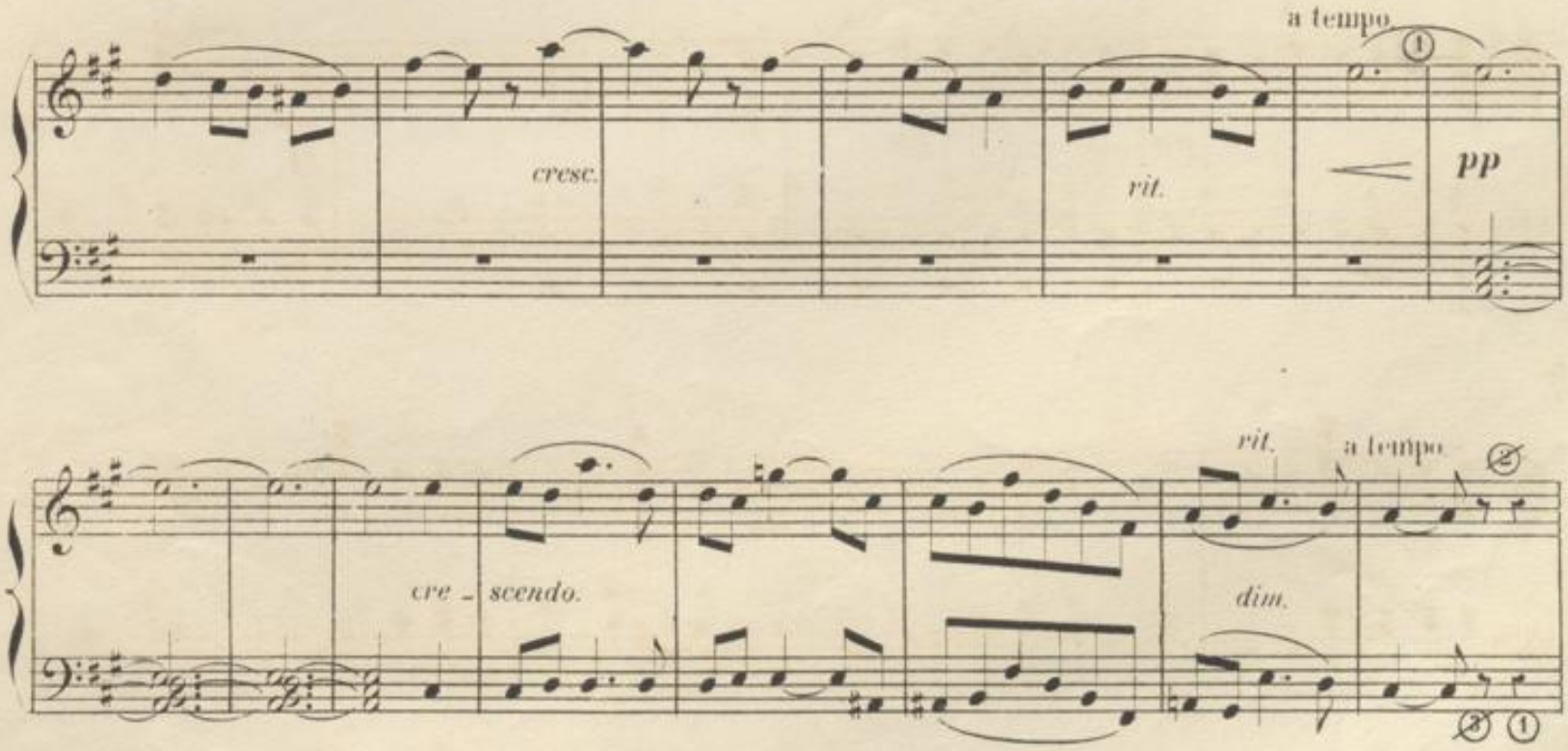
a tempo
cresc.
rit.
pp
rit.
a tempo
cre - scendo.
dim.

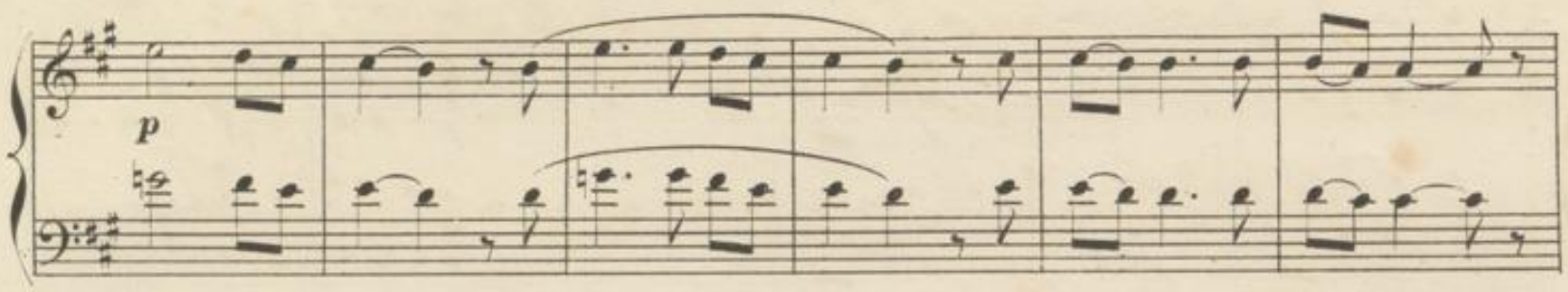

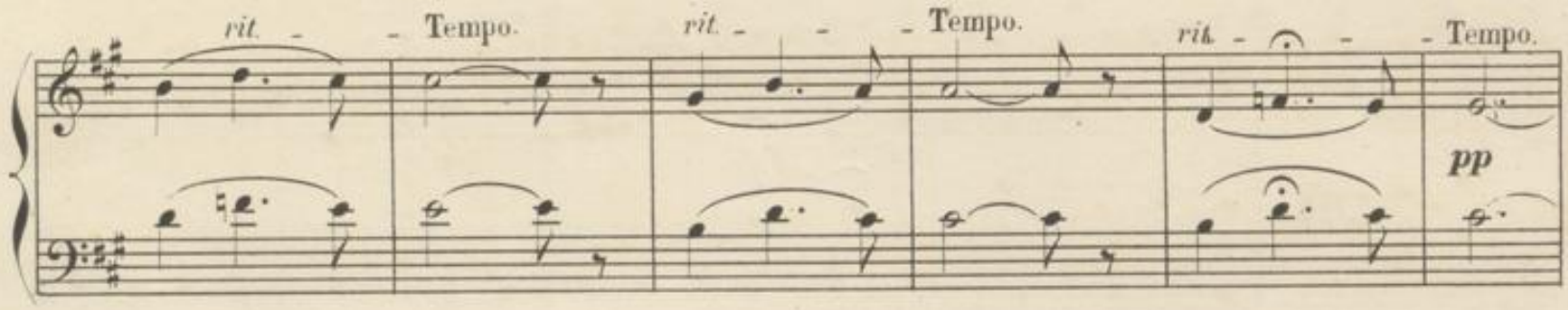

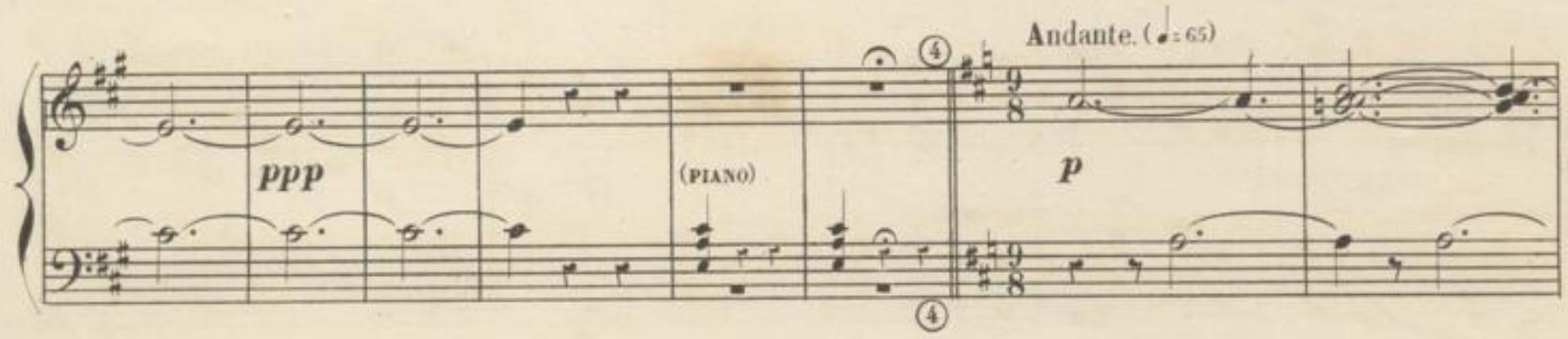

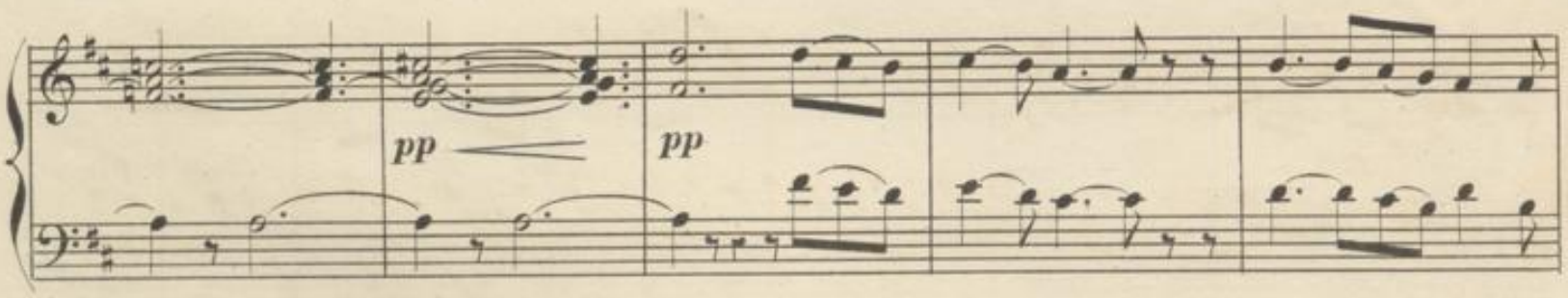

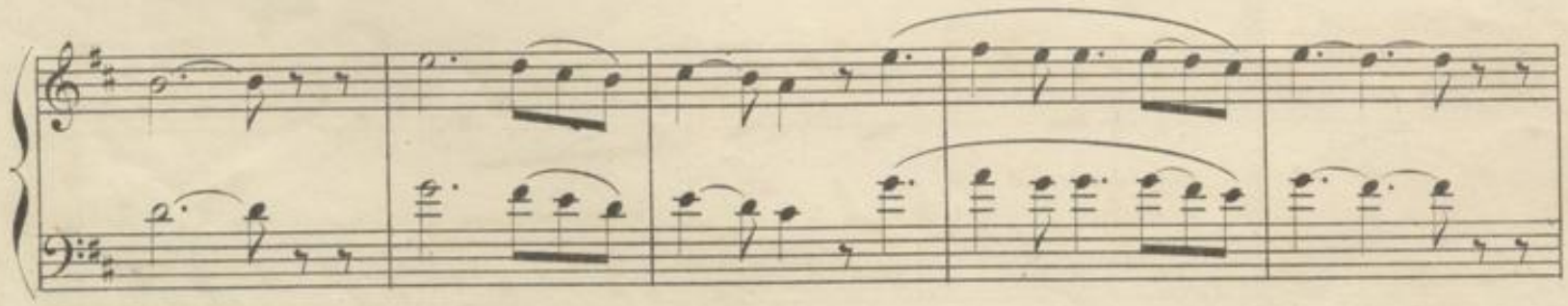

BLB BADISCHE LANDESBIBLIOTHEK
Baden-Württemberg

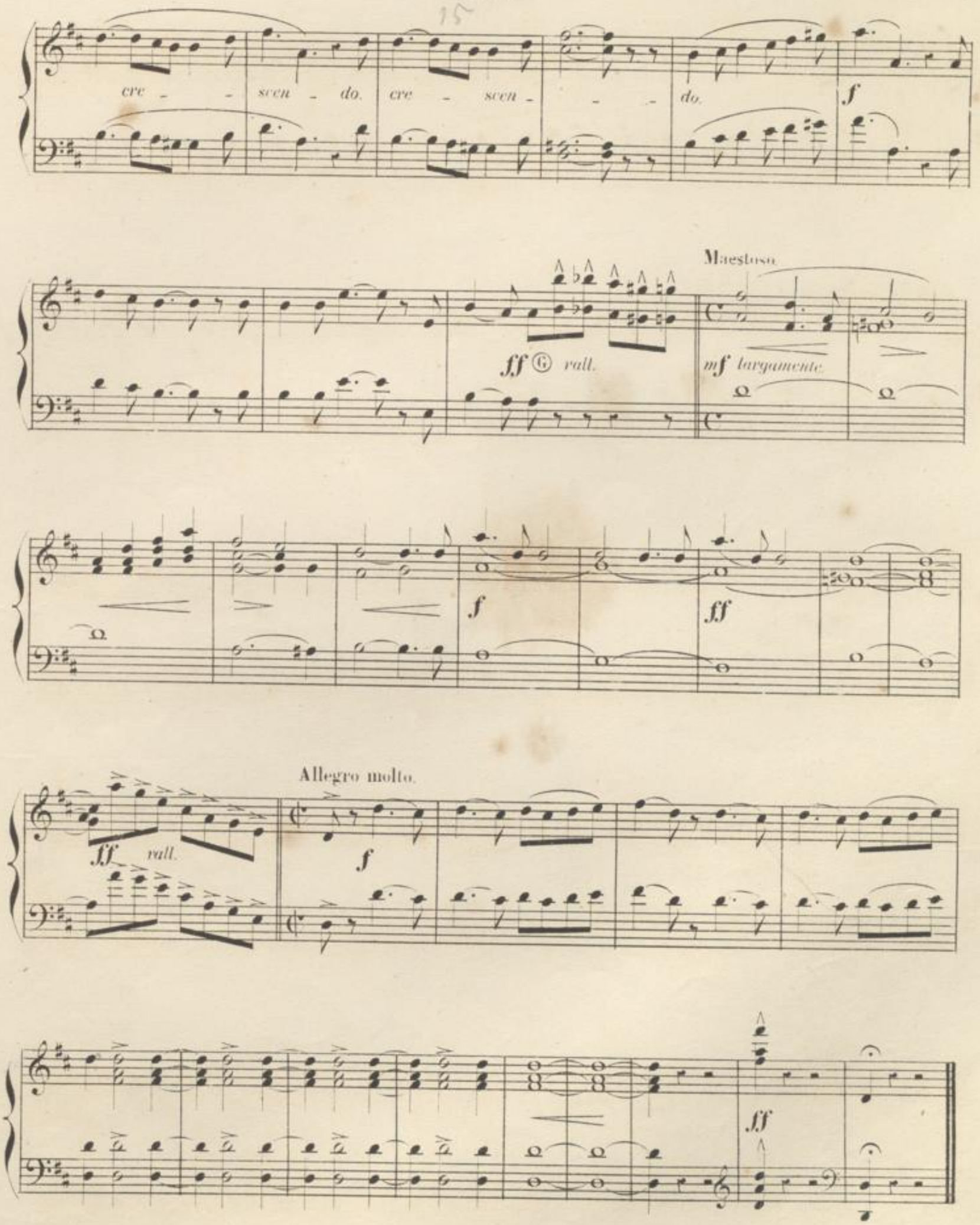
cre - scen - do. cre - scen - do.
f
ff G rall.
Maestoso
mf largamente
f
ff
Allegro molto.
ff rall.
f
ff

BLB BADISCHE LANDESBIBLIOTHEK
Baden-Württemberg

ROMÉO ET JULIETTE

OPÉRA EN 5 ACTES, DE CH. GOUNOD.

DUO DE SALON pour PIANO et ORGUE, par ALFRED LEBEAU.

— (Op:100) —

Allegro moderato.

PIANO. *ff*

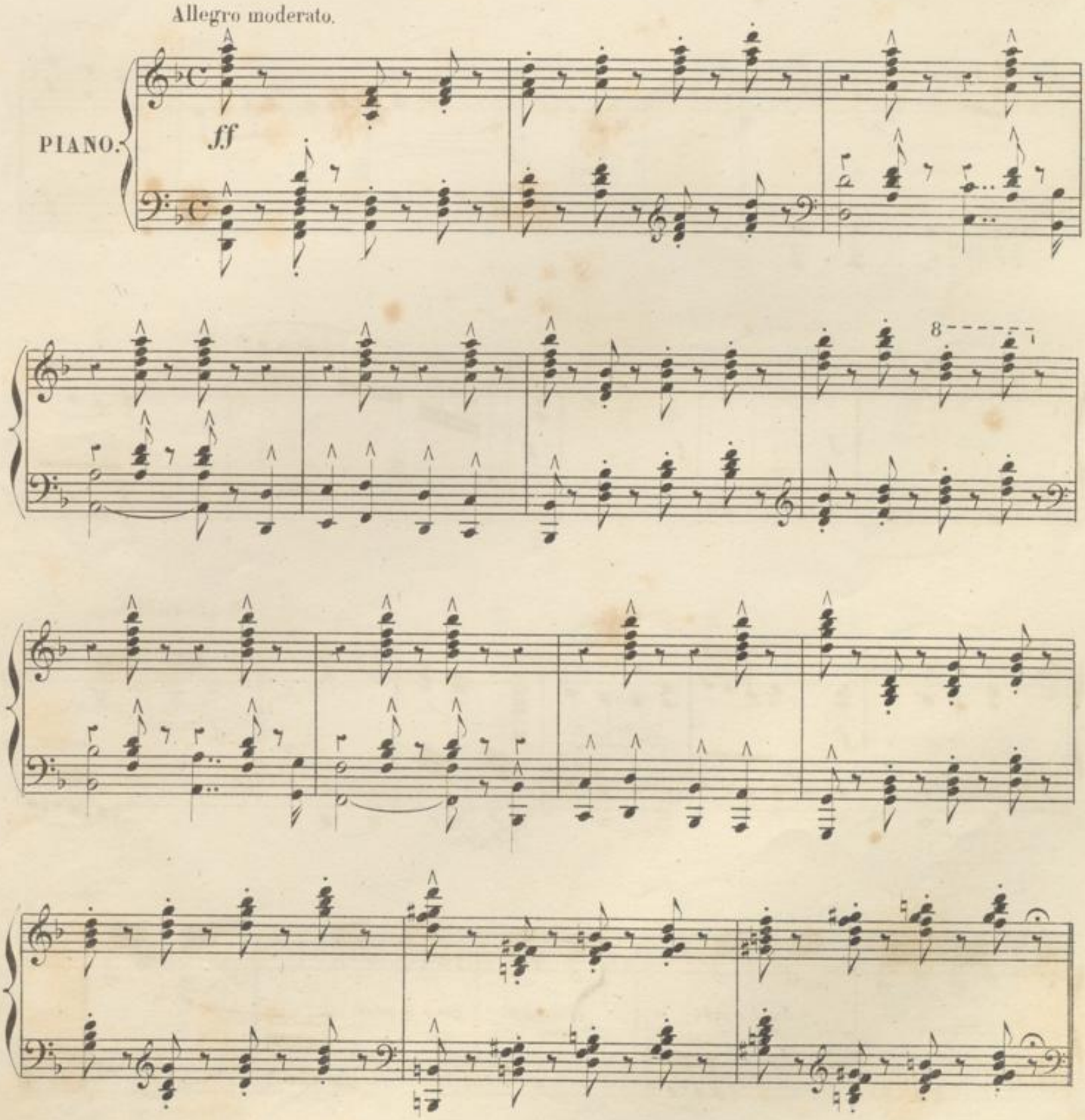

Paris, CHOUDENS, Éditeur, A. C. 1773. rue S.t Honoré, 265.

Andante. (♩= 60)

3 3 3

ritenuto.

7

(ORGUE)

p

f *f* *dim.* *p*

Allegro risoluto.

rit.

cresc. *f* *dim.* *p* *tremolo*

mf tremolo.

accelerando e *crescendo* *poco a poco.*

Andante. (ORGUE)

f *p*

Animez un peu.

p *pp* *tremolo.* *cresc.* *f* *dim.*

tremolo.

ppp una corda.

p

fff *revenez au*

f *moderato.*

p

Andante. (120 ♪)

una corda.

pp

(ORGUE)

pp

tremolo.

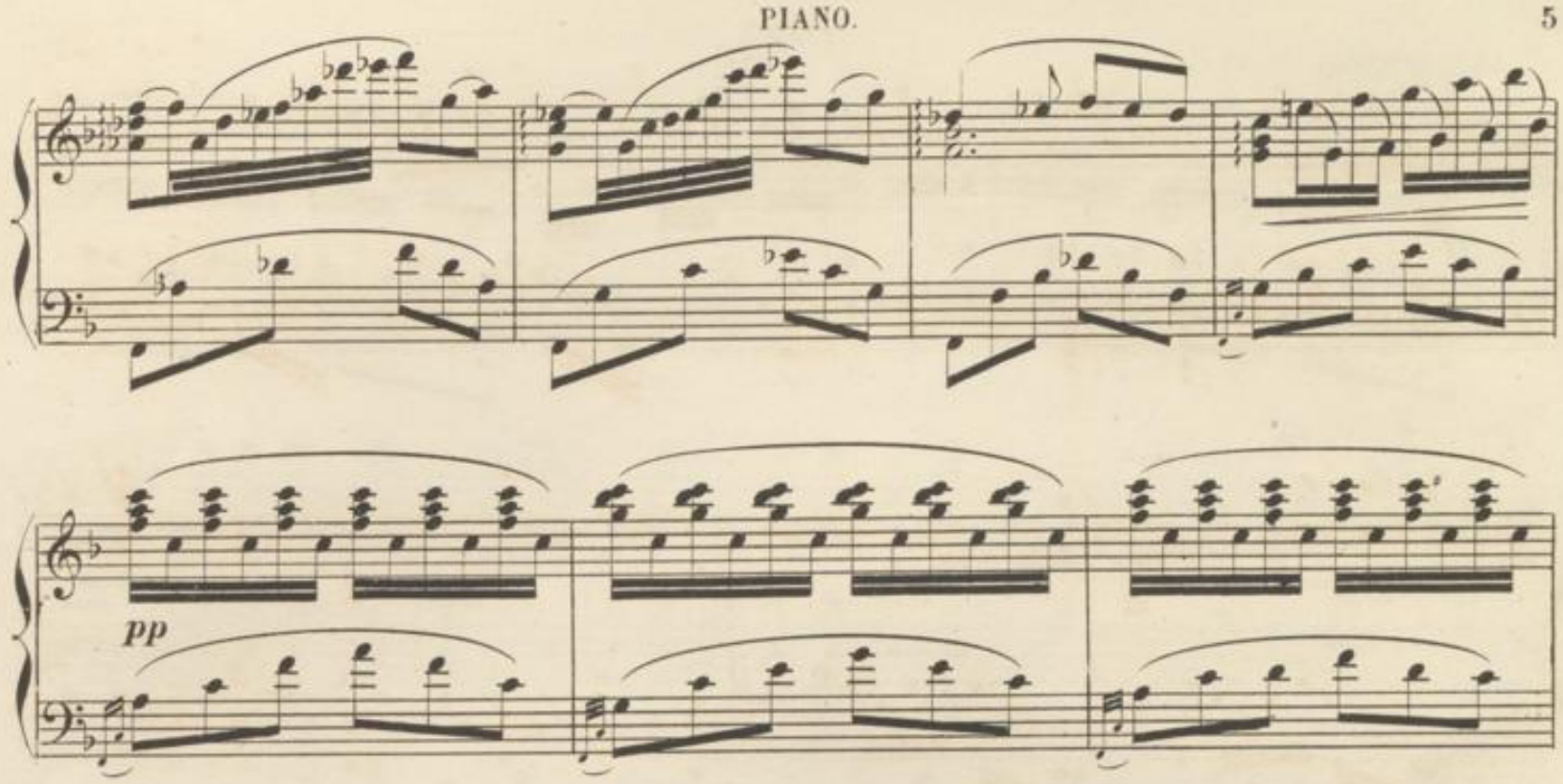
pp

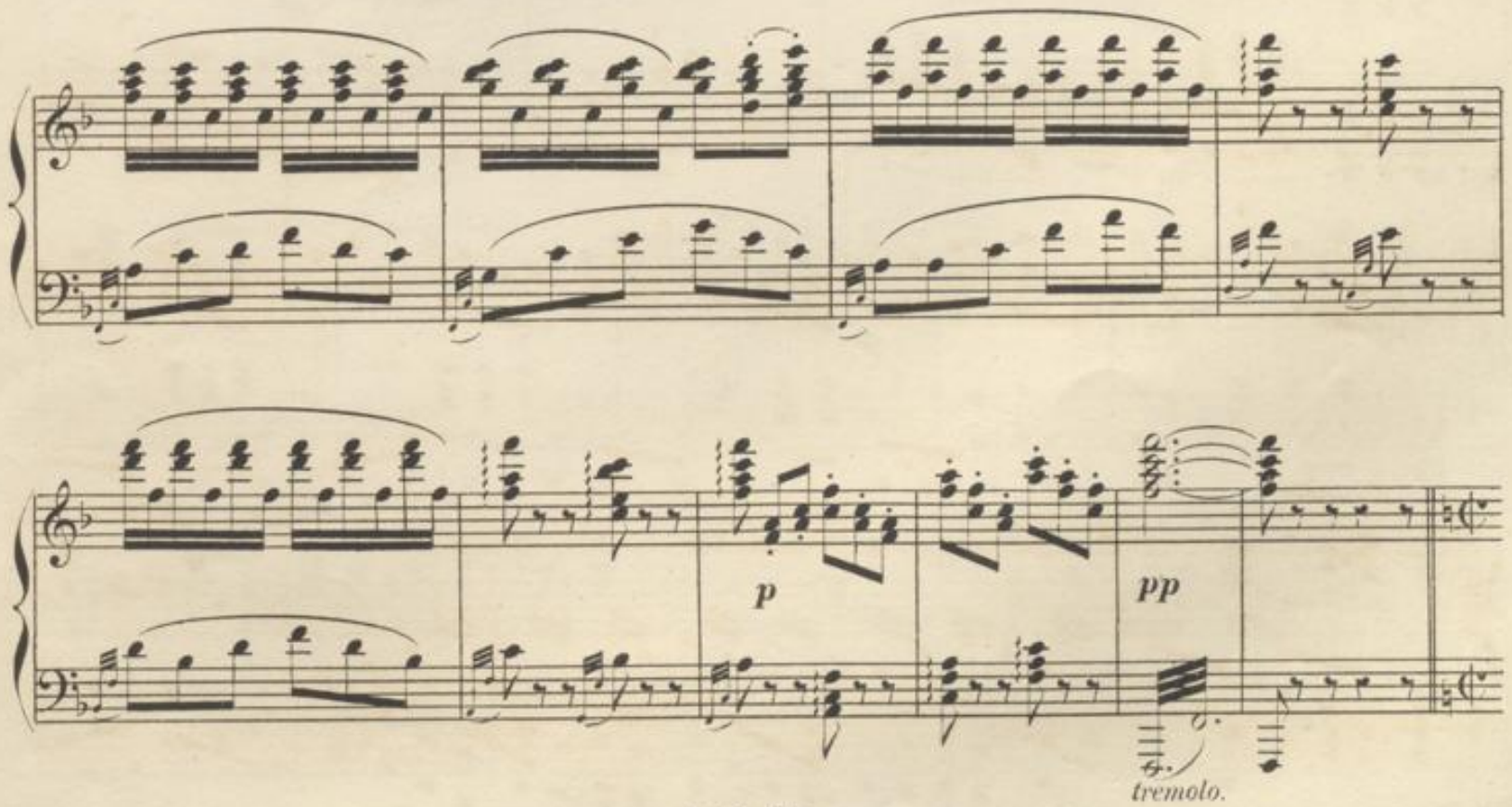
p
pp
tremolo.

Allegro agitato. (34 : 𝅗𝅥)

ff

ff

rit.

con fuoco.

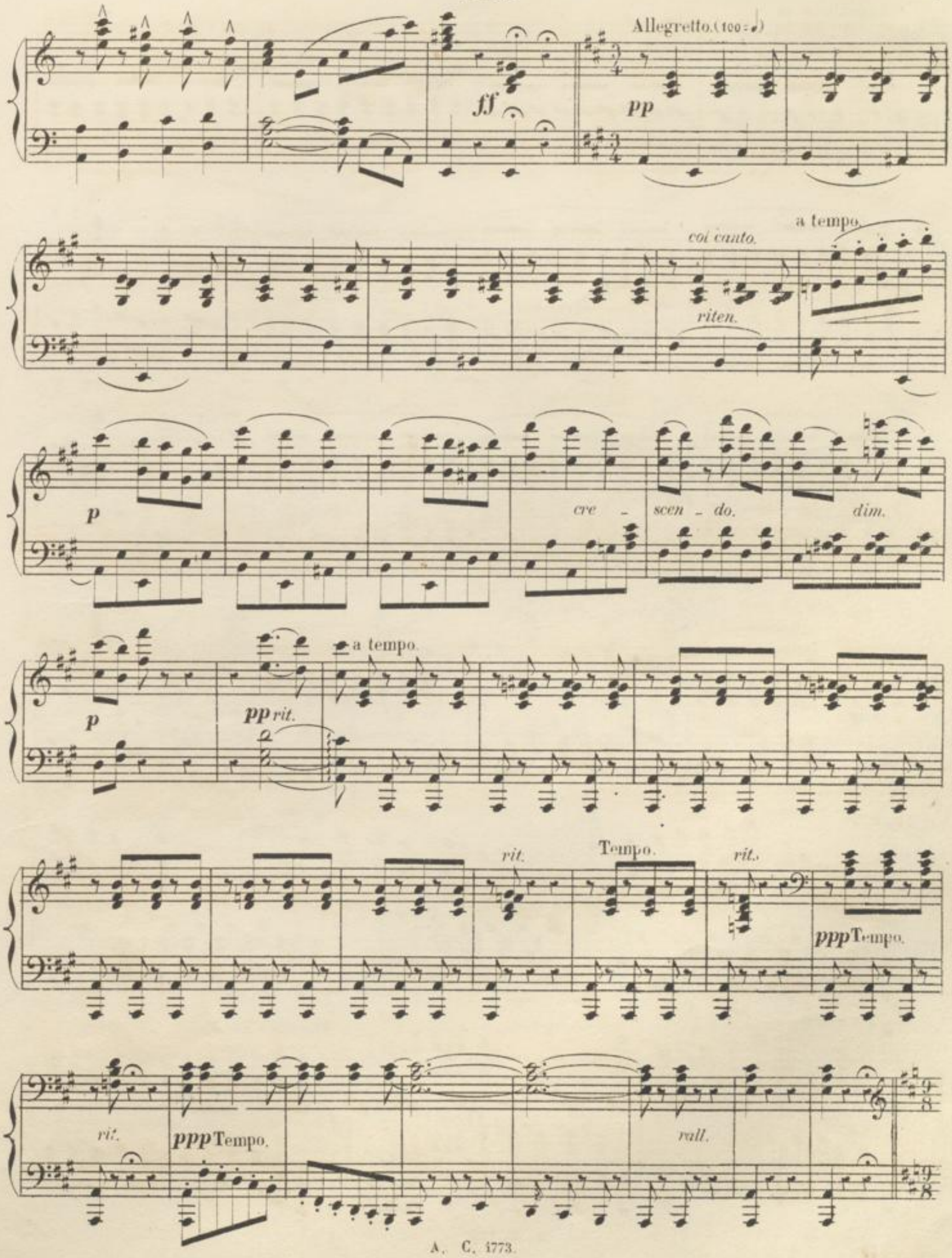
Allegretto. (100 = ♩)
ff
pp
col canto.
a tempo.
riten.
p
cre - scen - do.
dim.
p
pp rit.
a tempo.
rit.
Tempo.
rit.
ppp Tempo.
rit.
ppp Tempo.
rall.

Andante. (♩ = 65)

p

pp

pp molto sostenuto.

cre - - - scendo.

cre - - - scen - - -

- do.

f

ff ralt.

Maestoso.

mf largamente.

f *ff* *f*

Allegro molto.

fff *rall.* *f* *ff* *fff*

Paris, Imp. Arouy rue Richebourt, 84

BLB BADISCHE LANDESBIBLIOTHEK
Baden-Württemberg

LES

SUCCÈS DE L'ORGANISTE

NOUVELLE COLLECTION TRANSCRITE

PAR

RENAUD DE VILBAC

1ER VOLUME

1	Gounod	**Le Vallon**	Mélodie.
2	Mozart	**Don Juan**	Trio des masques.
3	Weber	**Freizchütz**	Prière.
4	Gounod	**Faust**	Duo du jardin.
5	Gluck	**Orphée**	Air.
6	Gounod	**Mireille**	Musette.
7	Goria	**Premier Caprice**	Nocturne.
8	Gounod	**Le Ciel a visité la Terre**	Cantique.
9	Niedermeyer	**Marie Stuart**	«Adieu donc, belle France!»
10	Bizet	**Carmen**	Entr'acte.
11	Gounod	**Faust**	Introduction.
12	Berlioz	**La Prise de Troie**	Duo.
13	Chopin	**Adieu à la vie**	Mélodie.
14	Gounod	**Au Printemps**	Mélodie.
15	Reyer	**La Statue**	Romance de Margyane.
16	Gounod	**Faust**	Valse.
17	Proch	**Le Cor des Alpes**	Mélodie.
18	Gounod	**La Nonne sanglante**	Cavatine.
19	Choudens	**Noël du Mariage**	Cantique.
20	Stradella	**Air d'Eglise**	
21	Beethoven	**Adagio**	Extrait de la Sonate pathét.
22	Gounod	**Faust**	Romance des fleurs.
23	Massé	**Fior d'Aliza**	Cavatine.
24	Gounod	**La Paquerette**	Mélodie.
25	Haendel	**Judas Machabée**	Chœur.
26	Bizet	**Carmen**	Romance de Michaëla.
27	Reyer	**La Statue**	Duo.
28	Gounod	**Roméo et Juliette**	Madrigal.
29	Bach	**Prélude**	
30	Berlioz	**Benvenuto Cellini**	Cavatine.
31	Gounod	**Où voulez-vous aller?**	Mélodie.
32	Mermet	**Roland à Roncevaux**	« Superbes Pyrénées! »
33	Durand	**Comme à vingt ans**	Mélodie.
34	Gounod	**Roméo et Juliette**	Duo du balcon.
35	Reyer	**La Statue**	Romance d'Amgiad.
36	Bizet	**Arléslenne**	Le matin.
37	Haydn	**La Création**	Chœur.
38	Gounod	**Roméo et Juliette**	Duo de l'Alouette.
39	Beethoven	**Marche funèbre**	
40	Berlioz	**Les Troyens**	Air d'Enée.
41	Gounod	**Faust**	Scène de l'église.
42	Reyer	**Maitre Wolfram**	Douce harmonie.
43	Gounod	**Roméo et Juliette**	Sommeil de Juliette.
44	Mozart	**Sancta Maria**	Mottet.
45	Berlioz	**Les Troyens à Carthage**	Marche troyenne.

2ME VOLUME

46	Weber	**Euryante**	Air.
47	Gounod	**Faust**	Cavatine.
48	Reyer	**La Statue**	Strophes.
49	Jomelli	**Marche solennelle**	
50	Mozart	**Prière**	
51	Gounod	**Philémon et Baucis**	Ouverture pastorale.
52	Beethoven	**Thème varié de la Sérénade**	
53	Choudens	**Le Réveil**	Mélodie.
54	Gounod	**Le Soir**	Mélodie.
55	Paer	**Marche religieuse**	
56	Gounod	**Reine de Saba**	Romance du matin.
57	Haydn	**Hymne autrichien**	Extrait du quatuor.
58	Mermet	**Roland à Roncevaux**	Cavatine.
59	Gounod	**Roméo et Juliette**	Entr'acte.
60	Mozart	**Ave verum**	
61	Gounod	**Mireille**	« Heureux petit Berger! »
62	Bizet	**Chanson d'Avril**	Mélodie.
63	Righini	**Marche funèbre**	
64	Weber	**Obéron**	Barcarolle.
65	Grétry	**Zémire et Azor**	Air.
66	Haydn	**Les Saisons**	Air et chœur.
67	Berlioz	**Benvenuto Cellini**	Air.
68	Reyer	**Maître Wolfram**	Romance des larmes.
69	Gounod	**Gallia**	« Jérusalem! Jérusalem! .
70	Haendel	**Rinaldo**	Air.
71	Berlioz	**Les Troyens à Carthage**	Duo.
72	Gounod	**Mireille**	Chanson de Magali.
73	Choudens	**Chant maternel**	Berceuse.
74	Bizet	**Vieille chanson**	Mélodie.
75	Gluck	**Armide**	Air.
76	Mozart	**La Flûte enchantée**	Marche religieuse.
77	Reyer	**La Statue**	Cavatine.
78	Gounod	**Philémon et Baucis**	« O souriante image! »
79	Goria	**Etude en mi-bémol**	
80	Gluck	**Alceste**	Marche religieuse.
81	Gounod	**Reine de Saba**	Chœur des Sabéennes.
82	Saint-Saens	**Sérénade**	
83	Gounod	**Sapho**	Stances.
84	Bizet	**Après l'Hiver**	Mélodie.
85	Saint-Saens	**Menuet**	
86	Gounod	**Chanson de Printemps**	Mélodie.
87	Choudens	**Le Berceau**	Mélodie.
88	Gounod	**Mireille**	« Le jour se lève. »
89	Bizet	**Pastorale**	Mélodie.
90	Weber	**Preciosa**	Romance.

Chaque Volume, Net : 10 francs.

Chaque Numéro, Prix : 3 francs.

Paris, CHOUDENS Père et Fils, Éditeurs, rue Saint-Honoré, 265 (près l'Assomption)

PROPRIÉTÉ POUR TOUS PAYS

Clichy. — Imprimerie Paul Dupont, 12, rue du Bac-d'Asnières. (106, 1-7.)

BADISCHE LANDESBIBLIOTHEK
Baden-Württemberg

RENAUD DE VILBAC

ECOLE COMPLÈTE & PROGRESSIVE DU PIANO

Dediée aux Conservatoires

MÉTHODE ÉLÉMENTAIRE

Prix 12.f

Etudes à deux mains

Chaque etude est precédée d'un exercice et d'un prélude.

1.er Livre 25 Etudes enfantines *(Très faciles)* 10.f
2.me Livre 25 Etudes récréatives *(Faciles)* . . 12,
3.me Livre 25 Etudes de genre *(Moyenne force)* 12,
4.me Livre 25 Etudes Brillantes *(Moyenne force)* 15,

Etudes à quatre mains.

5.me Livre 25 Etudes faciles..... .....15.f
6.me Livre 25 Etudes moyenne force 15,

Paris, CHOUDENS, Editeur,
Rue St Honoré, 265, *(Près l'Assomption)*
Propriété p.r tous pays

CLICHY. — IMPRIMERIE PAUL DUPONT, 12, RUE DU BAC-D'ASNIÈRES (106, 1-7).

BADISCHE LANDESBIBLIOTHEK
Baden-Württemberg