Badische Landesbibliothek Karlsruhe

Digitale Sammlung der Badischen Landesbibliothek Karlsruhe

Strauss-Album

Sammlung der beliebtesten Tänze

Strauss, Johann

Leipzig, [ca. 1875]

urn:nbn:de:bsz:31-327647

Visual Library

Walzer
Violin.

BLB BADISCHE LANDESBIBLIOTHEK
Baden-Württemberg

BLB BADISCHE LANDESBIBLIOTHEK
Baden-Württemberg

Mus. Arch. 21

BLB BADISCHE LANDESBIBLIOTHEK
Baden-Württemberg

Mus.-Druck 3025

Strauss-Album

Sammlung der beliebtesten Tänze von Johann, Joseph und Eduard Strauss. Band I. Leipzig, Aug. Cranz.

Inhalt:

1.) An der schönen blauen Donau. Walzer.	Jos. Strauss.		S.	1
2.) Bahn frei.	Polka schnell. (Galopp).	Ed.	"	5
3.) Frauenherz.	Polka Mazur.	Jos.	"	6
4.) Sängerlust	Polka française	Joh.	"	7
5.) Dorfschwalben aus Österreich. Walzer.		Jos.	"	8
6.) Leichtes Blut.	Polka schnell (Galopp).	Joh.	"	11.
7.) Serenade.	Polka Mazur.	Ed.	"	12.
8.) Amors Gruss.	Polka française	"	"	13.
9.) Fesche Geister.	Walzer	"	"	14.
10.) Jockey-Polka	Polka schnell (Galopp).	Jos.	"	17
11.) Aus der Heimat.	Polka Mazur.	Joh.	"	18.
12.) Schützen-Quadrille.	Joh. Jos. u. Eduard		"	19

F. F. BIBLIOTHEK DONAUESCHINGEN

An der schönen blauen Donau.

Walzer.

Violino.

Johann Strauss, Op. 314.

Andantino.

Introduction.

Tempo di Valse.

Walzer.

1.

K. K. BIBLIOTHEK 23.362 35376

Violino.

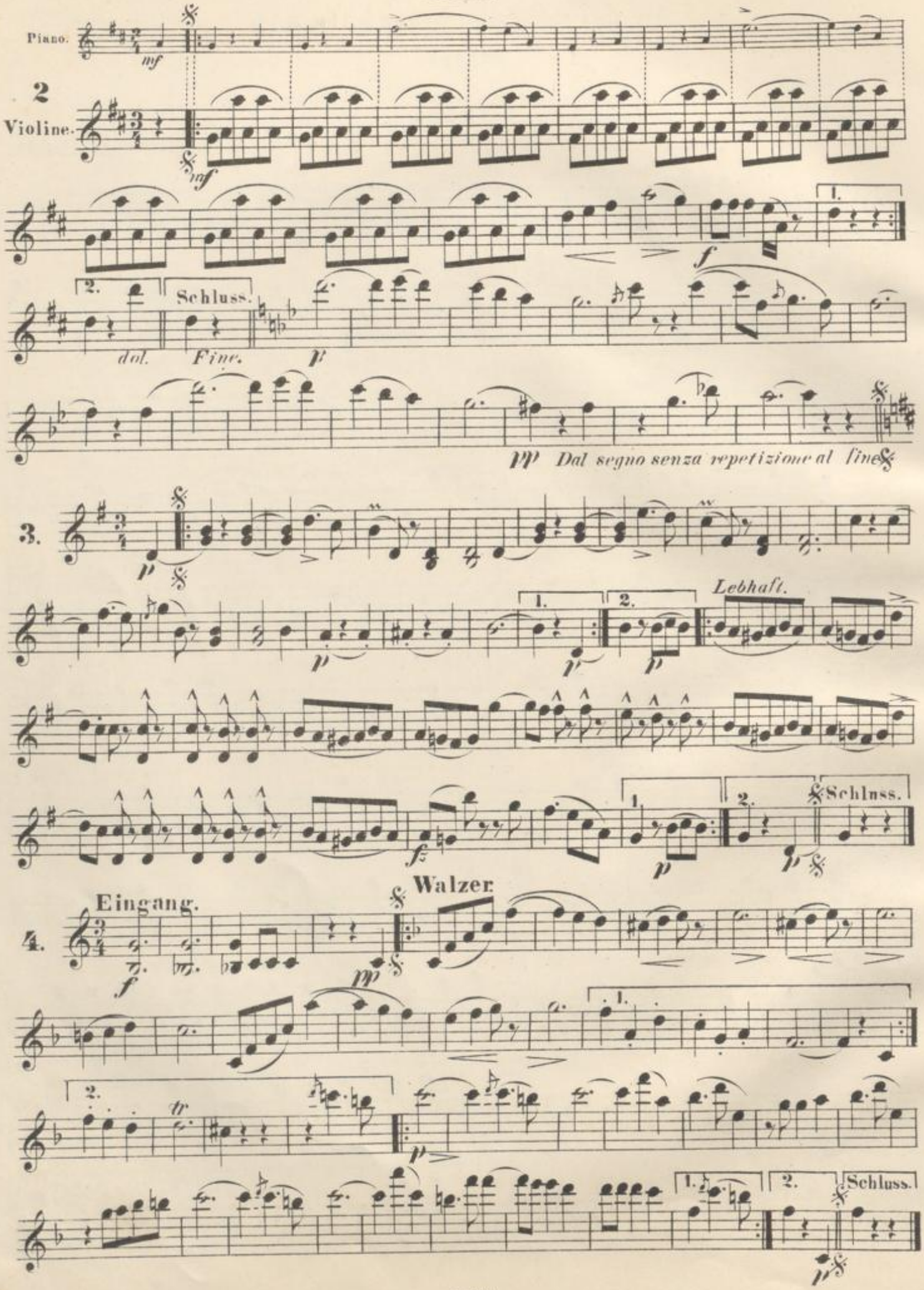
Piano.
mf
2
Violine.
mf
f
1.
2.
Schluss.
dol.
Fine.
p
pp Dal segno senza repetizione al fine
3.
p
1.
2.
Lebhaft.
p
p
p
f
1.
2.
Schluss.
p
p
4.
Eingang.
f
pp
Walzer.
1.
2.
tr
p
1.
2.
Schluss.
p

Violino.

5.

Eingang.

pizz.

Walzer.

arco

Pianof.

Schluss.

Coda.

Pianof.

Pianof.

Violino.

cresc.

f

pp

f

ff

Piano.

p

ppp

pp

dim.

cresc.

f

Bahn frei.

Polka schnell.

Violino.

Eduard Strauss, Op. 45.

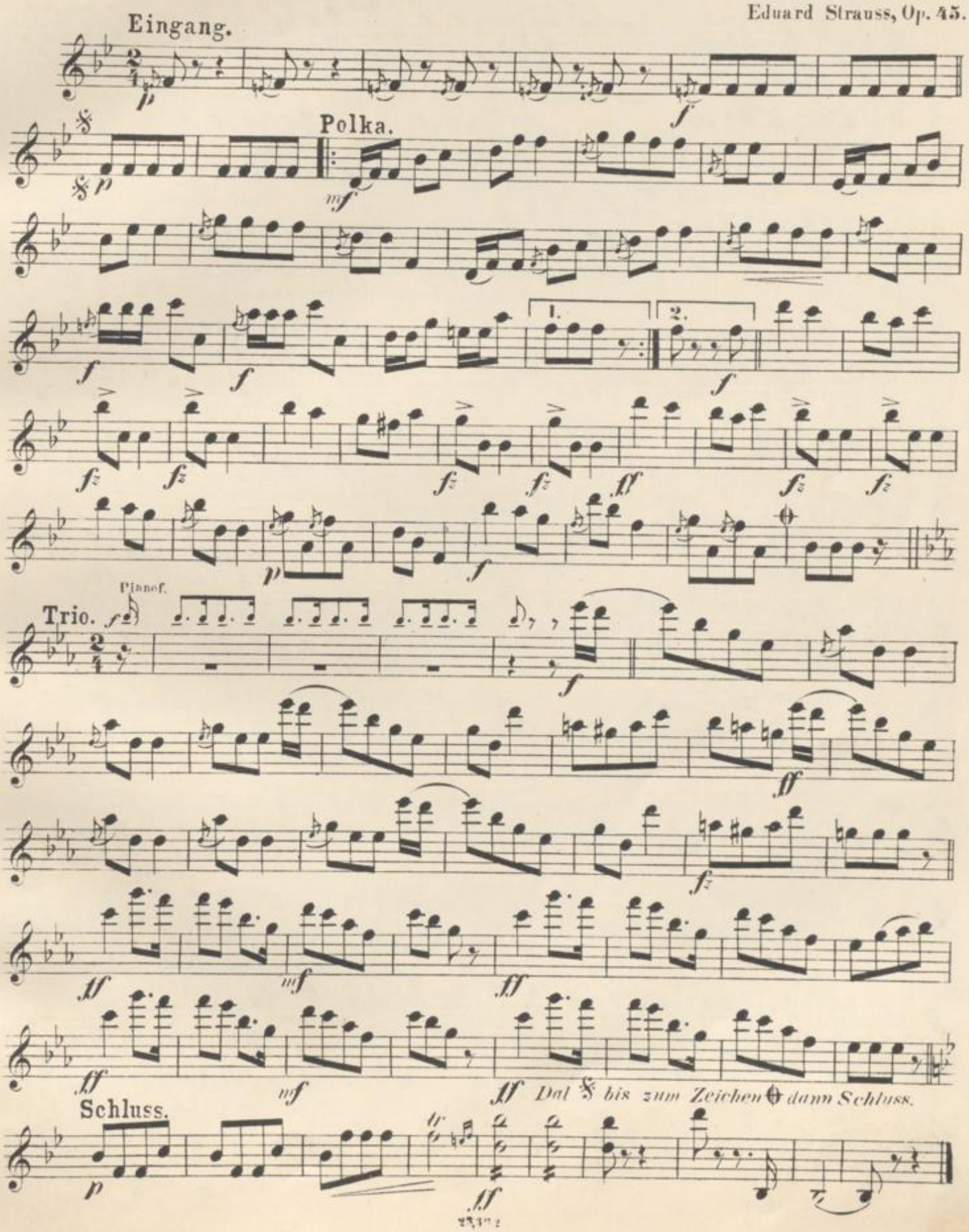

Frauenherz.

Polka-Mazur.

Violino.

Polka-Mazur.

Josef Strauss, Op. 166.

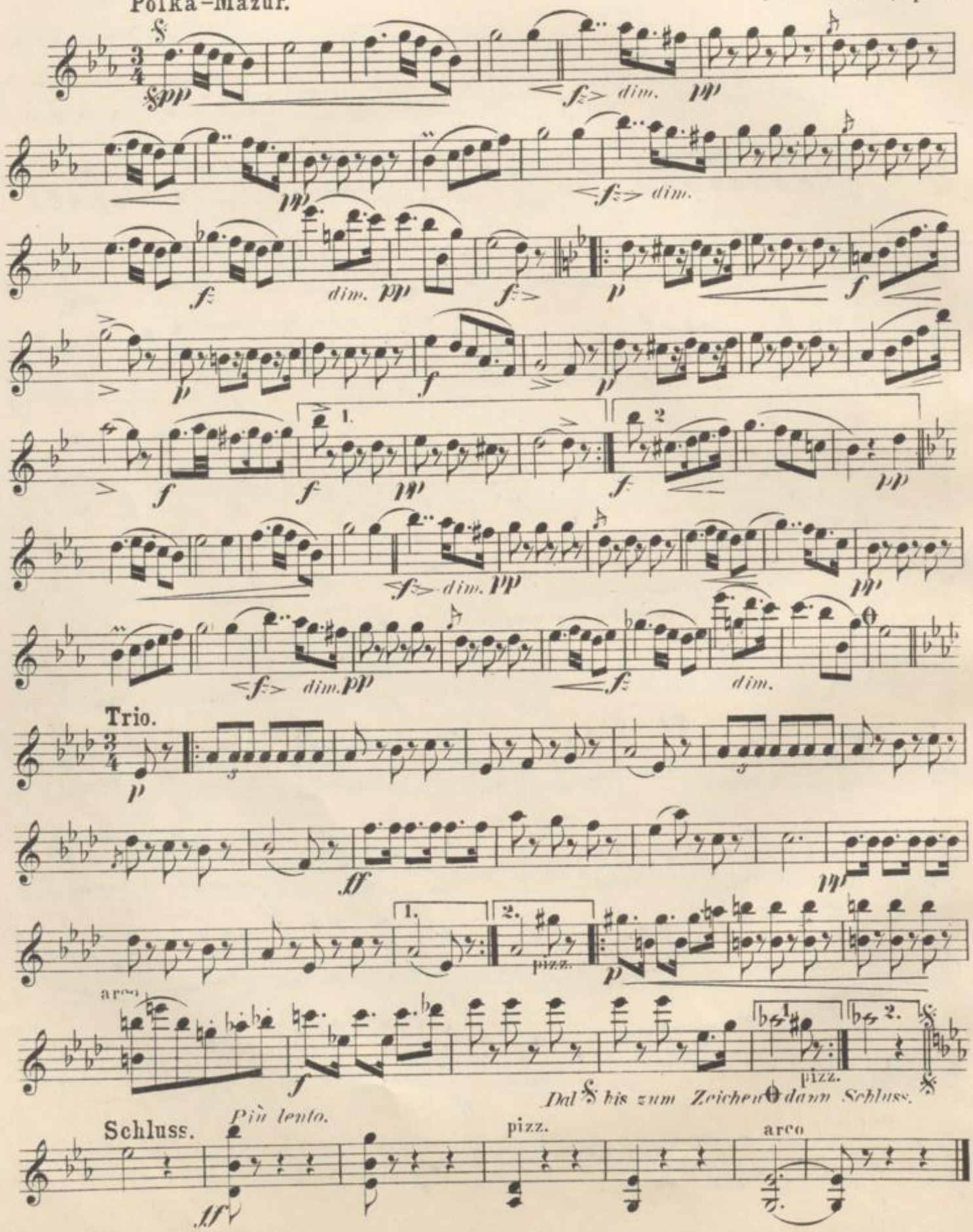

Sängerlust-Polka.

(française.)

Violino.

Johann Strauss, Op. 328.

Polka.

Trio.

Schluss.

Dal 𝄋 bis zum Zeichen 𝄌 dann Schluss.

Dorfschwalben aus Österreich.

Walzer.

Violino. Josef Straus, Op. 164.

Allegretto.

Introduction.

Walzer.

1.

2.

Violino.

3.

p *f* *f* 1. 2. *Fine.* *p* *f*

f 1. *f* 2. *D.S.al Fine.* *p*

4. pizz. *p*

pizz. arco *f* 1. pizz. 2. *p* *ff*

pp *ff*

pp 1. *ff* 2. pizz. Schluss. *p*

5. Pianof.

Pianof. *ppp* *pp*

ppp *ff* *ff* *f*

1. 2. Schl. *f*

Coda.

f Pianof. *f* *f* *p* *f* *f* *p* *f* Pianof.

p *f* *f* *ff* *p* *f* *p* 1. *f* 2.

Leichtes Blut.

Polka.

(schnell)

Violino.

Johann Srauss, Op. 319.

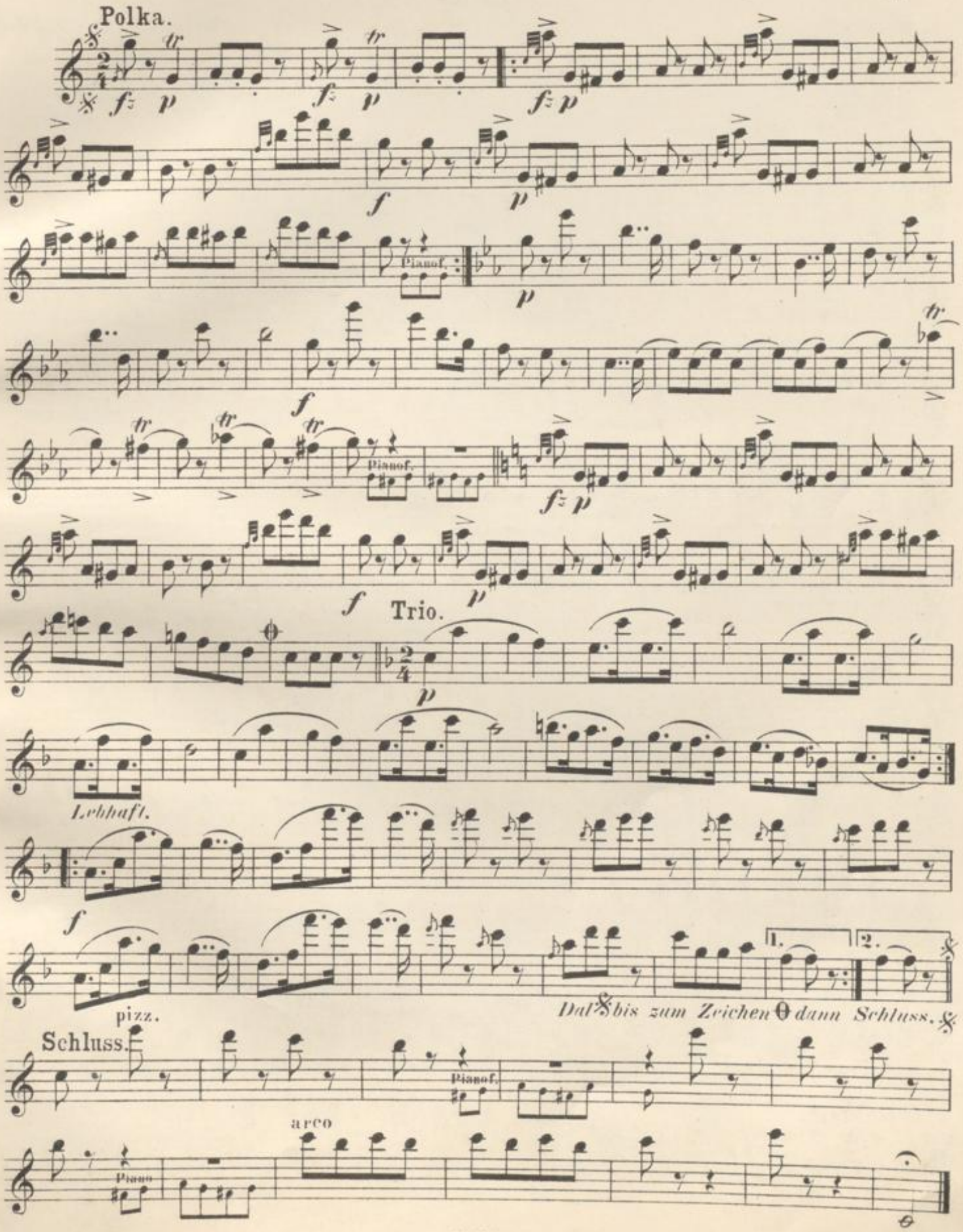

Serenade.

Polka-Mazur.

Violino.

Eduard Strauss, Op. 66.

Eingang.

pizz.

arco

rit.

Polka-Mazur.

Trio.

molto rit. D.S. bis zum Zeichen ⊖ dann Schluss

Schluss.

Amor's Gruss.

Polka française.

Violino.

Eduard Strauss, Op. 83.

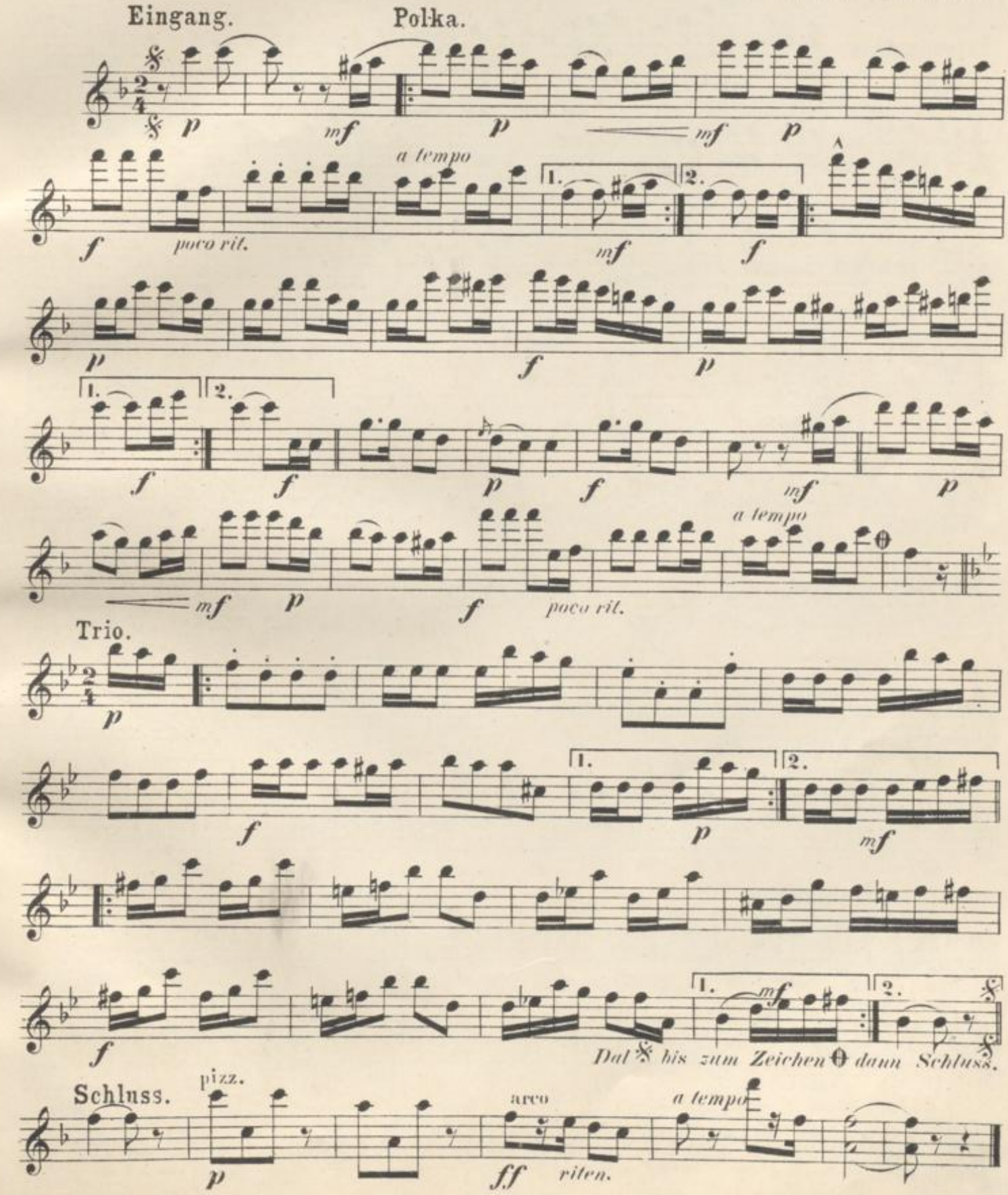

Fesche Geister.

Walzer.

Violino.

Eduard Strauss, Op. 75.

Allegretto.

Introduction.

Andantino.

Walzer.

1.

2.

Eingang.

Walzer.

D.S. al Fine.

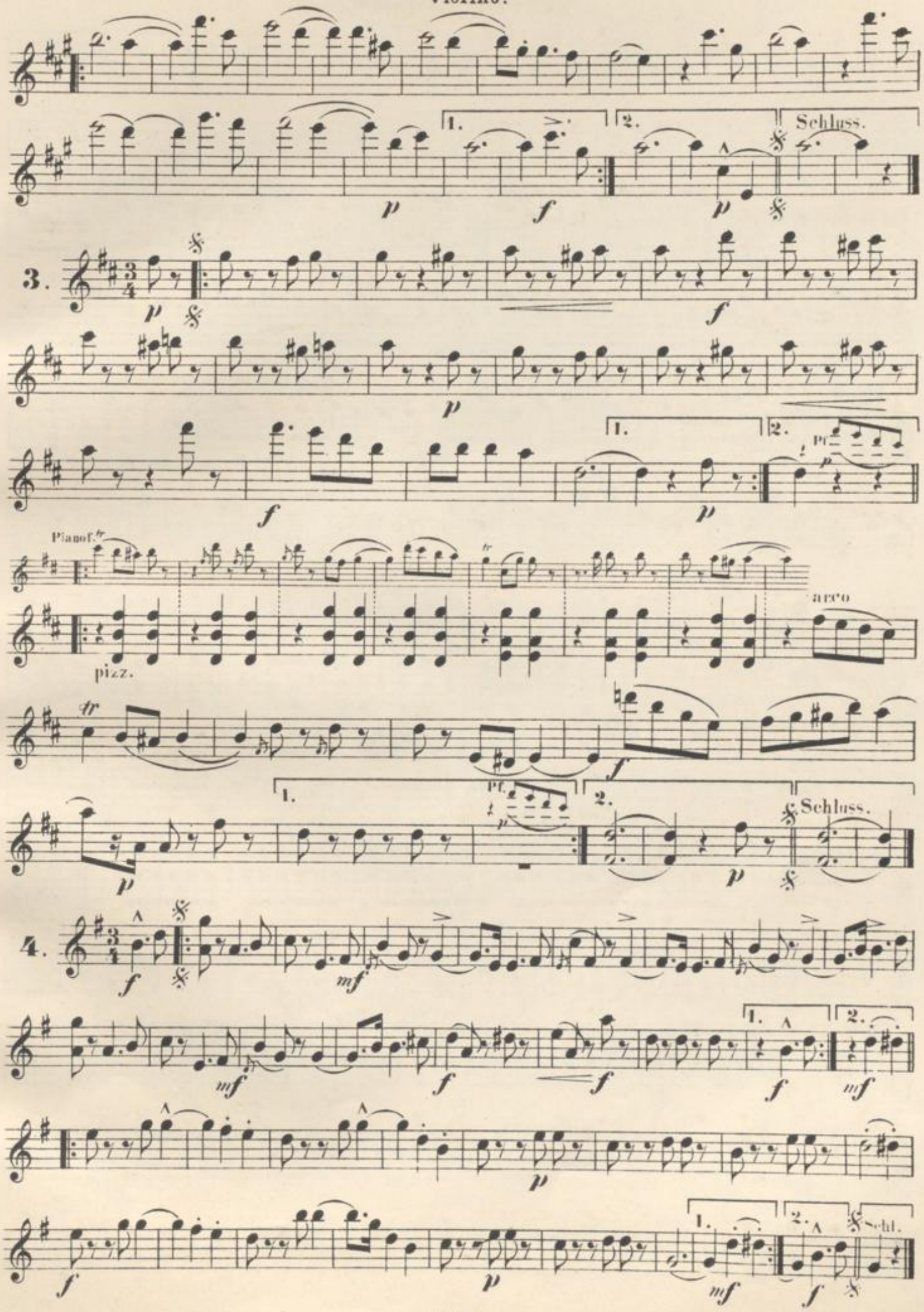
1.
2.
Schluss.
3.
Pianof.
pizz.
arco
Pf.
Schluss.
4.
Schl.

Violino.

Walzer.

Eingang.

5.

Coda.

Schluss.

Pianof.

pizz.

arco

Jokey-Polka.

(schnell.)

Violino.

Josef Strauss, Op. 278.

Eingang.

Polka.

Trio.

Schluss.

ff Dal 𝄋 bis zum Zeichen ⊕ dann Schluss. 𝄋

Aus der Heimath.

Polka-Mazur.

Violino.

Johann Strauss, Op. 347.

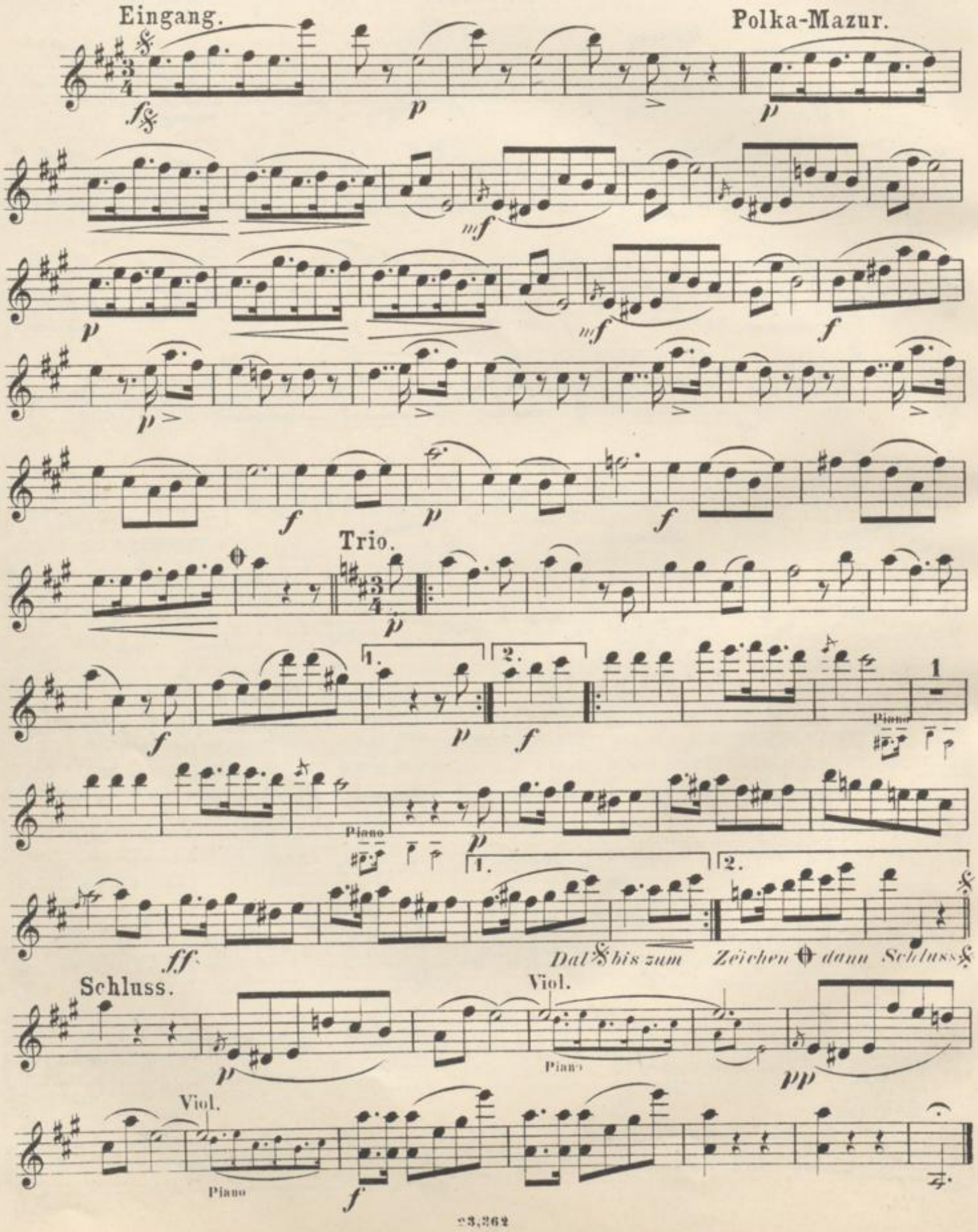

Schützen-Quadrille.

von

Johann, Josef, Eduard Strauss.

Violino.

1.
Pantalon.

Josef Strauss.

f *Fine. p* *f* *f* *p* *D.S. al Fine.*

2.
Été.

Josef Strauss.

f 1.2. Schluss. *p* *Fine. p* *f* *D.S. al Fine.*

3.
Poule.

Eduard Strauss.

pr. *p* pr. *f* pr. *f*

Coda.

f *Fine.*

p *fz* *p* *fz* *p* 1.2. 2. Coda. *D.S. al Fine.*

Eduard Strauss.

4.
Trénis.

ff *p* *f*

Fine. pizz. arco pizz. arco

mf *f* *D.S.al Fine.*

Johann Strauss.

3
Pastourelle.

f

1.2. Schluss.

p *fz* *Fine.*

p

f *fz* *p*

f *D.S.al Fine.*

Eingang. Johann Strauss.

6.
Finale.

f *fz*

p

Fine.

fz *f*

fz *D.S.al Fine.*

BLB BADISCHE LANDESBIBLIOTHEK
Baden-Württemberg

BLB BADISCHE LANDESBIBLIOTHEK
Baden-Württemberg

BLB BADISCHE LANDESBIBLIOTHEK
Baden-Württemberg

BLB BADISCHE LANDESBIBLIOTHEK
Baden-Württemberg

Walzer

Clavier.

BLB BADISCHE LANDESBIBLIOTHEK

Baden-Württemberg

BLB BADISCHE LANDESBIBLIOTHEK
Baden-Württemberg

Mus. Hdschr. 3025

BLB BADISCHE LANDESBIBLIOTHEK
Baden-Württemberg

Mus - Druck 3125

BLB BADISCHE LANDESBIBLIOTHEK
Baden-Württemberg

Strauss-Album.

Sammlung

der beliebtesten Tänze

von

JOHANN, JOSEF UND EDUARD STRAUSS.

Eigenthum der Verleger.
Deposé

Band I.

Tous droits de reproduction, d'exécution, d'arrangements et de représentation réservés.
Alle Vervielfältigungs-Arrangements- und Aufführungsrechte vorbehalten.

LEIPZIG, AUG. CRANZ.
Brüssel, A. Cranz. London, Cranz & Cº

Arrangements für Pianoforte & Violine.

In die Edition Peters aufgenommen.

35376

ALEXANDER ROSÉ
Kunst- und Musikalienhandlung
Wien, I., Kärntnerring 11
Telephon 4050.

Inhalt.

				Pag.
1.	An der schönen blauen Donau.	*Walzer.*	Johann Strauss.	3
2.	Bahn frei.	*Polka schnell.(Galopp)*	Eduard Strauss.	12
3.	Frauenherz.	*Polka-Mazur.*	Josef Strauss.	14
4.	Sängerlust.	*Polka française.*	Johann Strauss.	17
5.	Dorfschwalben aus Oesterreich.	*Walzer.*	Josef Strauss.	19
6.	Leichtes Blut.	*Polka schnell.(Galopp)*	Johann Strauss.	26
7.	Serenade.	*Polka-Mazur.*	Eduard Strauss.	28
8.	Amor's Gruss.	*Polka française.*	Eduard Strauss.	30
9.	Fesche Geister.	*Walzer.*	Eduard Strauss.	32
10.	Jokey-Polka.	*Polka schnell.(Galopp)*	Josef Strauss.	38
11.	Aus der Heimath.	*Polka-Mazur.*	Johann Strauss.	40
12.	Schützen-Quadrille.		Johann, Josef & Eduard Strauss.	42

F. F. BIBLIOTHEK
HOHENSCHWANGAU

73.362

BLB BADISCHE LANDESBIBLIOTHEK
Baden-Württemberg

3

An der schönen, blauen Donau.

Walzer.

Introduction.

Johann Strauss, Op. 314.

Andantino:

Violine.

Andantino:

Piano.

pp

pp

Led.

Led.

mf

ff

f

mf

mf

ff

f

Led.

Led.

Led.

f

Led.

p

ppp

ppp

Led.

Led.

Led.

Led.

Led.

Tempo di Valse.

p

cresc.

fz

p

Tempo di Valse.

P

cresc.

fz

p

p

pp

Walzer.

1.

5

1. 2. Schluss.

1. 2. Schluss.

2.

1. 2.

Schluss.

Schluss.

Fine.

Dal segno senza repetizione al fine.

6

3.

Lebhaft.

Eingang.

Walzer.

4.

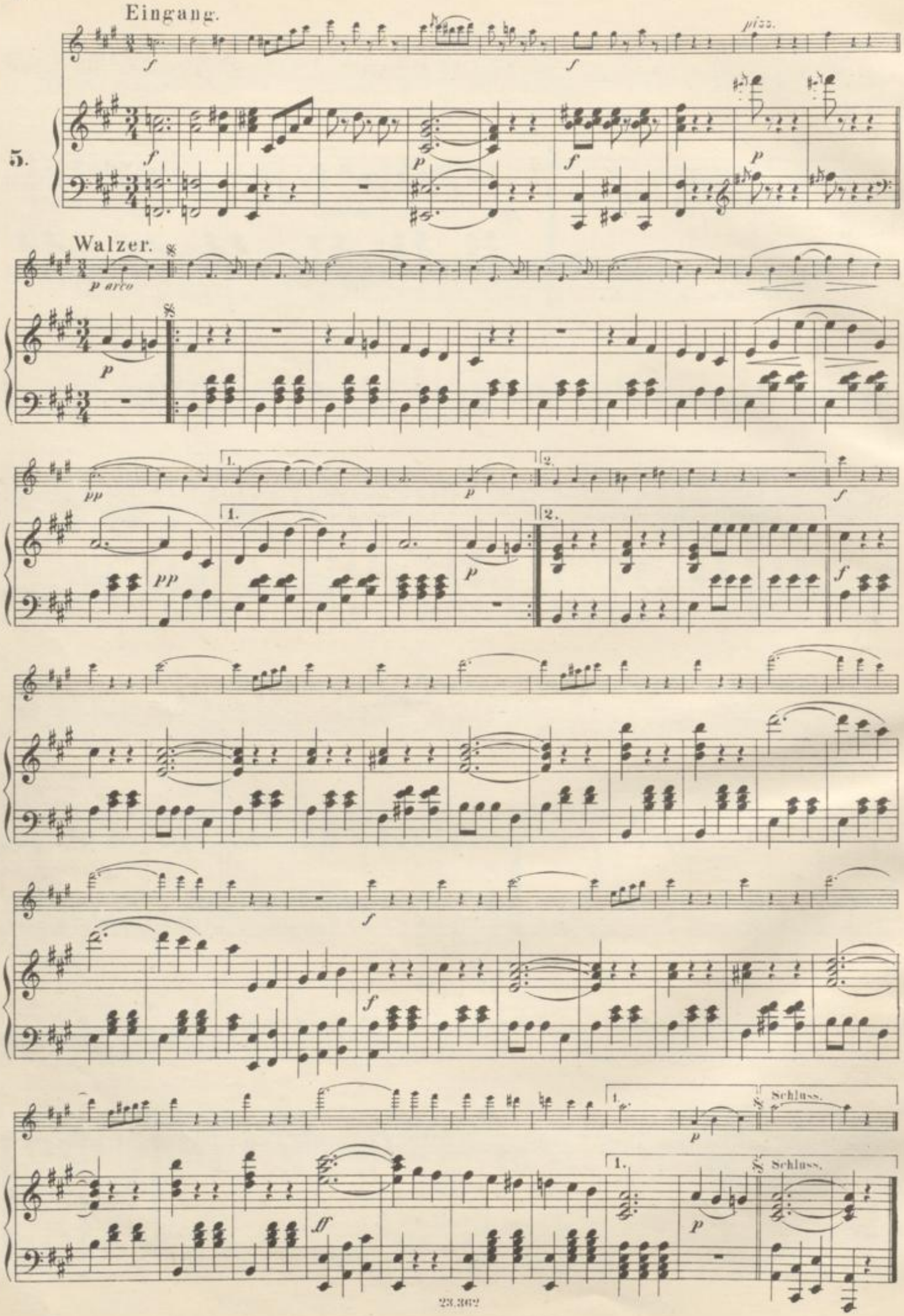
Eingang.
5.
pizz.
Walzer.
p arco
Schluss.
Schluss.

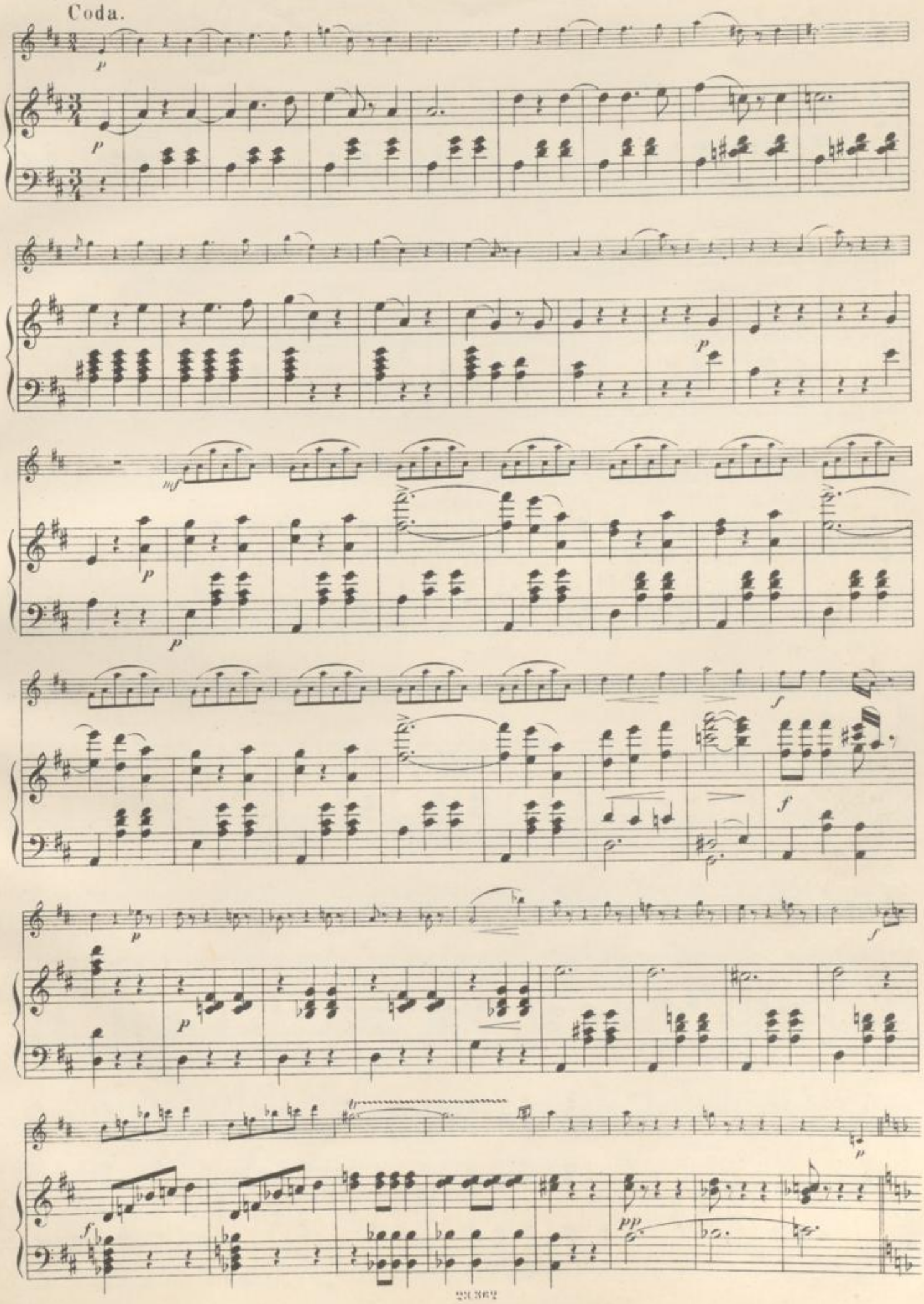
Coda.

10

pp

cresc.

cresc.

f

f

pp

pp

f

f

BLB BADISCHE LANDESBIBLIOTHEK
Baden-Württemberg

ff

ff

pp

p

p

PP

dim.

cresc.

cresc.

f

f

BLB BADISCHE LANDESBIBLIOTHEK
Baden-Württemberg

Bahn frei.

Polka.

(schnell.)

Eduard Strauss, Op. 45.

Eingang.

Polka.

Trio.

Dal segno bis zum Zeichen 𝄋 dann Schluss.

Schluss.

Frauenherz.

Polka-Mazur.

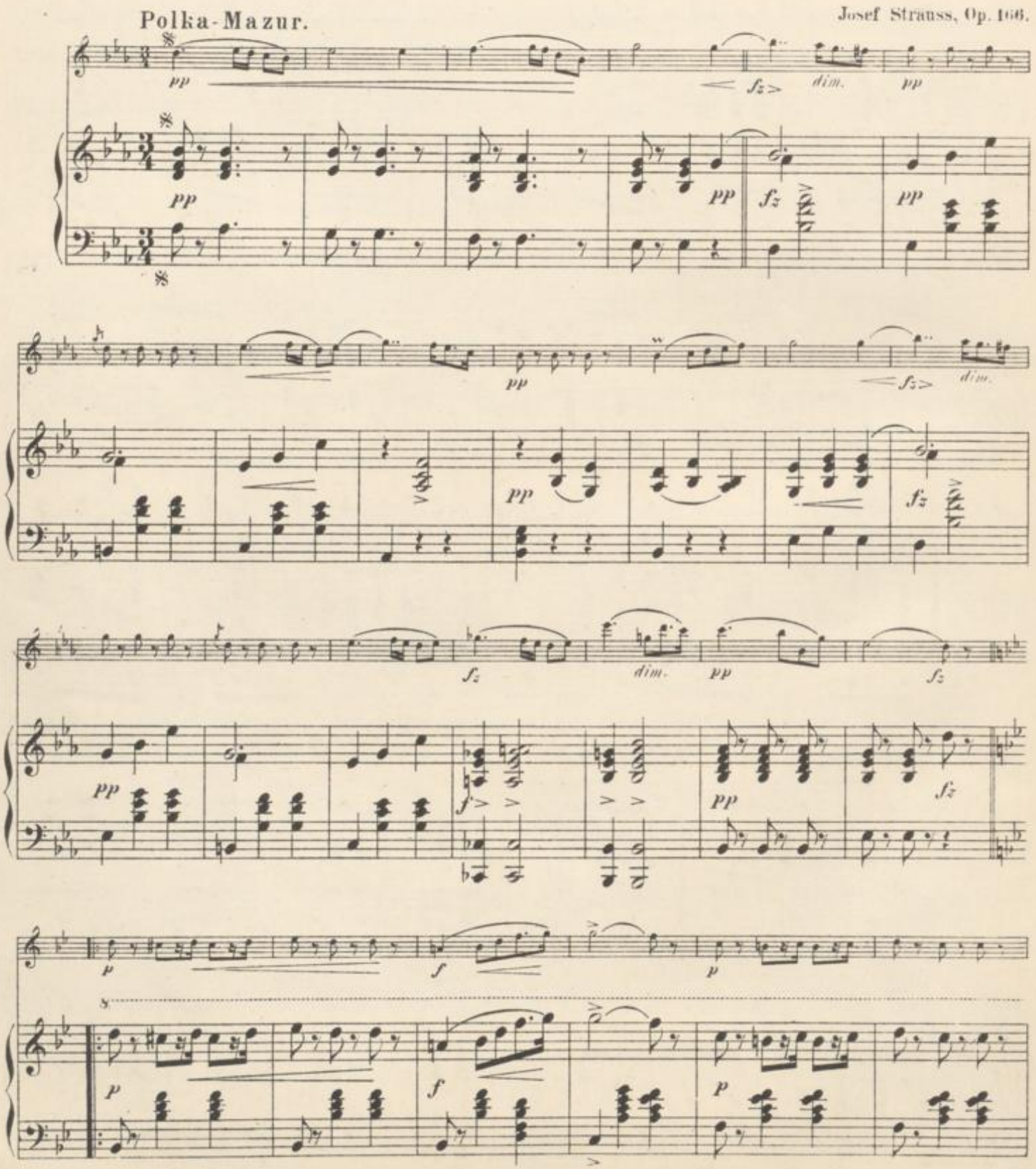

15

f *p*

f *p*

f 1. *fz* *pp* 2. *fz* *pp*

f 1. *fz* *pp* 2.

fz *dim.* *pp*

pp *pp* *fz* *pp*

pp *fz* *dim.* *pp*

fz *dim.* *pp*

pp

BLB BADISCHE LANDESBIBLIOTHEK
Baden-Württemberg

16

Trio.

Dal segno bis zum Zeichen 𝄋 dann Schluss.

Schluss.

Sängerlust-Polka.

(française.)

Johann Strauss, Op. 328.

Polka.

18

Trio.

Dal segno bis zum Zeichen 𝄋 dann Schluss.

Schluss.

Dorfschwalben aus Österreich.

Walzer.

Introduction.

Josef Strauss, Op. 164.

Allegretto.

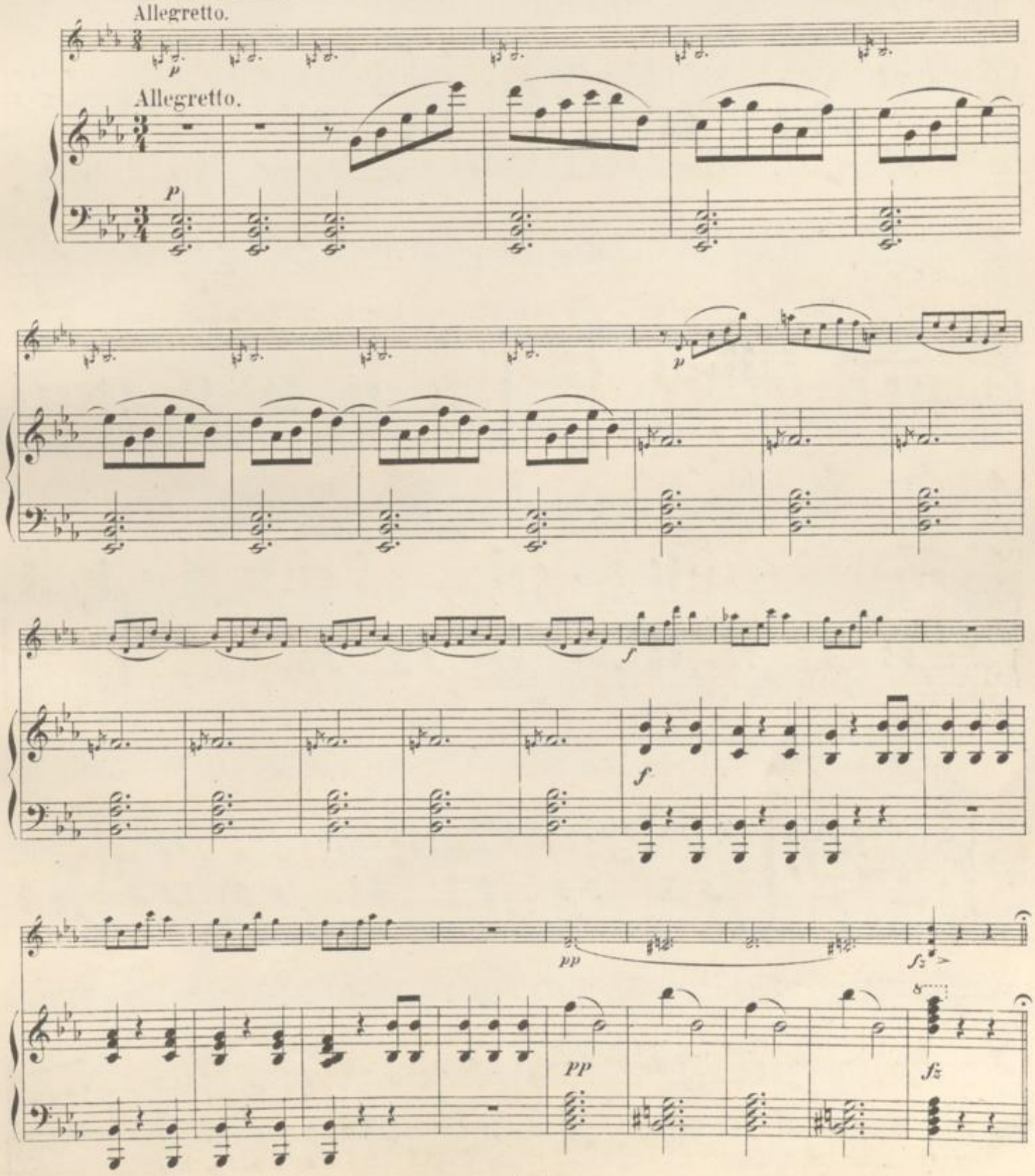

1.

2.

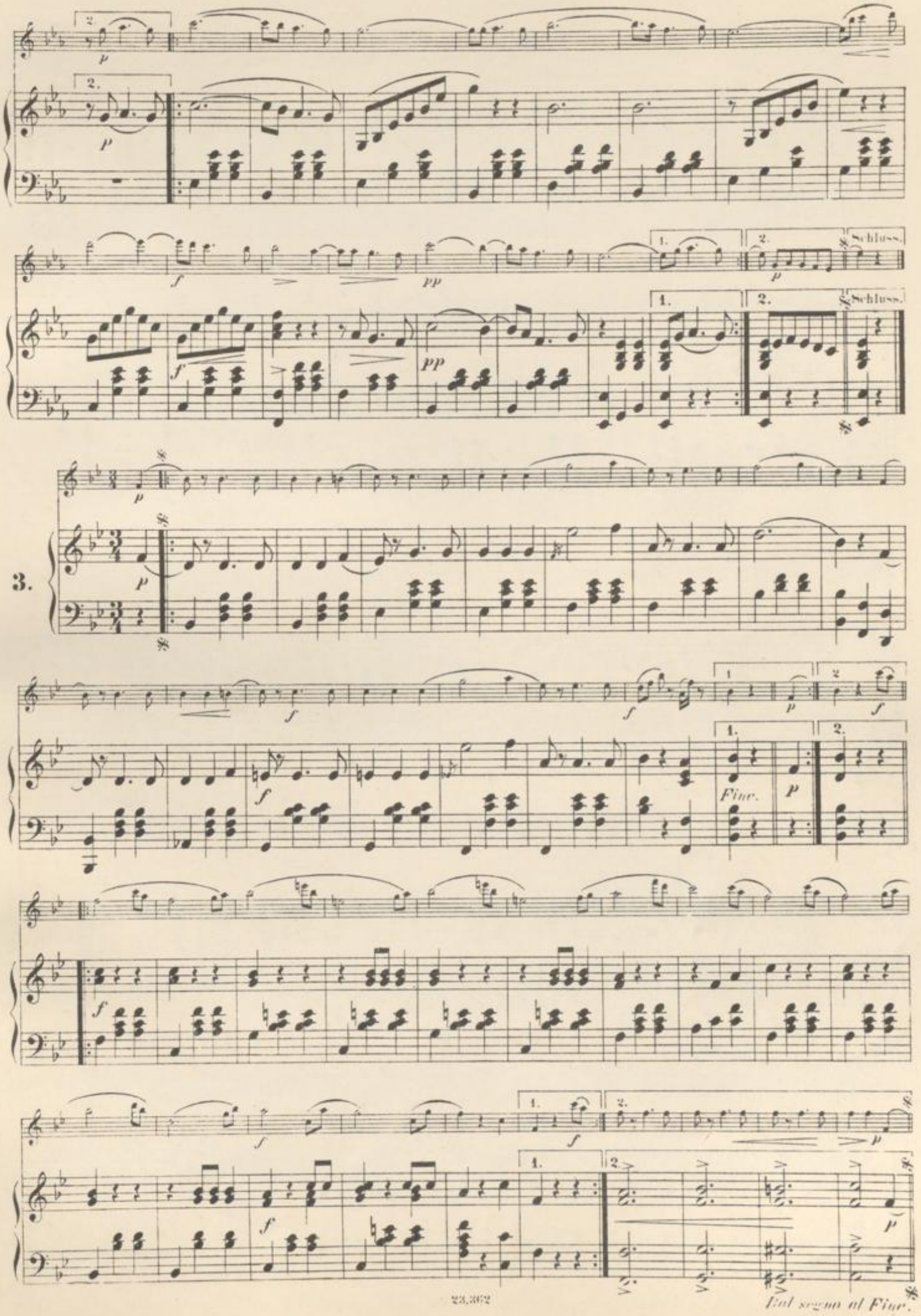
Schluss.
Schluss.
3.
Fine.
Dal segno al Fine.

22

pizz. arco

4.

pizz. arco 1. pizz. 2.

1. 2.

pp ff

pp ff

1. 2. pizz. Schluss.

1. 2. Schluss.

ppp

5.

Ped.

23

ppp

ppp

Ped. *

pp

ppp

pp

ppp

ff

ff

pp

f

ff

ff

pp

f

1. 2. 𝄋 Schluss.

1. 2. 𝄋 Schluss.

Coda.

Leichtes Blut.

Polka.

(schnell.)

Polka. Johann Strauss, Op. 319.

27

Trio.

Lebhaft.

Lebhaft.

Schluss.

Dal segno bis zum Zeichen 𝄋 dann Schluss.

arco

Serenade.

Polka-Mazur.

Eingang.

Eduard Strauss, Op. 66.

pizz.

Polka-Mazur.

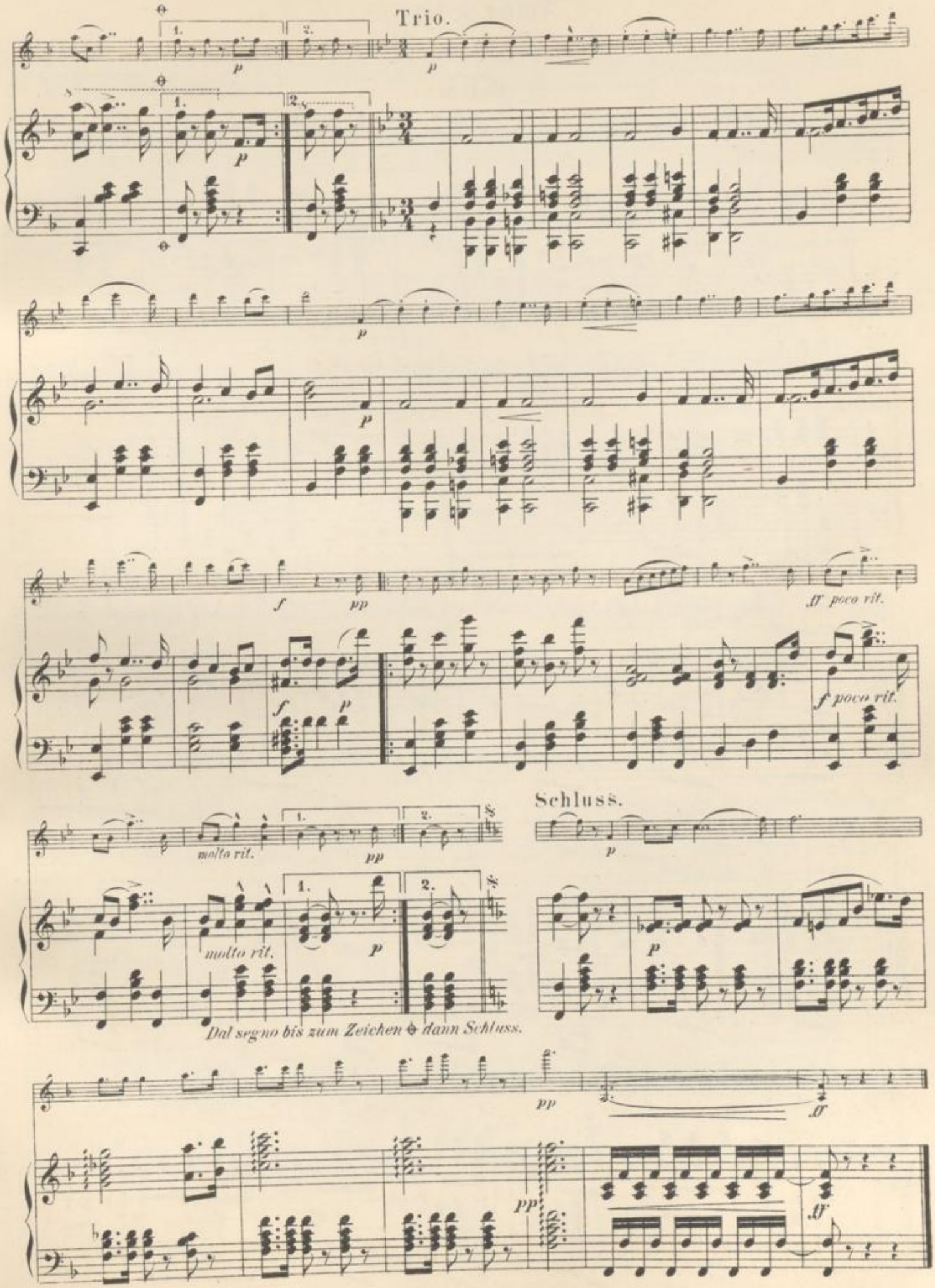
Trio.
poco rit.
molto rit.
Schluss.
Dal segno bis zum Zeichen dann Schluss.

30

Amor's Gruss.

Polka française.

Eingang. Polka. Eduard Strauss, Op. 83.

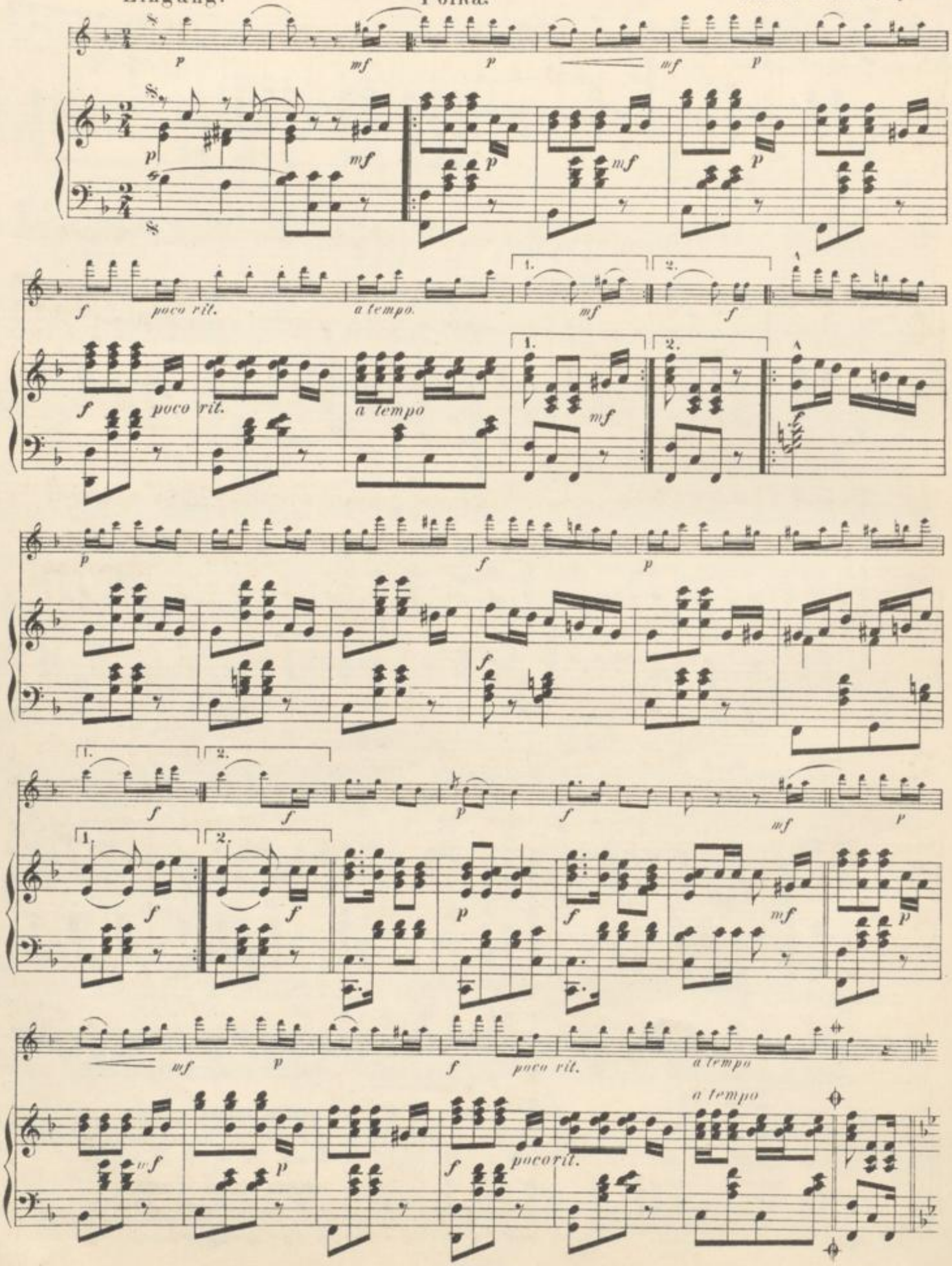

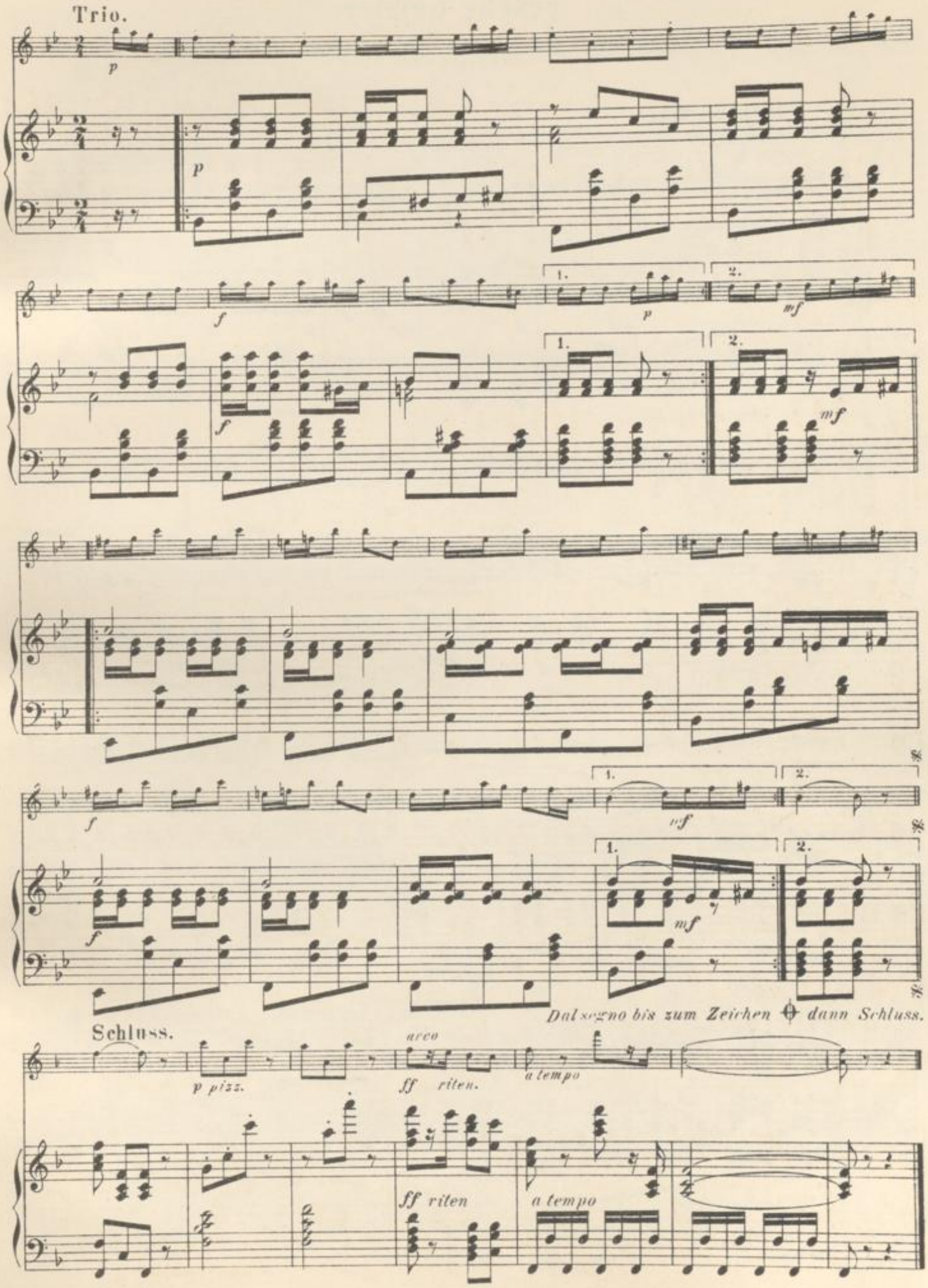
Trio.
p
f
mf
1.
2.
Dal segno bis zum Zeichen dann Schluss.
Schluss.
p pizz.
arco
ff riten.
a tempo
ff riten
a tempo

32

Fesche Geister.

Walzer.

Introduction.
Allegretto.

Eduard Strauss, Op. 75.

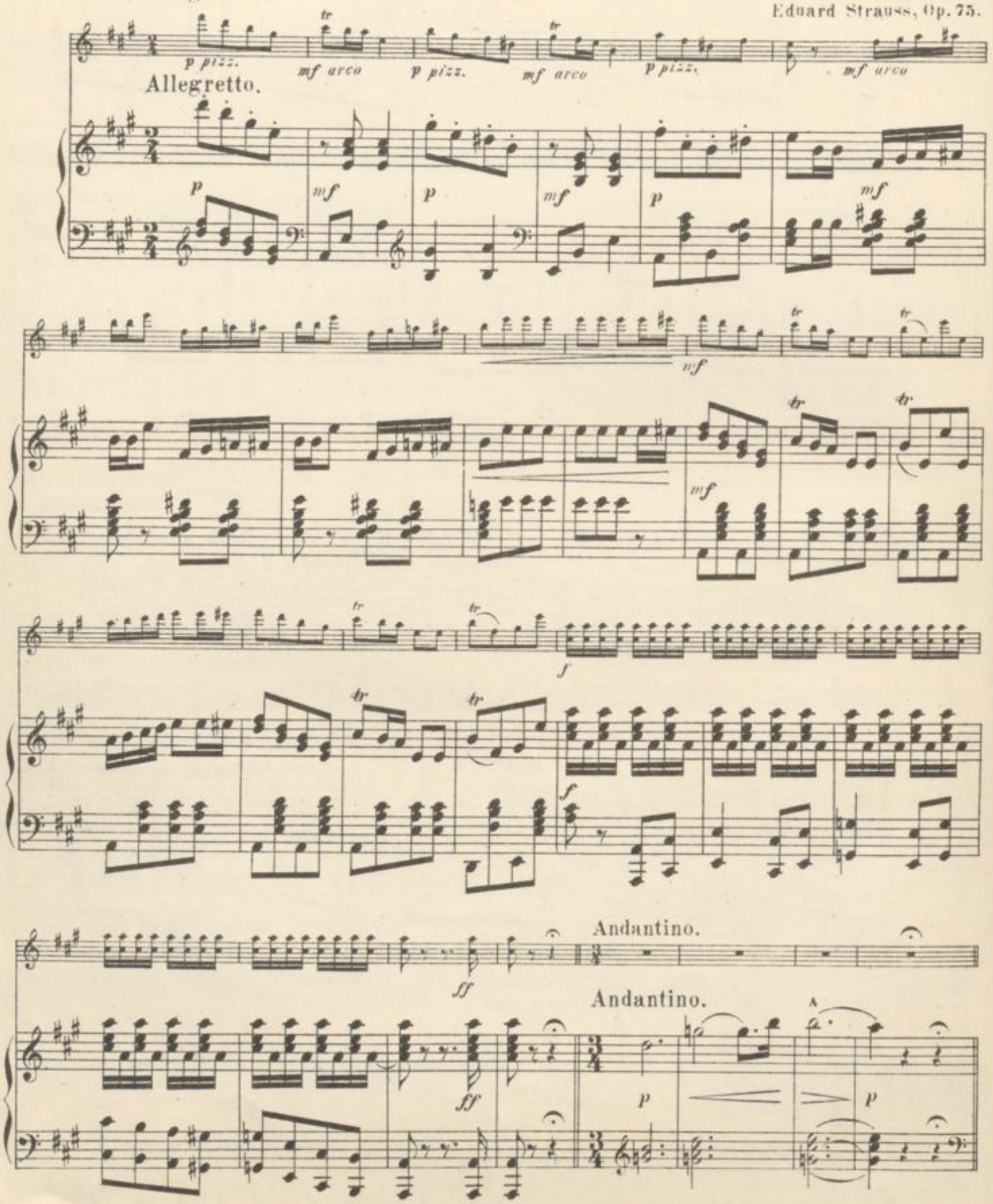

33

1.

Schluss.

Fine.

Dal segno al Fine.

Eingang.

Walzer.

2.

3.

Schluss.

arco

tr

Schluss.

4.

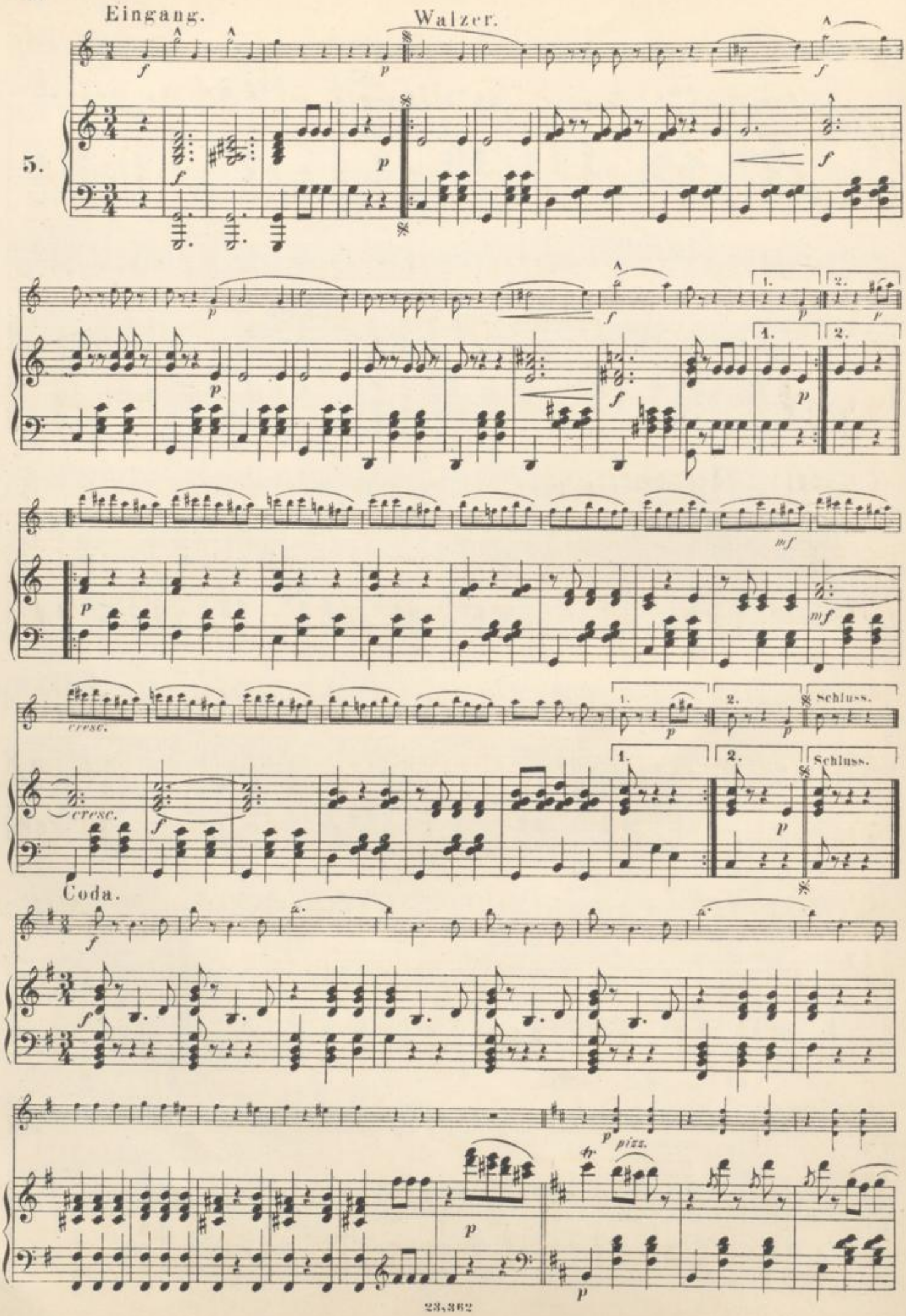
Eingang.
Walzer.
5.
cresc.
Schluss.
Coda.
pizz.

37

BLB BADISCHE LANDESBIBLIOTHEK
Baden-Württemberg

Jokey-Polka.

(schnell.)

Eingang. Polka. Josef Strauss, Op. 278.

39

Trio.

Dal segno bis zum Zeichen 𝄋 dann Schluss.

Schluss.

(Peitsche)

40

Aus der Heimath.

Polka-Mazur.

Johann Strauss. Op. 347.

Eingang.

Polka-Mazur.

41

Trio.

Dal segno bis zum Zeichen ⊕ dann Schluss

Schluss.

42

Schützen-Quadrille

von

Johann, Josef, Eduard Strauss.

Josef Strauss.

Pantalon.

1.

Fine.

Dal segno al Fine.

Josef Strauss.

Éte.

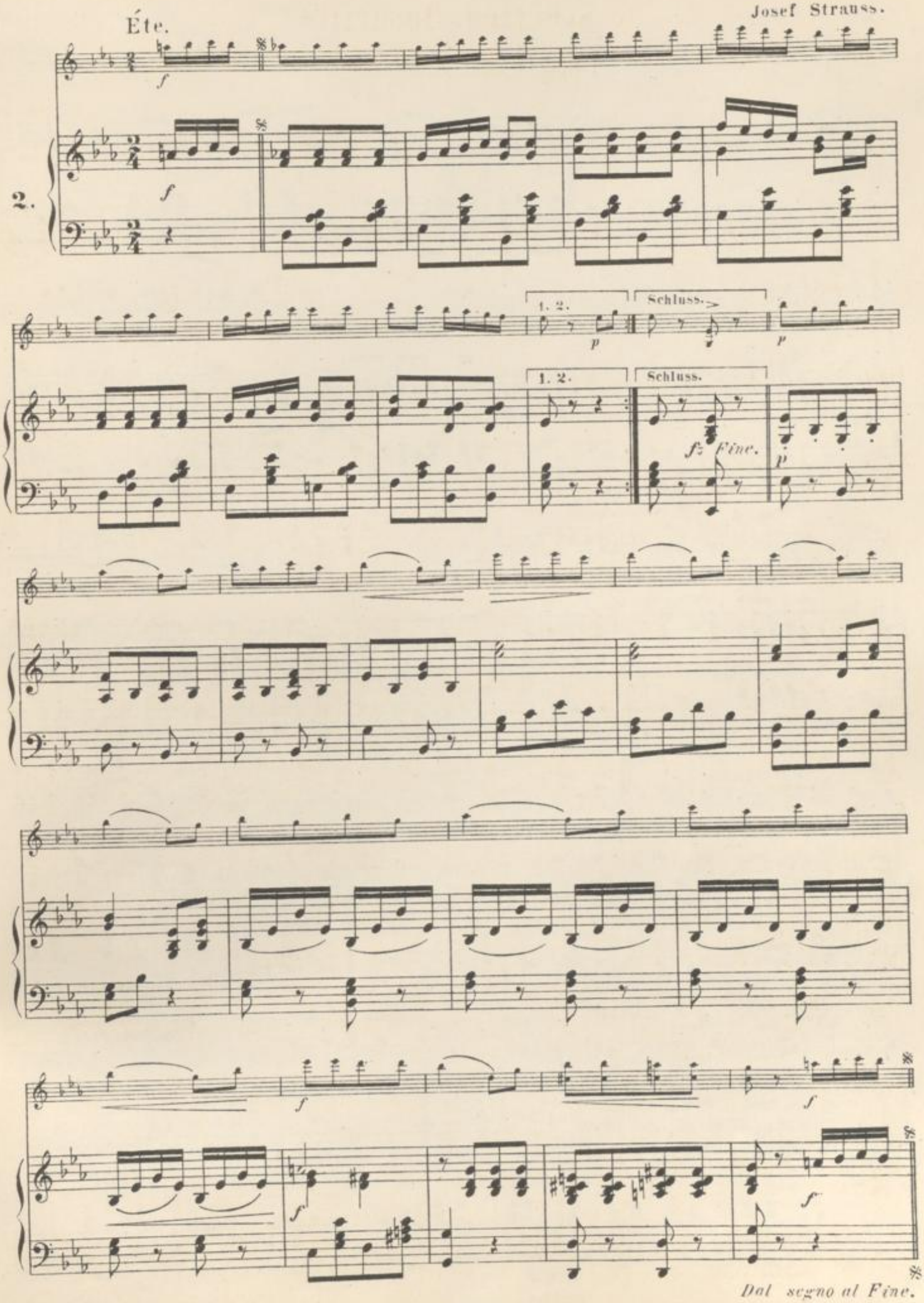

Eduard Strauss.

Poule.

3.

Coda.

Fine.

1. 2. zur Coda

1. 2. zur Coda

Dal segno al Fine.

BADISCHE LANDESBIBLIOTHEK
Baden-Württemberg

Trénis.

Eduard Strauss.

4.

ff *pp* *f*

ff *p* *f*

pizz. *arco*

p *p*

fz *Fine.* *p*

pizz. *arco*

f

f

mf

f

f

Dal segno al Fine.

BLB BADISCHE LANDESBIBLIOTHEK
Baden-Württemberg

Pastourelle.

Johann Strauss.

5.

1. 2. Schluss.

Dal segno al Fine.

47

Finale.
Eingang.

Johann Strauss.

6.

Dal segno al Fine.

BLB BADISCHE LANDESBIBLIOTHEK
Baden-Württemberg

BLB BADISCHE LANDESBIBLIOTHEK
Baden-Württemberg

BLB BADISCHE LANDESBIBLIOTHEK
Baden-Württemberg

BLB BADISCHE LANDESBIBLIOTHEK
Baden-Württemberg

BLB BADISCHE LANDESBIBLIOTHEK
Baden-Württemberg