

Badische Landesbibliothek Karlsruhe

Digitale Sammlung der Badischen Landesbibliothek Karlsruhe

Illustrierter Führer vom Bodensee bis zum Rheinfluss

Verband der Hotel- und Gasthofbesitzer am Bodensee und Rhein

[s. l.], 1905

Bayern

[urn:nbn:de:bsz:31-326279](https://nbn-resolving.org/urn:nbn:de:bsz:31-326279)

(Mark)

Mai bis
Oktober:
— b. 1.50
— b. 3.—
begriffen
— .50
— .80
50 b. 2.—
la carte
4.—
Tagen

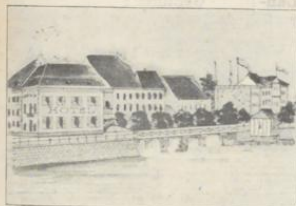

Ueberlingen. Hotel Löwen.

Hotel I. Ranges.
Seebad und Luft-
kurort. 45 Betten.
Schattiger Garten.
Gedeckte Veranda.
Grosser Speisesaal
(auch für Vereine).
Herrliche Aussicht
auf See und Alpen.
Omnibus am Bahn-
hof. Elektr. Be-
leucht. Telephon.

Besitzer:

H. Armbruster.

Geöffnet: das ganze Jahr.	Das ganze Jahr:
Zimmer mit 1 Bett	1.60 b. 2.—
„ „ 2 „	3.50 b. 4.—
Bedienung u Licht	inbegriffen
Heizung	— .70
Frühstück kompl.	— .80
Table d'hôte im Saal ohne W.	2.20
Table d'hôte in Veranda o. W.	2.50
Nachtessen . . .	à la carte
Pension mit Zimmer ohne Nachtessen von 4.20 an	
(bei mind. 7 Tagen Aufenth.).	

ährend d.
Jahres:
20 b. 2.—
50 b. 4.—
begriffen
— .50
— .80
2.—
la carte
50 b. 6.—
Tagen
4.—



Lindau. Hotel Bayerischer Hof.

Gegenüber der
Landungsstelle u.
2 Min. v. Bahnhof
gelegen. Aussicht
a. Geb. 130 Betten.
Billard. Terrasse.
Café-Restaur. Lift.
Telephon. Elektr.
Licht. Zentralheiz.
Bäder. Garten.
Remise für Auto-
mobile. Stallung.
Portier an Bahnhof
und Schiff.

Besitzer:
Wilh. Spaeth.

Geöffnet: das ganze Jahr.	Hoch-Üebr. Saison Zeit
Zimmer mit 1 Bett	3—5 2 ⁵⁰ .4
„ „ 2 „	6—10 5—8
Bedienung, Licht	inbegriffen
Zentralheizung . .	—
Privatsalon	10—25 6-20
Frühstück kompl.	1.20 1.20
Table d'hôte o. W.	3.20 3.—
Pension mit Zim.	7—10 6—8
(bei mind. 5 Tagen Aufenth.).	
Kinder Ermässigung nach Übereinkommen.	
Dienserschaft: Mk. 4.— o. Z.	

Mai bis
September:
20 b. 1.50
— b. 2.40
— .70
3.50
Tagen



Lindau. Hotel Helvetia.

Gegenüber dem
Abfahrtsquai der
Dampfboote und in
der Nähe des Bahn-
hofes. 100 Betten.
Restaurant m. Aus-
schank von Spaten-
bräu Münchens vom
Fass. Elektrisches
Licht. Telephon.
Warme Bäder.
Douchen. Portier
am Bahnhof und
Schiff.

Besitzer:
Johs. Thomann.

Geöffnet: das ganze Jahr.	Während des ganzen Jahres:
Zimmer mit 1 Bett	1.50 b. 2.— (je n. Lage d. Zimmers)
„ „ 2 „	3.— b. 4.— (je n. Lage d. Zimmers)
Bedienung, Licht	inbegriffen
Heizung	— .50
Frühstück kompl.	— .80
Essen	à la carte

Mai bis
September:
— b. 3.—
— b. 6.—
begriffen
— .80
2.50
1.50
— b. 6.—
Aufenth.
t:
begriffen).

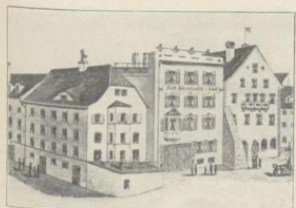

Lindau. Gasthof zum Lamm.

Gasthof zum goldenen Lamm.
Lindau.

Guter bürgerlicher Gasthof. 5 Minuten von
Bahn und Schiff.

Kalte und warme Speisen zu jeder Tageszeit.

Gut eingerichtete Fremdenzimmer. Preis per
Bett Mk. 1.— bis Mk. 1.50.

Münchener Eberlbräubier vom Fass.

Besitzer: Joseph Burkhard.



Lindau. Hotel Reutemann.

In nächster Nähe
des Bahnhofes und
direkt am Seehafen
gelegen. 80 Betten.
Elektrisches Licht.
Bäder. Comfortab.
ingerichtet.

Besitzer:

M. Knöringer.

Geöffnet:	Während des ganzen Jahres:
das ganze Jahr.	2.— b. 3.—
Zimmer mit 1 Bett	4.— b. 8.—
„ „ 2 „	inbegriffen
Bedienung . . .	—,80
Heizung . . .	
Frühstück kompl.	
Table d'hôte ohne	
Wein . . .	2,50 u. 1,75
Pension mit Zim.	v. 6.— an
(bei mindestens 5 Tagen Aufenthalt).	
Dienerchaft:	
Mk. 5.— (alles inbegriffen).	



Lindau. Gasthof zur Sonne.

2 Minuten vom
Hafen, 5 Minuten
vom Bahnhof. Gut
bürgerliches Haus.
30 Fremdenzimm.
Badegelegenheit
im Hause. Elektr.
Licht. Hausdiener
am Bahnhof und
Schiff.

Besitzer:

Jos. Föckerer.

Geöffnet:	Während des ganzen Jahres:
das ganze Jahr.	
Zimmer mit 1 Bett	1.— b. 2.—
„ „ 2 „	2.— b. 4.—
Heizung . . .	—,50
Frühstück kompl.	—,70
Essen	à la carte
Menu	1,10 b. 1,60



Nonnenhorn. Gasthaus zum Engel.

Gasthaus zum Engel.

Nonnenhorn.

Geöffnet: das ganze Jahr.

30 Betten, schöne Zimmer.
Frühstück nach der Karte, gemeinschaftliches
Mittagessen, Abendessen nach der Karte.
Keine Weine, Bier vom Fass, gute Küche,
billige Preise.
Badhaus am See. — Schöne Spaziergänge.
5 Minuten vom Bahnhof, eine halbe Stunde
zum Schiff nach Kressbrunn oder Wasserburg.

Besitzer: Johannes Lanz.



Nonnenhorn. Gasthaus zur „Kapelle“.

Gasthaus zur „Kapelle“.

Nonnenhorn.

Geöffnet: das ganze Jahr.

In Mitte der Ortschaft, 3 Minuten vom Bahn-
hof, Post und Telephon.
Restaurant für Passanten und in Privatlogis
hier Wohnender. — Mittagessen von Mk. 1,20 an,
ausserdem je nach Bestellung oder bei längerem
Aufenthalt nach Vereinbarung.
Grösserer Speise- und Tanzsaal. — Schattiger
freier Wirtschaftsplatz.

Besitzer: Jakob Witzgmann.

Obst- und Obstproduktengeschäft en gros.

Mark)

Während
es ganzen
Jahres:

— b. 3.—
— b. 8.—
begriffen
begriffen
— .80

50 u. 1.75

6.— an

Tagen

:

(griffen).

Während
es ganzen
Jahres:

— b. 2.—

— b. 4.—

— .50

— .70

la carte

1.10 b. 1.60

haftliches

e. Küche,

ergänge.

er Stunde

erburg.

es Lanz.

om Bahn-

privatlogis

c. 1.20 an,

längerem

Schattiger

zigmann.

gros.

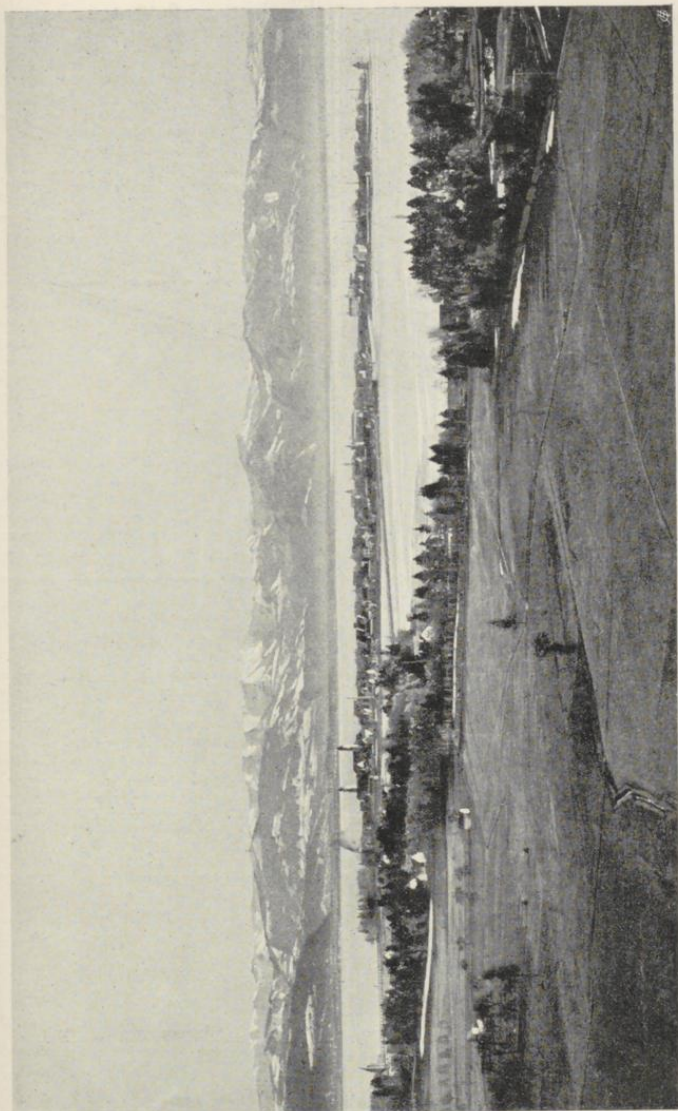

LINDAU.

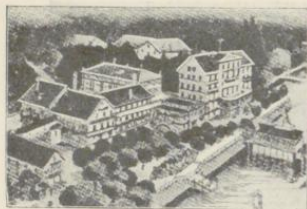

Bad Schachen. Hotel u. Pension Bad Schachen.

Klimat. Kurort.
See- u. Mineralbad
m. eisenhalt. Quell.
Bel. Ausflugsort, p.
Dampfb. od. Bahn
12 Min., zu Fuss 30
Min. v. Lindau entf.
Dampfschiff-stat.
Prächt. Parkanlag.
mit grossart. Fern-
sicht. Uferpromen.
Musik-, Lese- und
Konversat.-Säle.
Speisesaal f. 300 P.
130 Betten, Teleph.
Bes.: R. Schiellin.

Geöffnet:	1. Juli	Uebr.
von April bis	bis 15.	Zeit
November.	Sept.	
Zimmer mit 1 Bett	1.40-2	1.30-1.70
" " 2 "	2.00-4	2.00-3.40
Frühstück kompl.	—,80	—,80
Table d'hôte ohne		
Wein	1.80	1.80
Abendessen ohne		
Wein	1.—	1.—
Pension mit Zim.	3.70-4.80	3.00-4.40
Service	—,20	—,20

(Pension bei mind. 4 Tagen
Aufenthalt.)



Oberstdorf. Hotel zum Löwen.

Mit Dependance.
Im Centrum des
Ortes gelegen. 70
Betten. Lesezimm.
Rauchzimmer.
Grosses Restaurant
à la carte. Gast-
garten. 26 Balkon-
zimmer. Elektrisch.
Licht. Telephon.
Zwei Badezimmer.
Portier am Bahn.

Geöffnet:	Juli b.	Uebr.
das ganze Jahr.	Aug.	Zeit
Zimmer mit 1 Bett	1.70-3	1.20-2
" " 2 "	3.40-6	3-4
Bedienung . . .		inbegriffen
Heizung	—,50	—,50
Frühstück kompl.	—,80	—,80
Diner à part . .	1.50 u. 1.50	2.50 à la carte
Speisen	à la carte	
Pension mit Zim.	5 u. 6	4 u. 5

(je n. Lage
des Zimm.)

Kinder 80% Ermässigung.
Dienserschaft: Mk. 3.50.

Besitzer:
H. Hoflinger.



Oberstdorf. Hotel und Pension Rubihaus.

Herrlichste Aus-
sichtslage. 3 Min.
vom Bahnhof und
3 Minuten von den
Anlagen. Mit Dep-
endancen 75 Bet-
ten. Gesellschafts-
räume, Terrassen u.
Park. Bibliothek.
Elektrisches Licht.
Bäder, auch kohlen-
saure und andere
Heilbäder. Haus-
diener am Bahn.
Besitzer:
Familie Thürlings.

Geöffnet:	Während d.
von April bis	Hauptsais.
Oktober.	
Zimmer pro Bett	2.50 b. 4.50
Licht	—,30
Bedienung . . .	Trinkgeldersatz
Heizung	—,70
Privatsalon . . .	5.50 b. 13.—
Frühstück kompl.	1.—
Table d'hôte o. W.	2.50 b. 3.—
Abendessen o. W.	1.75 b. 2.—
Pension m. Z. u. L.	6.20 b. 8.20

(bei mind. 5 Tagen
Aufenth.)
Kinder bis zu 10 Jahr. Erm.
Dienserschaft in Pension:
Mk. 3.20 o. Z. u. Getränk.



Bregenz. Gasthof Austria.

In nächster Nähe
von Bahnhof und
Hafen. Gegenüber
dem neuen Landes-
museum. Wiener-
Café und Restau-
rant. Billardsaal.
Original Pilsner v.
Fass. Schattiger
Garten. Elektrische
Beleuchtung. Engl.
Closet. — Bäder.

Geöffnet:	Während
das ganze Jahr.	des ganzen
	Jahres:
Zimmer mit 1 Bett	1.20 b. 1.70
" " 2 "	3.— b. 3.50
Frühstück kompl.	—,80
Pension mit Zim.	4.50 b. 6.—

(bei mindestens 8 Tagen
Aufenthalt.)
(Preise in Mark.)

Besitzer:
Eduard Langer.