Badische Landesbibliothek Karlsruhe

Digitale Sammlung der Badischen Landesbibliothek Karlsruhe

Melodion

Sammlung von Liedern, Opern- und Volksmelodien etc. für das Harmonium

Heft 2

Scholtz, A. B.

Leipzig, [ca. 1872]

urn:nbn:de:bsz:31-329271

Visual Library

Emil Wien Dec 1872
Don Mus. Dr. 4615,2

MELODION.

Sammlung

von

LIEDERN, OPERN- UND VOLKSMELODIEEN etc.

für das

HARMONIUM

bearbeitet von

A. B. SCHOLTZ.

Heft 1. Pr. 20 Ngr. Heft 2 Pr. 22½ Ngr. Heft 3. Pr. 22½ Ngr.

Eigenthum des Verlegers.

LEIPZIG. F. E. C. LEUCKART
(CONSTANTIN SANDER).

BLB BADISCHE LANDESBIBLIOTHEK
Baden-Württemberg

BLB BADISCHE LANDESBIBLIOTHEK
Baden-Württemberg

Don Mus. Dr. 4615, 2

MELODION.

Sammlung

von

LIEDERN, OPERN- UND VOLKSMELODIEEN etc.

für das

HARMONIUM

bearbeitet von

A. B. SCHOLTZ.

Heft 1. Pr. 20 Ngr. Heft 2 Pr. 22½ Ngr. Heft 3. Pr. 22½ Ngr.

Eigenthum des Verlegers.

LEIPZIG, F. E. C. LEUCKART
(CONSTANTIN SANDER).

BLB BADISCHE LANDESBIBLIOTHEK
Baden-Württemberg

BLB BADISCHE LANDESBIBLIOTHEK
Baden-Württemberg

№ 20. Arie aus „Don Juan."

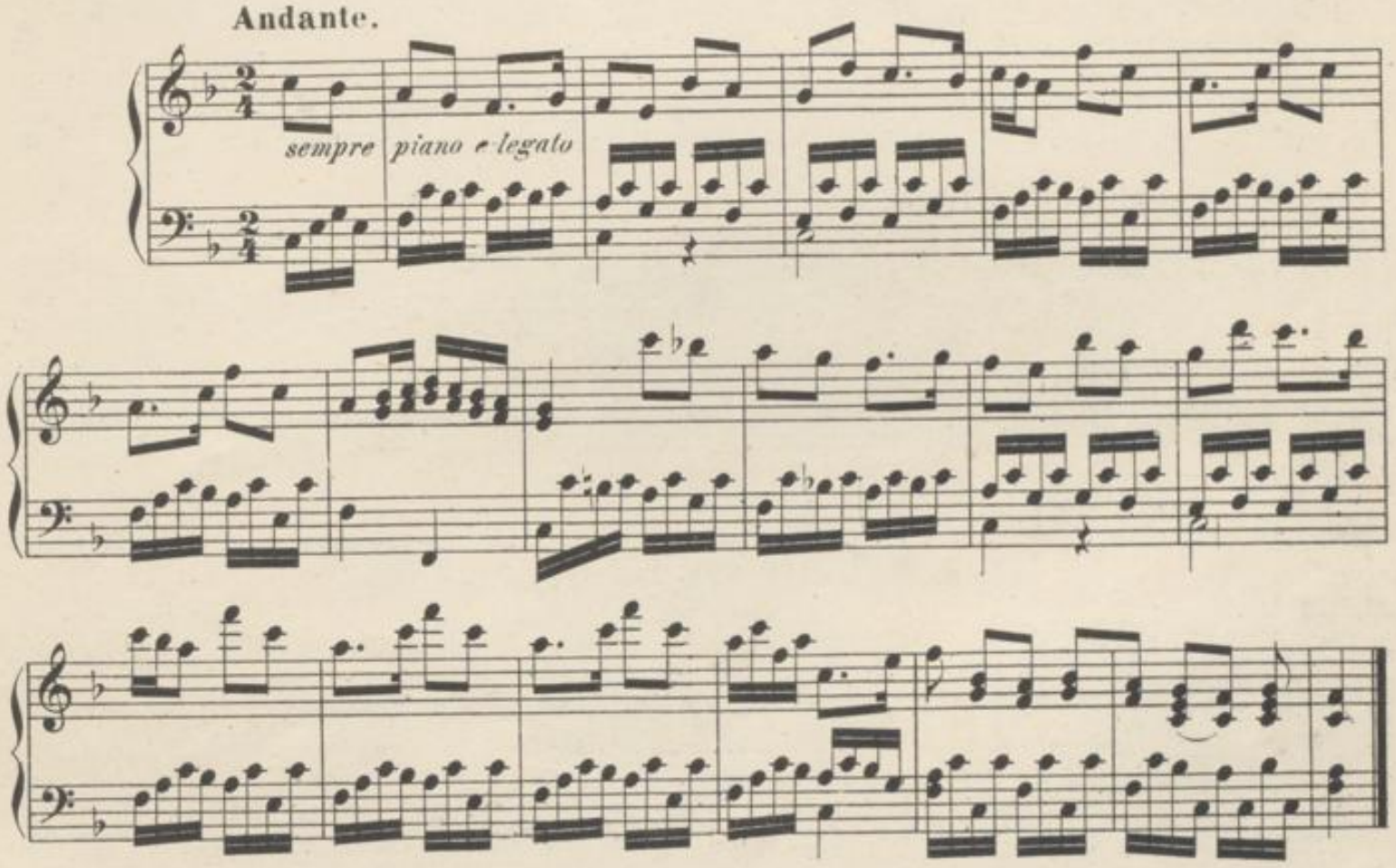

№ 21. Dänisches Volkslied.

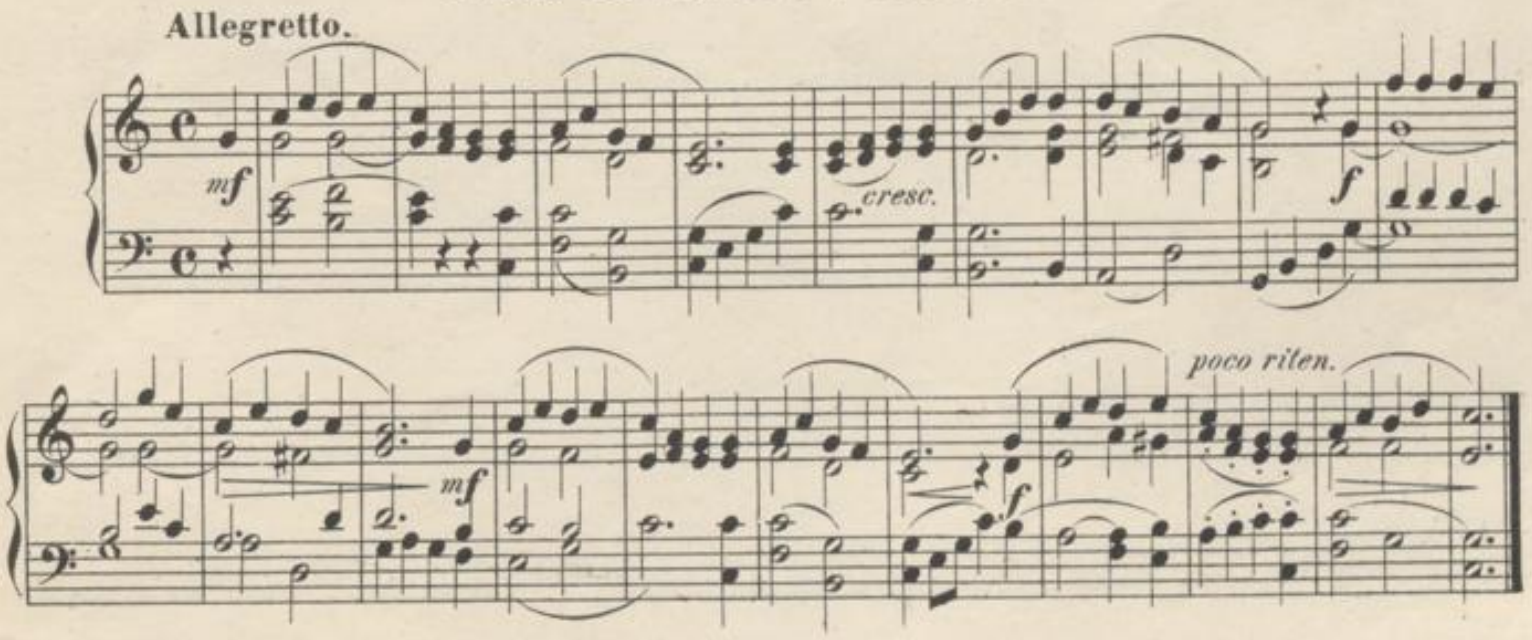

Stich und Druck der Breitkopf'schen Officin in Leipzig.

№22. „Holde Minka, ich muss scheiden."

Andante.

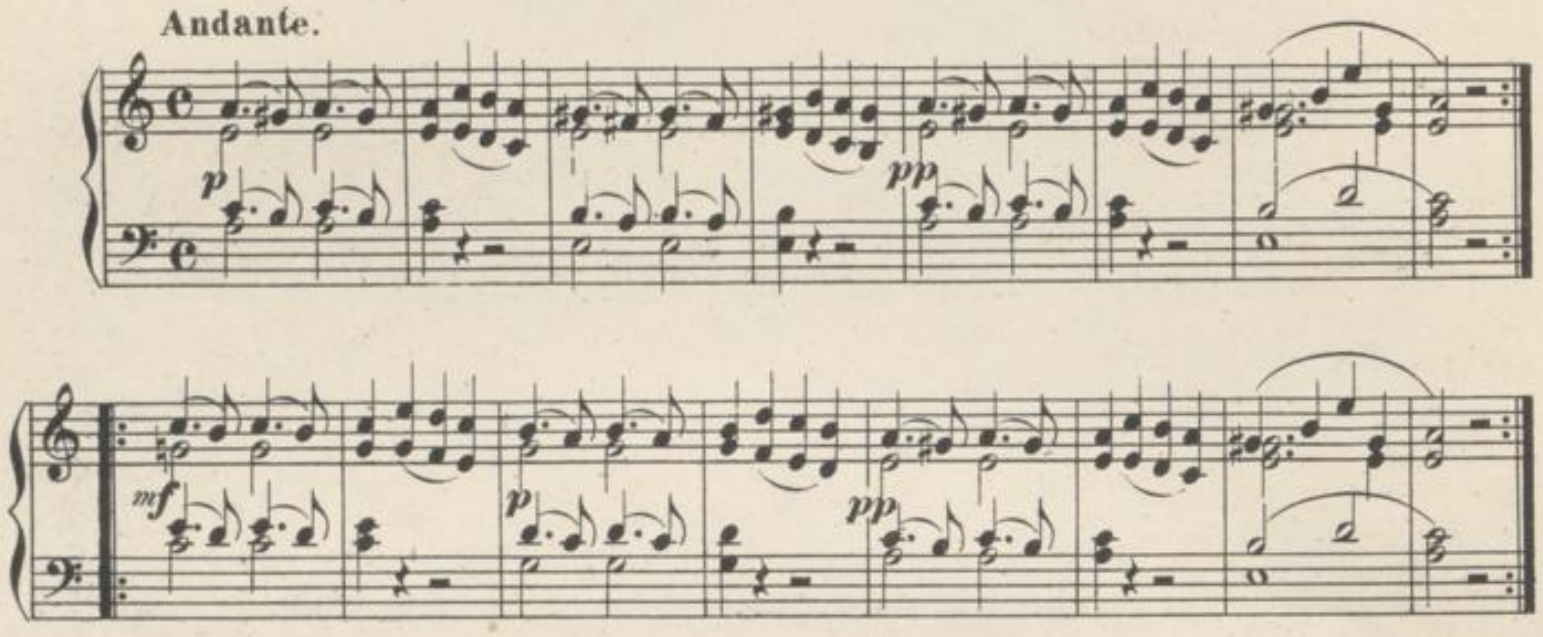

№23. Melodie aus der Oper „Faust."

(GOUNOD.)

Andante.

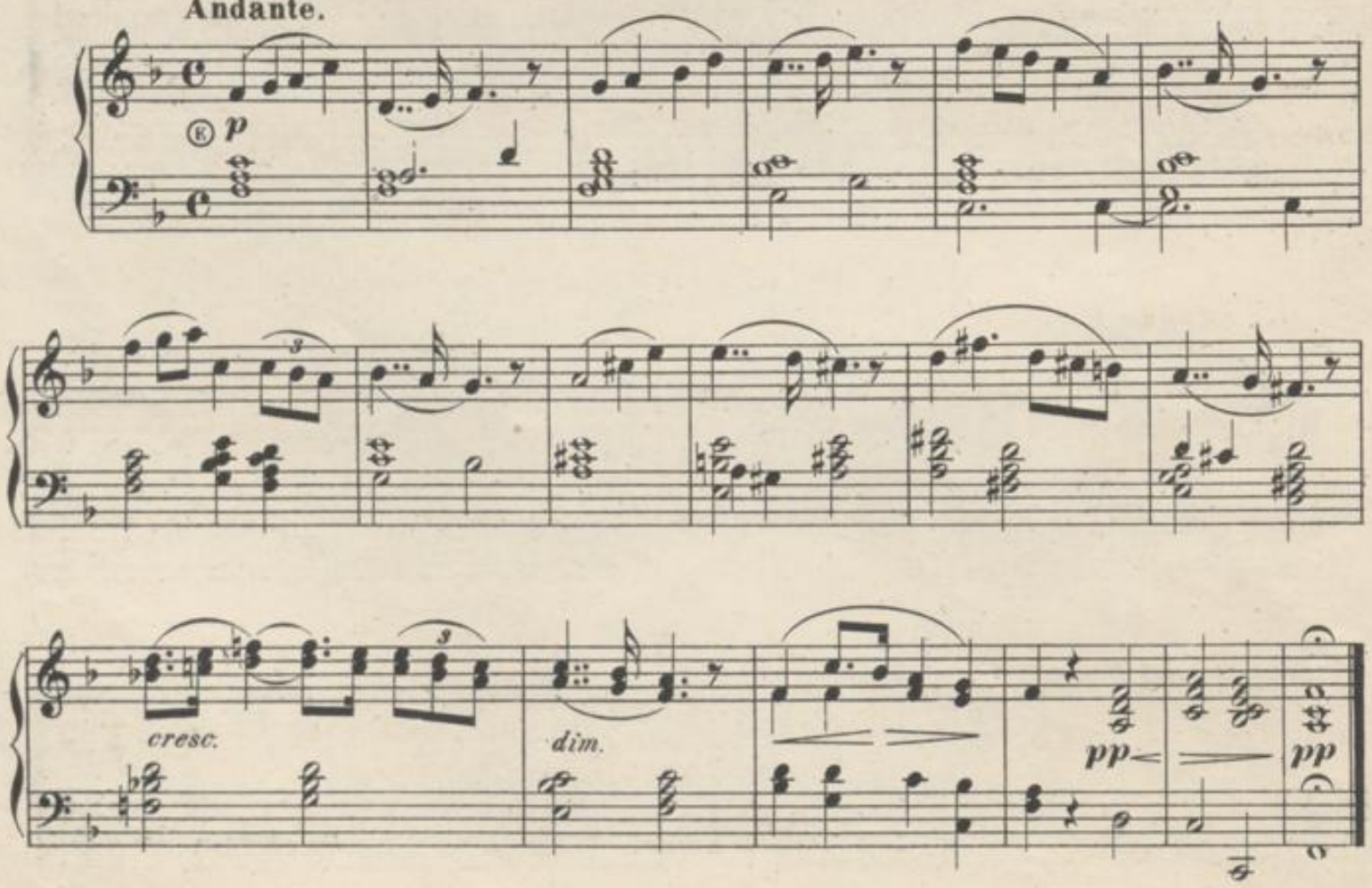

№24. Volkslied: „Es ist bestimmt in Gottes Rath."

Poco sostenuto.

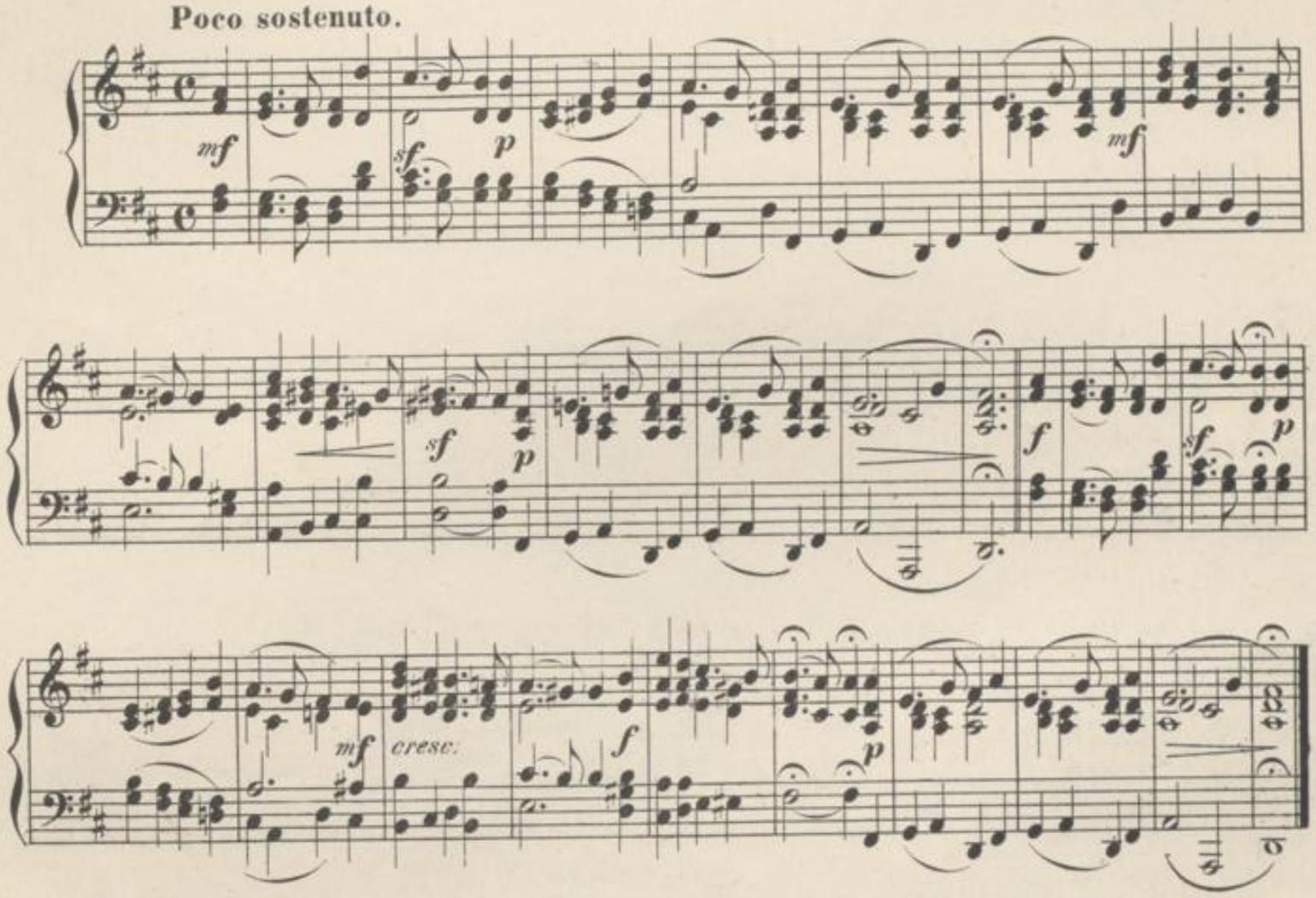

№25. Norwegisches Volkslied.

Andantino.

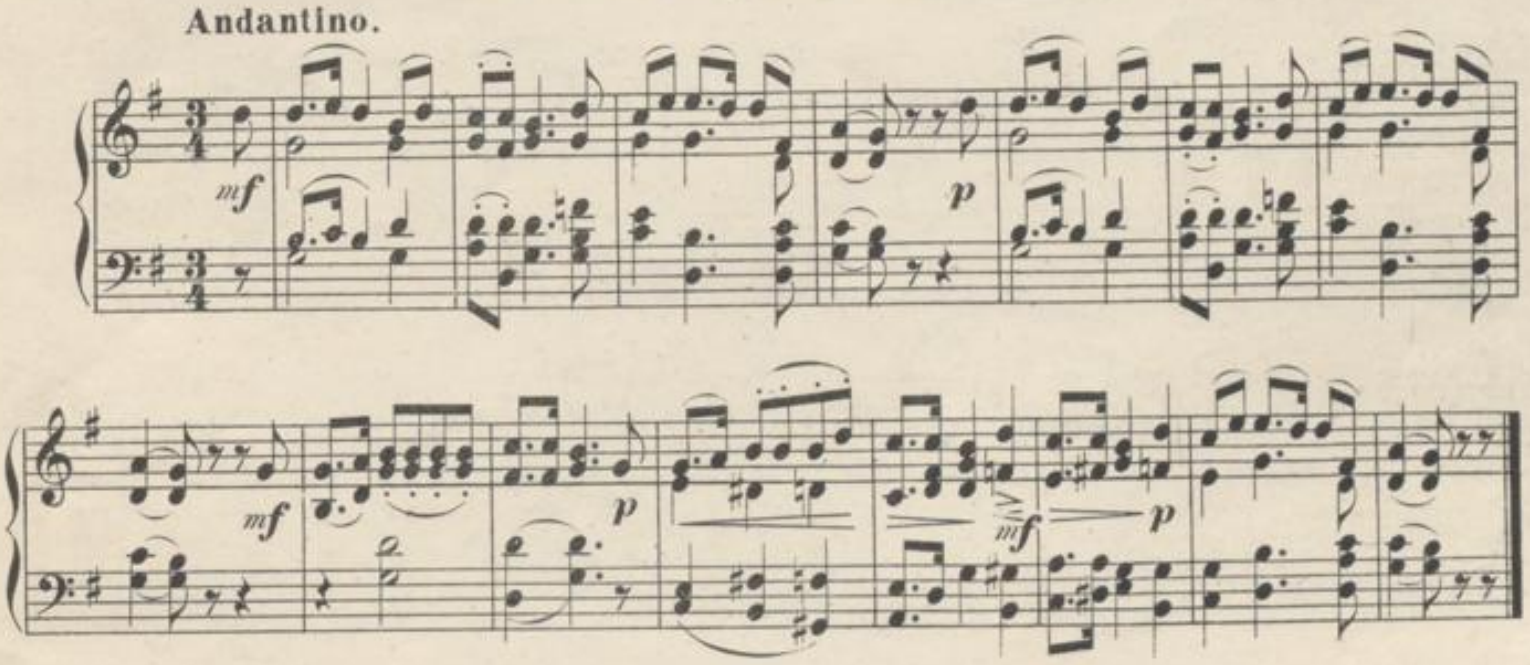

BLB BADISCHE LANDESBIBLIOTHEK
Baden-Württemberg

No. 26. Choral: „O Haupt voll Blut und Wunden.“

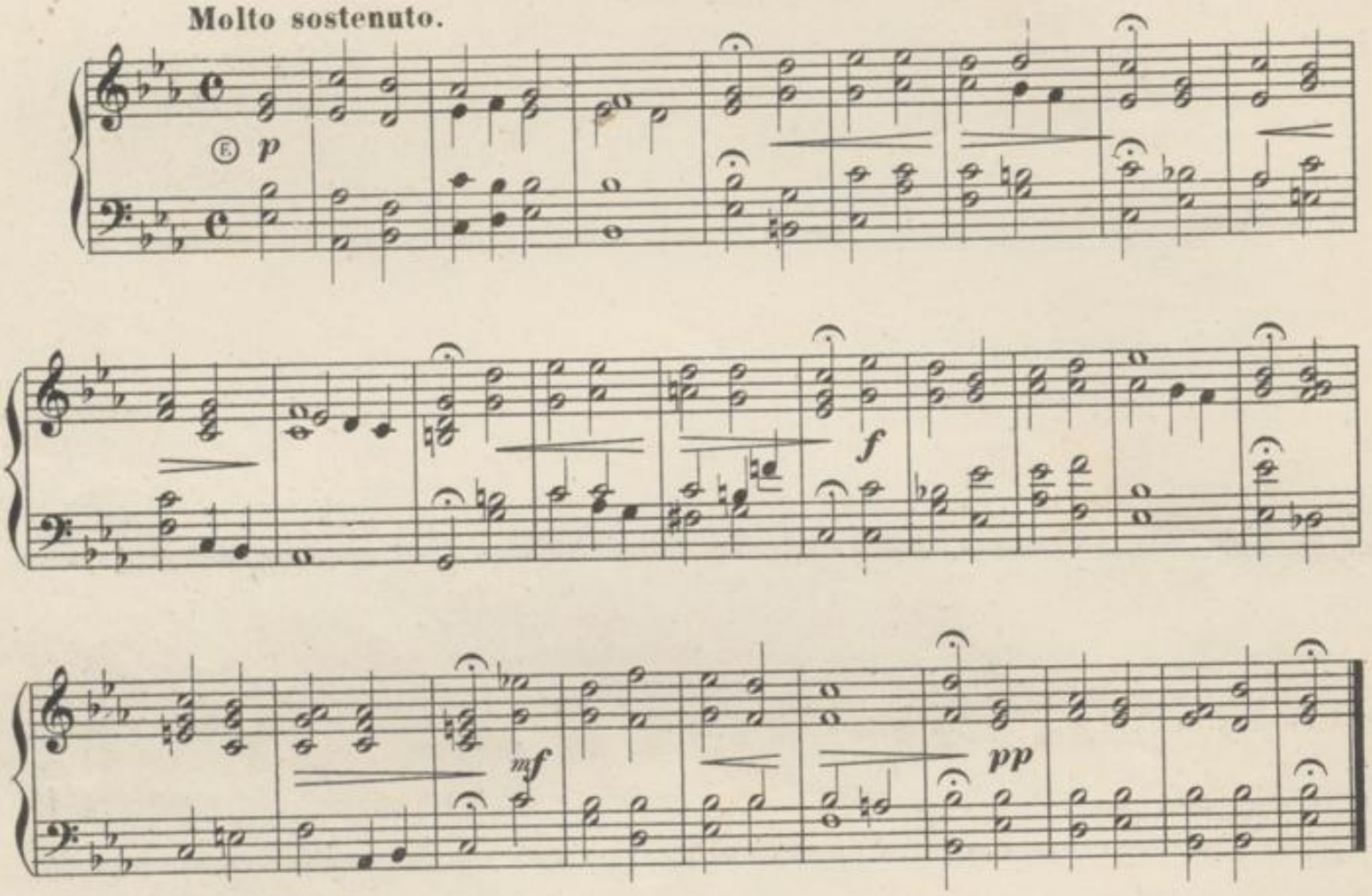

No. 27. Arie aus der Oper „Der Prophet.“

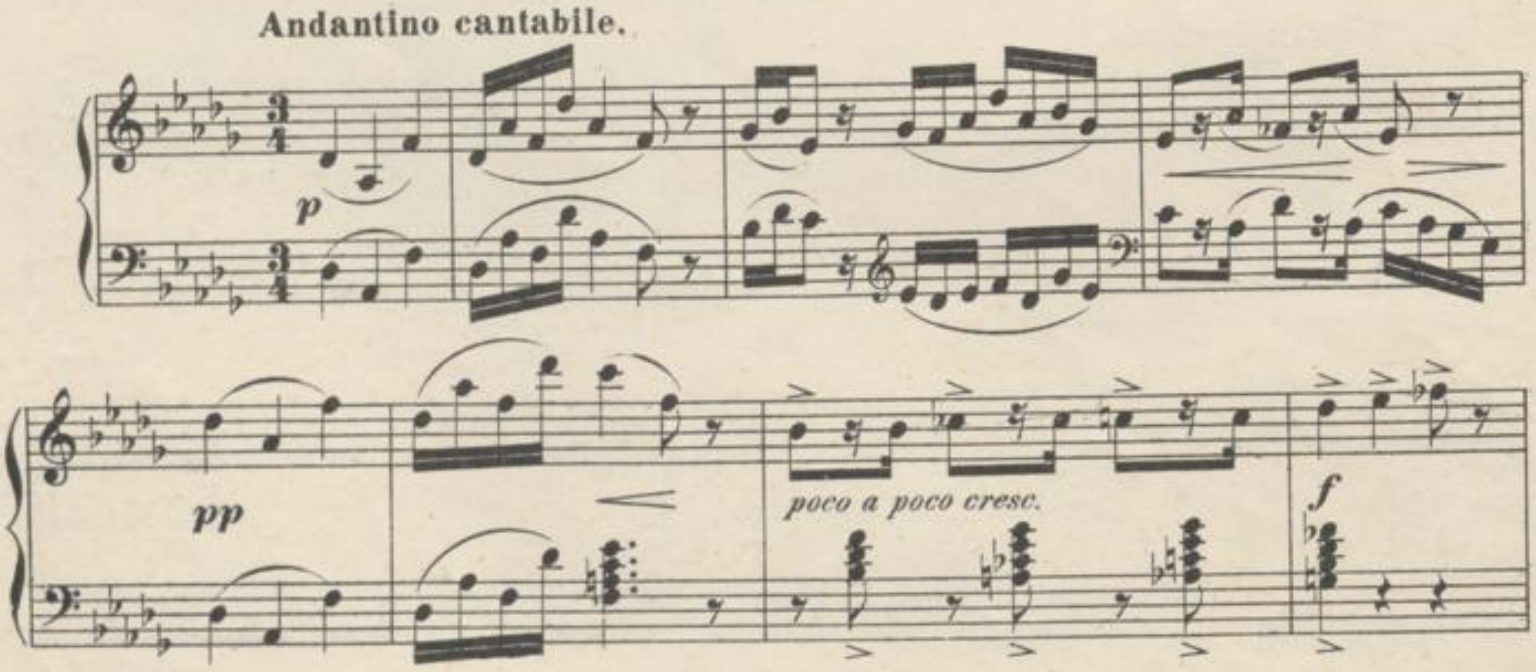

No. 28. Choral: „Wie sie so sanft ruhn."

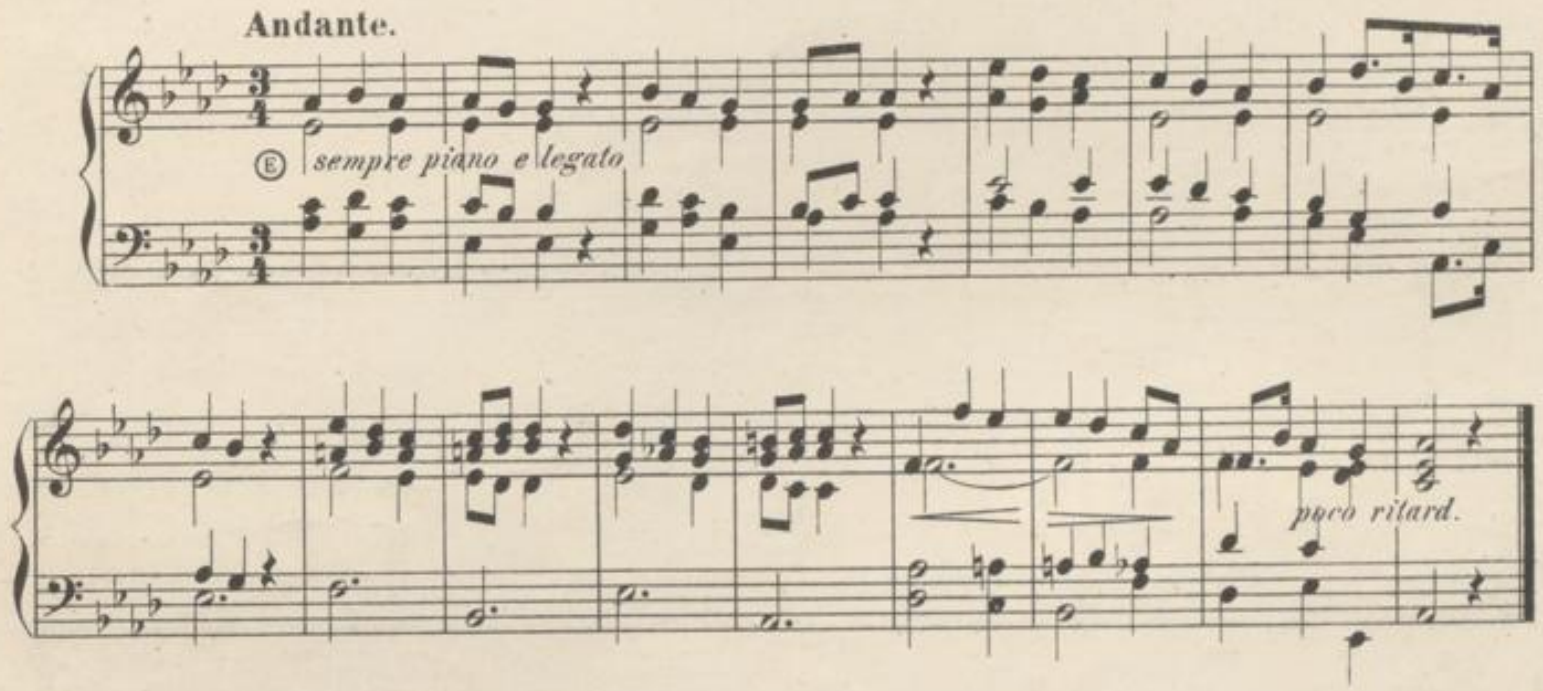

No. 29. „ Aennchen von Tharau."

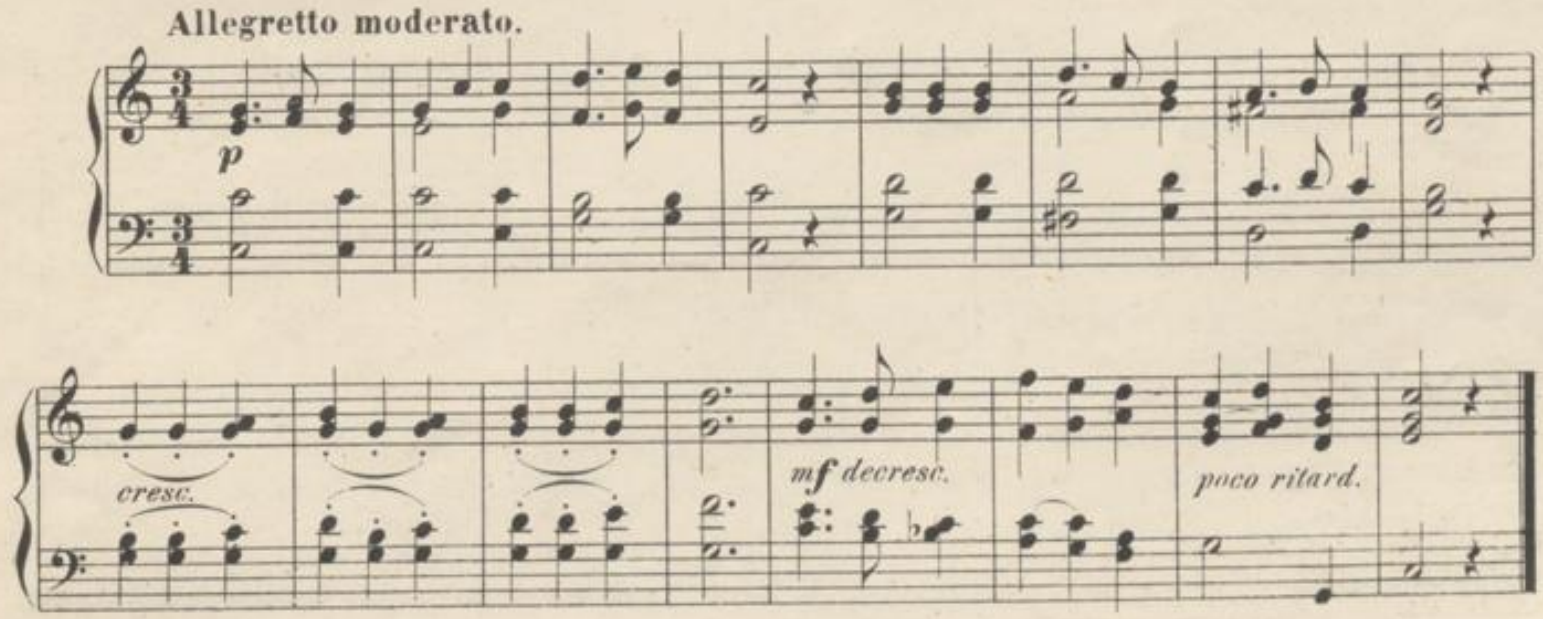

BLB BADISCHE LANDESBIBLIOTHEK
Baden-Württemberg

№30.„Von ma Bergli muss i scheida:“

Andante.

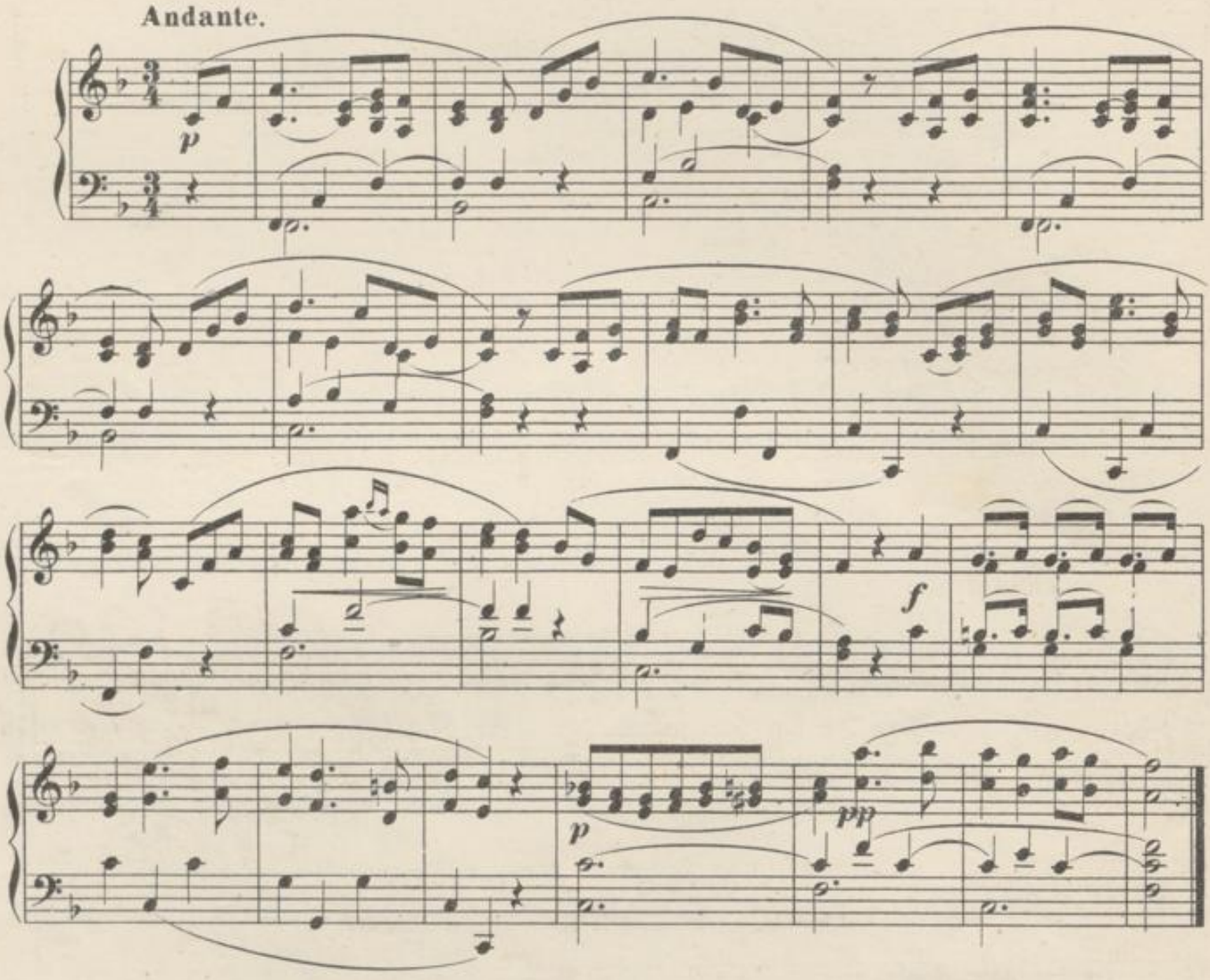

№31.Choral:„Mache dich, mein Geist, bereit.“

Andante.

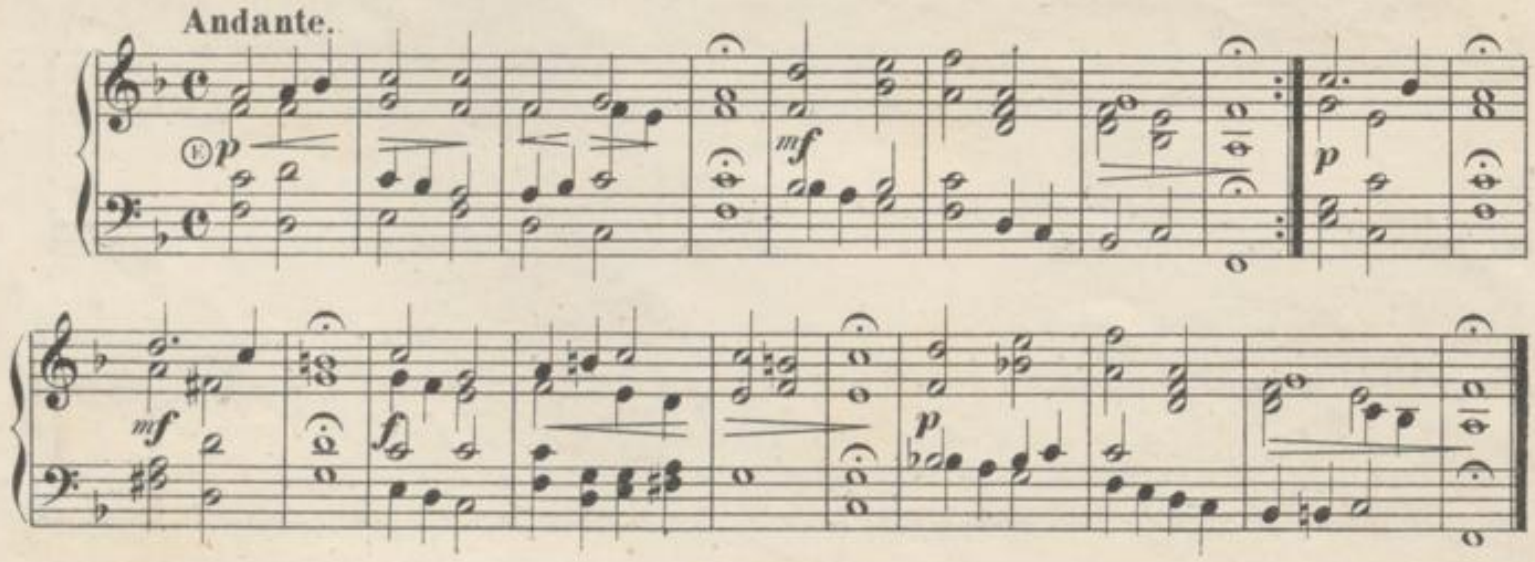

№32. Arie aus der Oper „Die Zauberflöte."

Larghetto.

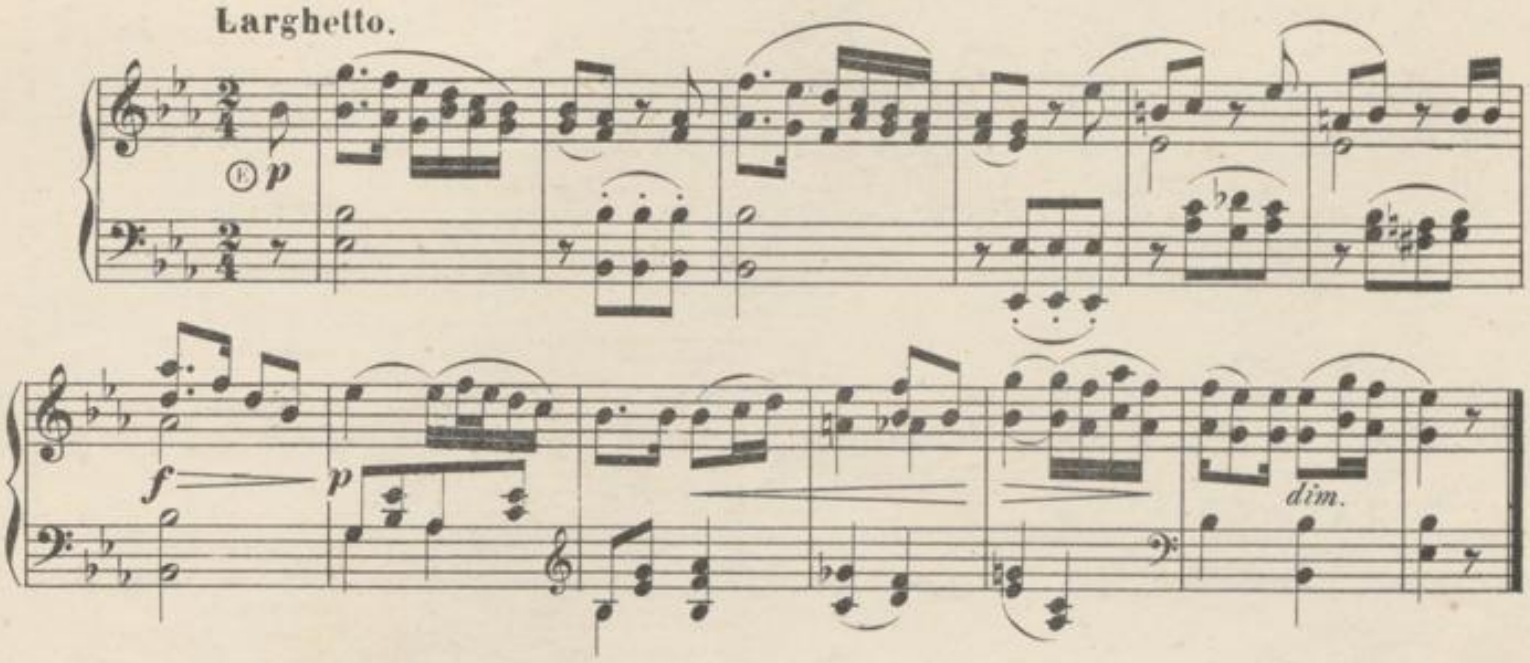

№33. Norwegisches Volkslied.

Andantino.

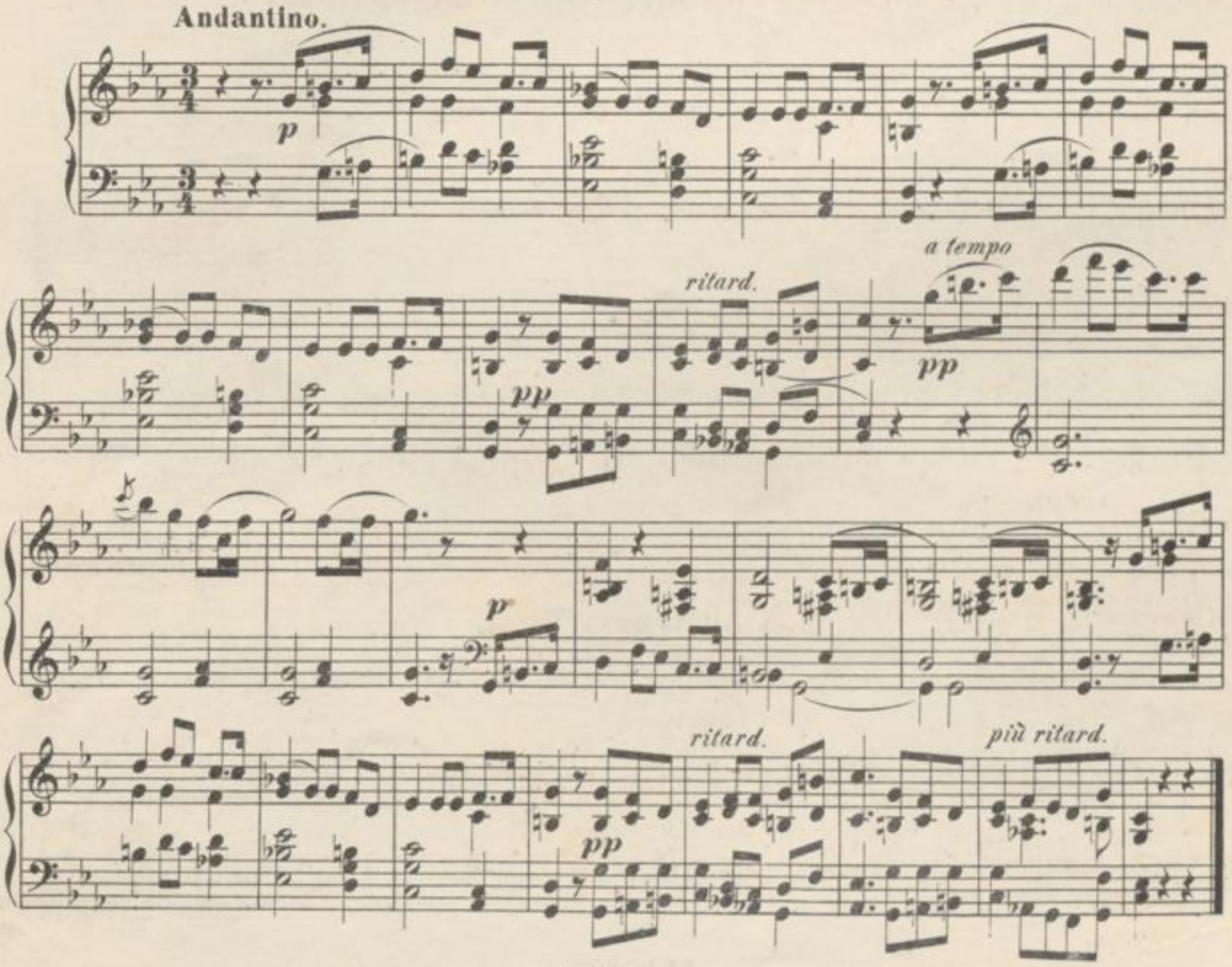

BLB BADISCHE LANDESBIBLIOTHEK
Baden-Württemberg

№34. „Gaudeamus igitur.“

Allegretto moderato.

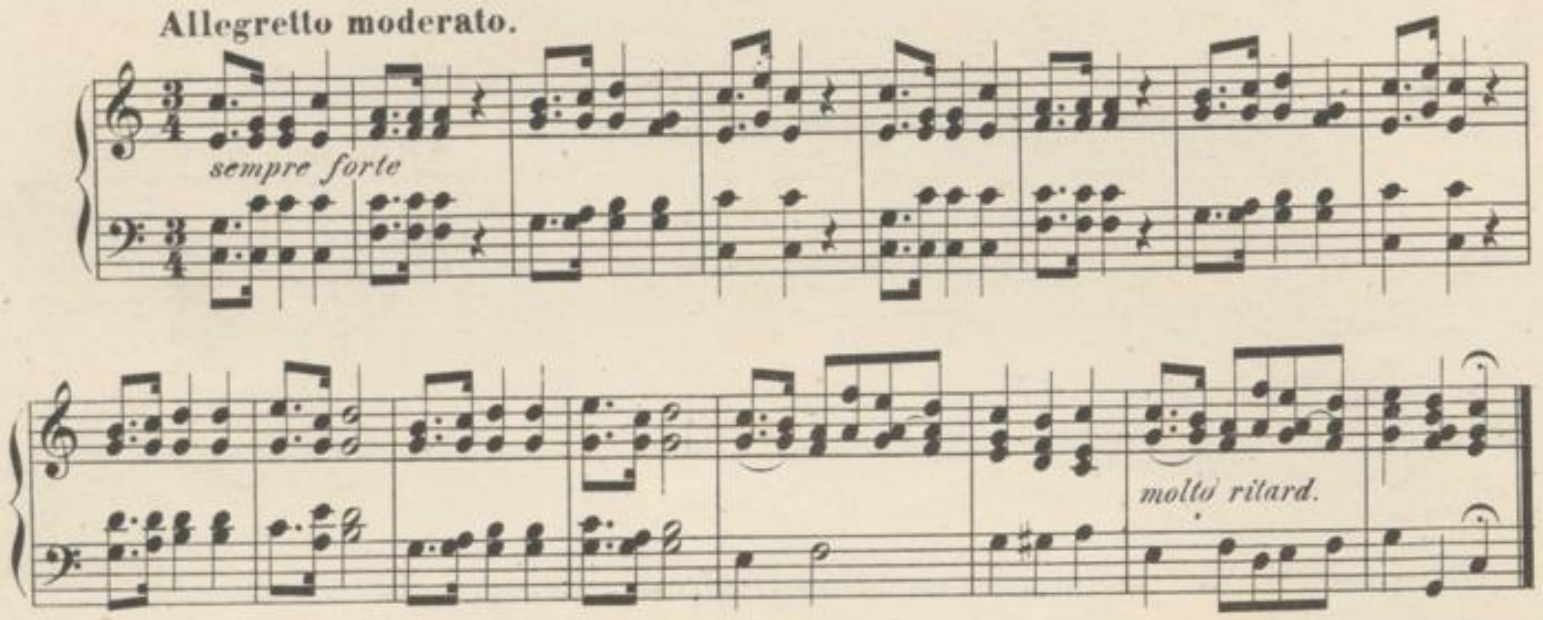

№35. „Wie viel Stern' am Himmel stehen.“

Andantino.

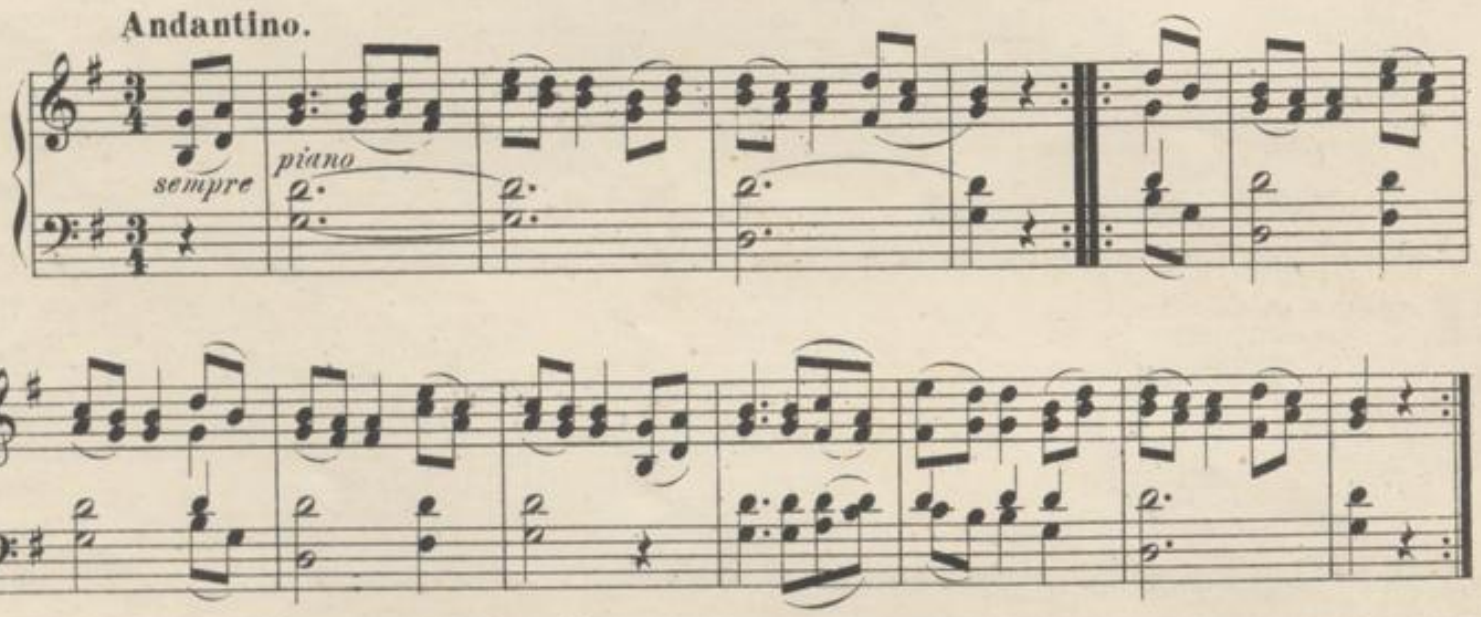

№36. Tyrolerlied.

Andante.

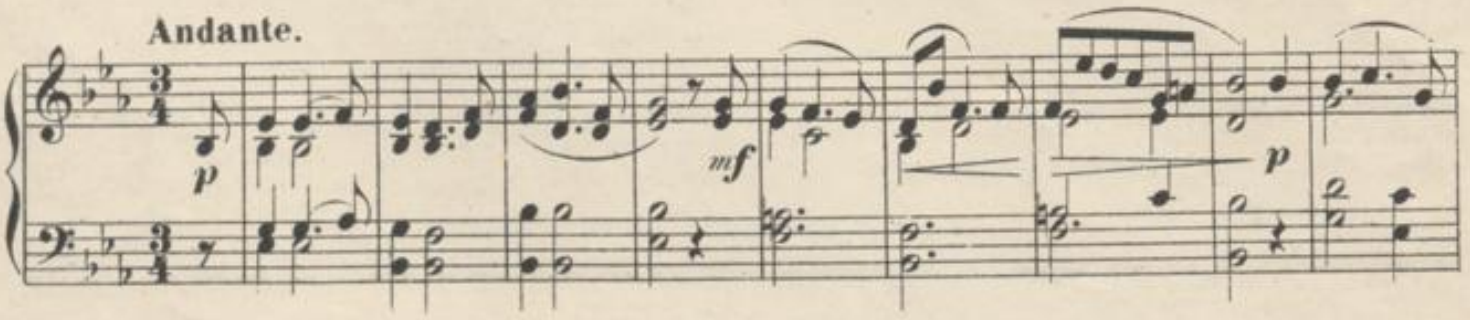

BLB BADISCHE LANDESBIBLIOTHEK
Baden-Württemberg

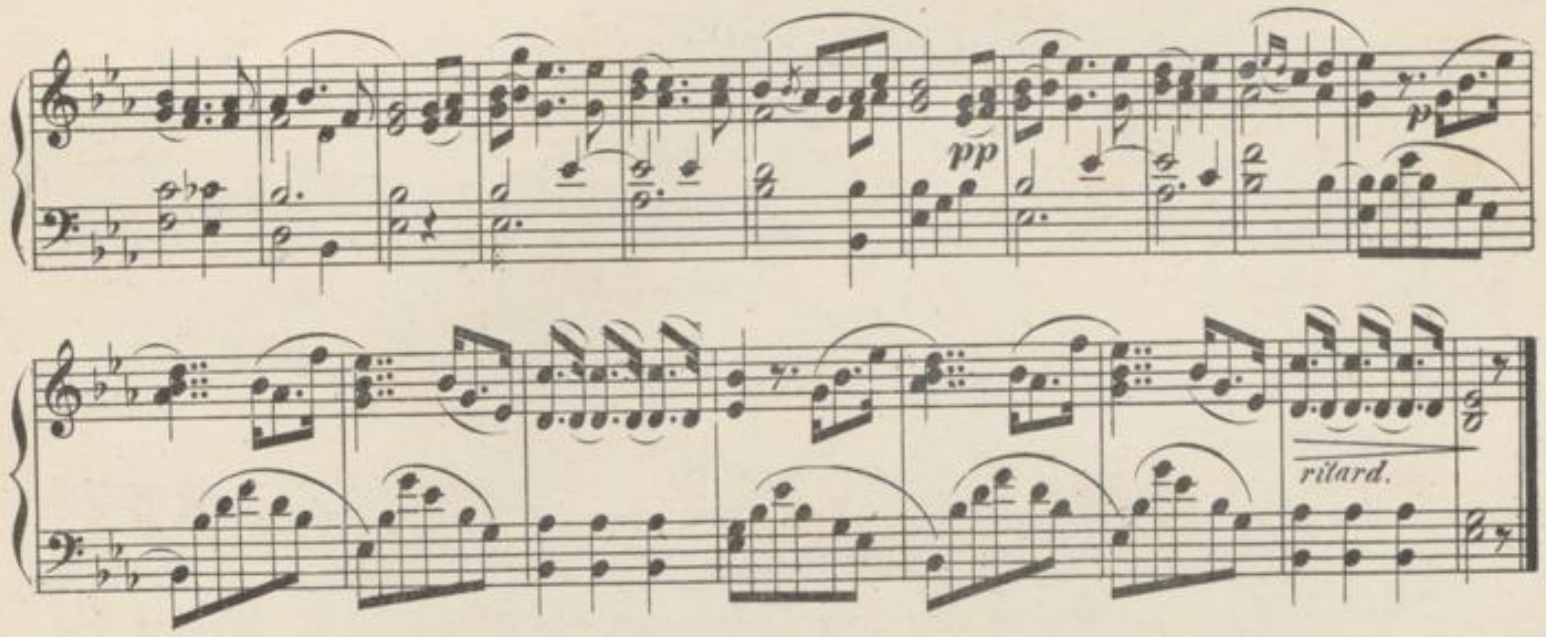

№37. Chaconne aus der Oper „Armide."

(GLUCK.)

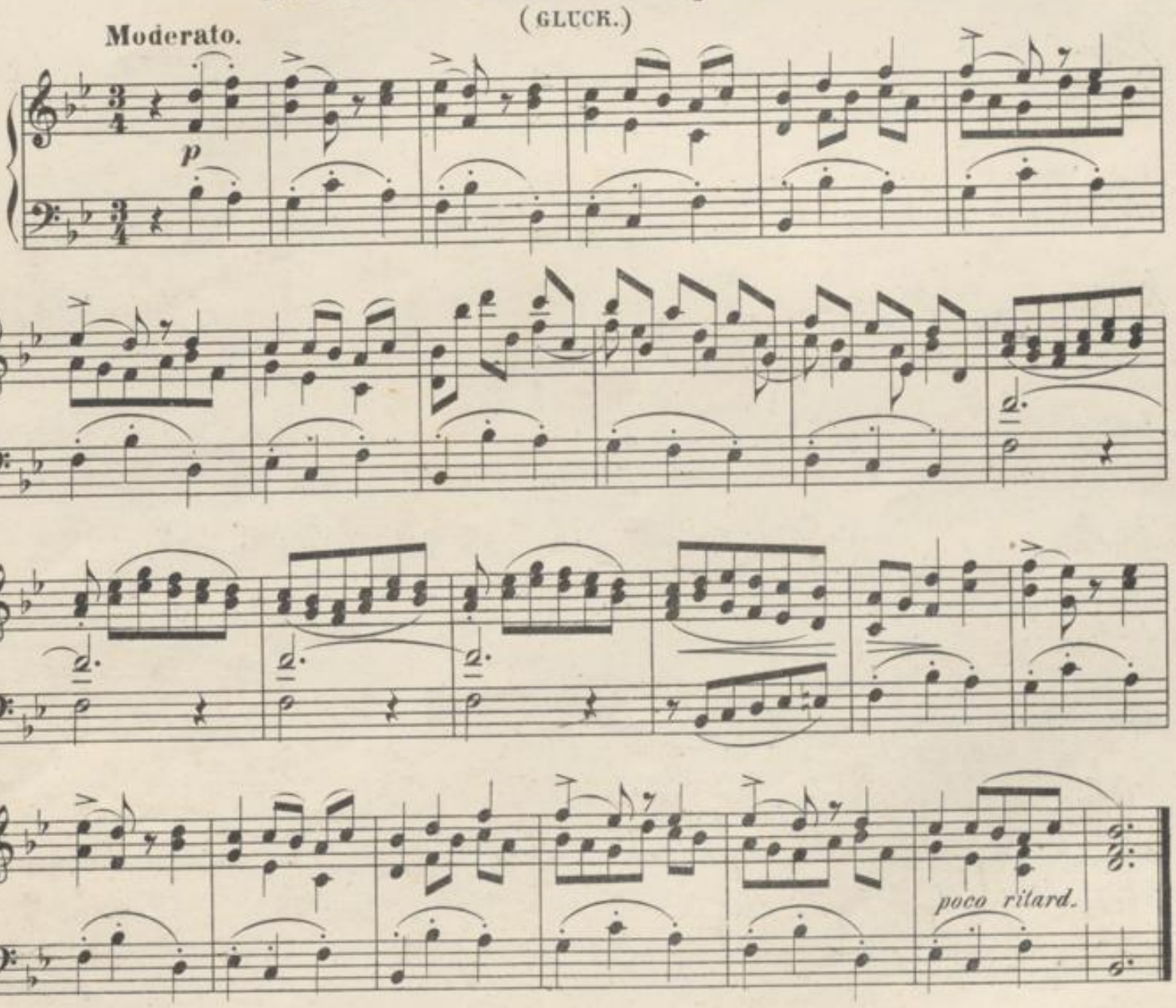

№38. „Wenn die Schwalben heimwärts zieh'n."

Andantino.

Ⓔ *p legato*

pp

string.

s

pp

rilard.

№39. „So steh' nun auf, du Schweizerbub'."

Allegretto.

mf

ritard. *a tempo*

BLB BADISCHE LANDESBIBLIOTHEK
Baden-Württemberg

№40. „Morgenroth, morgenroth."

Andantino moderato.

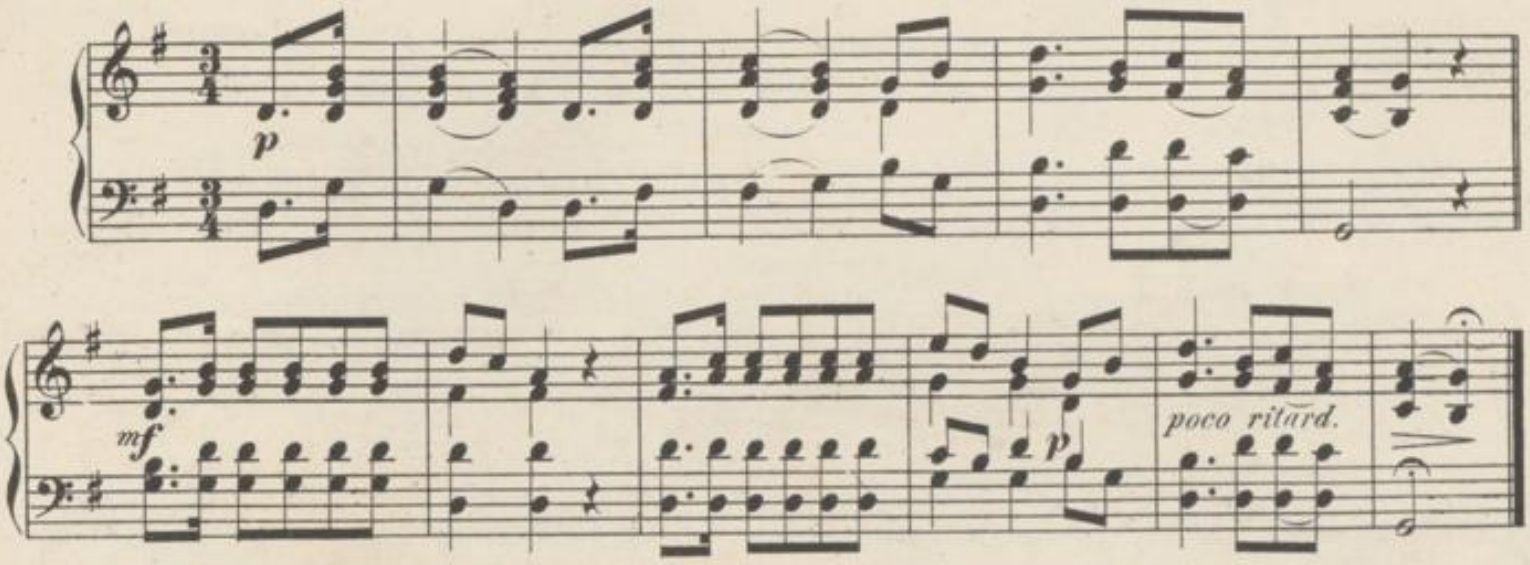

№41. „Wohlauf, noch getrunken."

Allegretto.

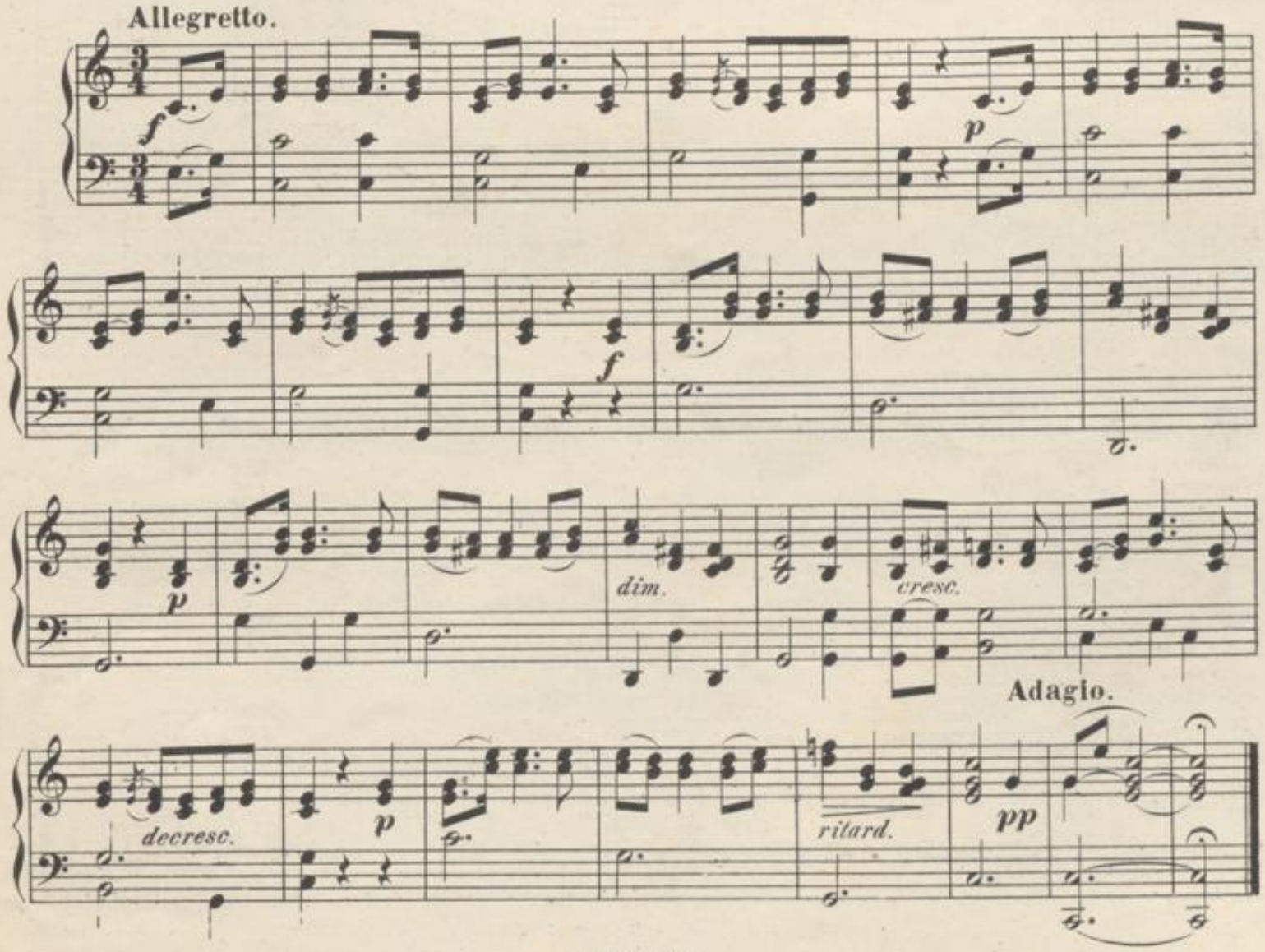

BLB BADISCHE LANDESBIBLIOTHEK
Baden-Württemberg

№42. Terzett aus der Oper: „Die Zauberflöte.“

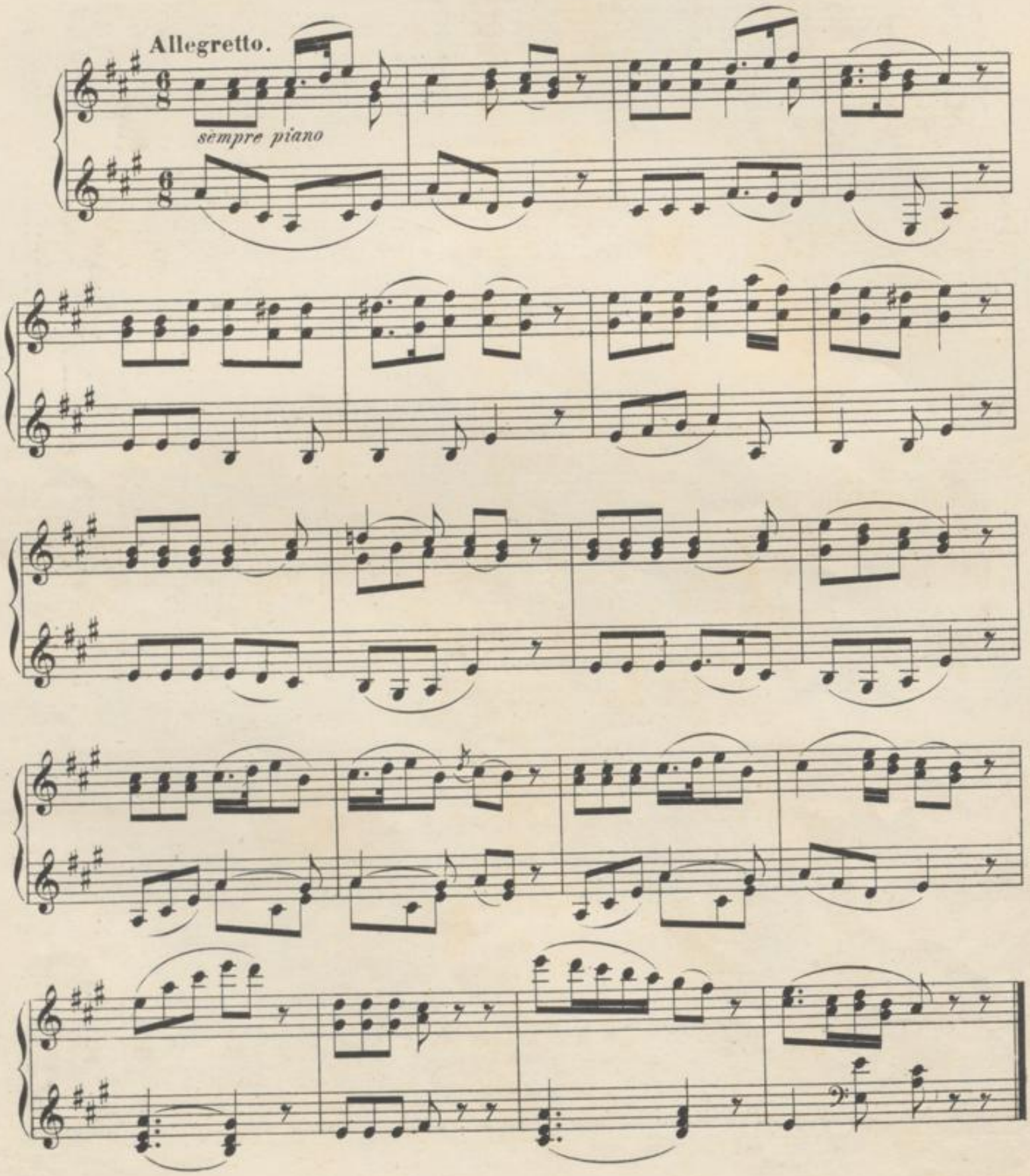

BLB BADISCHE LANDESBIBLIOTHEK
Baden-Württemberg

№43. „Schlaf', Kindchen, schlaf'."

Andante.

sempre piano

pp poco ritard.

№44. „Unter allen Wipfeln ist Ruh'."

(KUHLAU.)

Molto sostenuto.

Ⓚ *p sempre piano*

pp ritard.

BLB BADISCHE LANDESBIBLIOTHEK
Baden-Württemberg

BLB BADISCHE LANDESBIBLIOTHEK
Baden-Württemberg

BLB BADISCHE LANDESBIBLIOTHEK
Baden-Württemberg

BLB BADISCHE LANDESBIBLIOTHEK
Baden-Württemberg