

Badische Landesbibliothek Karlsruhe

Digitale Sammlung der Badischen Landesbibliothek Karlsruhe

Grosse theoretisch-praktische Klavierschule für den systematischen Unterricht

nach allen Richtungen des Klavierspiels vom ersten Anfang bis zur höchsten Ausbildung; vollständig in vier Theilen

Lebert, Sigmund

Stuttgart, 1872

43. Verzierungsschule in achtzehn Etüden

[urn:nbn:de:bsz:31-325761](https://nbn-resolving.org/urn:nbn:de:bsz:31-325761)

§ 43.

Verzierungsschule

in 18 Etuden.

Alle Verzierungen fallen entweder zwischen oder auf die Zeit der grossen Noten.

1.) Die Ausführung der zwischen die Noten fallenden Verzierungen hängt stets vom Werth jener Noten selbst, dann auch von Takt und Tempo ab; statt vieler darüber zu gebenden Regeln wird in nachstehenden Beispielen für alle möglichen Fälle die jedesmalige Ausführung in kleinen Noten ausgesetzt, wodurch der Schüler das Gehörige gleich praktisch erlernt.

2.) Bei allen auf die Noten fallenden Verzierungen wird der erste Ton derselben zugleich mit der ersten Begleitungsnote angeschlagen. Dabei fällt der rhythmische Accent auf die erste Note, der melodische Accent auf die (melodische) Hauptnote. Kürzere Hauptnoten erhalten einen leichteren Accent, der durch > längere Hauptnoten einen schwereren, der durch \wedge bezeichnet ist. Für jene Arten, wo beide Fälle vorkommen, sind auch stets doppelte Übungsbeispiele gegeben. Auf Deutlichkeit und richtige Accentuirung ist vor allem zu achten, weil nur dadurch der so häufigen verschwommenen Ausführung der Verzierungen vorgebeugt, und eine klar umrissene, so zu sagen plastische Gestaltung derselben erzielt wird. In allen bisherigen Ausgaben unserer Classiker sind die Verzierungen sehr häufig unrichtig bezeichnet und ist diesem Gegenstande in unserer instructiven Classikerausgabe (Stuttgart, J. G. Cotta) eine besondere Sorgfalt gewidmet.

Jene verschiedenartigen Verzierungen bei Haydn und Mozarts Vorgängern, welche bei der Kurztönigkeit der damaligen Instrumente die mangelnde Dauer des einzelnen Tones ersetzen mussten, haben bei der Fortklangsfähigkeit unserer gegenwärtigen Claviere keinen praktischen Werth mehr; ja sie müssten eine ihrem früheren Zwecke geradezu entgegengesetzte Wirkung ausüben, indem sie die Melodie drücken und ersticken würden. Daher sind auch bei genannten älteren Meistern nur unsere jetzt gebräuchlichen, in Nachstehendem gezeigten Verzierungen anzuwenden, dazu noch allenfalls der z. B. bei J. S. Bach häufig vorkommende Pralltriller nach unten, der folgendermassen bezeichnet und ausgeführt wird:

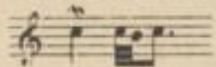

Ein oberhalb des Verzierungszeichens stehendes \sharp , oder \natural gilt für die obere, ein unterhalb desselben stehendes für die untere Nebennote.

Die Verzierungsfigur ist in jeder Hand herauszuheben.

a) Der einfache kurze Vorschlag.

Andante.

N^o 1.

Second system of the musical score, continuing the piece. The right hand continues with complex chordal textures, and the left hand maintains its rhythmic pattern.

Third system of the musical score, showing further development of the musical themes in both hands.

Andante.

Fifth system of the musical score, continuing the "No 2." section. The right hand has a melodic line with some slurs, and the left hand provides a steady accompaniment.

Allegro.

b.) Der Pralltriller.

Nº 3.

Allegretto.

Nº 4.

dolce

e) Der doppelte Vorschlag.
Ausführung wie beim Prall-Triller.

Andante con moto.

Nº 5.

d) Der einfache Mordent auf der Note.

Andantino.

Nº 6.

Andantino.

Nº 6.

f

* Folgen bei diesem Mordent die Hauptnoten schnell auf einander, so spielt man die ganze Figur wie vier gleiche Noten; das Gleiche findet statt, wenn derselbe auf eine unbetonte Note, also auf ein secundäres Taktglied fällt.

Andante con moto.

Nº 7.

Zum Theil
Mordente
von unten.

Andante con moto.

Nº 7.

Zum Theil
Mordente
von unten.

mf
cantabile

p

len. *len.*

cresc.

mf *len.* *len.*

Allegretto.

e) Der Doppelmordent auf der Note.

N^o 8.

Andante con moto.

N^o 9.

f) Der Vorschlag in weiteren Intervallen.

Ausführung wie beim kurzen Vorschlag; die Hauptnoten werden gehalten, bis zum nächsten Vorschlagston.

Andante.

Nº 10.

g) Der lange Vorschlag.

Die Begleitungsnoten werden gleichzeitig mit den Vorschlagsnoten angeschlagen. Derselbe ist nichts anderes, als eine jetzt fast gänzlich veraltete Schreibart des sogenannten Vorhaltes, von der sich der eigentliche Vorschlag durch einen kleinen Querstrich (*♯*) unterscheidet. Die Vornote erhält bei einer zweitheiligen Hauptnote die erste Hälfte, bei einer dreitheiligen zwei Drittheile derselben, wie in folgendem Beispiele zu sehen, und wird hervortretend accentuirt.

Andante cantabile.

Nº 11.

h) Der Mordent (Doppelschlag) zwischen zwei Noten.

Er ist gewissermassen die Umschreibung der vorhergehenden Note, und fällt in folgender Etude stets auf das letzte Achtel vor der nächsten Note.

Larghetto cantabile.

Nº 12.

Steht ein Mordent nach einer punktirten Note, so fällt sein Schlußton auf die Zeit des Punkts, wie aus dieser Etude erhellt.

Andante.

N^o 13.

* Anmerk. In sehr schnellen Tempo oder bei geringem Notenwerth beginnt man einen solchen Mordent sofort mit vier gleichen kurzen Noten, wie oben gezeigt ist.

Andante cantabile.

N^o 14.

*) Wenn, wie hier, nach dem Mordent die Hauptnote wiederholt geschrieben ist, so fällt der sonstige Schlussstrich des ersteren weg und dient eben die wiederholte Hauptnote als dessen Schlussstrich.

*) Anmerk. Auch bei dieser Schreibweise ist die Ausführung wie oben.

i) Der sogenannte Nachschlag, besser: die nachschlagende Verzierung.

Die Nachschlagsnoten sind hier als solche kenntlich gemacht durch einen Bogen, welcher sie mit der vorausgehenden Hauptnote verbindet, auf deren Zeit sie kommen, ebenso wie wir sonst die Vorschlagsnoten mit der folgenden Hauptnote, auf deren Anfangszeit sie eintreffen, zusammenbinden.

Andante.

Nº 15.

p cantabile

cresc.

f

p

mf

f

dim.

k) Aeltere Arten von Verzierungen, welche in Hinsicht auf Eintheilung und Betonung behandelt werden, wie die Verzierungen auf den Noten.

Nº 16.

Andante.

cantabile
mf

cresc.

f

p

mf

p

f

dim.

p

l) Die Verzierungen in Mittel- und Unterstimmen.

Dieselben werden, wenn sie auf die Note fallen, ebenfalls gleichzeitig mit den Begleitungsnoten angeschlagen.

Andante.

Nº 17.

cantabile
p legato
cresc.
sf

p
cresc.
mf

p
cresc.

cresc.
p

m) Der kurze Vorschlag bei Doppelgriffen.

In Fällen, wie hier, schlägt man sämtliche Begleitungsnoten mit der Vorschlagsnote an, und die Hauptnote allein nach.

Andante.

N^o 18.