Badische Landesbibliothek Karlsruhe

Digitale Sammlung der Badischen Landesbibliothek Karlsruhe

Végsö szerelem

Gungl, Joseph

Berlin [u.a.], [1876]

urn:nbn:de:bsz:31-332382

Visual Library

Für Amelie Berlin Pfau
1879.

Bonk 1274 f

Végsö szerelem

(LETZTE LIEBE).

CSÁRDÁS

für

Pianoforte

componirt von

JOSEF GUNG'L.

Königl. Preuß. Musikdirector.

OP. 305. — Pr. M. 1, 00.

Eigenthum der Verleger:
Berlin & Posen.
Leipziger Straße 33. | Wilhelm Straße 24.
Unter den Linden 27. | Mylius Hotel.

Breslau, Lichtenberg. **ED. BOTE & G. BOCK.** Stettin, Simon.
Hof-Musikhandlung.

Paris, Mason & Flaxland, Durand, Schönwerk & Cie Place de Madeleine.
J. J. MM. der Könige u. der Königin u. S. KH. des Prinzen Albrecht von Preußen.
Leipzig, Leede.
Copenhagen, Ed. Wagner. London, J. Hammond & Cie Mailand, F. Lucca.

Eingetragen gemäß den Vorschriften der internationalen Verträge.

„Das Vorrecht der Herausgabe eines Arrangements im Allgemeinen und für bestimmte Instrumente oder Orchester haben Wir für die Oesterreichischen Staaten wie uns nach dem Patent de dato 19. October 1846 vorbehalten."

10832

VÉGSÖ SZELEREM.

(Letzte Liebe.)

CSÁRDÁS.

Jos. Gung'l, Op. 305.

Lassú. (*Adagio.*)

Piano.

p *f* *p*

molto cresc. *f* *p*

Ped. ✻

pp *cresc.*

Ped. ✻

ff *pp* *pp*

Ped. ✻ Ped. ✻

Eigenthum der Verleger.

Ed. Bote & G. Bock. Berlin.

BLB BADISCHE LANDESBIBLIOTHEK
Baden-Württemberg

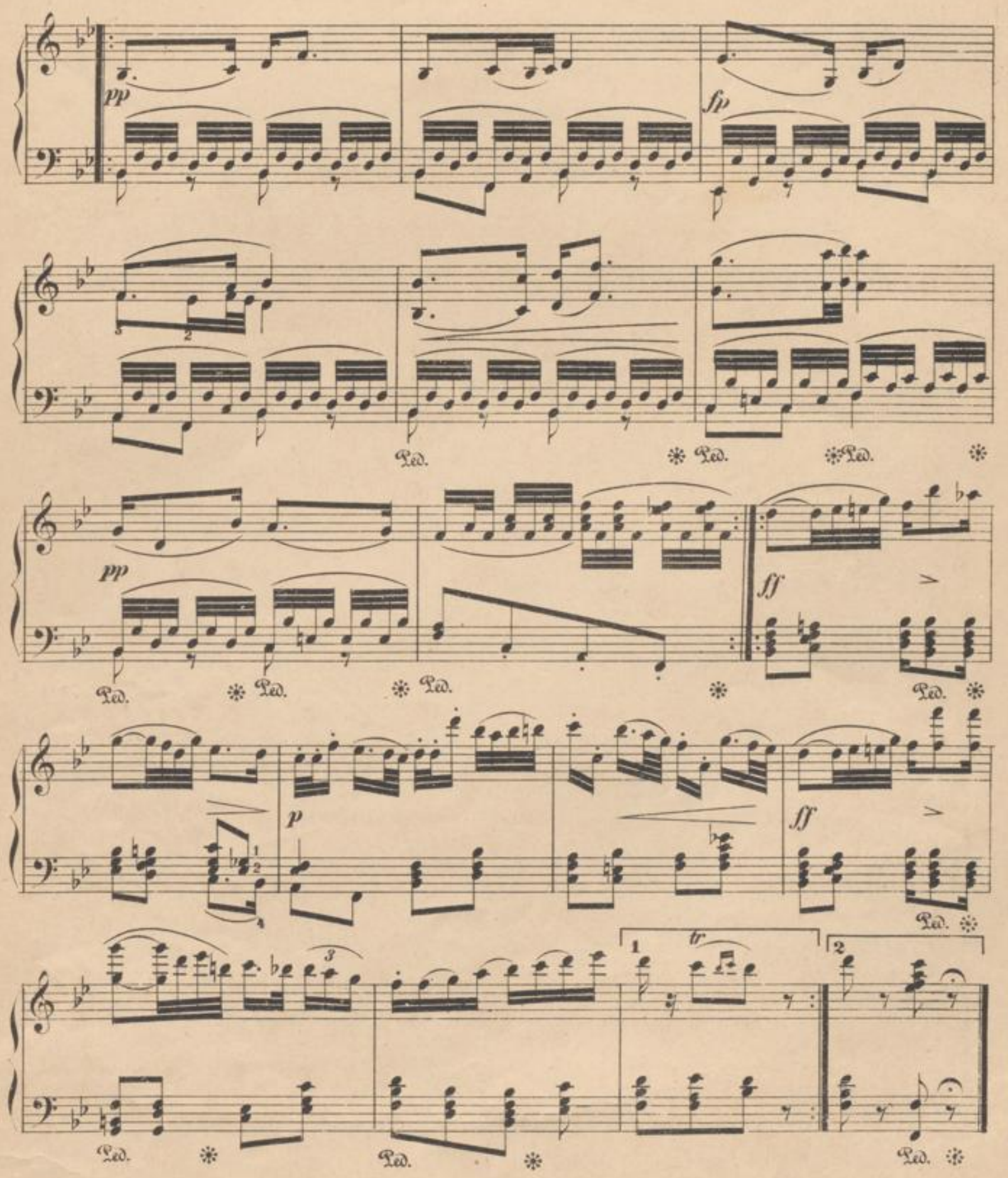
pp
fp
Ped.
pp
ff
p
ff
tr
1
2

Friss. (*Allegro.*)

sf *p* *sf* *p* *cresc.*

Ped. ✻ Ped. ✻

sf *sf* *sf* *p* *sf* *p*

Ped. ✻ Ped. ✻

f

Ped. ✻

p

BLB BADISCHE LANDESBIBLIOTHEK
Baden-Württemberg

a tempo.

mf *ritard.* *p*

ff

ff

Ped. ✻ Ped. ✻

ff

Ped. ✻ Ped. ✻

BLB BADISCHE LANDESBIBLIOTHEK
Baden-Württemberg

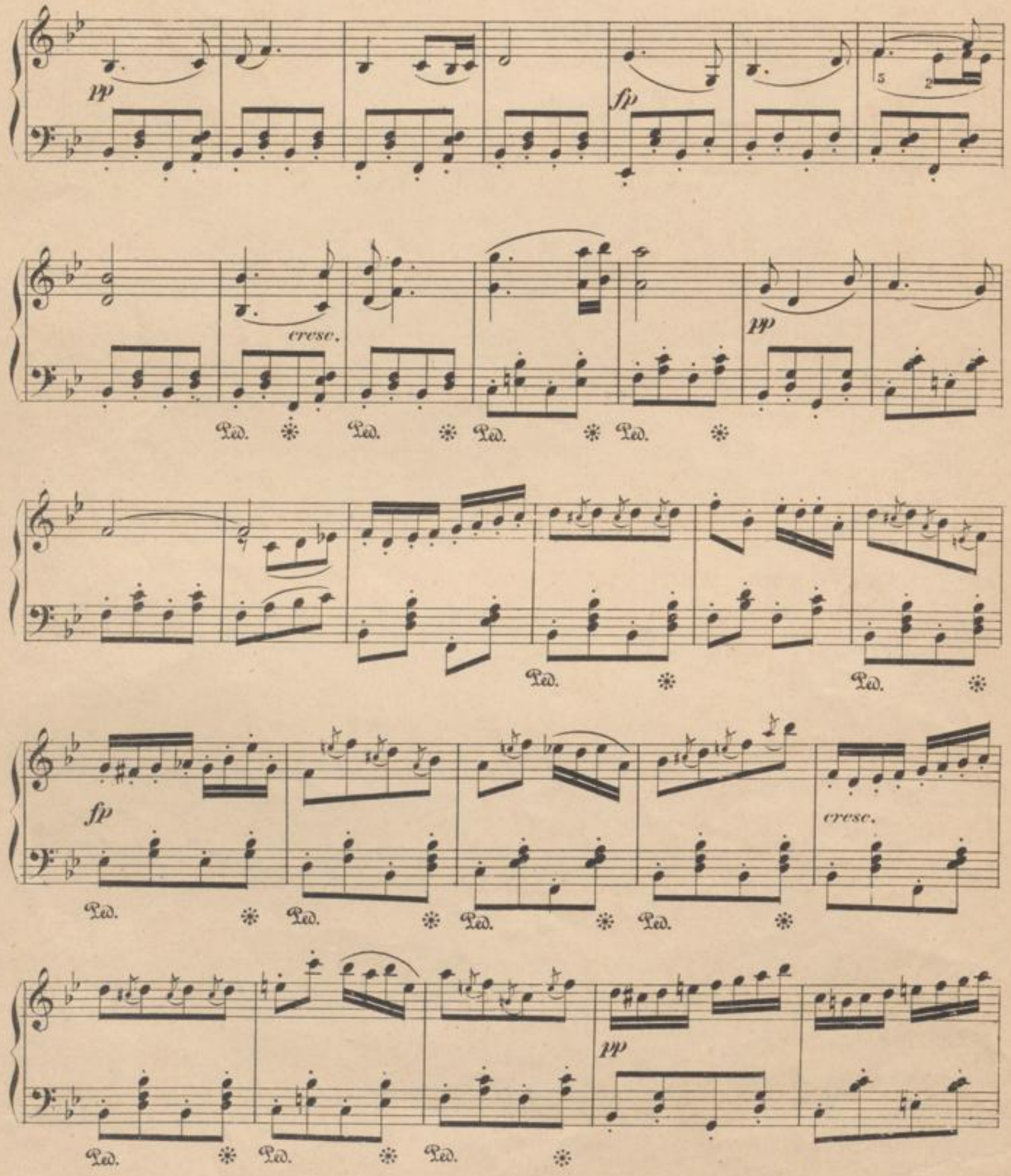
pp
fp
cresc.
pp
Ped.
fp
cresc.
pp

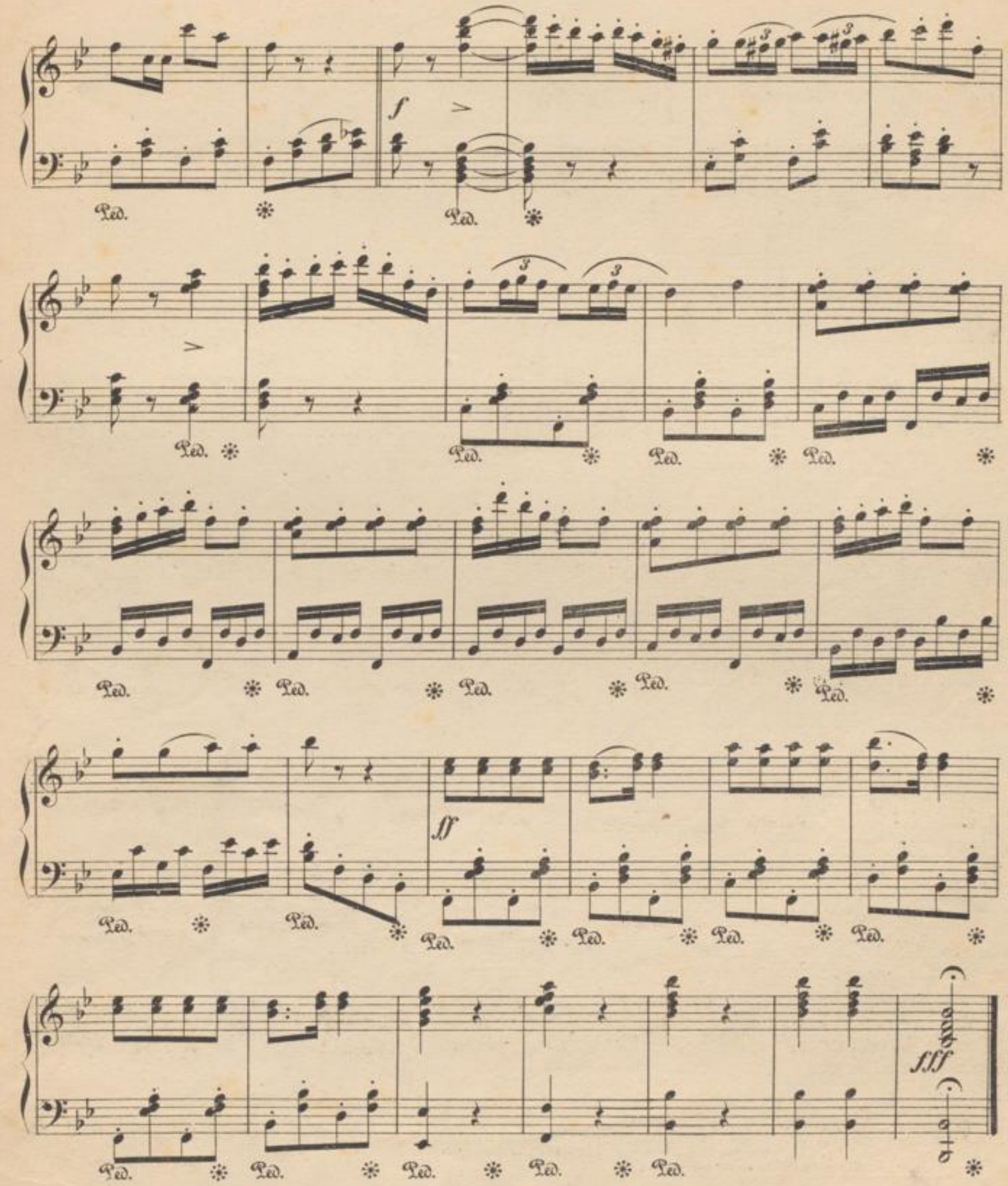
f
ff
fff
Ped.

Tänze und Märsche von Josef Gung'l.

Für Pianoforte zu 2 Händen.

Mrk.
Ungarischer Marsch. Op. 1 . . . 0,50
Kettenbrücken-Galopp. Op. 2 . . 0,80
Schnellpost-Galopp. Op. 3 . . . 0,50
Grätzer Polka. Op. 4 0,50
Eisenbahn-Dampf-Galopp. Op. 5 0,50
Die Berliner. Walzer. Op. 6 . 1,00
Mazurka in F. Op. 7 0,50
Die Bestürm. v. Saida. Marsch. Op. 8 0,80
Ungar. Zigeuner-Marsch. Op. 9 0,50
Grosses Marsch-Potp. Op. 10 . 1,50
Frühlingsfeier-Galopp. Op. 11 . 0,80
Schach d. Traurigkeit. Gal. Op. 12 0,50
Alpen-Klänge. Steyr. Tänze. Op. 13 1,30
Ehestandsfreuden-Galopp. Op. 14 0,80
Fest-Polonaise. Op. 15 0,50
Herbstblumen-Walzer. Op. 16 . 1,50
Ton-Mährchen. Walzer. Op. 17 1,50
Die Magyaren. Walzer. Op. 18 1,50
Ungar. National-Tanz. Op. 19 . 0,50
Sirenen-Galopp. Op. 20 0,80
Mazurka in D. Op. 21 0,50
Carnevalstraum-Galopp. Op. 22 1,00
Tanz-Locomotive. Walzer. Op. 23 1,50
Bachusfreuden-Galopp. Op. 24 . 1,00
Grätzer Colosseumsmarsch Op. 25 0,50
Kriegers Lust. Fest-Marsch Op. 26 0,50
» » » erleichtert 0,50
Münchener Polka. Op. 27 0,50
Murrlieder ohne Worte. Op. 28 1,30
Colombinen-Galopp. Op. 29 . . . 1,00
Die Salzburger. Walzer. Op. 30 1,50
Klänge a. d. Heimath. Oberl. Op. 31 1,00
Die Erlanger. Walzer. Op. 32 1,50
Hyacinthen-Polka. Op. 33 0,50
Der fröhl. Ulane. Masurek. Op. 34 0,50
Mein Gruss a Berlin. Marsch. Op. 35 0,50
Maiblümchen-Galopp. Op. 36 . 0,50
Paulinen-Polka. Op. 37 0,80
Steyrers Heimweh. Marsch. Op. 38 0,50
Mein erster Walzer i. Berlin. Op. 39 1,50
Une fleur de danse. Galopp. Op. 40 0,80
Aurora-Fest-Marsch. Op. 41 . . 0,50
Der 15. October. Marsch. Op. 42 0,80
Gazellen-Polka. Op. 43 0,50
Die Industriellen. Walzer. Op. 44 1,50
Potsdamer Casino-Polka. Op. 45 0,80
Ein Tropfen a. d. Oder. Polka. Op. 46 0,50
Preuss. Parade. Marsch-Ptp. Op. 47 2,50
Stettiner Soirée-Walzer. Op. 48 1,50
Willkommen i. Grünen. Wlz. Op. 49 1,50
Sommer's Salon-Polka. Op. 50 . 0,80
Parade-Marsch. Op. 51 0,50
Wiedersehen. Walzer. Op. 52 . 1,50
Breslauer Vauxhall-Polka. Op. 53 0,80
Masurek No. 4. in D. Op. 54 . 0,50
Vagabonden-Polka. Op. 55 . . . 0,80
Gambrinus-Polka. Op. 56 0,80
Elfen-Quadrille. Op. 57 1,00
Terpsichore's Schwingen. Walzer
Op. 58 1,50
An Schlesw.-Holst. Marsch. Op. 59 0,80
Wiener-Sperl-Lustkl. Walz. Op. 60 1,50
Grazien-Polka. Op. 61 0,80
Elite-Quadrille. Op. 62 1,00
Venus-Reigen. Walzer. Op. 63 1,50
Reminiscences musical. Ptp. Op. 64 2,50
Illustrirte Polka. Op. 65 0,80
Waffenruf. Marsch. Op. 66 . . 0,50
Ideal und Leben. Walzer. Op. 67 1,50
Signale f. d. mus. Welt. Ptp. Op. 68 3,00
Hanseaten-Marsch. Op. 70 . . . 0,80
Matrosen-Polka. Op. 71 0,80
Norddeutsche Weisen. Wlz. Op. 72 1,50
Schlesische Lieder. Walzer. Op. 73 1,50
Melod. Skizzen. Potp. Op. 74 . 4,00
Vielliebchen-Polka. Op. 75 . . . 0,80
Osmanen-Marsch. Op. 76 0,80
Abschied v. Berlin. Walz. Op. 77 1,50
Indianer-Polka. Op. 78 0,80
Quad. üb. Mel. v. Ch. Minstrels. Op. 79 1,00
Träume a. d. Ocean. Wlz. Op. 80 1,50
Wanderlieder. Walzer. Op. 81 1,50

Mrk.
Immortellen-Walzer. Op. 82 . . 1,50
Andorra-Quadrille. Op. 83 . . . 1,00
Yankee-Galopp. Op. 84 0,80
Der Neuigkeitskrämer. Grosses
Potpourri. Op. 85 3,00
Narragansett-Walzer. Op. 86 . . 1,50
Souv. d. Philadelphia. Polka. Op. 87 0,80
Mulatten-Marsch. Op. 88 0,80
Klänge v. Delaware. Wlz. Op. 89 1,50
Rough and Ready-Polka. Op. 90 0,80
Inaugurations-Quadrille. Op. 91 1,00
Benefice-Polka. Op. 92 0,80
Bohrer-Marsch. Op. 93 0,50
Reussenlieder. Walzer. Op. 94 1,50
Quadr. a. Sophia Catharina. Op. 95 1,00
Erinner. a. Peterhof. Wlz. Op. 96 1,50
Giralda-Quadrille. Op. 97 1,00
Fleurs de Fantaisie. Walz. Op. 98 1,50
Der Gratulant. Marsch. Op. 99 0,80
Klänge a. d. Alpenwelt. Op. 100 1,50
Alexander-Marsch. Op. 101 . . 0,50
Marien-Walzer. Op. 102 1,50
Sympathie-Töne. Walzer. Op. 103 1,50
Slowanka-Klänge. Walz. Op. 104 1,50
Erzählungen a. d. Tanzwelt. Op. 105. —
Camelia-Mazurka. Op. 106 . . . 0,80
Minuit-passé-Quadrille. Op. 107 1,00
Abschied v. Petersburg. Op. 108 1,50
Frühlingsboten. Walzer. Op. 109 1,50
Elisentänze. Walzer. Op. 110 . 1,50
Tanzperlen. Walzer. Op. 111 . 1,50
Helenen-Polka. Op. 112 0,50
Retour à Pawlowsk. Walz. Op. 113 1,50
Pfingstrosen. Walzer. Op. 114 1,50
Octavie-Polka. Op. 115 0,80
Cajetana-Tänze. Walzer. Op. 116 1,50
Zephyr-Lüfte. Walzer. Op. 117 1,50
Tropf. i. d. Walzermeer. W. Op. 118 1,50
Bardenlieder. Walzer. Op. 119 1,50
Constantin-Marsch. Op. 120 . . 0,80
Imre-Walzer. Op. 121 1,50
Pawlowsk. Vauxhall-Polka. Op. 122 0,80
Tanzlieder. Walzer. Op. 123 . 1,50
Scheidegrüsse. Walzer. Op. 124 1,50
Gruss a. m. Vaterl. Marsch Op. 125 1,00
Grazioso-Polka-Mazurka. Op. 126 0,80
Schönbrunner-Quadrille. Op. 127 1,50
Die Priessnitzthaler. Wlz. Op. 128 1,50
Reseda-Polka-Mazurka. Op. 129 1,00
Rosenfest-Polka. Op. 130 0,80
Frühlingsfantasien. Wlz. Op. 131 1,50
Heiligenst. Soir.-P. (Frç) Op. 132 0,80
Concordia-Marsch. Op. 133 . . . 0,80
Salon-Quadrille. Op. 134 1,50
Baron Airoldi-Marsch. Op. 135 0,80
Ludmilla-Polka-Mazurka. Op. 136 0,80
Blumen der Lust. Walzer. Op. 137 1,50
Jubel-Fest-Marsch. Op. 138 . . 0,80
Casino-Polka-Mazurka. Op. 139 0,80
Glöckchen-Polka. (franç.). Op. 140 0,80
Rataplan-Polka. Op. 141 0,80
Franz-Josef-Marsch. Op. 142 . . 0,80
Erinnerung a. Gratz. Walz. Op. 143 1,50
Hesperus-Klänge. Walzer. Op. 144 1,50
Friedrichs-Marsch. Op. 145 . . 0,80
Phöbus-Marsch. Op. 146 0,80
Die Wiener. Walzer. Op. 147 . 1,50
Soldaten-Polka (franç.). Op. 148 0,80
Die Hydropathen. Walzer. Op. 149 1,50
Ital. Lieder. Marsch-Potp. Op. 150 2,00
Elfenreigen. Walzer. Op. 151 . 1,50
Die Namenlose. Polka. Op. 152 0,80
Aus der Mappe eines wandernden
Musikanten. Potp. Op. 153 . 3,00
Die Gräfenberger. Walz. Op. 154 1,50
Frühlingslieder. Walzer. Op. 155 1,50
Kaleidoscop. Potp. Op. 156 . . —
Fiumara-Lieder. Walzer. Op. 157 1,50
Rudolphs-Marsch. Op. 158 . . . 0,50
Annen-Polka-Mazurka. Op. 159 1,00
Die Prager. Walzer. Op. 160 . 1,50
Amoretten-Tänze. Walzer. Op. 161 1,50

Mrk.
Marie-Polka-Mazurka. Op. 162 1,00
Zsambeki Csárdás. Op. 163 . . 0,80
Troppauer Kiosk-Polka. Op. 164 0,80
Brünner Polka (française). Op. 165 0,80
Marsch üb. Serb. Volksmel. Op. 166 0,50
Wilhelminen-Tänze. Wlz. Op. 167 1,50
Marsch üb. Romän. Volksm. Op. 168 0,50
La Belle. Polka-Maz. Op. 169 1,00
Leopolds-Marsch. Op. 170 . . . 0,50
Sommernachtsträume. Wlz. Op. 171 1,50
Blau Veilchen. Polka-Maz. Op. 172 1,00
Brünner Offizier-Kränzchen-Polka.
Op. 173 0,80
Lust und Leben. Walzer. Op. 174 1,50
Die Antilope. Polka. Op. 175 . 0,80
Kirmess-Polka. Op. 176 1,00
Fortunio-Marsch. Op. 177 . . . —
Irenen-Polka. Op. 178 0,80
Buntes aus der Zeit. Potp. Op. 179 —
Deutsche Lieder. Potp. Op. 180 2,50
Julientänze. Walzer. Op. 181 . 1,50
Narren-Galopp. Op. 182 1,00
Soldatenlieder. Walzer. Op. 183 1,50
Anemonen-Polka. (franç.). Op. 184 0,80
Herzblättchen-Polka-Maz. Op. 185 1,00
Narrentanz. Walzer. Op. 186 . 1,50
Mit hundert Atmosphären. Walzer.
Op. 187 1,50
Prinzen-Polka. Op. 188 0,80
Csárdás-Marsch. Op. 189 0,80
Streithansel-Polka. Op. 190 . . 0,80
Defilir-Marsch. Op. 191 . . . . . —
Vereins-Ball-Polka. Op. 192 . . 0,80
Melodien-Album. Potp. Op. 193 —
Potp. üb. slavische Lieder. Op. 194 2,50
Gruss an München. Polka. Op. 195 0,80
Die Kosende. Polka-Maz. Op. 196 0,80
Abschied v. München. Wlz. Op. 197 1,50
Apollo-Polka-Mazurka. Op. 198 1,00
Erinner. an Dresden. Wlz. Op. 199 1,50
Eine Rose aus Nymphenburg.
Polka. Op. 200 0,80
Der Rekrut. Marsch. Op. 201 0,80
Debatten. Walzer. Op. 202 . . 1,50
Thaya-Veilchen-Polka. Op. 203 0,80
Ueber Land u. Meer. Wlz. Op. 204 1,50
Habt Acht! Marsch. Op. 205 . 0,80
Das Eichhörnchen. Polka. Op. 206 0,80
Elbröschen-Polka. Op. 207 . . . 0,80
Gamerra-Marsch. Op. 208. . . . 0,80
Isar-Lieder. Walzer. Op. 209 . 1,50
Un bouquet. Polka-Maz. Op. 210 0,80
Terrassen-Lieder. Walzer. Op. 211 1,50
Joujou-Quadrille. Op. 212 . . . 1,00
Jungherren-Tänze. Walz. Op. 213 1,50
Bavaria-Marsch. Op. 214 0,50
Josephinen-Polka. Op. 215 . . . 0,80
Aphorismen. Potpourri. Op. 216 —
Une bagatelle. Polka. Op. 217 0,80
Rheinsagen. Walzer. Op. 218 . 1,50
Souvenir de Francf. Polka. Op. 219 0,80
Artusklänge. Walzer. Op. 220 1,50
Huldigung d. Münchnern. Marsch.
Op. 221 0,80
Visionen. Walzer. Op. 222 . . 1,50
Die Bayadere. Polka. Op. 223 0,80
Deutscher Muth. Marsch. Op. 224 0,80
Tonmosaik. Potpourri. Op. 225 3,50
Pandekten. Walzer. Op. 226 . 1,50
Plaudermäulchen. Polka. Op. 227 0,80
Der kleine Trompeter. Polk. Op. 228 0,80
Corpsballtänze. Walzer. Op. 229 1,50
Tafelrunde. Walzer. Op. 230 . 1,50
Sylvesterträume. Walzer. Op. 231 1,50
Im Traum. Polka-Mazurka. Op. 232 0,80
Wanderlust. Marsch. Op. 233 0,80
Sunnwendfeuerklänge. Wlz. Op. 234 1,50
Salut à Genève. P.-Maz. Op. 235 0,80
Les Adieux. Walzer. Op. 236 . 1,50
Kaufmanns-Casino. Walzer. Op 237 1,50
Studenten-Polka. Op. 238 0,80
Der Bummler. Marsch. Op. 239 0,80

Mrk.
Gruss an's Vaterl. Csárdás. Op. 240 0,80
Gedenke mein! P.-Maz. Op. 241 0,80
Namensfeier-Polka. Op. 242 . . 0,80
Improvisationen. Walzer. Op. 243 1,50
Waldröslein. Polka-Maz. Op. 244 0,80
In stiller Mitternacht. P. Op. 245 0,80
Die Internationalen. Wlz. Op. 246 1,50
Ein Gänsemarsch. Op. 247 . . . 0,80
Auf Bergeshöhen. Ländler. Op. 248 1,00
Die Temperamente. Walz. Op. 249 1,50
Mein schönster Tag in Berlin.
Walzer. Op. 250 1,50
Frohsinnslieder. Walzer. Op. 251 1,50
Backfisch-Polka. Op. 252 0,80
Erzählungen aus der Musikwelt.
Potpourri. Op. 253 3,50
Polka im ungar. Styl. Op. 254 0,50
Deutsch. Waffenruf. Marsch Op. 255 0,80
Kriegers Heimkehr. Marsch. Op. 256 0,50
Neujahrs-Gruss. Polka. Op. 257 0,80
Ein flüchtiger Gedanke. Polka-Maz.
Op. 258 0,80
Trianon-Polka. Op. 259 0,80
Gruss an Stockholm. Polka. Op. 260 0,80
Künstler-Gruss. Polka-Maz. Op. 261 0,80
Daheim! Walzer. Op. 262 . . . 1,50
Harlequin-Polka. Op. 263 . . . 0,80
Najaden-Quadrille. Op. 264 . . . 1,00
Erinnerung an Copenhagen. Wlz.
Op. 265 1,50
Marietta. Polka. Op. 266 . . . 0,80
Lilli. Polka-Maz. Op. 267 . . . 0,80
Leipziger Lerchen. Wlz. Op. 268 1,50
Berliner Concerthaus-Polk. Op. 269 0,80
Flensburgerin. Polka-Maz. Op. 270 1,00
Gruss an Hamburg. Marsch. Op. 271 0,80
Copenhagener Tivoli-Polka. Op. 272 0,80
Hochzeitsreigen. Walzer. Op. 273 1,50
Huldigung Sr. Maj. Christian IX.
Marsch. Op. 274 0,80
Die Improvisirte. Polka. Op. 275 0,80
Tanz-Metronome-Walzer. Op. 276 1,50
Unter den Linden. Walzer. Op. 277 1,50
Novellen-Walzer. Op. 278 . . . 1,50
Die tanz. Muse. P.-Maz. Op. 279 0,80
Oerömhangok. (Freudenklänge).
Csárdás. Op. 280 0,80
Frühlings-Polka. Op. 281 0,80
Die Benefizianten. Walzer. Op. 282 1,50
Minnelieder. Walzer. op. 283. . 1,50
Potpourri üb. slav. Lieder. op. 284. 3,00
Defilir-Marsch. op. 285. 0,80
Magyar Juhásnóta. Ungar. Schäfer-
tanz. Csárdás. op. 286. 0,80
Schön Suschen. Polka. op. 287. . 0,80
La Coquette. Polka. op. 288. . . 0,80
Durch Dick u. Dünn. Galopp. op. 289 0,80
Themselieder. Walzer. op. 290. . 1,50
Künstler-Marsch. op. 291. 0,80
Die Elfe. Polka. op. 292. 0,80
Marsch über Motive aus Mamsell
Angot. op. 293. 0,80
Es geht ein Mühlrad. Polka. op 294. 0,80
Ein Festgeschenk für die Kleinen
Kinderpolka. op. 295. 1,00
Am Strande. P.-Mazurka. op. 296. 0,80
Phantome. Walzer. op. 297. . . . 1,50
Hofball. Polonaise. op. 298. . . . 1,00
Brautlieder. Walzer. op. 299. . . 1,50
Wendische Weisen Walzer. op. 300 1,50
Lanciers-Quadrille op. 301. . . . 1,00
Fantasiebilder. Walzer. op. 302. 1,50
Fragmente. Gr. Potpourri. op. 303. 3,00
Hans-Dampf-Galopp. op. 304. . . 1,00
Wégso szerelem. Csárdás. op. 305. 1,00
Ella-Polka. op. 306. 1,00
Alexandra-Walzer. Op. 307. . . . 1,50
Gruss an die deutschen Sänger.
Marsch. Op. 308 0,80
Immergrün. Polka-Maz. Op. 309 . 1,00
Husaren-Polka. Op. 310 0,80

Eigenthum der Verleger.

Paris:
Maison G. Flaxland.
Durand, Schönewerk & Comp.
4, Place de la Madeleine.

BERLIN
Leipziger Strasse No. 37.
Unter den Linden 27.

POSEN
Wilhelms-Strasse No. 21
Hôtel Mylius.

Copenhagen: Ed. Wagner.
London: Hammond & Co.
Mailand: F. Lucca.

ED. BOTE & G. BOCK

Hof-Musikhandlung Ihrer Majestäten des Königs und der Königin und Seiner Königlichen Hoheit des Prinzen Albrecht von Preussen.

Sämmtliche vorstehende Tänze und Märsche sind auch für Orchester, für Pianoforte und Violine oder Flöte und zu 4 Händen zu haben. — Das Vorrecht der Herausgabe eines Arrangements im Allgemeinen und für bestimmte Instrumente oder Orchester haben für die Oesterreichischen Staaten wir uns nach dem Patent de dato 19. October 1846 vorbehalten.

BLB BADISCHE LANDESBIBLIOTHEK
Baden-Württemberg