Badische Landesbibliothek Karlsruhe

Digitale Sammlung der Badischen Landesbibliothek Karlsruhe

6 beliebte Ouverturen

Suppé, Franz

Wien, [ca. 1905]

6 beliebte Ouverturen

urn:nbn:de:bsz:31-327603

Visual Library

OUVERTÜRE

zu

DICHTER UND BAUER

von

Franz von Suppé.

Arr. von G. Wichtl.

Andante maestoso.

Violine.

PIANO.

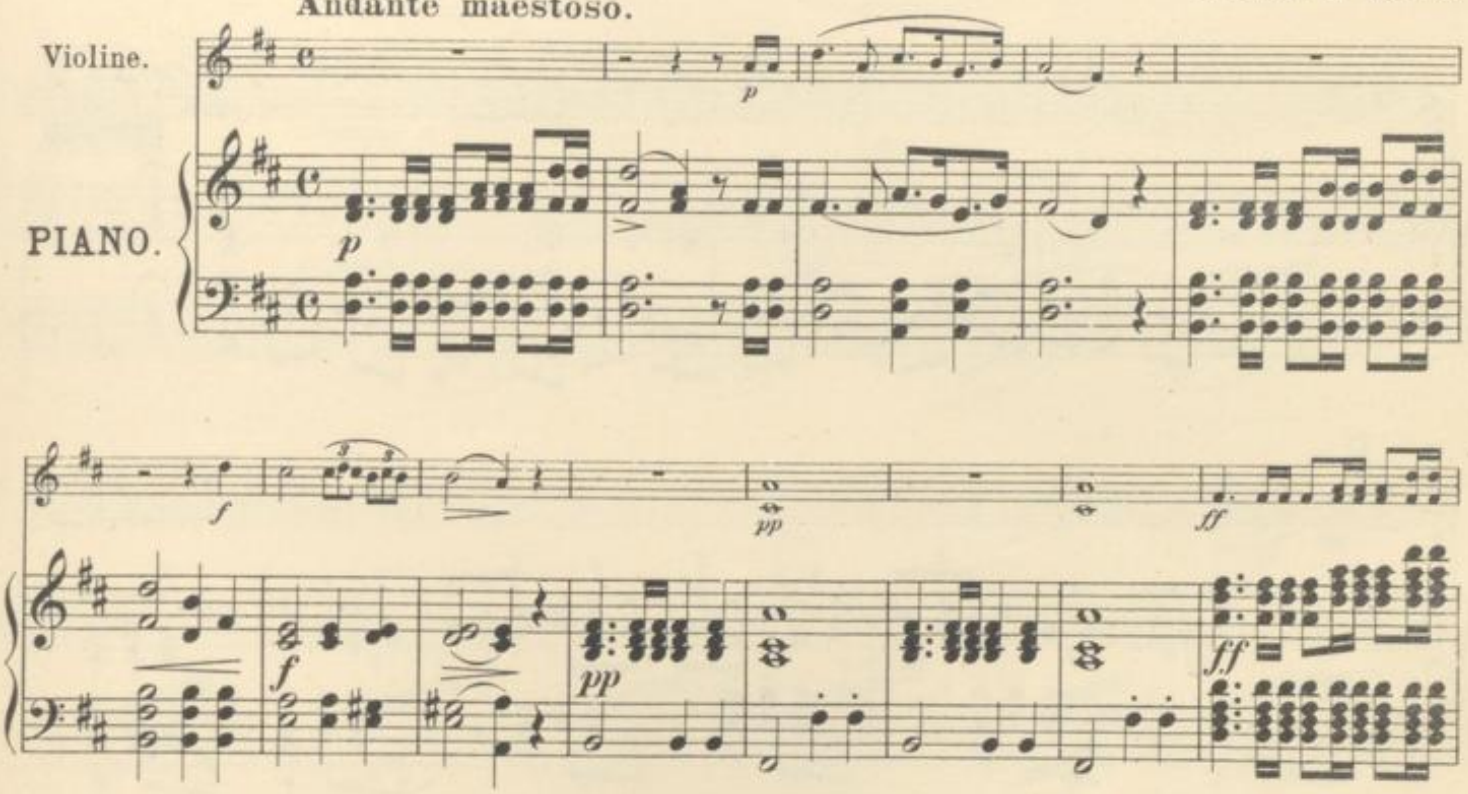

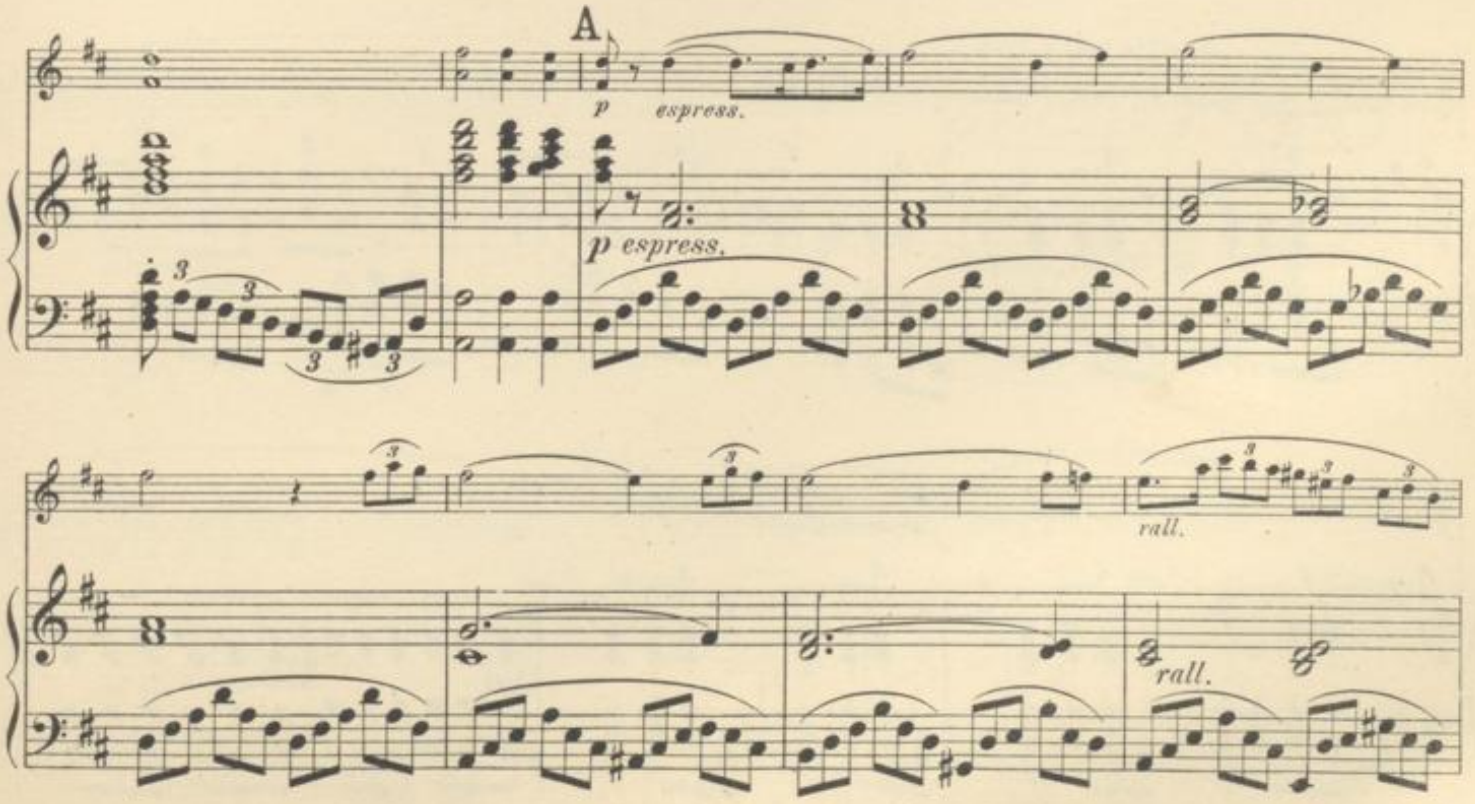

4

a tempo

riten.

riten.

B

pp

pp

pp

pp

BLB BADISCHE LANDESBIBLIOTHEK
Baden-Württemberg

cresc.

cresc.

f

f

dim.

C

dim.

pp

dim.

Allegro strepitoso.

morendo

morendo

8

riten.

ff

ff

BLB BADISCHE LANDESBIBLIOTHEK
Baden-Württemberg

6

Allegro.

D

E

8

F

p

p

f

f

p

cresc.

p

cresc.

Allegretto.

p poco rall.

pp dolce

poco rall.

pp dolce

f

f

G

pp

rall.

pp

rall.

a tempo

pp

f

a tempo

pp

f

L'istesso tempo.

poco riten.

pp

poco riten.

tr

tr

pp

cresc.

tr

tr

tr

tr

cresc.

f

tr

f

tr

BADISCHE LANDESBIBLIOTHEK
Baden-Württemberg

10

H

ff

ff

p

f

p

f

I

fz

fz

fz

fz

fz

fz

fz

8

f

BLB BADISCHE LANDESBIBLIOTHEK
Baden-Württemberg

fz

8

fz

Sostenuto.

f *p* *pp* *f ritard.*

f dim. *p* *pp*

Allegretto.

pp dolce

pp dolce

f

f

K

pp

pp

rall.

rall.

BLB BADISCHE LANDESBIBLIOTHEK

Baden-Württemberg

12

a tempo

pp

f

a tempo

pp

f

L'istesso tempo.

poco rit.

pp

tr

tr

tr

poco rit.

pp

cresc.

tr

tr

tr

f

tr

tr

cresc.

f

L

ff

ff

p

p

BLB BADISCHE LANDESBIBLIOTHEK
Baden-Württemberg

M

N

BLB BADISCHE LANDESBIBLIOTHEK
Baden-Württemberg

14

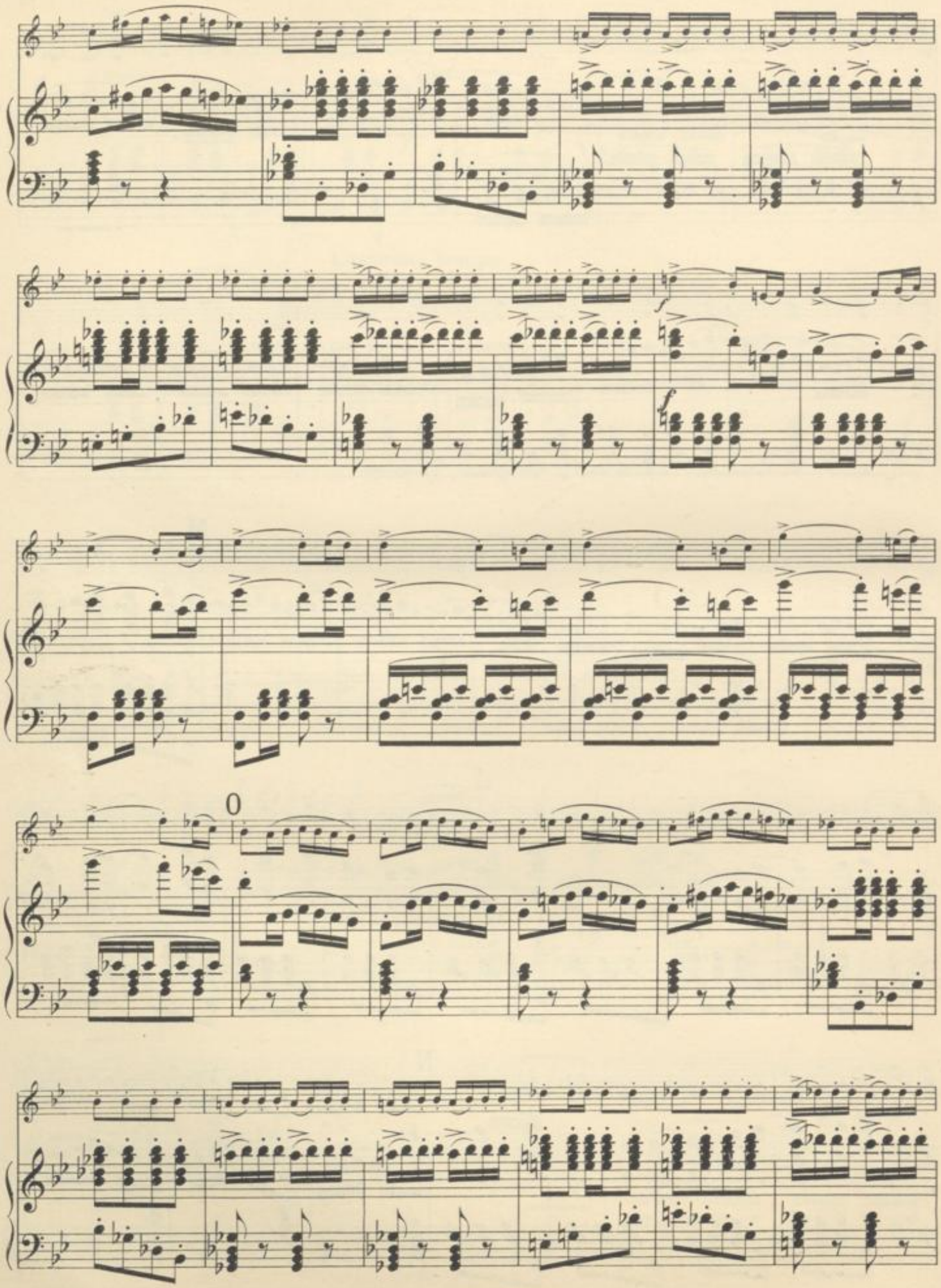

BLB BADISCHE LANDESBIBLIOTHEK
Baden-Württemberg

P

ff

ff

8

BLB BADISCHE LANDESBIBLIOTHEK
Baden-Württemberg

242

OUVERTÜRE

zur Oper:

DIE SCHÖNE GALATHÉ

von

Franz von Suppé.

Allegro spiritoso con brio. ♩. = 108. Arr. von G. Wichtl.

Violine.

PIANO.

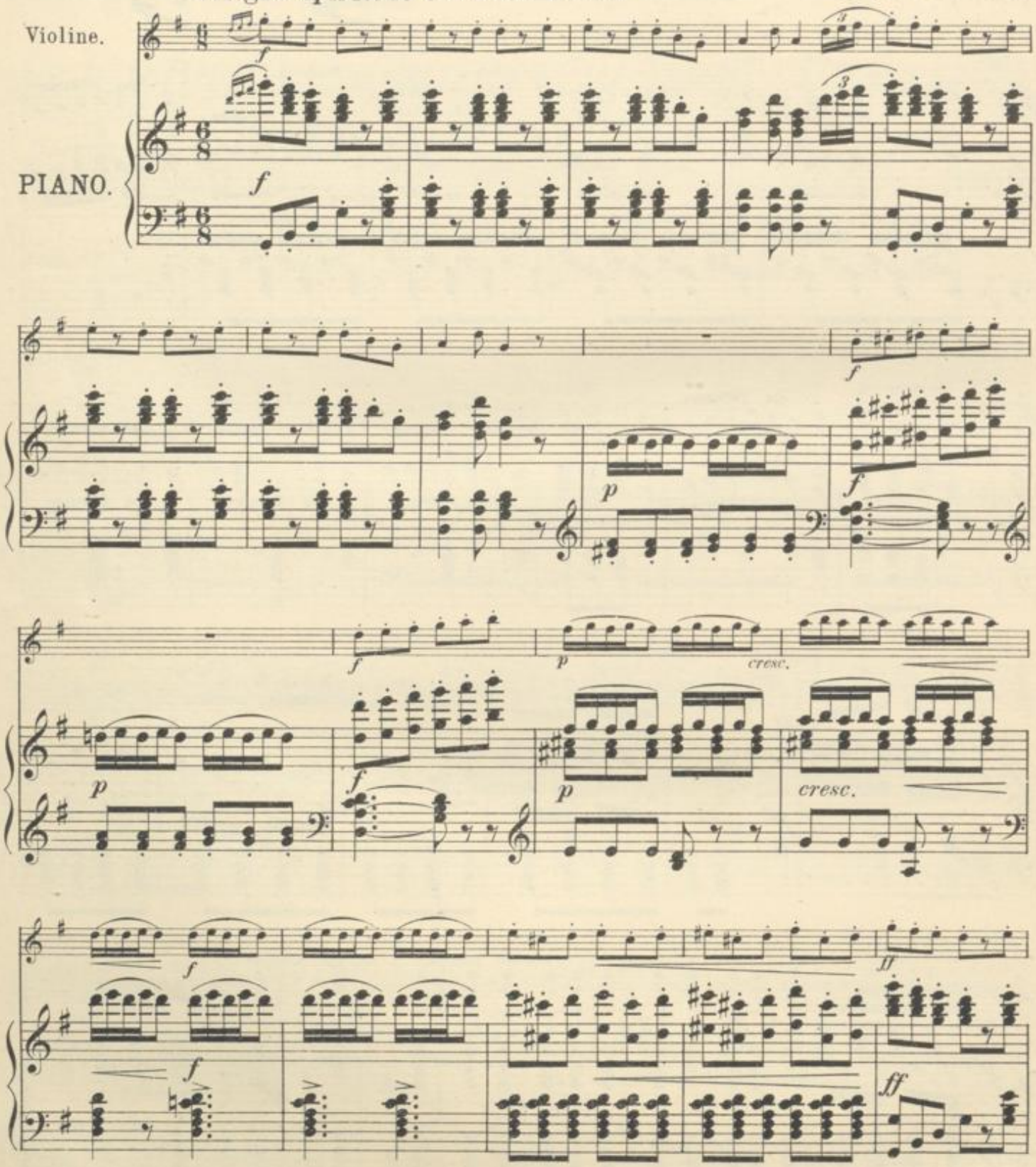

Eigenthum des Verlegers. 2144 (U. E. 1171) Leipzig, Jos. Aibl Verlag, G. m. b. H.

BLB BADISCHE LANDESBIBLIOTHEK
Baden-Württemberg

A

ff

ff

ff

ff

fff

Andante. ♩.=60.

pp

pp

p

p

BLB BADISCHE LANDESBIBLIOTHEK

Baden-Württemberg

18

pp

pp

B

pdolce con express.

p

Ped.

p

C

Ped.

pp

pp

pp

ff

ff

Allegretto animato ♩.=69.

pp

fp

fp

pp

pp

fp

fp

fz

fz

fz

fz

p

BADISCHE LANDESBIBLIOTHEK
Baden-Württemberg

20

D

p

p

Ped.

fp

E

ff

ff

F

22

p

p

pp *ritard.*

pp *poco a* *poco ritard.*

Più moderato. ♩.=66.

pp

pp

BLB BADISCHE LANDESBIBLIOTHEK
Baden-Württemberg

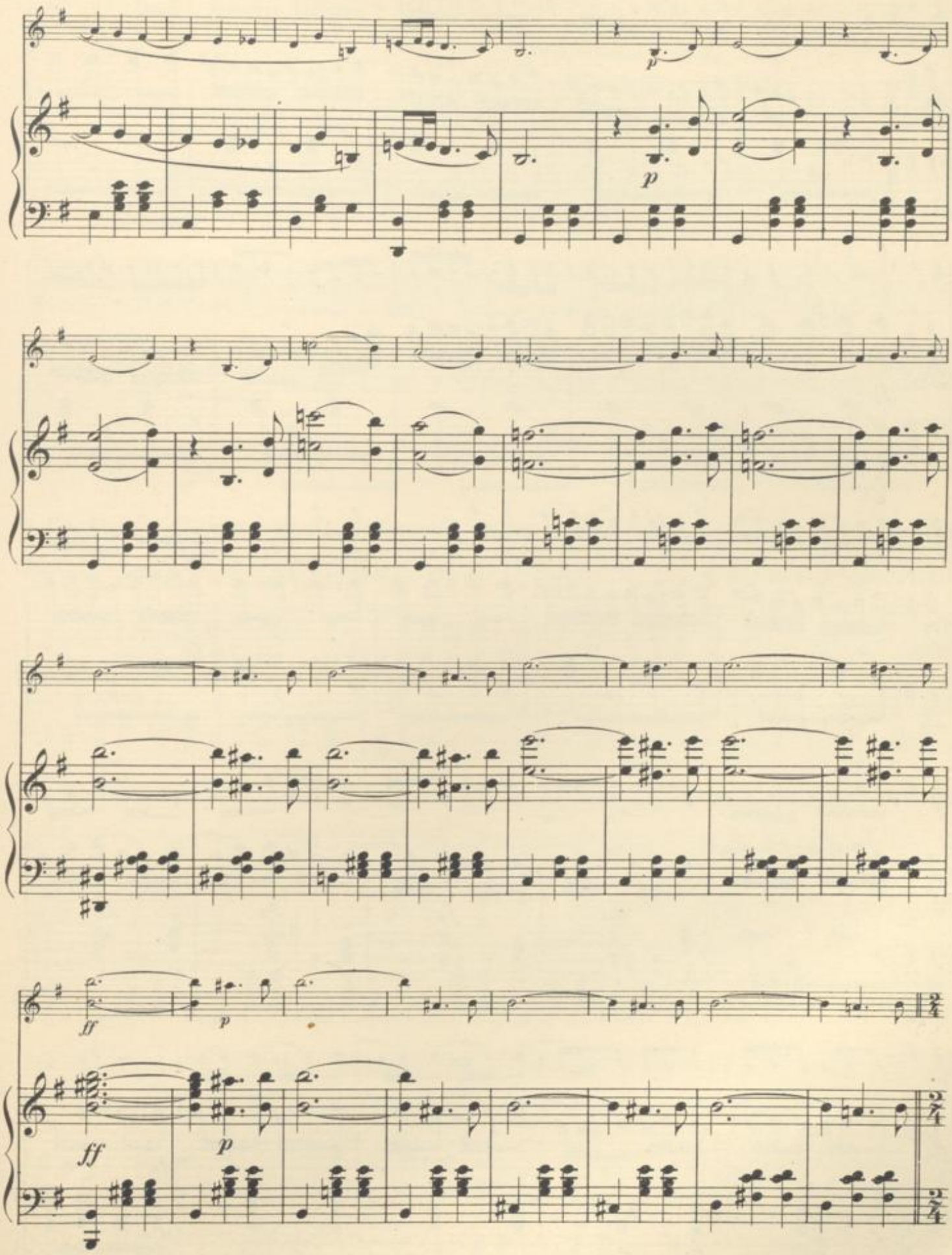

BLB BADISCHE LANDESBIBLIOTHEK
Baden-Württemberg

Allegro. ♩ = 138.

p

p

fp *cre - - - scen - - - do - - - scen*

fp *cresc.*

Tempo I. Allegro ♩= 66.

ff *ff*

assai

ff *ff*

BLB BADISCHE LANDESBIBLIOTHEK
Baden-Württemberg

cresc.

cresc.

G

ff

ff

ff

Poco più mosso. ♩. = 104.

ff

ff

BLB BADISCHE LANDESBIBLIOTHEK

Baden-Württemberg

Ancora più mosso. ♩= 120.

H

ff

ff

fff

fff

BLB BADISCHE LANDESBIBLIOTHEK
Baden-Württemberg

OUVERTÜRE

zur Oper:

Zehn Mädchen und kein Mann

von

Franz von Suppé.

Arr. von G. Wichtl.

Allegro moderato.

Violine.

PIANO.

ff

A

p

f

cresc.

B

Eigenthum des Verlegers

2144 (U. E. 1171)

Leipzig, Jos. Aibl Verlag, G.m.b.H.

Adagio rubato.

C

30

Allegro brillante.

pp

pp

pp

D

pp

scherzando con molto delicatezza

pp

f z *p*

fz *p*

BADISCHE LANDESBIBLIOTHEK
Baden-Württemberg

pp

pp

fz

fz

E

pp

fz> p

pp

fz> p

fz>

fz>

fz>

fz>

fz>

f>

BLB BADISCHE LANDESBIBLIOTHEK

Baden-Württemberg

32

cresc.

cresc.

F

ff

ff

ff

ff

ff

cresc.

cresc.

BLB BADISCHE LANDESBIBLIOTHEK
Baden-Württemberg

ff

ff

pp

pp

BLB BADISCHE LANDESBIBLIOTHEK
Baden-Württemberg

34

Allegretto.

p dolce assai

p dolce assai

G

cresc.

cresc.

fp

pp

fp

pp

BLB BADISCHE LANDESBIBLIOTHEK
Baden-Württemberg

H

pp

pp

pp

pp

ppp

ppp

Tempo I.

pp

pp

ff

ff

BLB BADISCHE LANDESBIBLIOTHEK

Baden-Württemberg

36

ff

I

ff

ff

ff

ff

ff

ff

K

BLB BADISCHE LANDESBIBLIOTHEK
Baden-Württemberg

pp

pp

p

Allegretto.

sempre legato

mf con espressione

mf

L

BLB BADISCHE LANDESBIBLIOTHEK

Baden-Württemberg

38

cresc.

cresc.

cresc. assai

cresc. assai

Tempo I.

ff p

ff p

p

ff

ff

M

ff

ff

BLB BADISCHE LANDESBIBLIOTHEK
Baden-Württemberg

N

OUVERTÜRE

zur komischen Operette:

FLOTTE BURSCHE

von

Franz von Suppé.

(Studentenlieder.)

Arr. von C. Millöcker.

Violine.

PIANO.

Maestoso.

(Die lustigen Käuze.)

Mi - nervens Vogel war ein Kauz, Herr Bruder, das ist sim -

pel, drum sind auch lust'ge Käuze wir, und keine di-cken Gim -

pel. Trinken sang *Anakreon*, trinken sang *Ho - raz*, da-rum trink, o Musensohn,

denn die Vorwelt that's.

BLB BADISCHE LANDESBIBLIOTHEK

Baden-Württemberg

pp

p

cresc.

B

f

BLB BADISCHE LANDESBIBLIOTHEK

Baden-Württemberg

42

Vivace.

ff

ff

C

ff

D

ff

ff

BLB BADISCHE LANDESBIBLIOTHEK
Baden-Württemberg

Cram-bambu - li das ist der Ti-tel des Tranks, der sich bei uns be-

währt, *ralle - ra!* Des A-bends spät, des Mor-gens früh trink' ich ein Glas *Cram - bam - bu - li, Cram -*

bam - bam - bam-bu-li, Cram-bam - bu - li.

44

(Vivat Bachus.)

Vi-vat Bachus, Bachus le-be, *Ba-chus* le-be, *Ba-chus* war ein bra-ver Mann,

der zu-erst der goldnen Rebe, goldnen Re-be sü-sen Nek-tar ab-ge-wann. Es

le-ben die Schwarzen, die Blon-den, die Brau-nen,

cresc. assai

(Crambambuli.)

BLB BADISCHE LANDESBIBLIOTHEK
Baden-Württemberg

f *fz*

ff *fz*

fz

fz

fz

rall.

ff

rallent.

BLB BADISCHE LANDESBIBLIOTHEK

Baden-Württemberg

46

Maestoso.

ff

Gaudea - mus i - gi-tur, ju - venes dum su - mus, gaude-a - mus i - gitur, ju - venes dum

su - mus; post jucun - dam juventutem, post moles - tam senectutem, nos ha-be-bit

hu - - - mus, *ff* *nos ha-be-bit hu - - - - - - -*

Urbummellied.

Tempo I.

mus. *Stu - di-o* auf ei-ner Reis' juchhei-di, juchhei-da, ganz famos zu le-ben weiss,

mf *mf* *tr* *tr*

juchhei-di, hei - da; *f* im - mer fort durch Dick und Dünn schlendert er durch's Da - sein hin.

BLB BADISCHE LANDESBIBLIOTHEK
Baden-Württemberg

H

pizz.

arco

pizz.

ff

BLB BADISCHE LANDESBIBLIOTHEK
Baden-Württemberg

48

I arco

ff *Ec - ce quam bo - num, bo - num et ju - cun dum, habi - ta - re*

ff Ped. Ped. Ped. Ped.

fra - tres, fra - tres in unum

Ped.

K

Ped. Ped. Ped. Ped. Ped.

ff

Allegro con brio.

ff *E - di - te, bi - bi - te col - le - gi -*

ff

Ped.

a - les, post multa sec - cula po - cu - la nul - la.

Ped. Ped.

L

p

Ped.

p dolce

M

f

Ped.

Ped.

50

Più mosso.

N

OUVERTÜRE

zu der Oper:

PARAGRAPH III.

von

Franz von Suppé.

Moderato. M. M. ♩= 100.

Arr. v. G. Wichtl.

Violine.

PIANO.

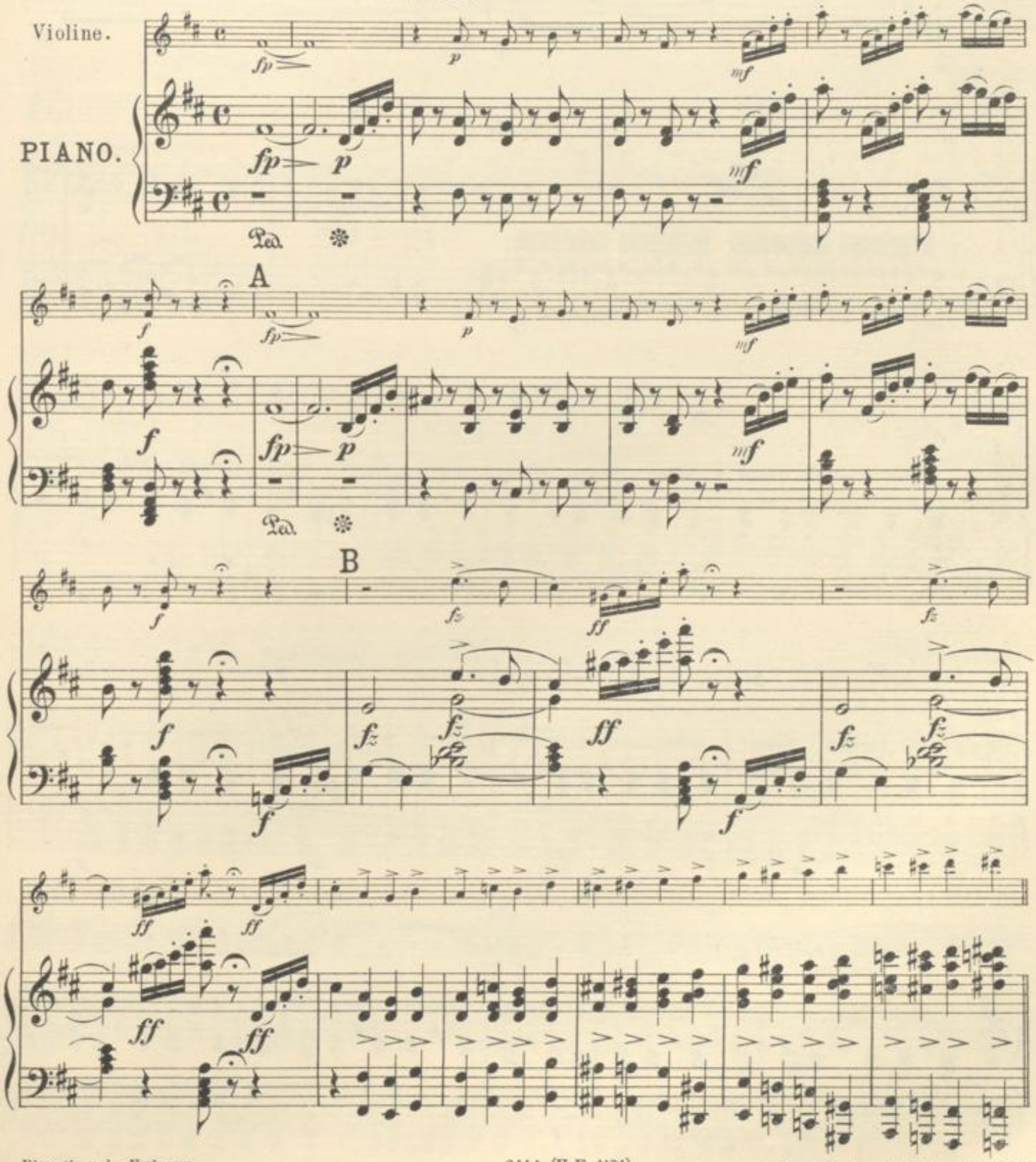

52

Sostenuto.

ff *mf*

ff *mf*

Ped. Ped.

p rall. assai

Ped.

Andantino. ♩.= 52.

p

pp

C

BLB BADISCHE LANDESBIBLIOTHEK
Baden-Württemberg

p *dolce*

p

f

BLB BADISCHE LANDESBIBLIOTHEK
Baden-Württemberg

54

Moderato. ♩= 100.

fz fz ff

fz fz ff pp

f

Allegretto non molto. ♩= 108.

pp con molto delicatezza

pp con molto delicatezza

cresc. pp

cresc. pp

cresc. pp

cresc. pp

BADISCHE LANDESBIBLIOTHEK
Baden-Württemberg

D

p

p

cresc.

cresc.

f

f

E

pp

pp

p

ff

ff

ff

F

ff

ff

BLB BADISCHE LANDESBIBLIOTHEK

Baden-Württemberg

56

ff

ff

ff

ff

G

ff

ff

Ped.

Ped.

Ped.

H

ff

p

Ped.

p

pp

pp

p

BLB BADISCHE LANDESBIBLIOTHEK
Baden-Württemberg

pp

ppp

I sonore

mf

sonore

mf

p

K

fz

fz

fz

fz

fz

fz

fp

f

f

f

BLB BADISCHE LANDESBIBLIOTHEK

Baden-Württemberg

58

L

p

p dolce

f

p

pp

M

p

f

p

1

fz

fz

fz

fz

N

ff

ff

ff

ff

BLB BADISCHE LANDESBIBLIOTHEK
Baden-Württemberg

ff

ff

Ped. Ped. Ped.

0

p

p

5 5

pp

pp

BLB BADISCHE LANDESBIBLIOTHEK

Baden-Württemberg

60

pp

ppp

pp

ppp

P

dolce

dolce

fz

fz

BLB BADISCHE LANDESBIBLIOTHEK
Baden-Württemberg

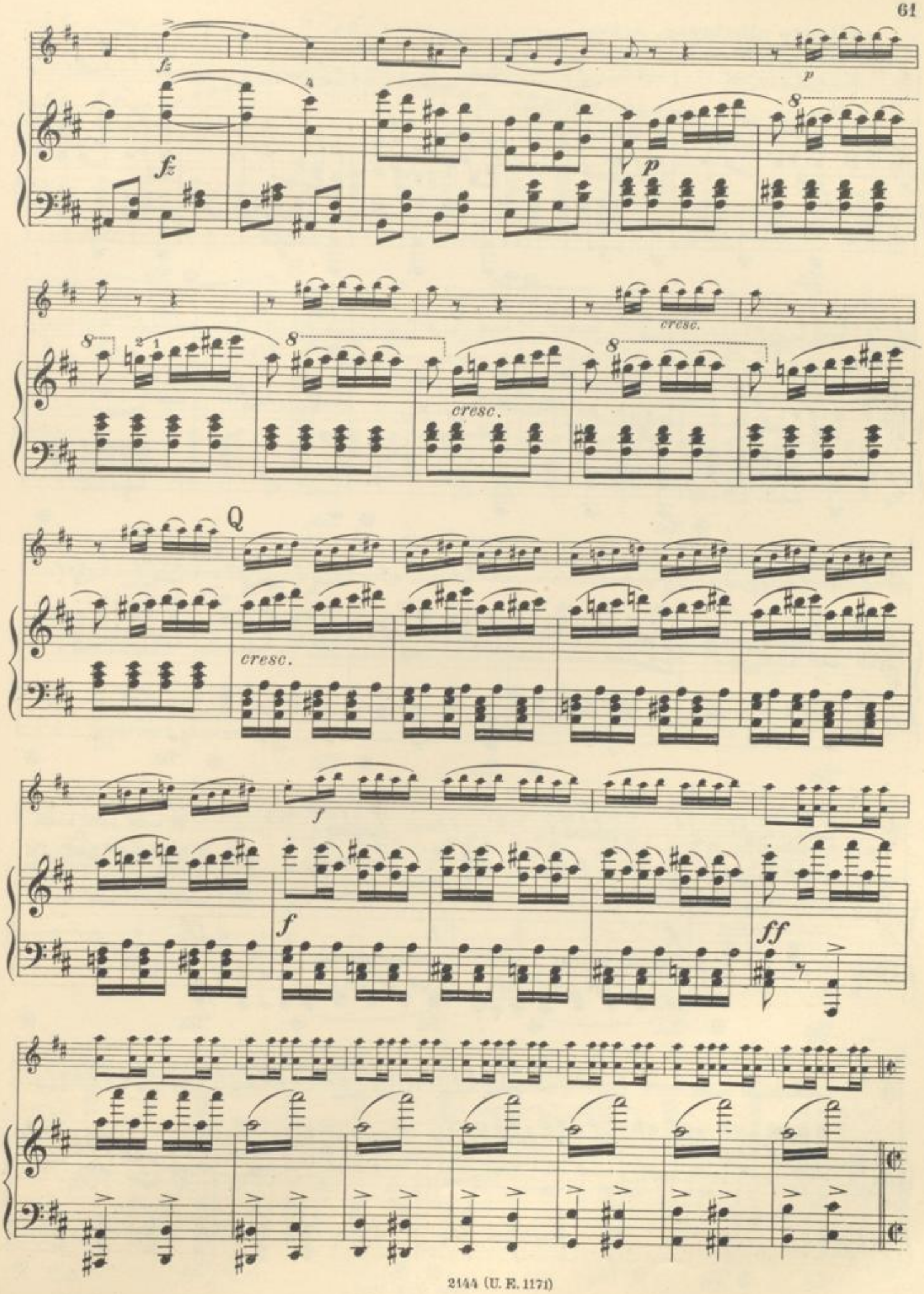
fz
fz
p
p
cresc.
cresc.
Q
cresc.
f
f
ff

62

Allegro alla breve. ♩ = 100.

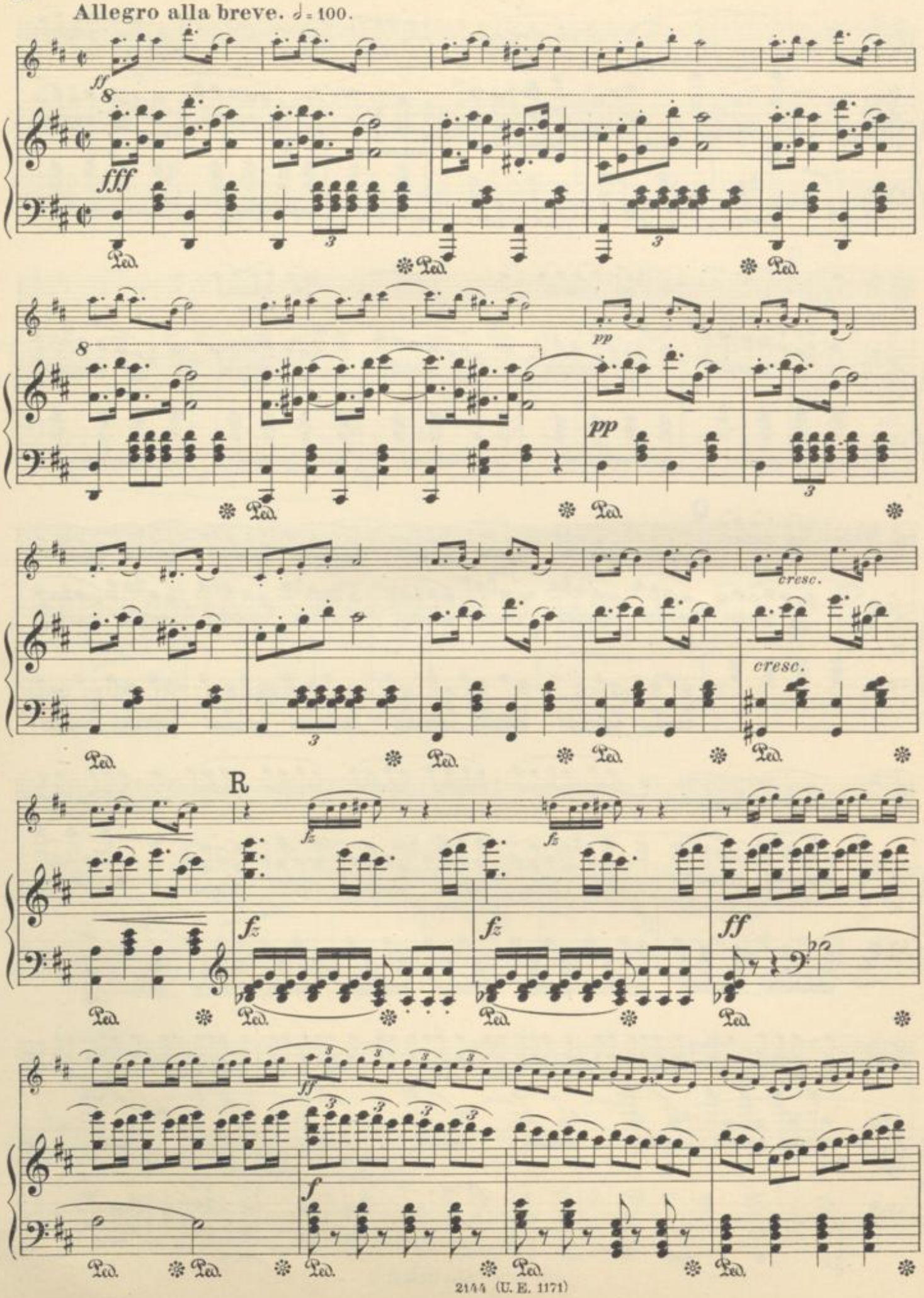

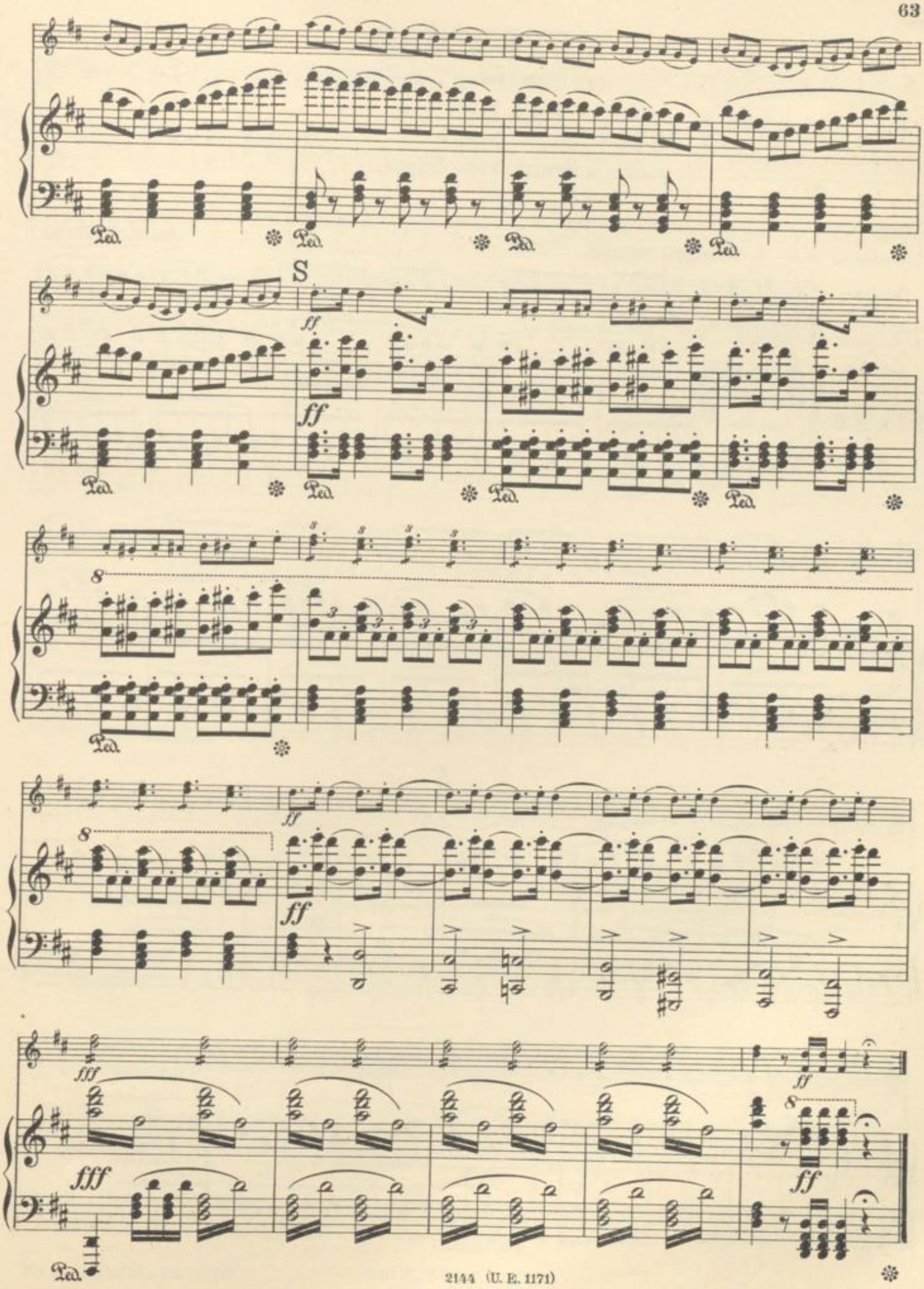
S
ff
fff
Ped.

290

OUVERTÜRE

zur komischen Operette:

ISABELLA

von

Franz von Suppé.

Allegro vivace. Arr. v. G. Wichtl.

Violine.

PIANO.

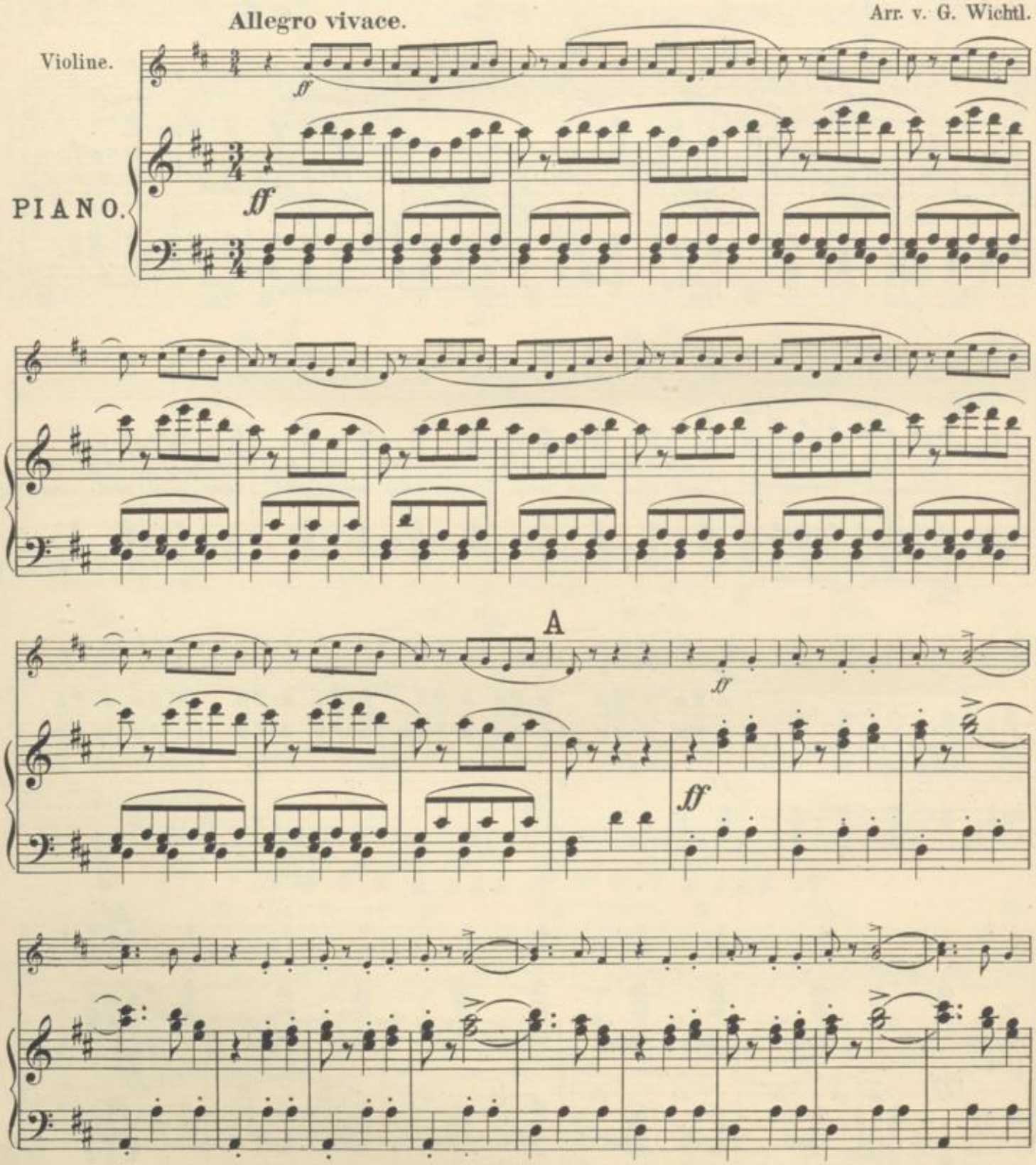

2144 (U. E. 1171) Leipzig, Jos. Aibl Verlag, G.m.b.H.

BLB BADISCHE LANDESBIBLIOTHEK
Baden-Württemberg

B

ff

ff

C

f

f

f

f

f

f

f

f

BLB BADISCHE LANDESBIBLIOTHEK

Baden-Württemberg

66

Moderato assai.

fp

cresc.

D

mf

pp

E

fff

fff

BLB BADISCHE LANDESBIBLIOTHEK
Baden-Württemberg

68

cresc.

fff

fff

p

dim.

p

dim.

Allegro alla breve, molto moderato, quasi marziale.

pp

pp

BLB BADISCHE LANDESBIBLIOTHEK
Baden-Württemberg

F

staccato

mf

mf

f

ff

G

f

ff

BLB BADISCHE LANDESBIBLIOTHEK
Baden-Württemberg

70

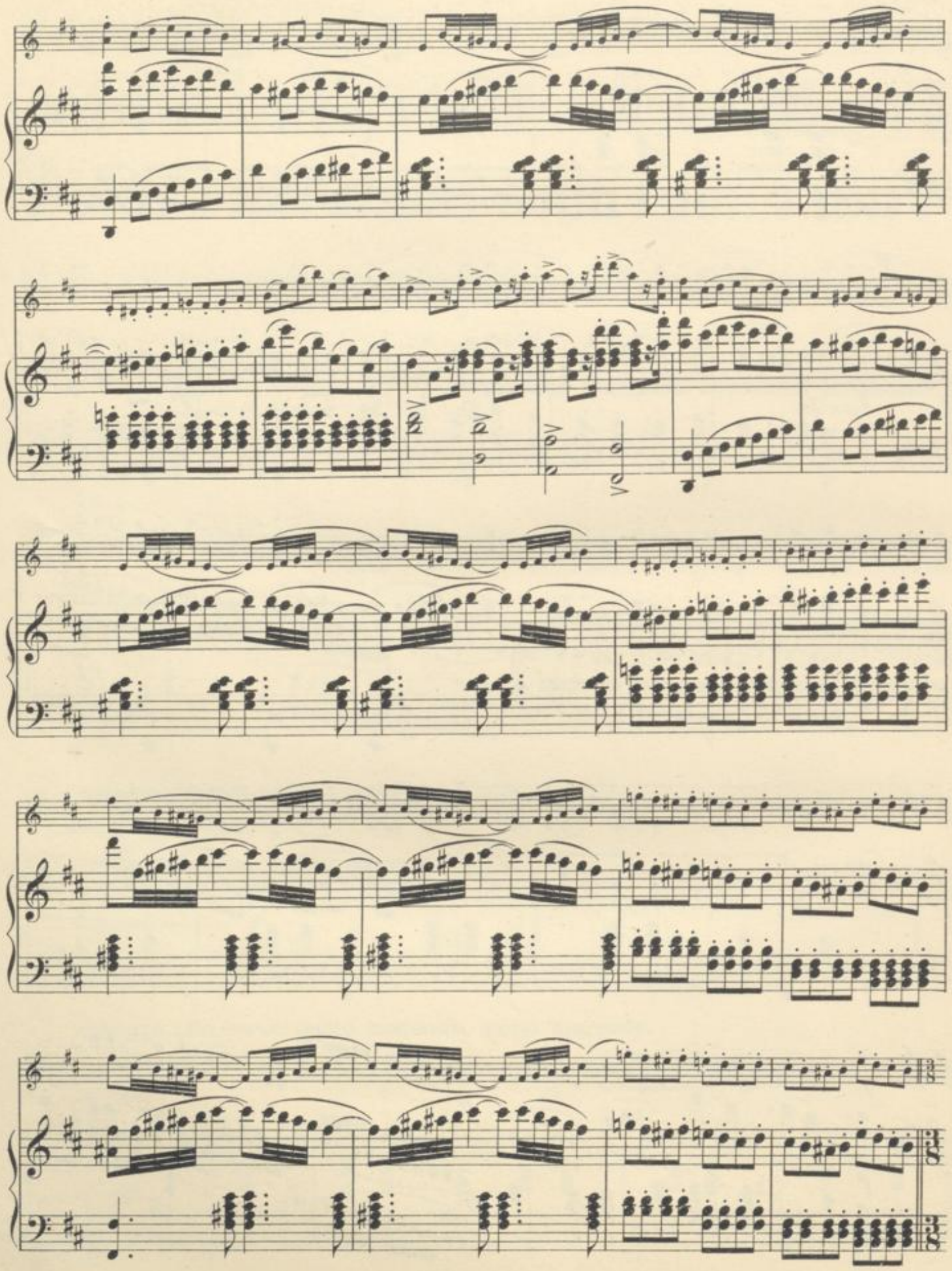

BLB BADISCHE LANDESBIBLIOTHEK
Baden-Württemberg

Allegro brioso con fuoco.

p

dim.

p

H

f

f

p

f

f

p

f

f

BADISCHE LANDESBIBLIOTHEK

Baden-Württemberg

72

p

p

mf

mf

I

cresc. assai

cresc. assai

ff

f

BLB BADISCHE LANDESBIBLIOTHEK
Baden-Württemberg

K

ff

ff

L

fp

ff

74

ff

8

ff

rf *rf* *rf* *rf*

rf *rf* *rf* *rf*

pp

pp

BLB BADISCHE LANDESBIBLIOTHEK
Baden-Württemberg

Allegro alla breve, molto moderato, quasi marziale.

pp

pp

staccato

mf

mf

BLB BADISCHE LANDESBIBLIOTHEK

Baden-Württemberg

76

M

cresc.

cresc.

mf

mf

f

f

BLB BADISCHE LANDESBIBLIOTHEK
Baden-Württemberg

cresc.

cresc.

N

ff

ff

f

f

0

f

BLB BADISCHE LANDESBIBLIOTHEK

Baden-Württemberg

304

f

Più mosso.

ff

f

sf

P

BADISCHE LANDESBIBLIOTHEK
Baden-Württemberg

Q

ff

ff

R

ff

ff

BLB BADISCHE LANDESBIBLIOTHEK

Baden-Württemberg