Badische Landesbibliothek Karlsruhe

Digitale Sammlung der Badischen Landesbibliothek Karlsruhe

6 beliebte Ouverturen

Suppé, Franz

Wien, [ca. 1905]

Klavier

urn:nbn:de:bsz:31-327603

Visual Library

Walzer
Clavier.

BLB BADISCHE LANDESBIBLIOTHEK
Baden-Württemberg

BLB BADISCHE LANDESBIBLIOTHEK
Baden-Württemberg

Mus. Hdschr. 3025

BLB BADISCHE LANDESBIBLIOTHEK
Baden-Württemberg

Mus - Druck 312,5

BLB BADISCHE LANDESBIBLIOTHEK
Baden-Württemberg

6 Beliebte Ouverturen

von

Franz von Suppé.

Für Pianoforte und Violine.

Eigenthum des Verlegers.

WIEN
UNIVERSAL-EDITION.

In die Edition Peters aufgenommen.

ALEXANDER ROSÉ
Kunst- und Musikalienhandlung
Wien, I., Kärntnerring 11
Telephon [illegible]

228

6

OUVERTÜREN

von

FRANZ von SUPPÉ.

Nº 1. Dichter und Bauer..... 3.

Nº 2. Die schöne Galathé..... 16.

Nº 3. Zehn Mädchen und kein Mann..... 28.

Nº 4. Flotte Bursche..... 40.

Nº 5. Paragraph 3..... 51.

Nº 6. Isabella..... 64.

2144 (U. E. 1171)

BADISCHE LANDESBIBLIOTHEK

Baden-Württemberg

OUVERTÜRE

zu

DICHTER UND BAUER

von

Franz von Suppé.

Arr. von G. Wichtl.

Andante maestoso.

Violine.

PIANO.

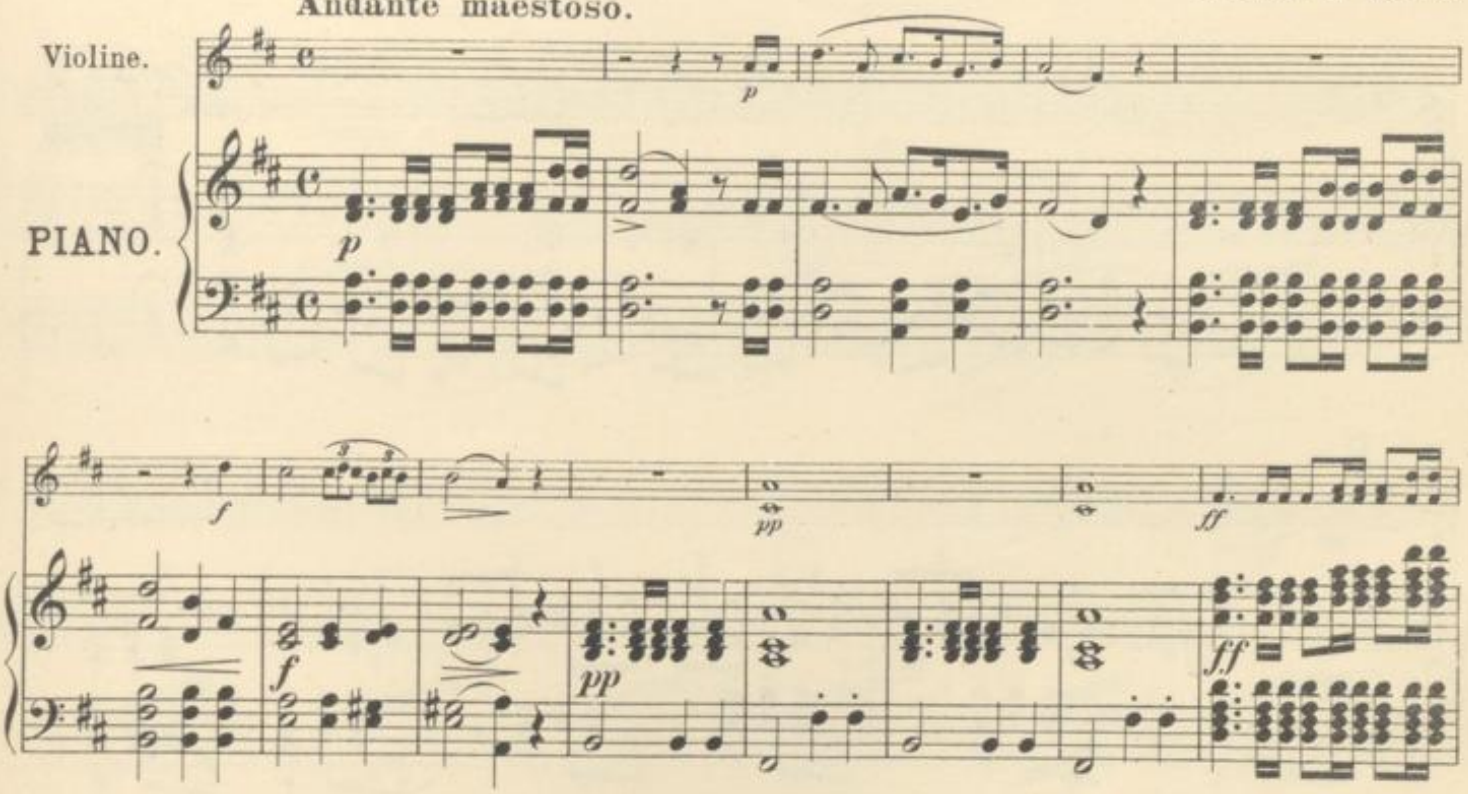

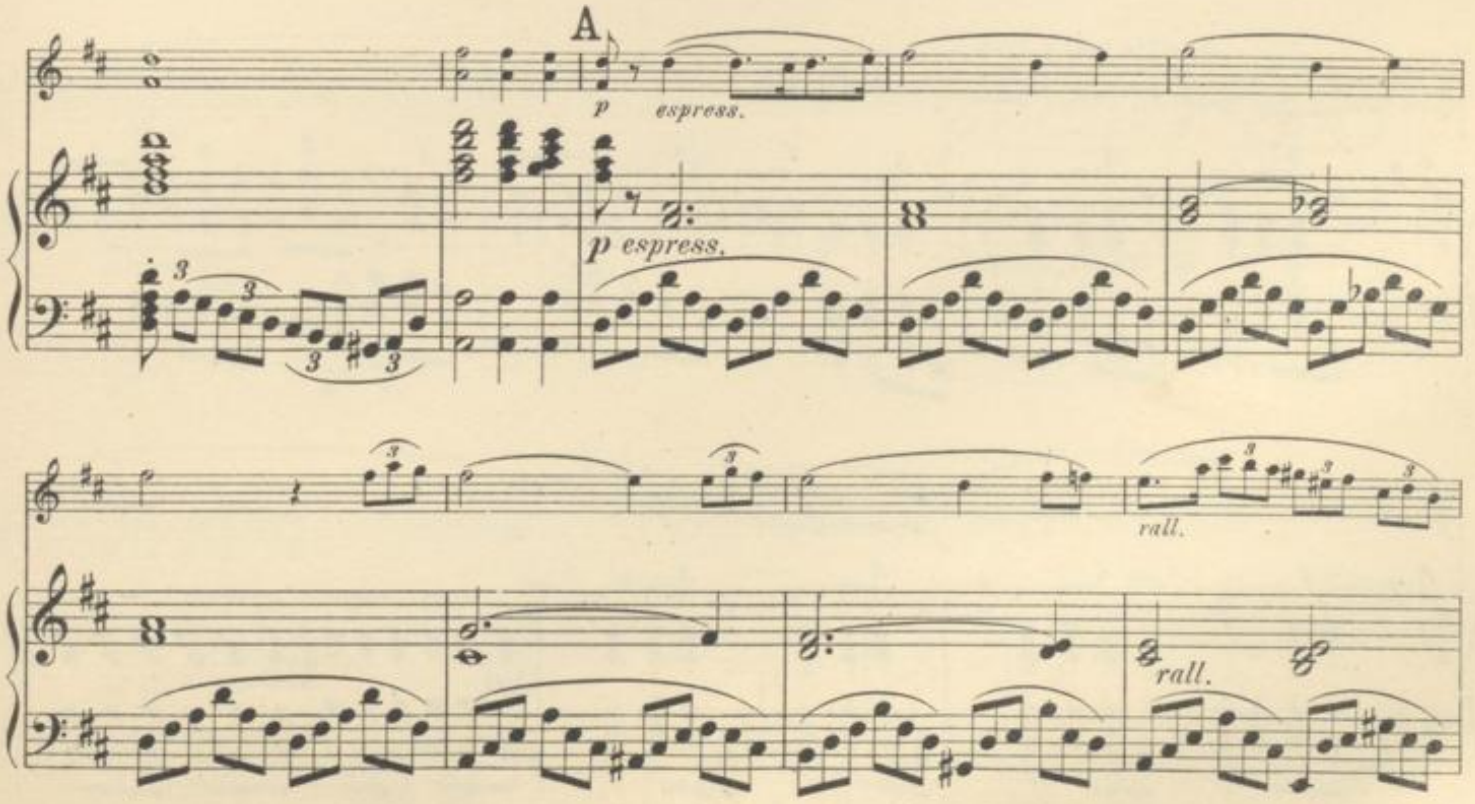

4

a tempo

riten.

riten.

B

pp

pp

pp

pp

BLB BADISCHE LANDESBIBLIOTHEK
Baden-Württemberg

cresc.

cresc.

f

f

dim.

C

dim.

pp

dim.

Allegro strepitoso.

morendo

morendo

8

riten.

ff

ff

BLB BADISCHE LANDESBIBLIOTHEK
Baden-Württemberg

6

Allegro.

D

E

8

F

p

p

f

f

p

cresc.

p

cresc.

Allegretto.

p poco rall.

pp dolce

poco rall.

pp dolce

f

f

G

pp

rall.

pp

rall.

a tempo

pp

f

a tempo

pp

f

L'istesso tempo.

poco riten.

pp

poco riten.

tr

tr

pp

cresc.

tr

tr

tr

tr

cresc.

f

tr

f

tr

BADISCHE LANDESBIBLIOTHEK
Baden-Württemberg

10

H

ff

ff

p

f

p

f

I

fz

fz

fz

fz

fz

fz

fz

8

f

BLB BADISCHE LANDESBIBLIOTHEK
Baden-Württemberg

fz

8

fz

Sostenuto.

f *p* *pp* *f ritard.*

f dim. *p* *pp*

Allegretto.

pp dolce

pp dolce

f

f

K

pp

pp

rall.

rall.

BLB BADISCHE LANDESBIBLIOTHEK

Baden-Württemberg

12

a tempo

pp

f

a tempo

pp

f

L'istesso tempo.

poco rit.

pp

tr

tr

tr

poco rit.

pp

cresc.

tr

tr

tr

f

tr

tr

cresc.

f

L

ff

ff

p

p

BLB BADISCHE LANDESBIBLIOTHEK
Baden-Württemberg

M

N

BLB BADISCHE LANDESBIBLIOTHEK
Baden-Württemberg

14

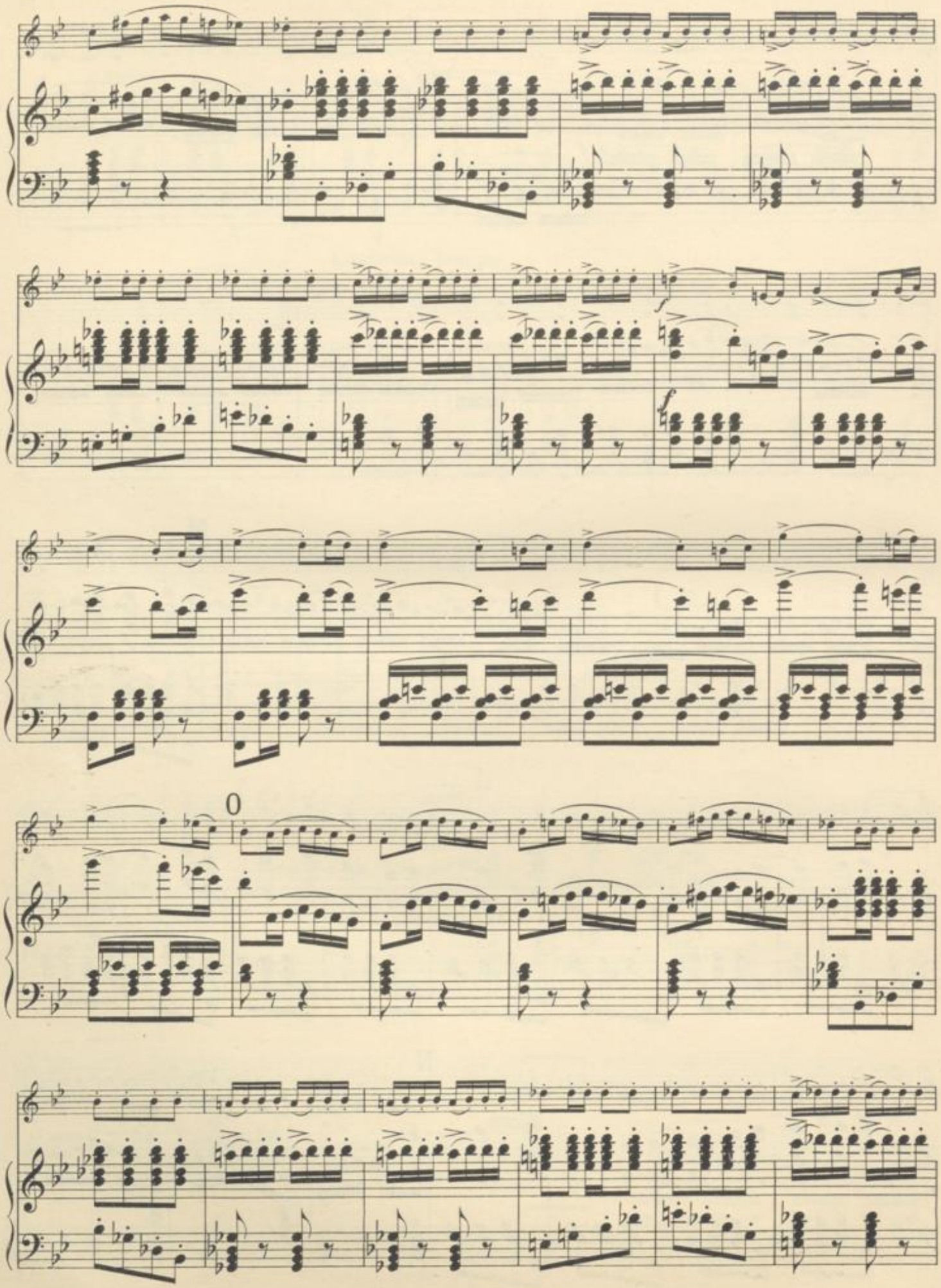

BLB BADISCHE LANDESBIBLIOTHEK
Baden-Württemberg

P

ff

ff

8

BLB BADISCHE LANDESBIBLIOTHEK
Baden-Württemberg

242

OUVERTÜRE

zur Oper:

DIE SCHÖNE GALATHÉ

von

Franz von Suppé.

Allegro spiritoso con brio. ♩. = 108. Arr. von G. Wichtl.

Violine.

PIANO.

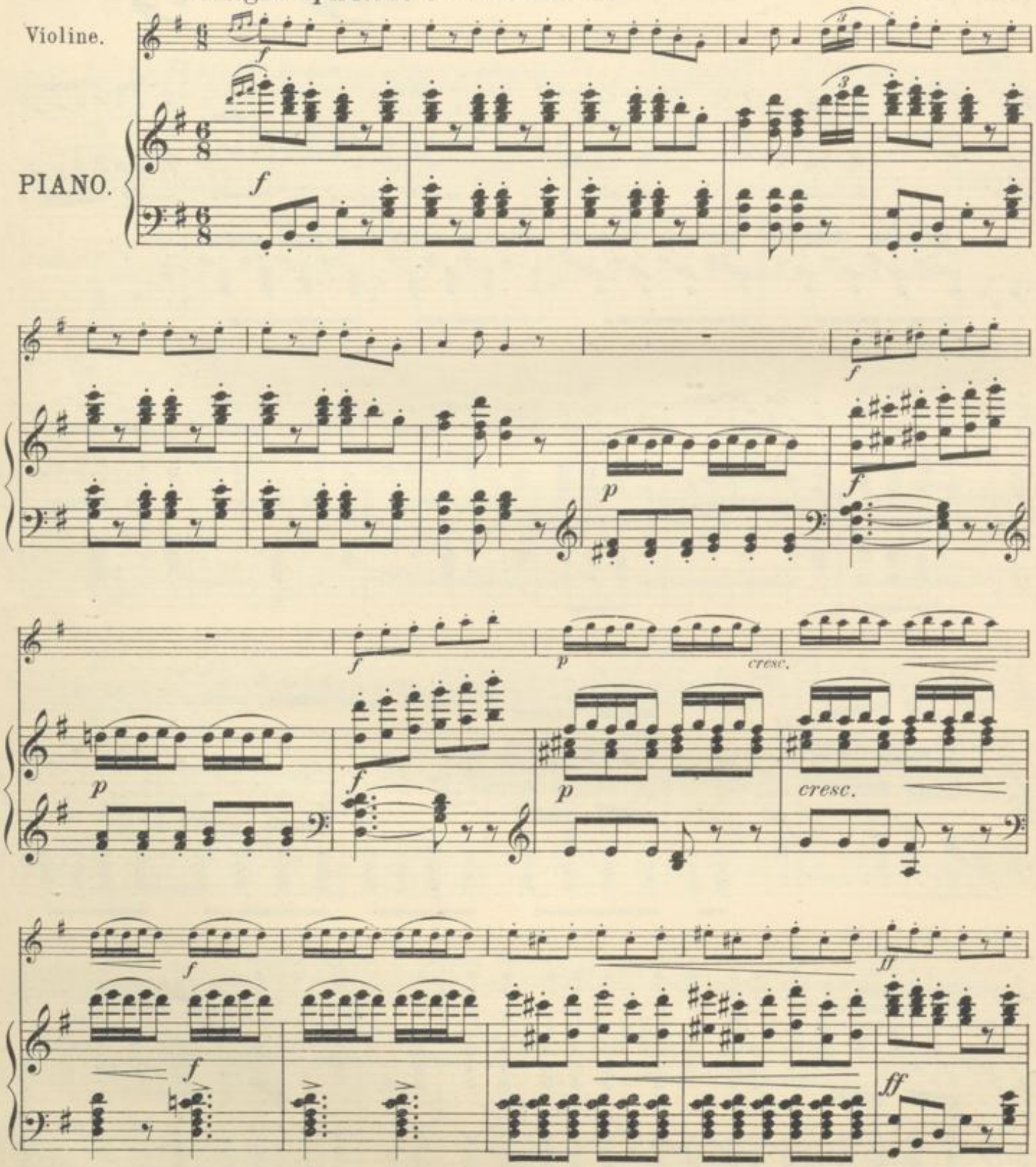

Eigenthum des Verlegers. 2144 (U. E. 1171) Leipzig, Jos. Aibl Verlag, G. m. b. H.

BLB BADISCHE LANDESBIBLIOTHEK
Baden-Württemberg

A

ff

ff

ff

ff

fff

Andante. ♩.=60.

pp

pp

p

p

BLB BADISCHE LANDESBIBLIOTHEK

Baden-Württemberg

18

pp

pp

B

pdolce con express.

p

Ped.

p

C

Ped.

pp

pp

pp

ff

ff

Allegretto animato ♩.=69.

pp

fp

fp

pp

pp

fp

fp

fz

fz

fz

fz

p

BADISCHE LANDESBIBLIOTHEK
Baden-Württemberg

20

D

p

p

Ped.

fp

E

ff

ff

F

22

p

p

pp *ritard.*

pp *poco a* *poco ritard.*

Più moderato. ♩.=66.

pp

pp

BLB BADISCHE LANDESBIBLIOTHEK
Baden-Württemberg

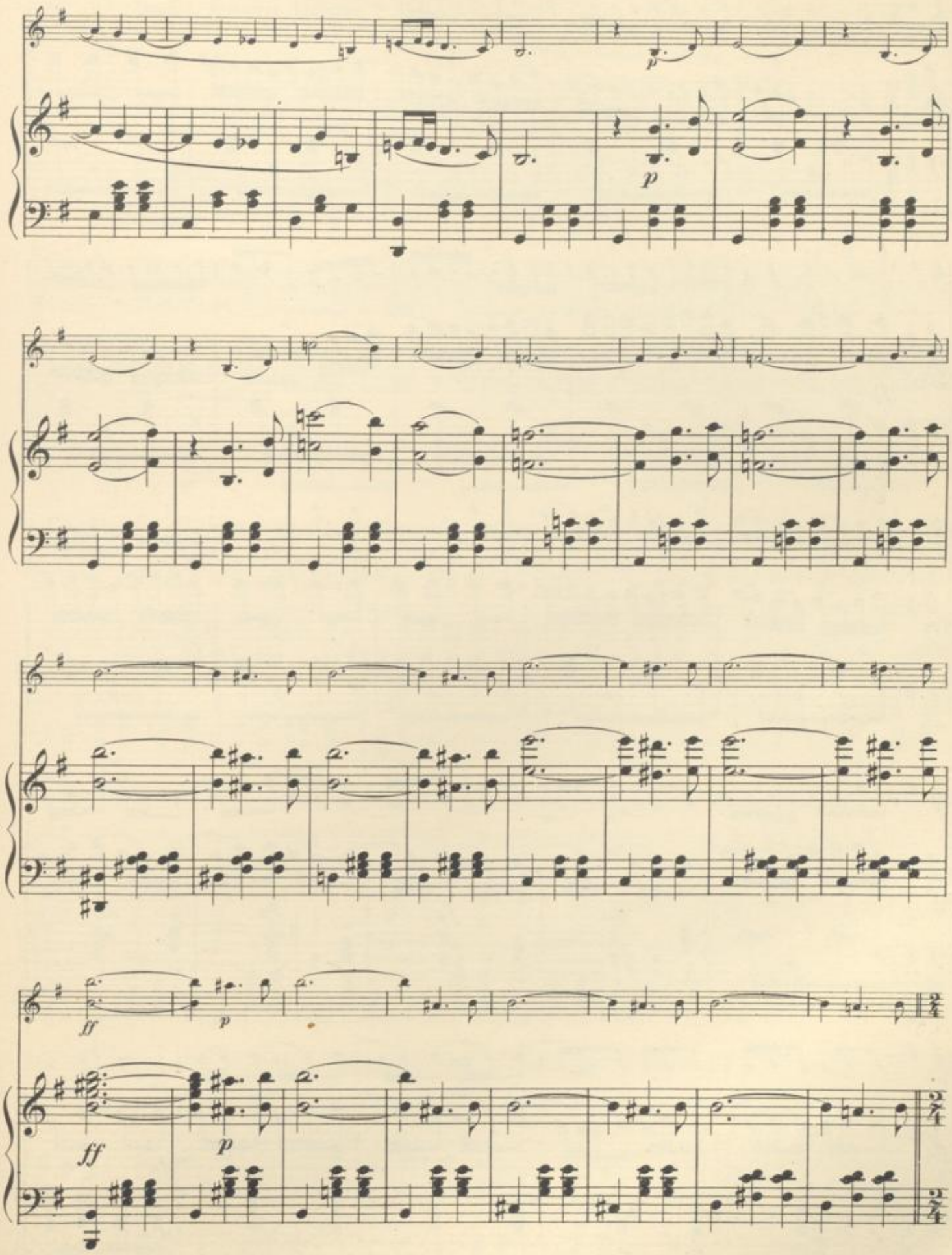

BLB BADISCHE LANDESBIBLIOTHEK
Baden-Württemberg

Allegro. ♩ = 138.

p

p

fp *cre - - - scen - - - do - - - scen*

fp *cresc.*

Tempo I. Allegro ♩= 66.

ff *ff*

assai

ff *ff*

BLB BADISCHE LANDESBIBLIOTHEK
Baden-Württemberg

cresc.

cresc.

G

ff

ff

ff

Poco più mosso. ♩. = 104.

ff

ff

BLB BADISCHE LANDESBIBLIOTHEK

Baden-Württemberg

Ancora più mosso. ♩= 120.

H

ff

ff

fff

fff

BLB BADISCHE LANDESBIBLIOTHEK
Baden-Württemberg

OUVERTÜRE

zur Oper:

Zehn Mädchen und kein Mann

von

Franz von Suppé.

Arr. von G. Wichtl.

Allegro moderato.

Violine.

PIANO.

ff

A

p

f

cresc.

B

Eigenthum des Verlegers

2144 (U. E. 1171)

Leipzig, Jos. Aibl Verlag, G.m.b.H.

Adagio rubato.

C

30

Allegro brillante.

pp

pp

pp

D

pp

scherzando con molto delicatezza

pp

f z *p*

fz *p*

BADISCHE LANDESBIBLIOTHEK
Baden-Württemberg

pp

pp

fz

fz

E

pp

fz> p

pp

fz> p

fz>

fz>

fz>

fz>

fz>

f>

BLB BADISCHE LANDESBIBLIOTHEK

Baden-Württemberg

32

cresc.

cresc.

F

ff

ff

ff

ff

ff

cresc.

cresc.

BLB BADISCHE LANDESBIBLIOTHEK
Baden-Württemberg

ff

ff

pp

pp

BLB BADISCHE LANDESBIBLIOTHEK
Baden-Württemberg

34

Allegretto.

p dolce assai

p dolce assai

G

cresc.

cresc.

fp

pp

fp

pp

BLB BADISCHE LANDESBIBLIOTHEK
Baden-Württemberg

H

pp

pp

pp

pp

ppp

ppp

Tempo I.

pp

pp

ff

ff

BLB BADISCHE LANDESBIBLIOTHEK

Baden-Württemberg

36

ff

I

ff

ff

ff

ff

ff

ff

K

BLB BADISCHE LANDESBIBLIOTHEK
Baden-Württemberg

pp

pp

p

Allegretto.

sempre legato

mf con espressione

mf

L

BLB BADISCHE LANDESBIBLIOTHEK

Baden-Württemberg

38

cresc.

cresc.

cresc. assai

cresc. assai

Tempo I.

ff p

ff p

p

ff

ff

M

ff

ff

BLB BADISCHE LANDESBIBLIOTHEK
Baden-Württemberg

N

OUVERTÜRE

zur komischen Operette:

FLOTTE BURSCHE

von

Franz von Suppé.

(Studentenlieder.)

Arr. von C. Millöcker.

Violine.

PIANO.

Maestoso.

(Die lustigen Käuze.)

Mi - nervens Vogel war ein Kauz, Herr Bruder, das ist sim -

pel, drum sind auch lust'ge Käuze wir, und keine di-cken Gim -

pel. Trinken sang *Anakreon*, trinken sang *Ho - raz*, da-rum trink, o Musensohn,

denn die Vorwelt that's.

BLB BADISCHE LANDESBIBLIOTHEK

Baden-Württemberg

pp

p

cresc.

B

f

BLB BADISCHE LANDESBIBLIOTHEK

Baden-Württemberg

42

Vivace.

ff

ff

C

ff

D

ff

ff

BLB BADISCHE LANDESBIBLIOTHEK
Baden-Württemberg

Cram-bambu - li das ist der Ti-tel des Tranks, der sich bei uns be-

währt, *ralle - ra!* Des A-bends spät, des Mor-gens früh trink' ich ein Glas *Cram - bam - bu - li, Cram -*

bam - bam - bam-bu-li, Cram-bam - bu - li.

44

(Vivat Bachus.)

Vi-vat Bachus, Bachus le-be, *Ba-chus* le-be, *Ba-chus* war ein bra-ver Mann,

der zu-erst der goldnen Rebe, goldnen Re-be sü-sen Nek-tar ab-ge-wann. Es

le-ben die Schwarzen, die Blon-den, die Brau-nen,

cresc. assai

(Crambambuli.)

BLB BADISCHE LANDESBIBLIOTHEK
Baden-Württemberg

f *fz*

ff *fz*

fz

fz

fz

rall.

ff

rallent.

BLB BADISCHE LANDESBIBLIOTHEK

Baden-Württemberg

46

Maestoso.

ff

Gaudea - mus i - gi-tur, ju - venes dum su - mus, gaude-a - mus i - gitur, ju - venes dum

su - mus; post jucun - dam juventutem, post moles - tam senectutem, nos ha-be-bit

hu - - - mus, *ff* *nos ha-be-bit hu - - - - - - -*

Urbummellied.

Tempo I.

mus. *Stu - di-o* auf ei-ner Reis' juchhei-di, juchhei-da, ganz famos zu le-ben weiss,

mf *mf* *tr* *tr*

juchhei-di, hei - da; *f* im - mer fort durch Dick und Dünn schlendert er durch's Da - sein hin.

BLB BADISCHE LANDESBIBLIOTHEK
Baden-Württemberg

H

pizz.

arco

pizz.

ff

BLB BADISCHE LANDESBIBLIOTHEK
Baden-Württemberg

48

I arco

ff *Ec - ce quam bo - num, bo - num et ju - cun dum, habi - ta - re*

ff Ped. Ped. Ped. Ped.

fra - tres, fra - tres in unum

Ped.

K

Ped. Ped. Ped. Ped. Ped.

ff

Allegro con brio.

ff *E - di - te, bi - bi - te col - le - gi -*

ff

Ped.

a - les, post multa sec - cula po - cu - la nul - la.

Ped. Ped.

L

p

Ped.

p dolce

M

f

Ped.

Ped.

50

Più mosso.

N

OUVERTÜRE

zu der Oper:

PARAGRAPH III.

von

Franz von Suppé.

Moderato. M. M. ♩= 100.

Arr. v. G. Wichtl.

Violine.

PIANO.

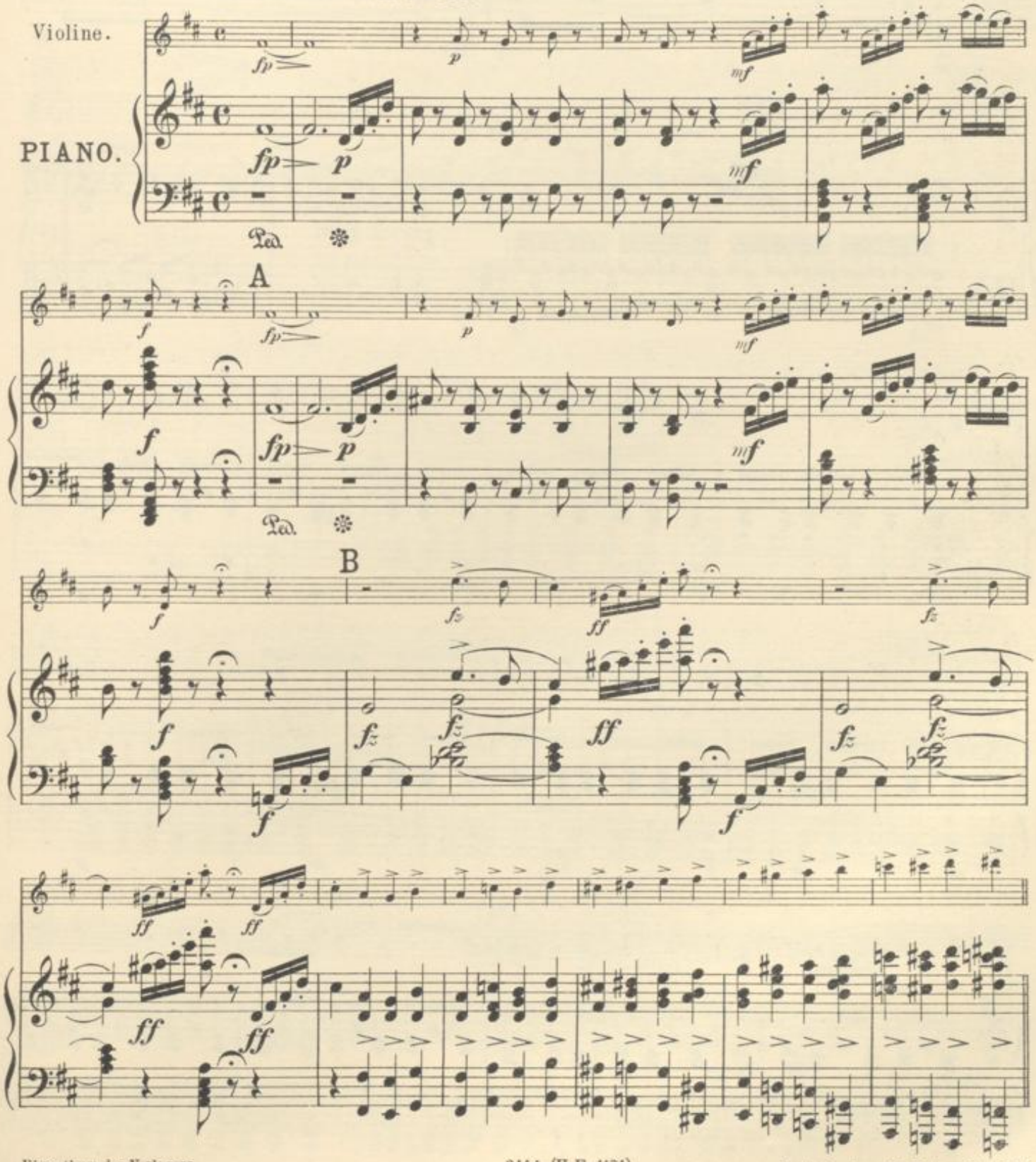

52

Sostenuto.

ff *mf*

ff *mf*

Ped. Ped.

p rall. assai

Ped.

Andantino. ♩.= 52.

p

pp

C

BLB BADISCHE LANDESBIBLIOTHEK
Baden-Württemberg

p *dolce*

p

f

BLB BADISCHE LANDESBIBLIOTHEK
Baden-Württemberg

54

Moderato. ♩= 100.

fz fz ff

fz fz ff pp

f

Allegretto non molto. ♩= 108.

pp con molto delicatezza

pp con molto delicatezza

cresc. pp

cresc. pp

cresc. pp

cresc. pp

BADISCHE LANDESBIBLIOTHEK
Baden-Württemberg

D

p

p

cresc.

cresc.

f

f

E

pp

pp

p

ff

ff

ff

F

ff

ff

BLB BADISCHE LANDESBIBLIOTHEK

Baden-Württemberg

56

ff

ff

ff

ff

G

ff

ff

Ped.

Ped.

Ped.

H

ff

p

Ped.

p

pp

pp

p

BLB BADISCHE LANDESBIBLIOTHEK
Baden-Württemberg

pp

ppp

I sonore

mf

sonore

mf

p

K

fz

fz

fz

fz

fz

fz

fp

f

f

f

BLB BADISCHE LANDESBIBLIOTHEK

Baden-Württemberg

58

L

p

p dolce

f

p

pp

M

p

f

p

1

fz

fz

fz

fz

N

ff

ff

ff

ff

BLB BADISCHE LANDESBIBLIOTHEK
Baden-Württemberg

ff

ff

Ped. Ped. Ped.

0

p

p

5 5

pp

pp

BLB BADISCHE LANDESBIBLIOTHEK

Baden-Württemberg

60

pp

ppp

pp

ppp

P

dolce

dolce

fz

fz

BLB BADISCHE LANDESBIBLIOTHEK
Baden-Württemberg

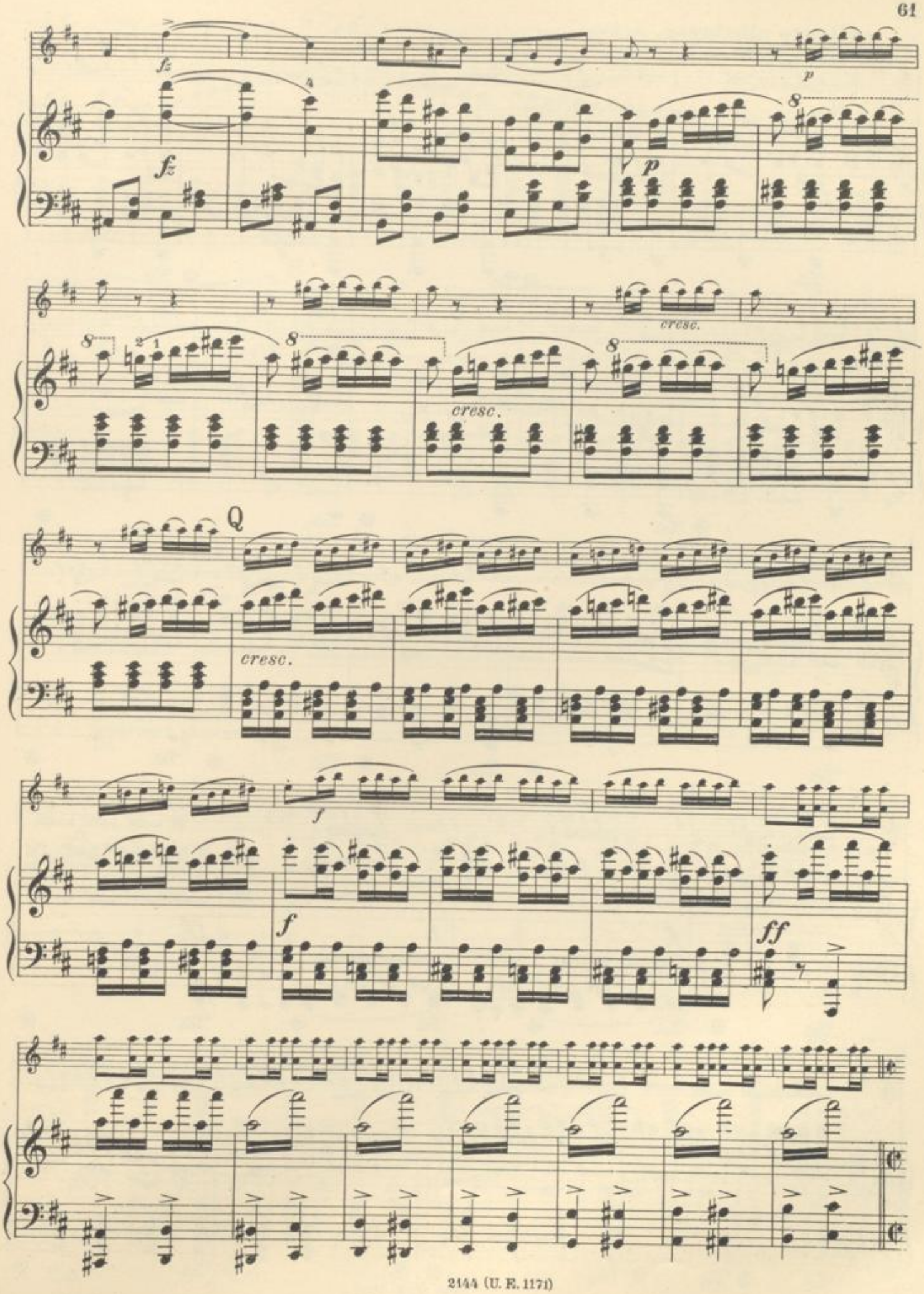
fz
fz
p
p
cresc.
cresc.
Q
cresc.
f
f
ff

62

Allegro alla breve. ♩ = 100.

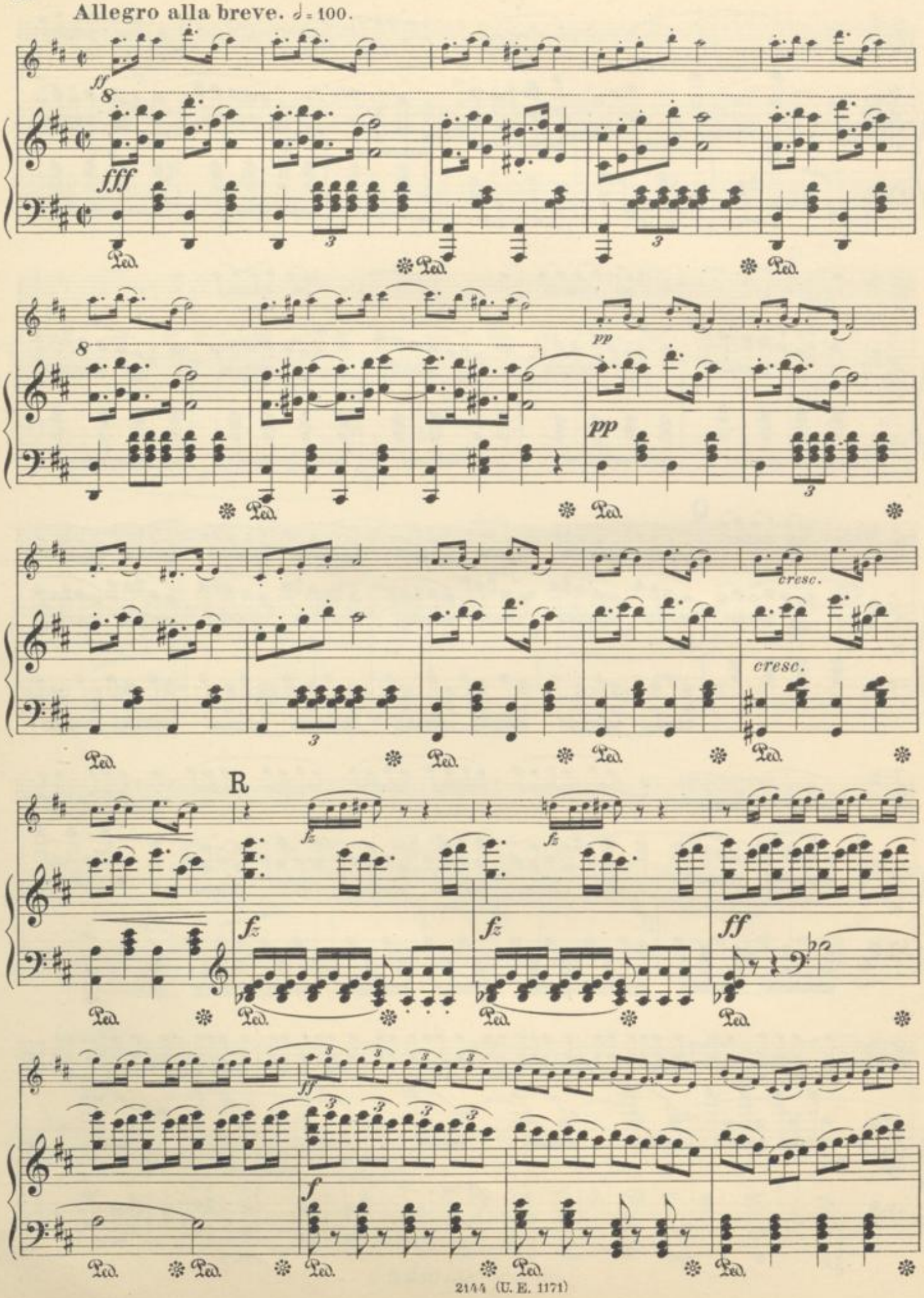

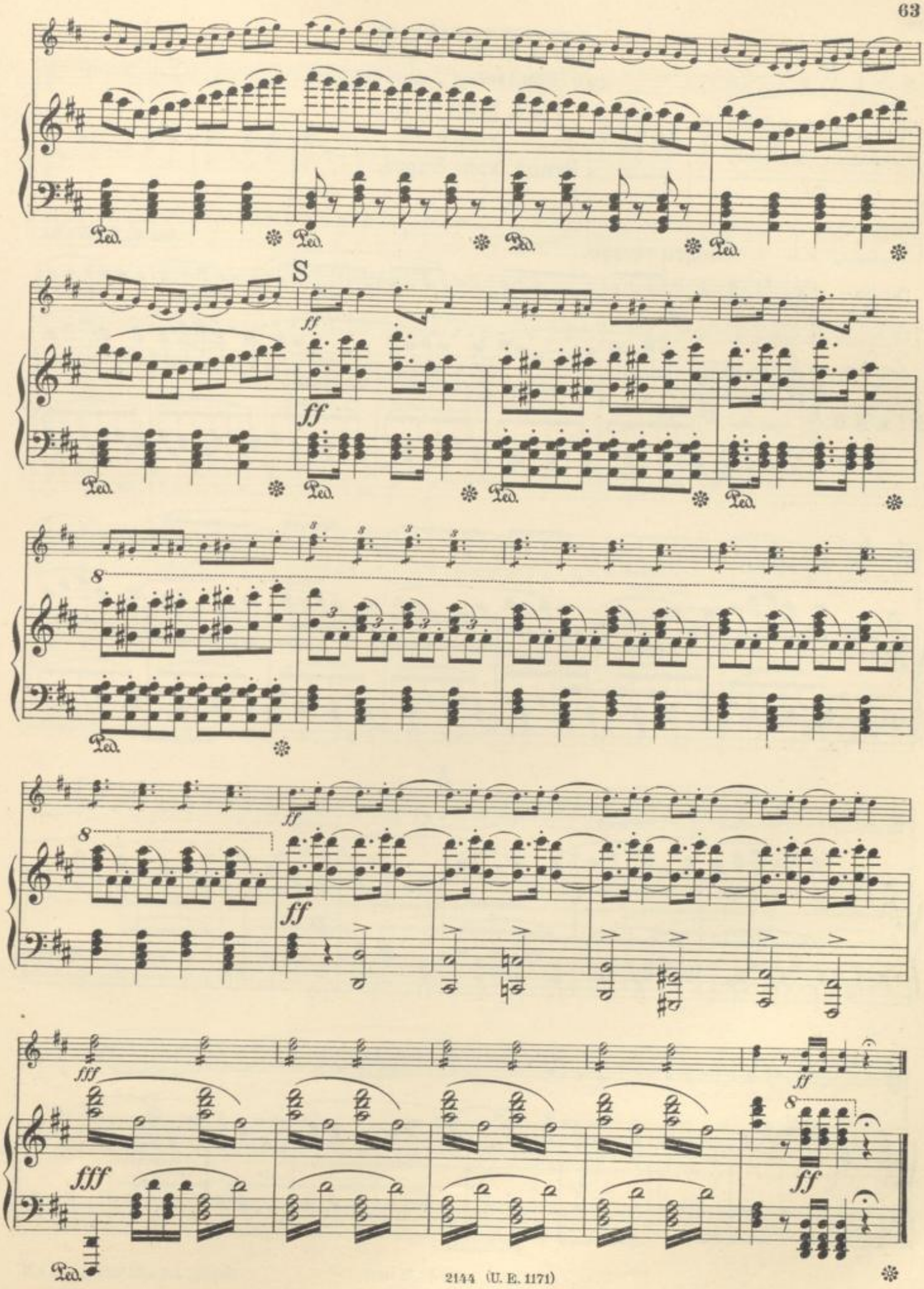
S
ff
fff
Ped.

290

OUVERTÜRE

zur komischen Operette:

ISABELLA

von

Franz von Suppé.

Allegro vivace. Arr. v. G. Wichtl.

Violine.

PIANO.

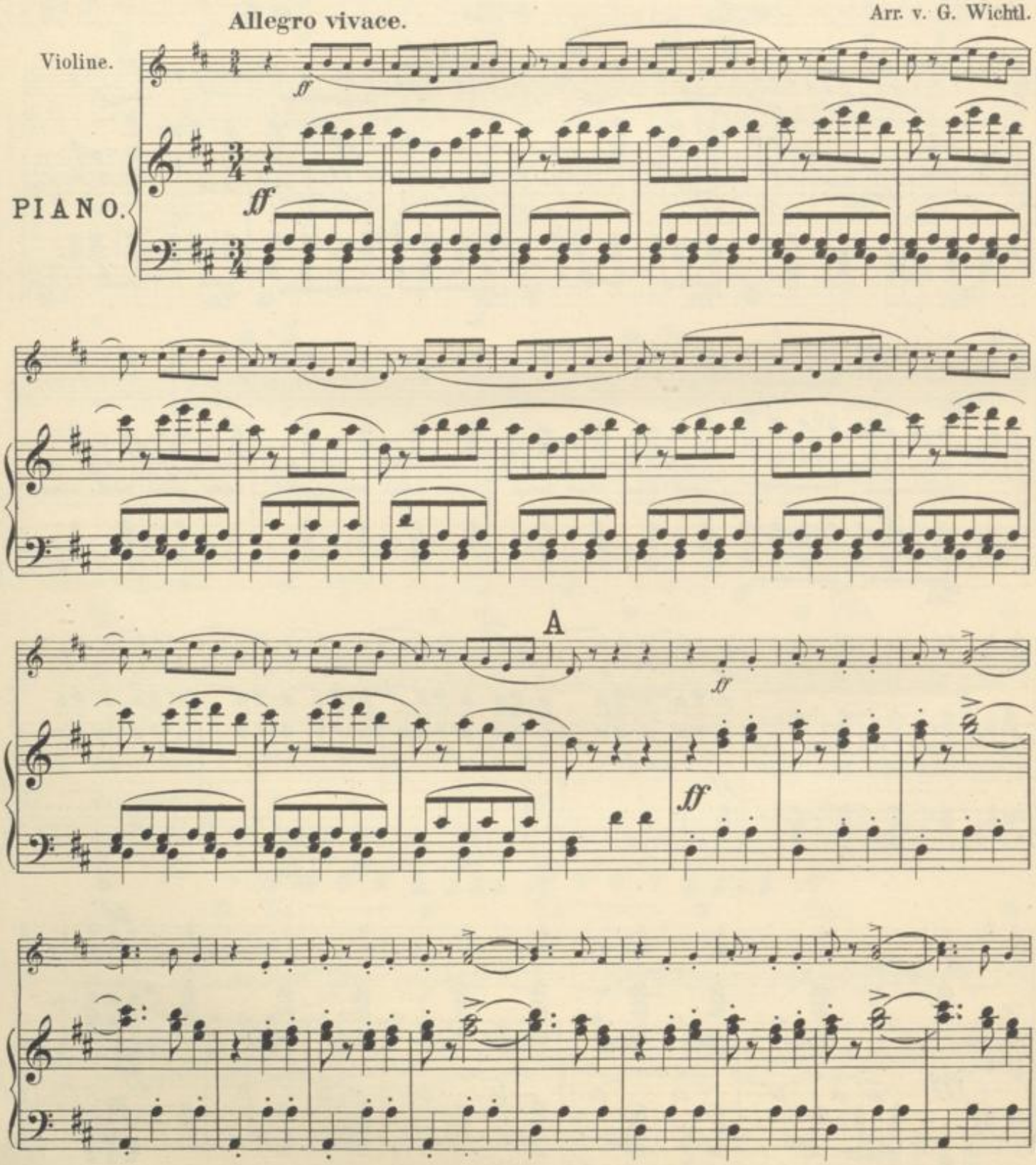

2144 (U. E. 1171) Leipzig, Jos. Aibl Verlag, G.m.b.H.

BLB BADISCHE LANDESBIBLIOTHEK
Baden-Württemberg

B

ff

ff

C

f

f

f

f

f

f

f

f

BLB BADISCHE LANDESBIBLIOTHEK

Baden-Württemberg

66

Moderato assai.

fp

cresc.

D

mf

pp

E

fff

fff

BLB BADISCHE LANDESBIBLIOTHEK
Baden-Württemberg

68

cresc.

fff

fff

p

dim.

p

dim.

Allegro alla breve, molto moderato, quasi marziale.

pp

pp

BLB BADISCHE LANDESBIBLIOTHEK
Baden-Württemberg

F

staccato

mf

mf

f

ff

G

f

ff

BLB BADISCHE LANDESBIBLIOTHEK
Baden-Württemberg

70

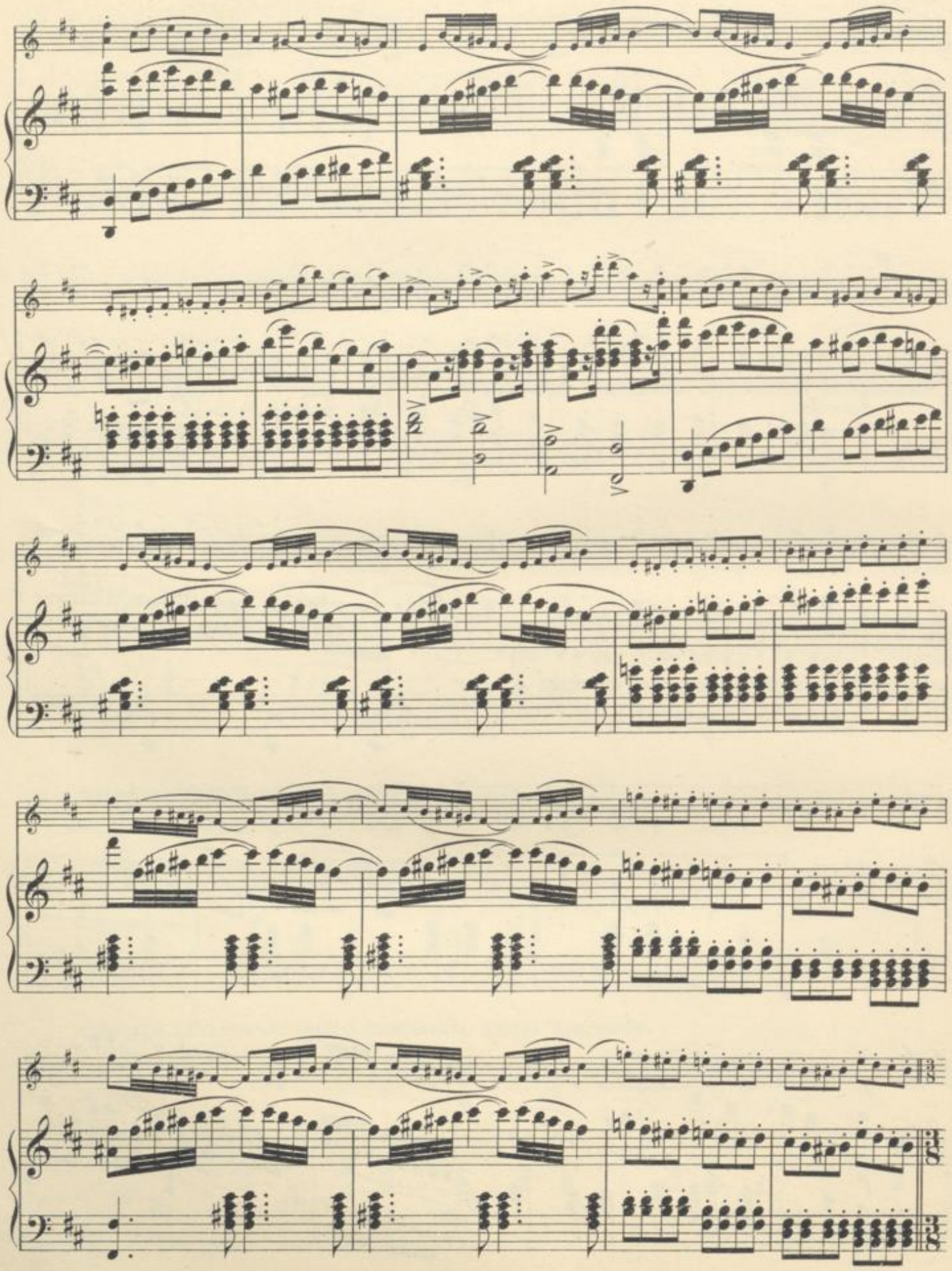

BLB BADISCHE LANDESBIBLIOTHEK
Baden-Württemberg

Allegro brioso con fuoco.

p

dim.

p

H

f

f

p

f

f

p

f

f

BADISCHE LANDESBIBLIOTHEK

Baden-Württemberg

72

p

p

mf

mf

I

cresc. assai

cresc. assai

ff

f

BLB BADISCHE LANDESBIBLIOTHEK
Baden-Württemberg

K

ff

ff

L

fp

ff

74

ff

8

ff

rf *rf* *rf* *rf*

rf *rf* *rf* *rf*

pp

pp

BLB BADISCHE LANDESBIBLIOTHEK
Baden-Württemberg

Allegro alla breve, molto moderato, quasi marziale.

pp

pp

staccato

mf

mf

BLB BADISCHE LANDESBIBLIOTHEK

Baden-Württemberg

76

M

cresc.

cresc.

mf

mf

f

f

BLB BADISCHE LANDESBIBLIOTHEK
Baden-Württemberg

cresc.

cresc.

N

ff

ff

f

f

0

f

BLB BADISCHE LANDESBIBLIOTHEK

Baden-Württemberg

304

f

Più mosso.

ff

f

sf

P

BADISCHE LANDESBIBLIOTHEK
Baden-Württemberg

Q

ff

ff

R

ff

ff

BLB BADISCHE LANDESBIBLIOTHEK

Baden-Württemberg

BLB BADISCHE LANDESBIBLIOTHEK
Baden-Württemberg

BLB BADISCHE LANDESBIBLIOTHEK
Baden-Württemberg

BLB BADISCHE LANDESBIBLIOTHEK
Baden-Württemberg

BLB BADISCHE LANDESBIBLIOTHEK
Baden-Württemberg