Badische Landesbibliothek Karlsruhe

Digitale Sammlung der Badischen Landesbibliothek Karlsruhe

# Auswahl kleiner, leichter Uebungsstücke für den ersten Unterricht im Pianoforte-Spiel

mit genauer Angabe des Fingersatzes

Kleine Stücke. Heft II

**Erk, Ludwig**

**Leipzig, [1873]**

Klavier

urn:nbn:de:bsz:31-330276

Visual Library

Ecossaise.

Leopold Kotzeluch.

1.

Fine.

D.C.sin'al Fine.

Allegretto.

„Entfliehet, ihr Sorgen."

2.

Allegro moderato.

„Sie ging zum Sonntagstanze."

3.

Andante maestoso.

God save the King. Henry Carey.

4.

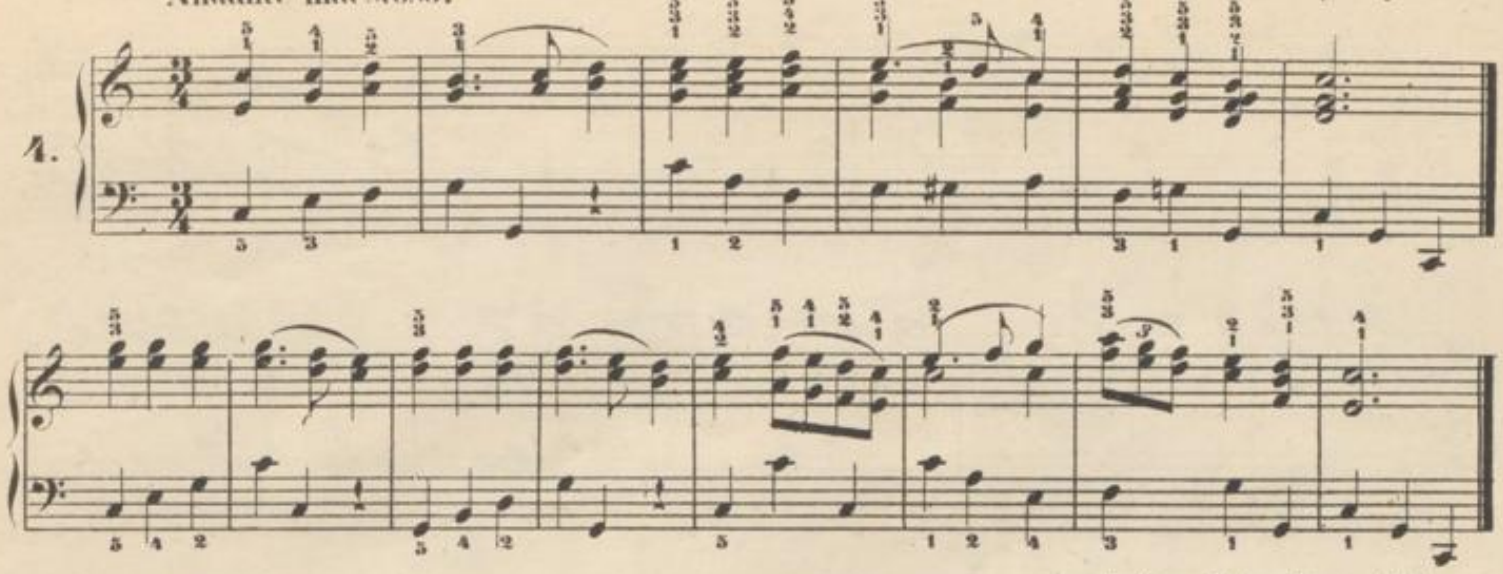

Marsch.

Aus der Oper: Rochus Pumpernickel.

5.

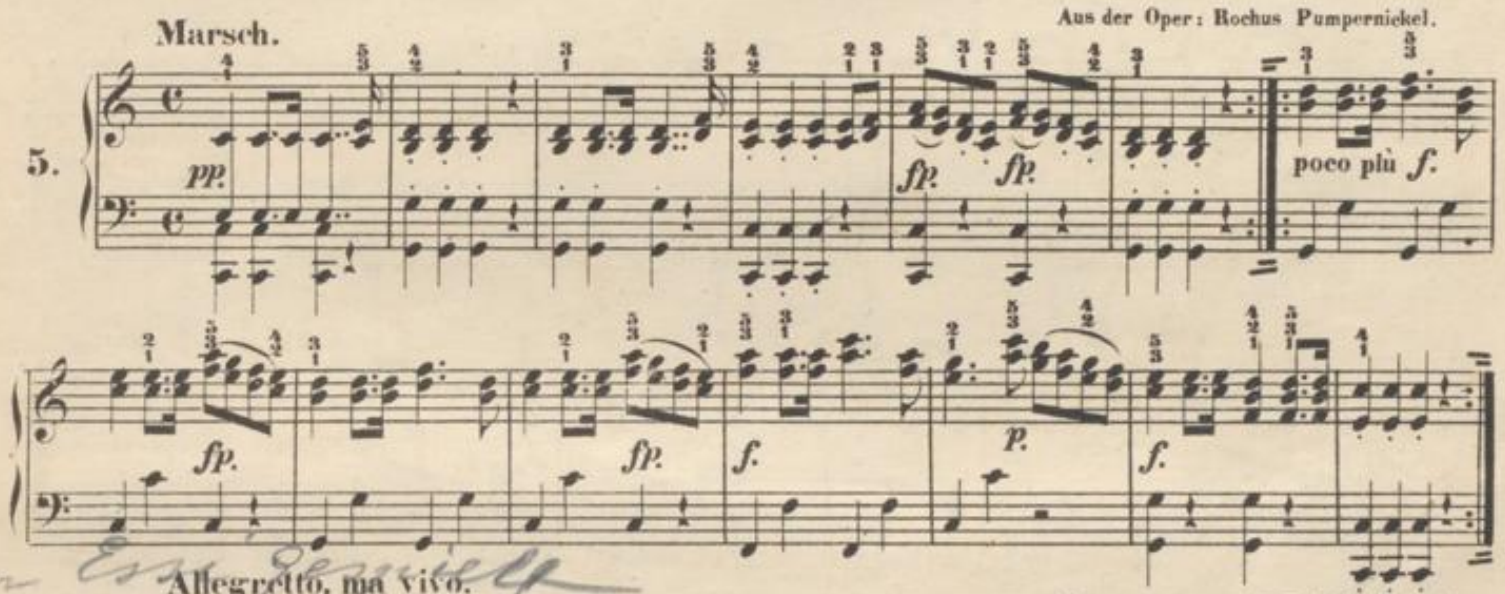


Von Esterhazy

Allegretto, ma vivo.

W. A. Mozart.

6.

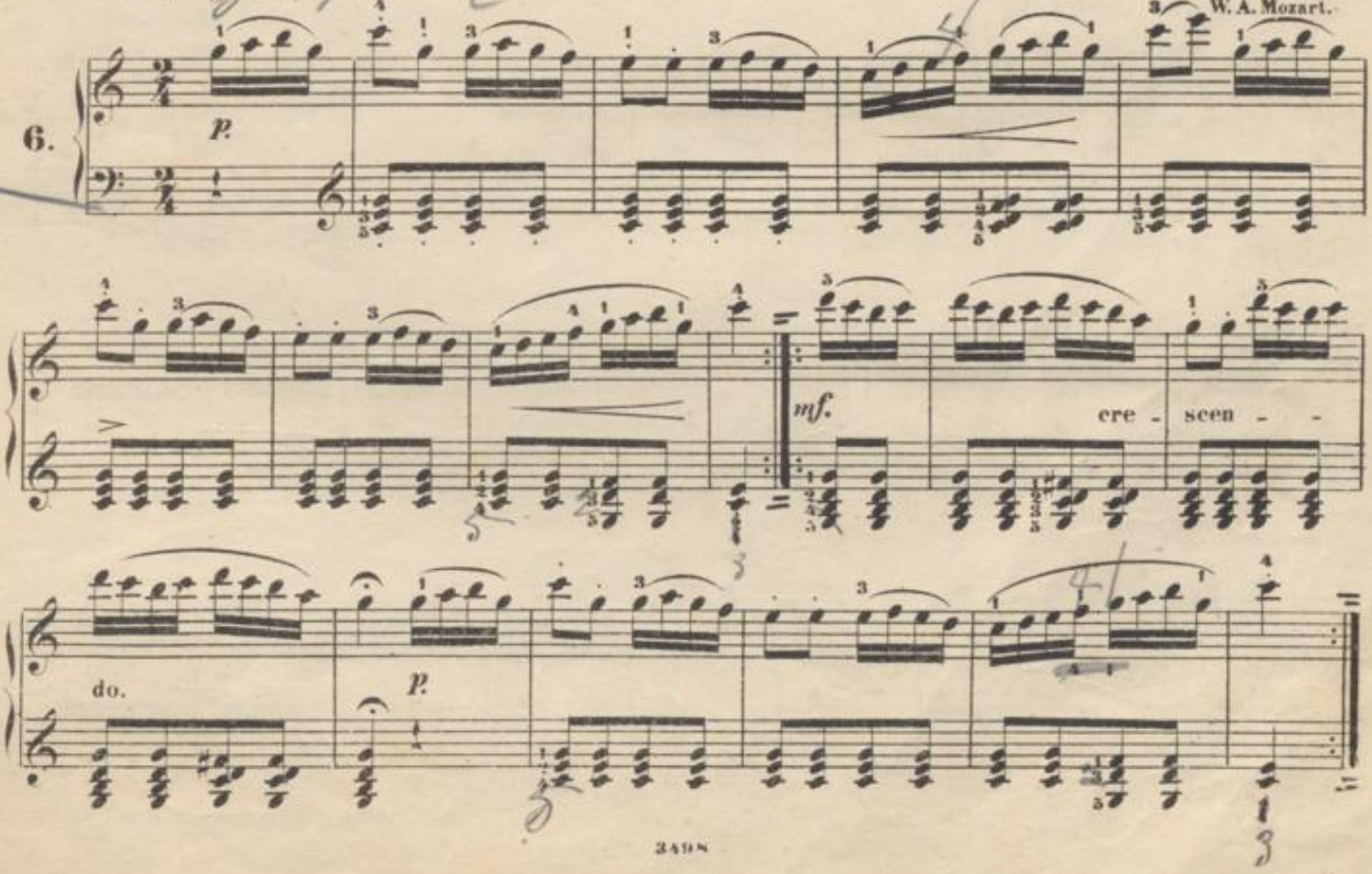




BADISCHE LANDESBIBLIOTHEK
Baden-Württemberg

Allegretto.

Muzio Clementi.

7.

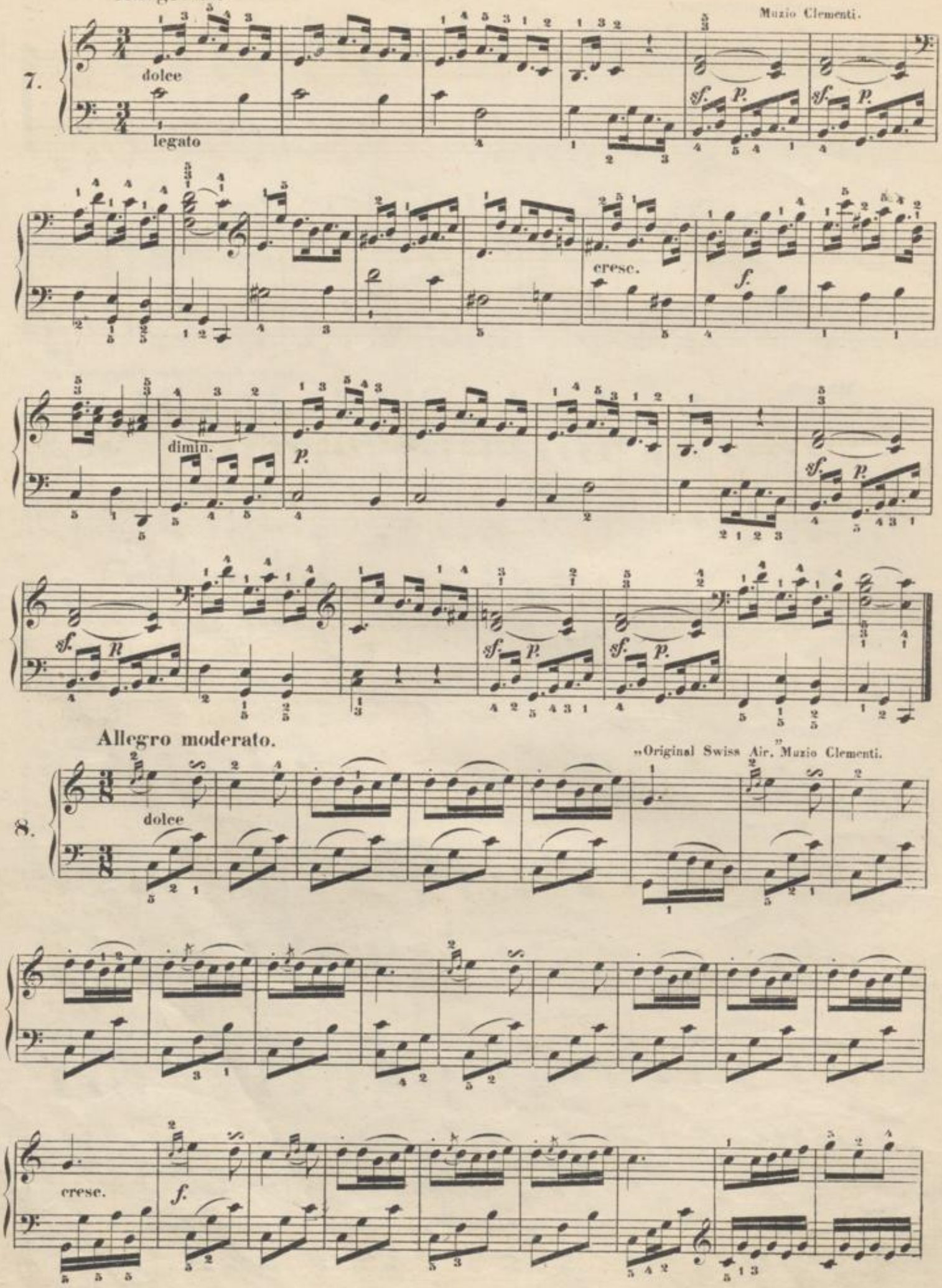


Allegro moderato.

„Original Swiss Air." Muzio Clementi.

8.

*p.*

rallent.

dol.

*pp.*

*f.*

*ff.*

*pp.*



BADISCHE LANDESBIBLIOTHEK
Baden-Württemberg

Allegro.

Joseph Haydn.

9.

*p.*

## Pappenheimer Marsch.

Aus dem 30jährigen Kriege.

10.

*f.*

1.

2.

1. 2.

Moderato. Russisches Volkslied.

11.

*p.* *f.* dimin. *p.*

Andante. Russische Volksmelodie.

12.

*p.* *p.* cresc. *f.*

Thema. Tempo di Menuetto.

Joh. Ludwig Dussek.

13.

VAR.

Romanze.

Ludwig van Beethoven.

14.

rallent.

a tempo.

La Tempête.

15.

*mf.*

*f.*

dimin.

*f.*

*mf.*

Allegro.

Muzio Clementi.

16.

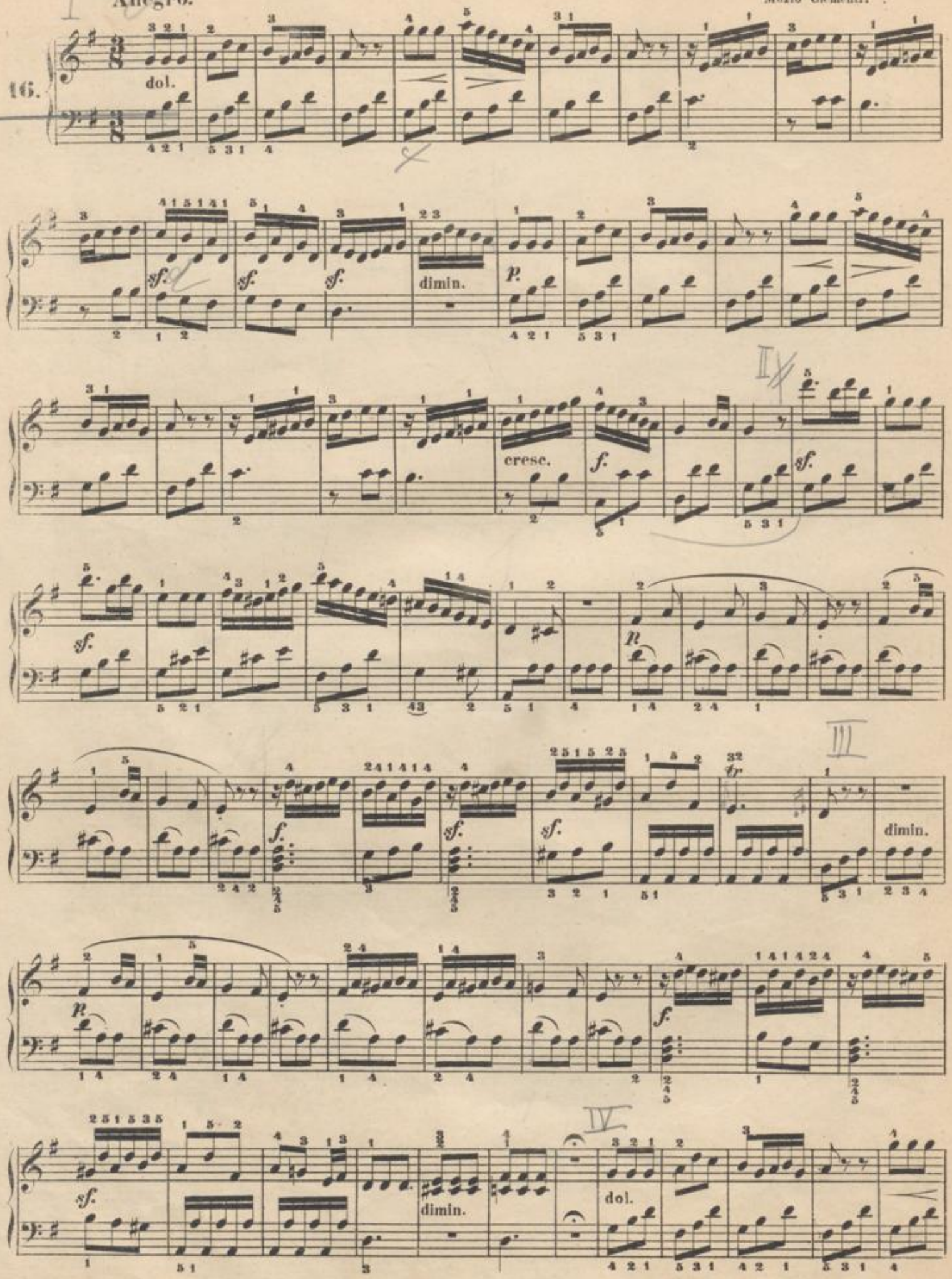

*f.*

dimin. *p.* *f.*

cresc. *f.* dimin. *f.*

Un poco adagio. Muzio Clementi.

17.

dol. *sf.* *p.* cresc. *f.* dimin. *p.*

dol cresc. dimin. *p.*

Moderato. BARCAROLE. „O pescator del onda."

18.

*p.*

poco rit. 1. 2.

Allegro. RONDO.

Jgn. Pleyel

19.

*p.* *f.* *p.* *f.*

Minore.

dol. *sf.* *sf.* *f.* *sf.*

*sf.* *sf.* *sf.*

Maggiore.

cresc. *p.*

*f.*

Allegretto.

Wolfgang Amadeus Mozart. (Aus der „Zauberflöte.")

20.

*f.* *mf.*

*p.* *f.* *p.* *f.*

*p.* *f.* *p.* *f.* *p.* *f.*

Thema. Andante quasi Allegretto.

Ludwig van Beethoven.

21.

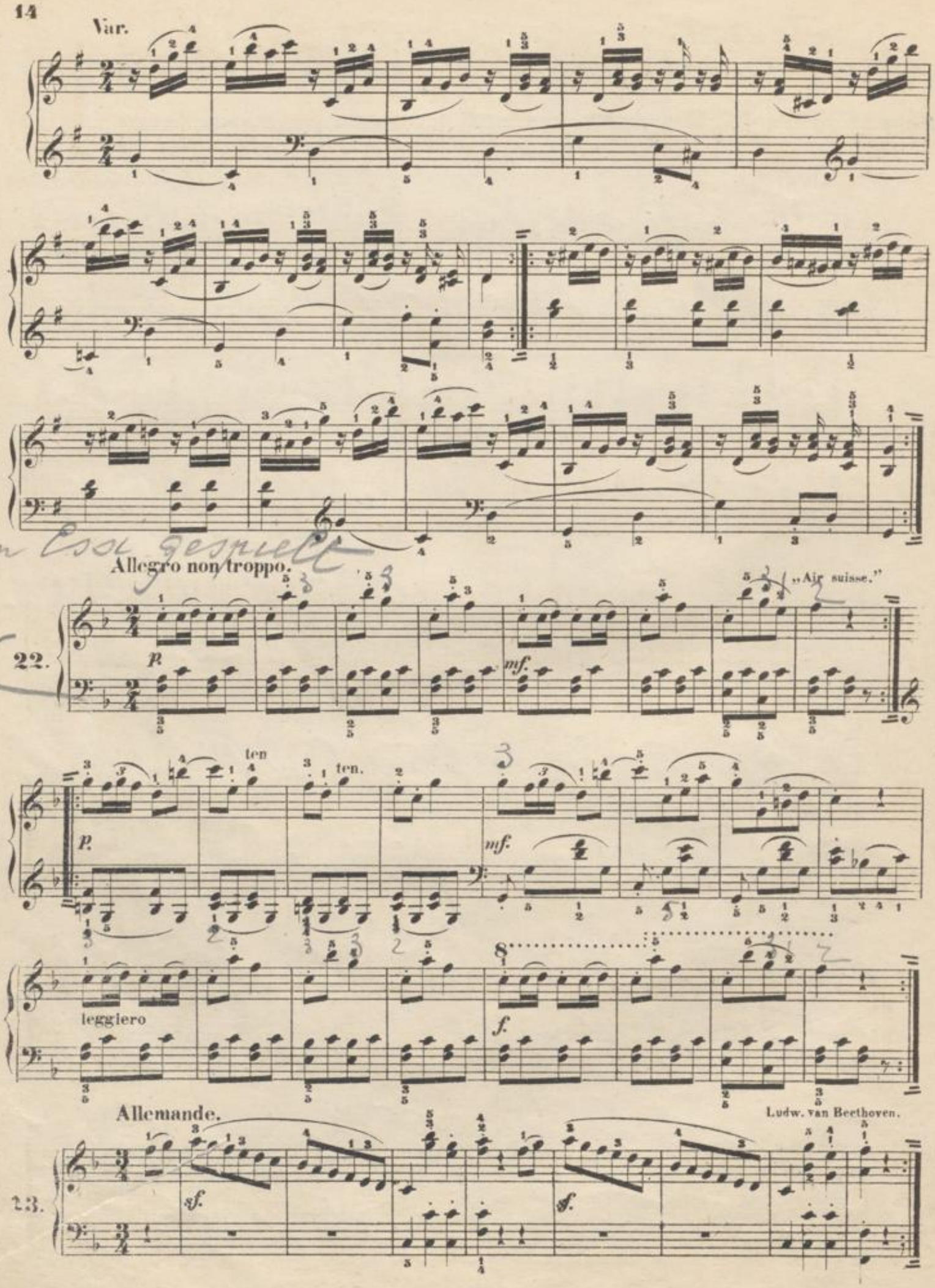
Var.
Allegro non troppo.
22.
„Air suisse."
ten
ten.
leggiero
Allemande.
Ludw. van Beethoven.
23.

*sf.* *sf.* *sf.* *sf.* *ff.*

Trio.

*p. dol.*

Allegretto.

Russisches Volkslied.

24.

*P.*

*mf.*

„Quelle jour me dure."

Grazioso.

25.

Andante.

„Air norvegien."

26.

semplice

27.

Moderato.

Friedrich Kuhlau „Romance of Elverhöi."

ENGLISCHER GRENADIER-MARSCH.

28.

Menuetto.

Duport.

29.

*f.* *mf.* *p.* *f.*

Poco allegro.

30.

*f.*

Allegretto.

Wolfg. Amadeus Mozart. (Aus „Figaro.")

31.

*p.* *f.* *p.*

## Ländler.

Ludwig van Beethoven.

32.

1.

Fine.

2.

D.C.

## Marsch.

Joseph Weigl. (Aus dem „Corsar.")

33.

*f.*

Andante con espressione.

Muzio Clementi.

34.

p. cresc. sf. sf.

sf. p. cresc. f.

dol. p. dol.

cresc. f. dimin. p.

sf cresc. sf. sf. sf. p. pp.

cresc. cresc. dol.

cresc. f. cresc. f. ff.



BADISCHE LANDESBIBLIOTHEK
Baden-Württemberg

20 Thema. Allegretto.

Ignaz Pleyel.

35.

VAR.

Walzer.

Wolfgang Amadeus Mozart.

36.

1.

2.

Grazioso.

Johann Wanhal.

37.

dol.

pf.

dol.

Kalamaika.

38.

Andantino.

Peter Winter. (Aus dem „Opferfest.")

39.

*p.*

*mf.*

*p.*

Allegretto.

ALEXANDER-MARSCH.

40.

*mf.*

*sf.*

*f.*

*sf.*

*sf.*

*mf.*

cresc.

*f.*

*sf.* *sf.*

Thema. Allegretto.

Ludw. van Beethoven. (Aus der „schönen Müllerin" von Giovanni Paisiello.)

41.

VAR. I.

*sf.* *sf.*

*sf.* *sf.*

VAR. 2.

VAR. 3.

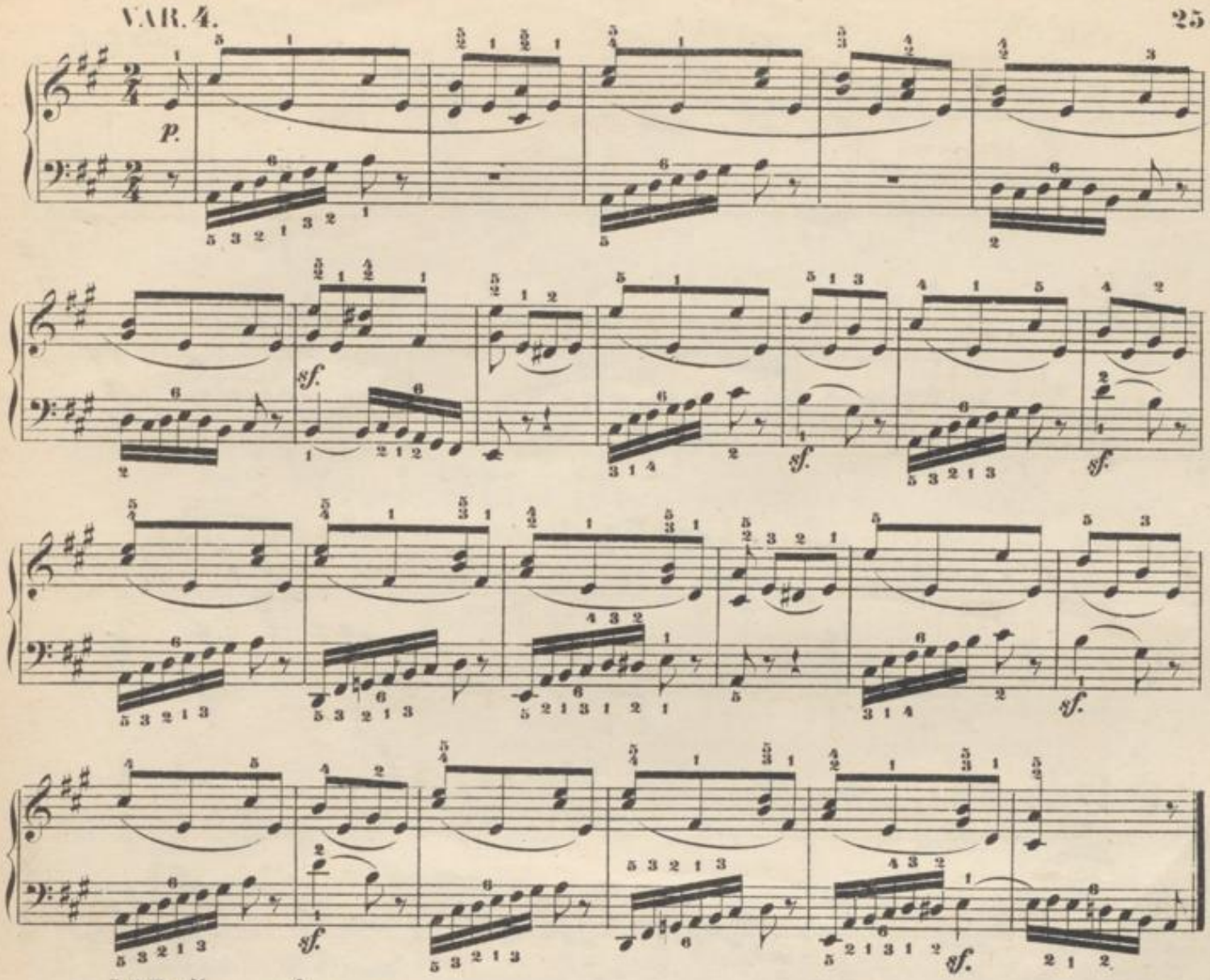


VAR. 5.

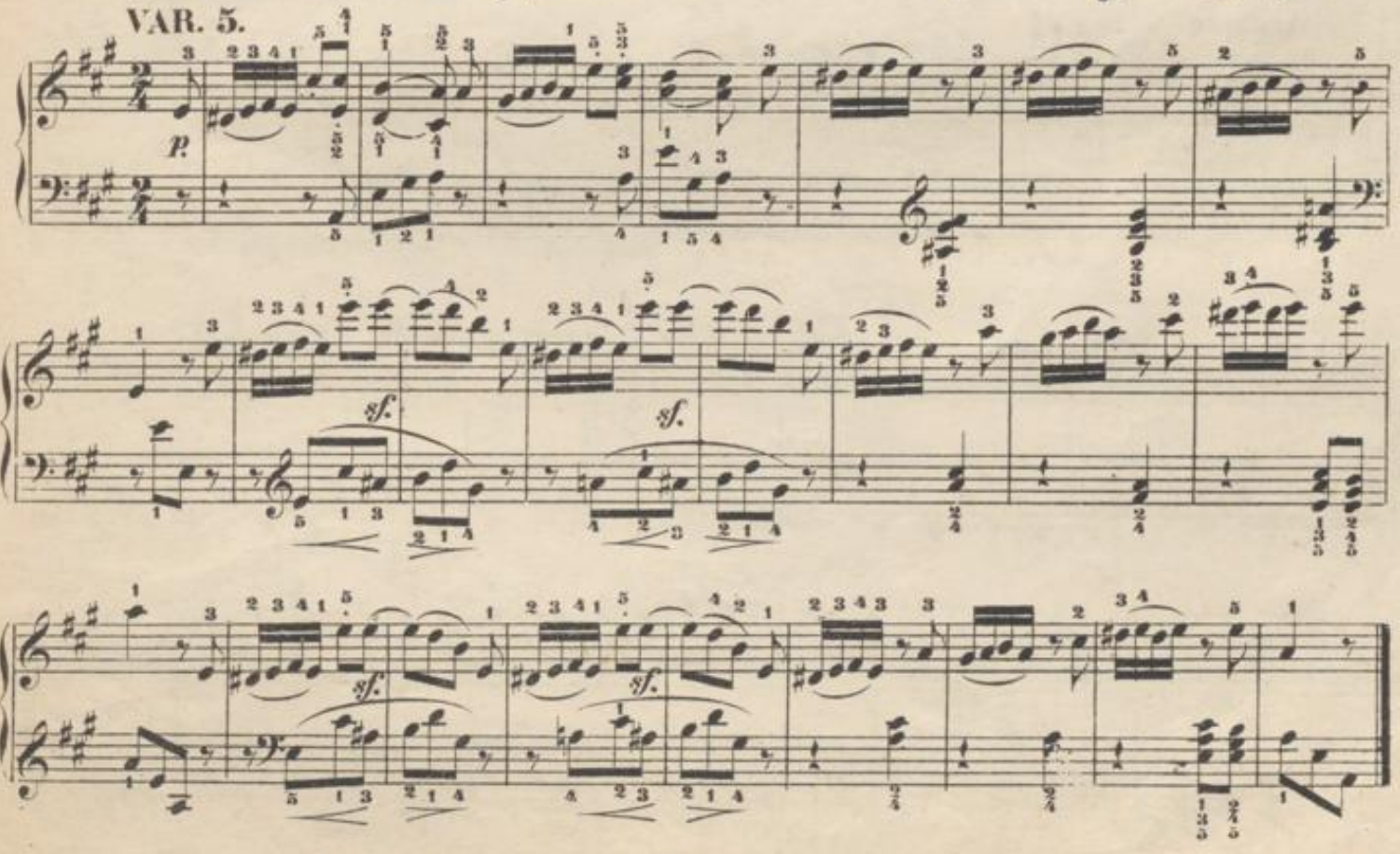

VAR. 6.

Joseph Weigl. (Aus dem „Corsar.")

Andante.

42.

Andante quasi Allegretto.

Schweizerisches Volkslied.

43.

*p.*

*sf.* *sf.* dol.

Tempo di Menuetto. (Moderato.)

Leopold Kotzeluch.

44.

*f.*

*sf.*

*f.*

BLB BADISCHE LANDESBIBLIOTHEK
Baden-Württemberg