

Badische Landesbibliothek Karlsruhe

Digitale Sammlung der Badischen Landesbibliothek Karlsruhe

Badischer Geschäfts- und Adreßkalender

1891

[urn:nbn:de:bsz:31-336156](https://nbn-resolving.org/urn:nbn:de:bsz:31-336156)

Badischer
Geschäfts-Kalender.
1891

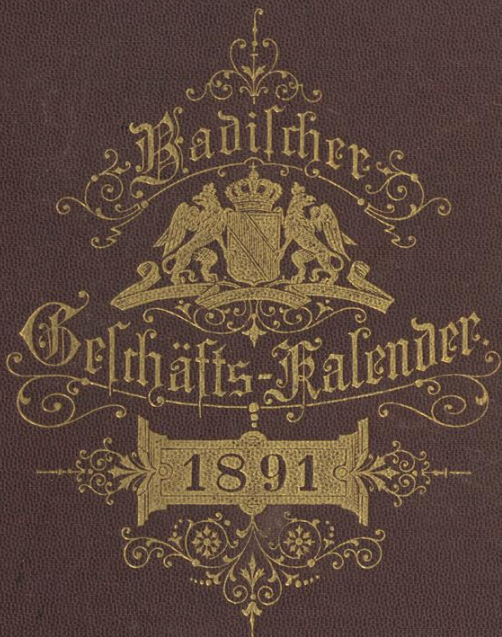

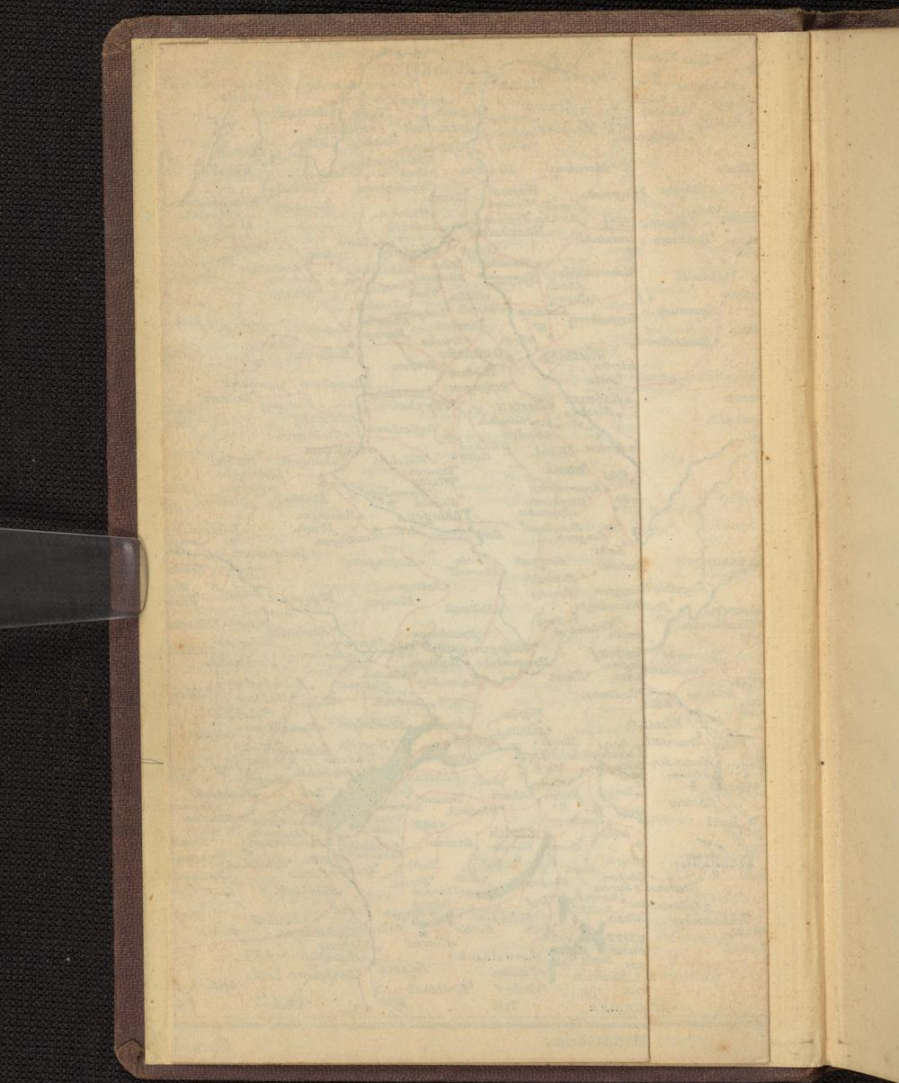

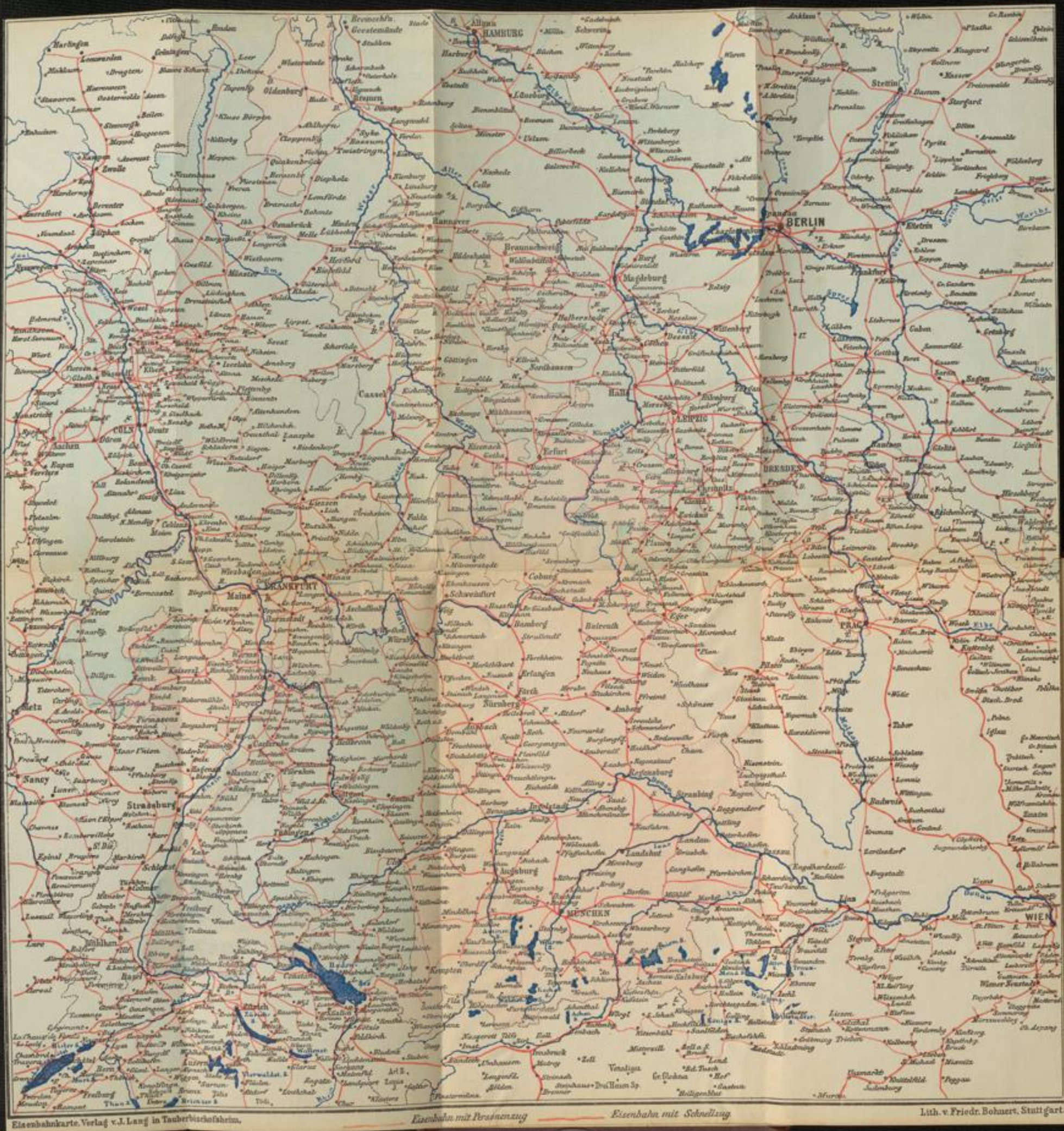

Eisenbahnkarte. Verlag v. J. Lang in Tauberbischofsheim.

Eisenbahn mit Personenzug

Eisenbahn mit Schnellzug

Lith. v. Friedr. Bohmert, Stuttgart



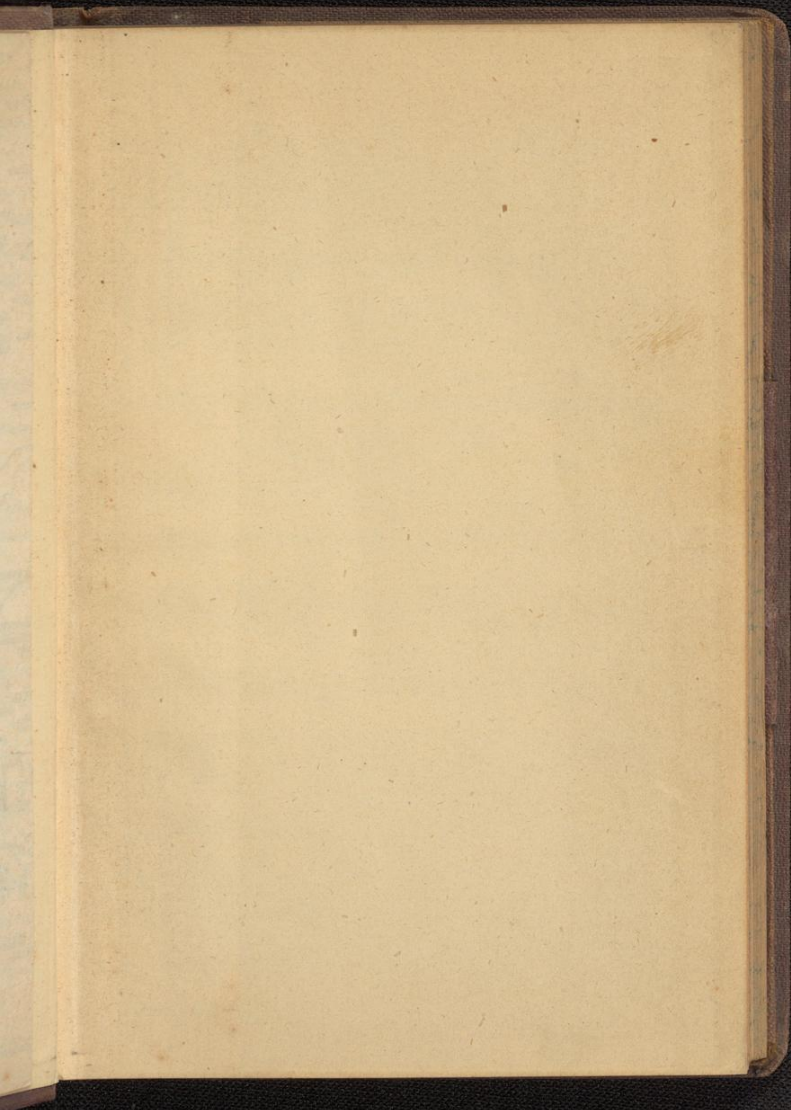

Kaiserkalender 1891 zum Aufsteigen der Sterkstage.

Januar.	Februar.	März.	April.	Mai.	Juni.
1 1 2 3 4	1 2 3 4 5 6 7 8 9 10 11 12 13 14 15 16 17 18 19 20 21 22 23 24 25 26 27 28 29 30	1 2 3 4 5 6 7 8 9 10 11 12 13 14 15 16 17 18 19 20 21 22 23 24 25 26 27 28 29 30 31	1 2 3 4 5 6 7 8 9 10 11 12 13 14 15 16 17 18 19 20 21 22 23 24 25 26 27 28 29 30	1 2 3 4 5 6 7 8 9 10 11 12 13 14 15 16 17 18 19 20 21 22 23 24 25 26 27 28 29 30 31	1 2 3 4 5 6 7 8 9 10 11 12 13 14 15 16 17 18 19 20 21 22 23 24 25 26 27 28 29 30 31

Kalender

Notizkalender 1891 zum Aufstreichen der Werktage.

Januar.	Februar.	März.	April.	Mai.	Juni.
1 Neujahr	1 Evangelium	1 3. Ostf.	1 Hugo	1 Philipp	1 Viktorinus
2 Macarius	2 2. Stat. C	2 2. Temp. icinus	2 2. Franz	2 2. + Auffub.	2 Erasmus
3 Genovefa C	3 Blasius	3 3. Titian	3 3. Richard B.	3 3. 5. Rogate	3 Klodibe
4 4. n. W.	4 4. Andreas	4 4. Kastrit	4 4. Flor	4 4. Antonia	4 5. Franziscus
5 Zesephor.	5 5. Agathe	5 5. Petrus	5 5. 1. Quasim.	5 5. Gottlob	5 5. Herz Jesu.
6 Hl. 3 Könige	6 6. Dorothea	6 6. Hilobin	6 6. Petrus	6 6. Joh. Pf.	6 Robert
7 Lucion	7 7. Mich. B.	7 7. Thomas	7 7. Petrus Can.	7 7. Christösmil.	7 3. 4. n. Pf.
8 Severin	8 8. Sätore	8 8. Sätore	8 8. Dionysius	8 8. Ahas	8 Medardus
9 Juliana	9 9. Cinques.	9 9. Franqista	9 9. Walderob.	9 9. Gregor	9 Primus
10 Paul	10 10. Apollon.	10 10. 40. Mär.	10 10. Mechtild	10 10. Graubi	10 Margarethe
11 1. n. Euph.	11 11. Fastnacht	11 11. Rosina	11 11. Leo d. Gr.	11 11. Gauolf	11 Barnabas
12 Ernst W.	12 12. 1. d. d. d.	12 12. Gregor d. G.	12 12. 2. Miser	12 12. Rautraf	12 Johann K.
13 Veronika	13 13. Eulalia	13 13. Machilde	13 13. Hermannth	13 13. Servaz B.	13 Anton v. P.
14 Hilar.	14 14. Gregor II.	14 14. Longinus	14 14. 1. Laurentius	14 14. Donat	14 4. 5. n. Pf.
15 Joh. C. Th.	15 15. Valentin	15 15. Judica	15 15. Katharina	15 15. Soppia	15 Vitus
16 Marcellus	16 16. I. Inboc. C	16 16. Heribert	16 16. Katharina	16 16. Nepomut	16 Beno. B.
17 Antonius	17 17. Juliana	17 17. Gabriel	17 17. Rudolf	17 17. Pfingstfest	17 17. Adolf
18 2. n. Ep.	18 18. Konstantia	18 18. Josef W.	18 18. Grentberius	18 18. Pfingstmon.	18 Marcellian
19 Kanut K.	19 19. I. Quatemb.	19 19. 3. Josef W.	19 19. 3. Juditae	19 19. Petrus	19 Juliana
20 Feb. Seb.	20 20. I. Manuetus	20 20. Febr. W.	20 20. Sulpittus	20 20. II. Quatemb.	20 Silvanus
21 Agnes	21 21. Gioba C.	21 21. Benedikt	21 21. Ameln	21 21. Konstant.	21 5. 6. n. Pf.
22 Anst. Obr.	22 22. Eleanore	22 22. 6. Palmi.	22 22. Lothar	22 22. Julia	22 22. Paulinus
23 Alfons	23 23. Remig.	23 23. Viktorianus	23 23. Georg	23 23. Desiderius	23 Godtrub
24 Thimoth.	24 24. Arneng.	24 24. Simon	24 24. 4. Helig	24 24. I. Drefalt.	24 Joh. d. Lami.
25 Sept.	25 25. Walburga	25 25. Mar. B.	25 25. Markus Ev.	25 25. Gregor P.	25 Wilhelm W.
26 Paula W.	26 26. Walburga	26 26. Grindonn.	26 26. 4. Cantate	26 26. Philippus	26 Johann P.
27 Kariferg.	27 27. Walburga	27 27. Karitettag	27 27. 3. Trubert	27 27. Weba	27 Grentinus
28 Karf der Gr.	28 28. Mechtild S.	28 28. Karlamätag	28 28. 5. Vitalis	28 28. Fronleich.	28 6. 6. n. Pf. C
29 Konstantin	29 29. Leander	29 29. Hl. Ofterfest	29 29. 30. Pet. Spilla	29 29. 30. Petrus	29 Peter n. P.
30 Adelgunde	30 30. Romanus	30 30. Oftermont.	30 30. Katharina	30 30. Febrin.	30 Paulus Ged.
31 Pet. Nol.		31 31. Balbina		31 31. 2. 2. 6. n. Pf.	

Notizkalender 1891 zum Aufstreichen der Werktage.

Juli.	August.	September.	Oktober.	November.	Dezember.
1 Theodorich	1 Petri R.	1 Egidius	1 Remigius	1 Ulrich	1 Mariä
2 Mar. Petri.	2 11. S. n. Pf.	2 Stephan	2 Amantius	2 Hieronim.	2 Juliana
3 Eutrogius	3 August	3 Josef. Gal.	3 Scretta	3 Pirmin	3 Seb., Kab.
4 Ulrich	4 Dominik	4 Kotalia	4 20. S. n. Pf.	4 Carolus	4 Barbara
5 7. S. n. Pf.	5 Oswald	5 Laurentius	5 16. S. n. Pf.	5 Zacharias	5 Petrus
6 Gwar, J.	6 Berth. Eb.	6 16. S. n. Pf.	6 Bruno	6 Leonhard	6 2. Advent
7 Wulfard	7 Gajetan.	7 Regina	7 Juditha	7 Florentin	7 Ambrosius
8 Arian	8 Cyrillus	8 Marth. Seb.	8 Brigitta	8 25. S. n. Pf.	8 Maria. Epf.
9 Elisabeth	9 12. S. n. Pf.	9 Ged. d. Seb.	9 Bonifatius	9 Theodor	9 Leodegib.
10 Amalia	10 Laurentius	10 Nikolaus	10 Franz B.	10 Andreas	10 Adelheid
11 Pius P.	11 Susanna	11 Petr. u. Pl.	11 21. S. n. Pf.	11 Martinus	11 Kamalus
12 8. S. n. Pf.	12 Maria	12 Guido	12 Maximilian	12 Martin, P.	12 Adelheid
13 Eugen B.	13 Eppolst	13 17. S. n. Pf.	13 Edward	13 13. Diotus	13 3. Advent
14 Bonac.	14 Emedius	14 7. Gebühng	14 Wulfhard	14 Josaphat	14 Spiridon
15 Heinrich	15 Maria. Gm.	15 13. Bertha	15 14. Wulfhard	15 26. S. n. Pf.	15 Fortunat
16 Maria B.	16 13. S. n. Pf.	16 Eudius	16 15. Bertha	16 Edmund	16 IV. Lnat.
17 Alexus	17 Liberatus	17 Lambert	17 17. Gedwig	17 Gregor	17 Ottilia
18 Kamillus	18 Helene R.	18 18. v. R.	18 22. S. n. Pf.	18 Hilba	18 18. Erw.
19 9. S. n. Pf.	19 Sebald	19 Januarius	19 22. S. n. Pf.	19 Elisabeth	19 19. Memus
20 Margar. J.	20 Berngard	20 18. S. n. Pf.	20 Wendelin	20 20. Fests	20 4. Advent
21 Arbogast	21 Johanna	21 21. Matthäus	21 Ursula	21 Maria. Df.	21 Thomas V.
22 22. Mar. Magd.	22 22. Thimotheus	22 22. Landoltin	22 Korbula	22 27. S. n. Pf.	22 Petrus
23 Apollinar.	23 14. S. n. Pf.	23 23. Zbetta	23 23. Evertin	23 23. Altemus	23 23. Viktoria
24 Berngard	24 Bartholom.	24 24. Gerbard	24 24. Raphael	24 24. Joh. v. R.	24 24. Adam, G.
25 Jakob Ap.	25 Guido	25 25. Ruprecht	25 25. S. n. Pf.	25 25. Konrad	25 25. St. Christoph.
26 10. S. n. Pf.	26 26. Zepherin.	26 26. Sabina in I.	26 26. Ananias	26 27. Gertrud	26 26. Stephan.
27 Pantaleon	27 27. Bernhard	27 19. S. n. Pf.	27 27. Sabina	27 28. Albertus	27 27. S. n. W.
28 Margarius	28 Augustinus	28 28. Augustinus	28 28. Simon	28 29. Albertus	28 29. Unigula, R.
29 Martha	29 Sabina	29 29. Michael	29 29. Floriss. B.	29 30. 1. Advent	29 29. Thomas B.
30 Willtrudis	30 15. S. n. Pf.	30 30. Otto	30 30. Fest der M.	30 30. Andreas	30 30. David
31 Ignatius	31 Raymund		31 31. Wolfgang		31 31. Stephan

Ge

Geich

381

e

14.

1831

733

1931 D 923
Lang's Badischer

Geschäfts-Kalender

für

1891

Mit

Geschäfts-Anweisung für Staats- und
Gemeindebeamten.

XIV. Jahrgang.

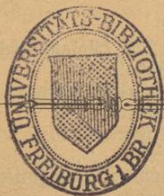

Tauberbischofsheim.

Druck und Verlag von J. Lang.
1891.

7 3317e

3317
e
14.
1891

2500 2501 2502 2503 2504 2505 2506 2507 2508 2509 2510 2511 2512 2513 2514 2515 2516 2517 2518 2519 2520 2521 2522 2523 2524 2525 2526 2527 2528 2529 2530 2531 2532 2533 2534 2535 2536 2537 2538 2539 2540 2541 2542 2543 2544 2545 2546 2547 2548 2549 2550 2551 2552 2553 2554 2555 2556 2557 2558 2559 2560 2561 2562 2563 2564 2565 2566 2567 2568 2569 2570 2571 2572 2573 2574 2575 2576 2577 2578 2579 2580 2581 2582 2583 2584 2585 2586 2587 2588 2589 2590 2591 2592 2593 2594 2595 2596 2597 2598 2599 2600

Kalender der Juden.

Das 5651. Jahr der Welt und der Anfang des 5652.

5651	Neumonde und Feste.	1891
Schebat	1.	10. Januar
Adar	1.	9. Februar
	14.	22. "
Beabar	1.	11. März
"	13.	23. "
"	14.	24. "
"	15.	25. "
Nissan	1.	9. April
"	15.	23. "
"	16.	24. "
"	21.	29. "
"	22.	30. "
Ijar	1.	9. Mai
"	18.	26. "
Sivan	1.	7. Juni
"	6.	12. "
"	7.	13. "
Tammus	1.	7. Juli
"	17.	23. "
Ab	1.	5. August
"	9.	13. "
Elul	1.	4. September
5652		
Tischri	1.	3. Oktober
"	2.	4. "
"	3.	5. "
"	10.	12. "
"	15.	17. "
"	16.	18. "
"	21.	23. "
"	22.	24. "
"	23.	25. "
Marchesch.	1.	2. November
Rislew	1.	1. Dezember
"	25.	26. "

Die Mondviertel.

☾ Der neue Mond.
☾ Das erste Viertel.

☽ Der volle Mond.
☾ Das letzte Viertel.

Die zwölf Himmelszeichen.

♈ Widder.	♌ Löwe.	♍ Schütze.
♉ Stier.	♍ Jungfrau.	♎ Steinbock.
♊ Zwillinge.	♎ Waage.	♏ Wassermann.
♋ Krebs.	♏ Skorpion.	♐ Fische.

Die Jahreszeiten.

Der Winter hat bereits im vorigen Jahre begonnen, als die Sonne am 21. Dezember (1890) um 9 Uhr 15,9 Min. abends sich zum Zeichen des Steinbocks (♎) neigte.

Der Frühling wird am 20. März um 9 Uhr 58,2 Min. abends eintreten, wenn die Sonne das Zeichen des Widbers (♈) u. somit den Aequator erreicht; Tag u. Nacht werden gleich sein.

Der Sommer nimmt seinen Anfang am 21. Juni um 6 Uhr 5,8 Min. abends. Die Sonne hat das Zeichen des Krebses (♋) erstiegen. Es erfolgt der längste Tag und die kürzeste Nacht und dann die Sonnenwende.

Der Herbst beginnt mit dem Eintritt der Sonne in den Aequator und zwar in das Zeichen der Waage (♎) am 23. September um 9 Uhr 1,6 Min. morgens und erzielt zum zweiten Male Tag- und Nachtgleiche.

Der Winter erfolgt am 22. Dez. morgens 3 Uhr 13,9 Min. beim Eintritt der Sonne in das Zeichen des Steinbocks (♎). Es ist der kürzeste Tag und die längste Nacht. Die Sonne steht am tiefsten.

Die Hundstage beginnen am 23. Juli und endigen am 23. August.

Venus ist Morgenstern und wird am 25. September Abendstern.

Zwischen Mars und Jupiter sind jetzt 287 Asteroiden.

Sonnen- und Mondfinsternisse.

Im Jahre 1891 finden 2 Sonnen- und 2 Mondfinsternisse, sowie ein Merkursdurchgang statt.

Die erste Mondfinsternis ist eine totale, und eine bei uns teilweise sichtbare. Sie tritt ein am 23. Mai abends. Die erste Berührung mit dem Halbschatten ist um 4 Uhr 10,5 Min. mittlere Karlsruher Zeit; die Berührung mit dem Kernschatten geschieht um 5 Uhr 14,9 Min. Die Totalität beginnt um 6 Uhr 23,3 Min. und endigt um 7 Uhr 42,3 Min. Die letzte Berührung mit dem Schatten trifft auf 9 Uhr 50,7 Min., jene mit

dem Halbschatten auf 9 Uhr 55,1 Min. nachts. Die Größe beträgt 1,302 in Teilen des Monddurchmessers. Die erste Berührung geschieht 124° östlich, die letzte 90° westlich vom Nordpunkt der Mondscheibe. In Karlsruhe geht der Mond um 7 Uhr 42 Min., also 14 Min. nach der Mitte der Finsternis auf. Sie ist in Europa, Asien, Afrika, Australien und auf dem westlichen Teil des großen Ozeans zu beobachten.

Die erste Sonnenfinsternis am 6. Juni ist eine ringförmige und bei uns teilweise sichtbare. Die Finsternis beginnt auf der Erde überhaupt um 2 Uhr 37,0 Min. nachmittags; bei uns aber geschieht der Eintritt erst um 5 Uhr 41,34 Min. und der Austritt um 7 Uhr 0,74 Min. abends. Der Positionswinkel für ersteren ist $304,5^{\circ}$, für letzteren $45,2^{\circ}$ oder $55,5^{\circ}$ nach Westen und $45,3^{\circ}$ nach Osten vom Nordpunkte der Sonne aus gezählt. Die zentrale Finsternis geht über Kamtschatka, das nördliche Eismeer und die Nordpolargegenden, die einfache Verfinsternung über die östlichen und mittleren Staaten Nordamerikas, Mexiko, Europa mit Ausschluß der pyrenäischen Halbinsel, das westliche Asien und dessen nördliche Küstengebiete.

Die zweite Mondfinsternis ereignet sich am 15. Nov. nachts und ist bei uns in ihrem ganzen Verlaufe zu beobachten. Die erste Berührung mit dem Halbschatten findet statt um 10 Uhr 10,3 Min., die erste mit dem Kernschatten um 11 Uhr 8,7 Min. als Anfang der eigentlichen Finsternis. Die Totalität beginnt am 16. November um 12 Uhr 11 Min. und endet um 1 Uhr 34 Min. Die letzte Berührung mit dem Kernschatten, also das Ende der eigentlichen Finsternis ereignet sich um 2 Uhr 36,3 Min.; die letzte Berührung mit dem Halbschatten ist um 3 Uhr 37,8 Min. früh. Die Größe der Verfinsternung beträgt 1,39 in Teilen des Monddurchmessers. Der Eintritt geschieht 55° nach Osten, der Austritt 95° nach Westen vom Nordpunkte des Mondes aus gezählt. Sie erstreckt sich über Europa, das mittlere und westliche Asien, den atlantischen Ozean und über Amerika.

Die zweite Sonnenfinsternis am 1. Dezember dauert von 10 Uhr 17,8 Min. vormittags bis 1 Uhr 51,7 Min. nachmittags und erstreckt sich über den Indischen Ozean, das südliche Polarmeer, den antarktischen Kontinent, dann über Chile, die Argentinische Republik, Uruguay, Patagonien u. das Feuerland.

Der Merkur geht am 10. Mai früh als schwarzer Punkt an der Sonnenscheibe vorüber (Merkursdurchgang). Die äußere Berührung beim Eintritt geschieht um 12 Uhr 27,33 Min. nachts, die innere um 12 Uhr 32,3 Min. und zwar 116 Grad östlich vom nördlichsten Punkte der Sonnenscheibe für den Anblick mit bloßem Auge. Die kleinste Distanz vom Sonnenzentrum ist um 2 Uhr 55,8 Min. früh. Die Sonne geht aber erst 4 Uhr 26 Min. auf, so daß nur der Austritt bei uns beobachtet werden kann. Die innere Berührung beim Austritte fällt auf 5 Uhr 19,11 Min. morgens, die äußere auf 5 Uhr 24,03 Min. und zwar 168 Grad westlich vom Nordpunkte der Sonne.

Geschäftskalender für Gr. Bezirksämter und Gemeinden.

Am 1.	1. Vorlage der Polizeistraf-Tabelle an das Bezirksamt. V.-D. vom 11. Sept. 1879, § 28, Gef.-u. V.-D.-Bl. 1879 S. 621. (Die Vorlage hat vierteljährlich zu erfolgen. Den Bezirksämtern bleibt vorbehalten, für einzelne Gemeinden öftere Vorlagen anzuordnen.)
Ebenso.	2. Einsendung der statistischen Tabellen über die in den drei vorhergegangenen Monaten vorgekommenen Geburten, Todesfälle und Eheschließungen an das Amtsgericht (Gerichtsnotar). V.-D. vom 18. Dezember 1875, § 24, Gef.-u. V.-D.-Bl. Seite 380.
Anfang des Monats	3. Vorlage a. der Tabelle A. in Umriss über die vor den Bürgermeisterämtern verhandelten bürgerlichen Rechts-sachen an das Amtsgericht, § 6, Abt. 1 der V.-D. Gr. N. b. G. H. u. d. J. vom 3. Sept. 1879. b. Der Uebersicht der erlassenen Zahlbefehle, Widersprüche und Vollstreckungsbefehle, bezw. einer Fehlanzeige ans Amtsgericht, § 27, Abt. 2 der V.-D. c. Vorlage einer Ab- u. Zugangsliste bezüglich aller im letzten Vierteljahr ab- und zugegangenen Pflichtigen der Arbeiterkrankenversicherung mit Angabe der Zahl der Pflichtigen, welche am 1. Januar im Ganzen in der Gemeinde vorhanden sind, sowie unter Anschlag der vom Rechner auf Grund des Kassenbuchs in duplo zu fertigenden summarischen Abrechnung, welcher die etwaigen Krankenscheine beizuschließen sind, an den Vorstand des Krankenversicherungsverbandes. — §§ 12–14 des Gesetzes vom 15. Juni 1883 (Reichs-Ges.-Bl. S. 73.) §§ 23–32 der Bad. Vollzugs-Verordnung vom 11. Februar 1884 (Gef.-u. V.-D.-Bl. S. 21.)
Ebenso.	4. Von den Bürgermeisterämtern einzelner Fruchtmarktforte ist eine zuverlässige Nachweisung über die Fruchtverkäufe und Fruchtpreise an das statistische Bureau in Karlsruhe einzusenden. G.-D.-Bl. 1856 S. 44.
Am Schlusse jeder Woche.	5. Vornahme eines Kassensturzes, Sturz der Journale, Urkunden etc., der weltlichen Ortsstiftungen § 131 der Anleitung zur Verwaltungs- und Rechnungsführung der weltlichen Ortsstiftungen, Gef.-u. V.-D.-Bl. 1874, S. 246.
Unmittelbar nach Ablauf einer Rechn.-Periode (über diese s. § 83 der Anleitung, wie nebenstehend)	6. Revision des Einquartierungs-Katasters. (Ortsstatut für die Quartierleistungen im Frieden) auf Grund des § 5 des Reichsgesetzes betr. die Quartierleistung für die bewaffnete Macht während des Friedenszustandes. Gef.-u. V.-D.-Bl. 1871 Seite 318.
In den ersten 8 Tagen.	7. Essentielle Aufforderung behufs Anmeldung zur Stammrolle. Ziff. IV. Vollzugsverordnung vom 23. October 1875 zur Wehrrordnung, Gef.-u. V.-D.-Bl. 1875, Beilage S. 161, § 45 Ers.-Ord. S. 32 ebendasselbst.
Ebenso.	8. Anlage der Brandenschädigungstabelle für das neue Jahr. § 56 der Instr. III. zur V.-D. zum Feuer-versicherungs-gesetz vom 29. März 1852. Reg.-Bl. 1852, Seite 385.
Ebenso.	9. Vorlage der von dem Landesbeamten zu führenden Nebenregister an das Amtsgericht. § 26 V.-D. vom 18. Febr. 1875, Seite 380
In den ersten 14 Tagen des Monats	

Die Größe
Die erste
lich vom
r Wand um
Fensteris auf
auf dem wep

ist eine riny
sternis bequim
schmittige; bei
1,34 Min. und
Positionswinkel
5° nach Westen
e aus gemittelt
das nördliche
Verlängerung
ritas, Mexica
das westliche

am 15. Nov
zu beobachten
statt um 10
11 Uhr 8,7
Die Totalität
und endet um
Rechnschatten
ich um 2 Uhr
ten ist um 3
beträgt 1,30
leicht 55° nach
des Monats
mittlere und
merita.
über dauert
Win. nach
das südliche
er Chile, die
s Feuerland.
Punkt an der
rang beim Ge
2 Uhr 32,3 Min.
scheite für den
genetum ist un
in. anf. so beh
Berührung beim
uf 5 Uhr 24,0

Januar

- | | | |
|-------------------------|-----|---|
| Längstens bis
15. | 10. | Dem Amtsgericht ist ein Verzeichniß der im vorigen Monat protokollierten oder zur Eintragung angemeldeten Eigenthums-Übergänge aus Kauf- und Tauschverträgen vorzulegen. Wenn im ganzen Monat kein Kauf- oder Tauschvertrag vorkam, so ist dem Amtsgericht hiedon in der bezeichneten Frist schriftliche Anzeige zu erstatten. § 76 der Anleitung zur Führung der Grund- u. Pfandbücher vom 23 April 1868, Reg.-Bl. 1868, S. 508. |
| Bis zum 15. | 11. | Vorlage des Auszugs aus dem Sterberegister des vergangenen Jahres bezüglich aller in der Gemeinde im vorigen Jahr verstorbenen männlichen Personen unter 25 Jahren. Abth. I. der in der Gemeinde geborenen Verstorbenen an den Gemeinderath. Abth. II der aller übrigen Gestorbenen an das Bezirksamt. § 42 B.-V. zum Reichsges. über die Beurkundung des Personenstandes und die Eheschließung betr. Ges. und B.-D.-Bl. 1875, S. 383, Ziff. III B.-V. zur Wehr-Ordn., Beil. zum Ges. u. B.-D.-Bl. 1875 S. 161. |
| Im Laufe
des Monats. | 12. | Ein etwaiges Gesuch um Versicherung der Gemeinde in eine der niederen Beitragsklassen der Landes-Feuerversicherungs-Anstalt dem Bezirksamte vorzulegen. Feuerversicherungsgesetz § 62, vom 29. April 1852, Reg.-Bl. 1852 Seite 100. |
| Ebenso. | 13. | Für die Gewerbeschulen ist der Vorschlag aufzustellen und mit Nachweisung über den Vermögensstand und das Ergebnis des letzten Jahres dem Bezirksamte vorzulegen. B. Ministeriums des Innern vom 30. Januar 1858, Nr. 1274, G.-B.-D.-Bl. Nr. 2, § 45, Landesherrl. Verordn. vom 16. Juni 1868, Regbl. 1868 S. 730. |
| Ende d. Mon. | 14. | Vorlage der Sterb- u. Leichenschau-Scheine an den Bezirksarzt. B.-D. vom 7. Januar 1870, § 3 Ges. und B.-D.-Bl. S. 56. |
| Ebenso. | 15. | Alle Besitzveränderungen bei Gebäuden sind dem Bezirksamte (Instr. III, § 19 der B.-V.-D. zum Feuerversicherungsgesetz), ferner alle Veränderungen in der Versicherungssumme der Gebäude dem Bezirksamte der betreffenden Privatgesellschaft zugleich mitzutheilen. B.-V.-D. vom 2. August 1852, § 17, Reg.-Bl. S. 402. |
| Ebenso. | 16. | Der Bürgermeister hat das Verzeichniß der Vormundschaften und Pflechtschaften bezüglich dessen Vollständigkeit jedes Jahr wenigstens einmal mit den Waisenrichtern zu durchgehen. § 25 der Dienstweisung für Waisenrichter. Ges. u. B.-D.-Bl. 1879 Seite 329. |
| Im Laufe
des Monats. | 17. | Anstellung des Verzeichnisses der im Laufe des vergangenen Jahres in die Gemeinde gezogenen Kinder unter 12 Jahren und Vorlage an das Bezirksamt auf 1. Februar. § 15 der B.-V.-D. vom 11. Januar 1875, die Zuzufung betr., Ges. u. B.-D.-Bl. 1875 S. 60. |
| Ebenso. | 18. | Der Bürgermeister ist verpflichtet, wenigstens einmal im Jahr Kassenkürz bei dem Rechner vorzunehmen. § 38 der Gemeinde-Rechnungsanweisung vom 26. Januar 1849, Reg.-Bl. 1849 S. 33. |

Februar.

- | | |
|--------------------------|---|
| Am 1. | 1. Polizeikrafttabelle. Siehe Januar D. Z. 1. |
| Am 1. | 2. Vorlage des Verzeichnisses der im Laufe des vergangenen Jahres in die Gemeinde gezogenen Kinder unter 12 Jahren an das Bezirksamt. Siehe Januar D. Z. 17. |
| Am 2. | 3. Abschluß der Anmelde-Liste. Ziff. v. Vollzugsverordn. vom 8. Oktober 1875 zur Wehrrordn., Beilage zum Gef. und W. D. Bl. 1875, S. 16, 163. |
| Am Schlusse jeder Woche. | 4. Nachweise über die Fruchtverkäufe und Fruchtpreise. Siehe Januar, D. Z. 4. |
| Zwischen dem 1. und 15. | 5. Verzeichniß der Eigenthums-Übergänge. Siehe Januar, D. Z. 10. |
| Zwischen dem 2. und 15. | 6. Fertigung der Stammrollen für den laufenden Jahrgang. Ziff. v. Vollzugsverordn. vom 28. Oktober 1875, Beil. zu Gef. und W. D. Bl. 1875, S. 163. |
| Zum 15. | 7. Vorlage der Stammrollen mit Zubehörden an das Bezirksamt. Ziff. VII ebdaselbst. |
| Im Laufe des Monats. | 8. Gebäude-Besitz-Veränderungen u. Veränderungen in der Versicherungssumme der Gebäude. Siehe Januar, D. Z. 15. |
| Ebenis. | 9. Sterb- u. Leichenschau-Scheine. S. Jan. D. Z. 14. |
| Ende d. Mon. | 10. Die Ortschulbehörden haben die Liste der impfpflichtigen Schüler gemäß Form. VI der W. D. Gr. Nr. d. J. vom 18. Okt. 1878, Gef. und W. D. Bl. 1878 Seite 179 aufzustellen und spätestens am 1. März dem Bezirksarzte einzusenden. |
| Im Laufe des Monats | 11. Vorlage der Gesuche um Unterstüzungen aus dem Carl Borromäus- und barmherzigen Brüderhospitalkond in Mannheim an das Bezirksamt. Erlaß Gr. Verwaltungshofes vom 8. April 1865, Nr. 6714, bezw. 12. Januar 1878. Nr. 17, bekannt gemacht in den Amtsverfündigungsblättern (betrifft nur die ehemals kurpfälzischen Gemeinden). |

März.

- | | |
|--|--|
| Am 1. | 1. Polizeistraf-Tabelle. Siehe Januar, D. Z. 1. |
| Ebenso. | 2. Anzeige an das Bezirksamt der stattgebakhten Ernennung von Sachverständigen, denen die Ausfüllung der Fragebogen über vorkommende Hagelschäden obliegt. Erlaß M. d. Z. vom 4. April 1876, Nr. 1664, bekannt gemacht in den Amtsberkündigungsbkättern. |
| Am Schlusse jeder Woche. | 3. Nachweise über die Fruchtverkäufe und Fruchtpreise. Siehe Januar D. Z. 4. |
| Bei Beginn d. Frühjahrs- u. Herbstsaat und der Ernte | 4. Das Verbot des Taubenflug ist bekannt zu machen wenn eine orts- u. bezirkspolizeiliche Vorschrift darüber besteht. Regbl. 1812, Seite 20. Einführungs-Gesetz zum R.-St.-Ges. Art. 3, § 143, Ges. und V.-D.-Bl. 1871, Seite 434. |
| Am Ende des Monats | 5. Gebäude-Besitz-Veränderungen u. Veränderungen in der Versicherungssumme der Gebäude. Siehe Januar, D. Z. 15. |
| Bis spätestens zum 15. | 6. Vorlage eines Auszugs aus dem Geburtsregister über alle noch lebenden Kinder, welche in der Zeit vom 24. April des vorigen bis mit 23. April des laufenden Jahres das 6. Lebensjahr zurücklegen durch die Standsbeamten an die Ortschulbehörde, § 42 V.-D. vom 18. Dezember 1875, Ges. und V.-D.-Bl. 1875, S. 383. |
| Nach dem 15. | 7. Die Ortschulbehörde hat nach Empfang dieser Auszüge aus denselben, aus den Ueberweisungen anderer Gemeinden und aus sonstigen Anmeldungen und Ermittlungen die Schülerlisten aufzustellen. § 3 Ziff. 2, V.-D. Gr. M. d. Z. vom 23. April 1869 S. 73. |
| Zwischen dem 1. und 15. | 8. Verzeichniß der Eigenthums-Uebergänge. Siehe Januar, D. Z. 10. |
| Ende des Monats.
Ebenso. | 9. Sterb- und Leichenschau-Scheine. S. Jan. D. Z. 14. |
| Ebenso. | 10. Die Standsbeamten haben am Schlusse jeden Vierteljahres dem Notar ein Verzeichniß aller Sterbfälle mitzutheilen, welche a) in der Gemeinde vorgekommen sind, b) Angehörige der Gemeinde im Auslande betroffen haben. § 8 V.-D. vom 19. Aug. 1879, Ges. u. V.-D.-Bl. 1879, Seite 542. |
| Ebenso. | 11. Die Standsbeamten haben am Schlusse jeden Vierteljahres einen die vergangenen drei Monate umfassenden Auszug aus den Gebührenverzeichnissen dem Gemeinderathe mitzutheilen. § 46 V.-D. vom 18. November 1875, Ges. und V.-D.-Bl. 1875, Seite 384. |

April.

Um 1.	1. Vorlage der Polizeistraf-Tabelle an das Bezirksamt. Siehe Januar, D.-Z. 1.
Ebenso.	2. Die statistischen Tabellen über die in der Gemeinde in den drei vorhergegangenen Monaten vorgekommenen Geburten, Todesfälle und Eheschließungen dem Amtsgericht (Gerichtsnotar) vorzulegen. B.-D. vom 18. Dezember 1875, § 4, Gef.- u. B.-D.-Bl. S. 380.
Ebenso.	3. Krankenversicherung der Arbeiter. Siehe Januar Ord.-Zahl 3. c.
Ebenso.	4. Spätestens an diesem Tage muß dem Gemeinderathe die Gemeinderrechnung übergeben werden. Gemeinderrechnungs-Anweisung § 3, Reg.-Bl. 1849, S. 41.
Am Schlusse jeder Woche.	5. Nachweisung über die Fruchtpreise u. Fruchtverkäufe. Siehe Januar, D.-Z. 4.
Ende des Monats	6. Gebäude-Besitz-Veränderungen u. Veränderungen in der Versicherungssumme der Gebäude. Siehe Januar, D.-Z. 17.
Am 10.	7. Bekanntmachung des Beginns der Laichzeit der Fische vom 15. April bis 31. Mai, in welcher außer Forellen der Fang und das Feilbieten aller Fische und Krebse verboten ist. § 19 Verordn. zum Fischereigesetz. Gef.- und B.-D.-Bl. 1871, Seite 20.
Längstens zum 12.	8. Aufforderung durch den Gemeinderath zur Anmeldung der schulpflichtigen Kinder. § 9 B.-D. vom 23. April 1869, Gef.- und B.-D.-Bl. S. 75.
3. ischen dem 1. und 15.	9. Verzeichn. d. Eigenthumsüberg. S. Jan. D.-Z. 10.
Mitt. d. Mts.	10. Reinig. d. Bäche u. Gräben innerh. der Ortschaften. § 5, Ziff. 7, § 6 Abs. 3 d. B.-D. v. 7. Juni 1874, Gef.- u. B.-D.-Bl. S. 355.
Im Laufe des Monats.	11. Sind die Gesuche um Unterstützung a. d. Erbgroßh.-Friedrich-Stiftung zu sammeln und Ende des Monats Gr. Bezirksamte vorzulegen. (R.-Bl. 1857, Nr. 34, S. 360.)
In d. 2. Hälfte des Monats.	12. Etwaige Bewerbungen um die Aussteuergaben aus der Louise-Stiftung sind dem Bezirksamte vorzulegen. B.-D.-Bl. 1865, S. 63.
Ebenso.	13. Ebenso die Gesuche um Unterstützung aus dem Durlacher Waisenfond. B.-Bl. 1836, Nr. 33.
Ebenso.	14. Ebenso die Gesuche um Unterstützung aus dem hursächsischen Waisenfond in Mannheim.
Ende d. Mts.	15. Sterb- u. Leichenschau-Scheine. S. Jan. D.-Z. 14.
Längstens bis 1. Mai.	16. Vorlage der Gemeinderrechnung an das Bezirksamt. § 33 der Gem.-Rechn.-V., Reg.-Bl. 1849 S. 41
Ebenso.	17. Vorlage der Rechnungen der weltlichen Ortsstiftungen an die Stiftungsbehörden. § 144 der Anleit. z. Verwalt. u. Rechn.-Führ. der weltl. Ortsstiftungen vom 10. Juni 1874, Gef.- u. B.-D.-Bl. S. 246.

Maï.

- | | |
|----------------------------------|---|
| Am 1. | 1. Polizeistraf-Tabelle. Siehe Januar, D. 3. 1. |
| Am Ende jeder Woche. | 2. Nachweisung über die Fruchtverkäufe und Fruchtpreise. Siehe Januar, D. 3. 4. |
| In der ersten Hälfte des Monats. | 3. Visitation der Blitzableiter. Erlaß des Ministeriums des Innern vom 31. Oktober 1854, Nr. 15,556, veröffentlicht in den Kreisverköndigungs-Blättern. G. V. Bl. 1854 Seite 91. |
| Zwischen dem 1. und 15. | 4. Verzeichniß der Eigenthums-Uebergänge. Siehe Januar, D. 3. 10. |
| Ende d. Mts. | 5. Gebäude-Besitz-Veränderungen u. Veränderungen in der Versicherungssumme der Gebäude. Siehe Januar, D. 3. 15. |
| Ebenso. | 6. Sterb- u. Leichenschau-Schöne. S. Jan., D. 3. 14. |
| Längstens bis 1. Juni. | 7. Vorlage der Rechnungen der weltlichen Ortsstiftungen ans Bezirksamt. Anleitung § 145. G. V. D. Bl. 1874 S. 220. |
| Im Laufe des Monats | 8. Die in der Verordnung Gr. Kriegsministeriums vom 21. September 1869, die Bestreitung des Schulgeldes für Soldatenkinder betr. bemerkten Schülerverzeichnisse sind in den Garnisonsorten der Garnisons-Commandantur, in andern Orten dem Landwehrbezirks-Commando einzulenden. G. V. D. Bl. 1869, S. 434. |

Juni.

- | | |
|--------------------------|--|
| Am 1. | 1. Polizeistraf-Tabelle. Siehe Januar, D. 3. 1. |
| Bei Beginn der Ersten. | 2. Bekanntmachung des Verbots des Taubenflugs. Siehe März, D. 3. 4. |
| Am Schlusse jeder Woche. | 3. Nachweisung über die Fruchtverkäufe u. Fruchtpreise. Siehe Januar, D. 3. 4. |
| Zwischen dem 1. und 15. | 4. Verzeichniß der Eigenthums-Übergänge. Siehe Januar, D. 3. 9. |
| Zwischen dem 1. und 20. | 5. Gebäude-Besitz-Veränderungen u. Veränderungen der Versicherungssumme der Gebäude. Siehe Januar, D. 3. 15. |
| Ebenso. | 6. Vornahme der Hundemusterung. § 1, B. D. v. 15. Mai 1868, Reg. Bl. S. 552. |
| Zwischen dem 1. und 20. | 7. Wenn der Jahres-Beitrag zum allgemeinen Schul-lehrer-Wittwen- und Waisenfond noch nicht bezahlt ist, so hat dies im Laufe des Monats zu geschehen. § 7, B. D. vom 28. Juli 1874, Gesetz- und B. D. Bl. S. 401. |
| Ende d. Mts. | 8. Sterb- u. Leichenschau-Scheine. S. Jan., D. 3. 14. |
| Ebenso. | 9. Vorlage des Verzeichnisses der Sterbfälle an den Notar. März D. 3. 10. |
| Ebenso. | 10. Vorlage des Auszugs aus dem Gebührenverzeichnisse des Standesbeamten an den Gemeinderath. Siehe März D. 3. 11. |
| Längstens bis 1. Juli. | 11. Aufstellung der Holzbedarfsliste und Vorlage derselben na das Bezirksamt. § 7, B. D. vom 24. April 1868, Reg. Bl. S. 452. |

Juli.

- | | |
|--------------------------|---|
| Am 1. | 1. Vorlage der Polizeistraf-Tabelle an das Bezirksamt. Siehe Januar, D. Z. 1. |
| Ebensj. | 2. Einhebung der statistischen Tabellen über die in den drei vorhergegangenen Monaten vorgekommenen Geburten, Todesfälle und Eheschließungen an das Amtsgericht (Gerichtsnotar). V.-D. vom 18. Dezember 1875, § 24, Gef.- und V.-Bl. S. 380. |
| Am Schlusse jeder Woche. | 3. Nachweisung über die Fruchtverkäufe u. Fruchtpreise. Siehe Januar, D. Z. 4. |
| Zwischen dem 1. und 15. | 4. Verzeichniß der Eigenthums-Übergänge. Siehe Januar, D. Z. 10. |
| Ebentj. | 5. Alle 3 Jahre — erstmals 1865 — hat die regelmäßige Revision der Listen der bei der Wahl der Kreiswahlmänner stimmfähigen und wählbaren Einwohner stattzufinden. §§ 17, 18 und 19 der Wahlordnung vom 20. April 1865, Reg.-Bl. Nr. 19 und 23, Seite 212. |
| Ende d. Mts. | 6. Der Bürgermeister hat das Verzeichniß der Vormundschaften und Pfllegschaften bezüglich der Vollständigkeit jedes Jahr wenigstens einmal mit den Waisensrichtern zu durchgehen. § 25 der Dienstweisung für Waisensrichter. Gef.- und V.-D.-Bl. 1879, Seite 529. |
| Ebensj. | 7. Gebäude-Besitz-Veränderungen u. Veränderungen in der Versicherungs-Summe der Gebäude. Siehe Januar, D. Z. 15. |
| ebentj. | 8. Sterb- und Leichenschau-Scheine. Siehe Januar D. Z. 14. |
| ebentj. | 9. Krankenversicherung der Arbeiter. Siehe Januar Ord.-Zahl 3, c. |

August.

Am 1.

1. Polizeikraf-Tabelle. Siehe Januar, D. 3. 1.

Am Schlusse
einer Woche.

2. Nachweisung über die Fruchtverkäufe und Frucht-
preise. Siehe Januar D. 3. 4.

In der ersten
Hälfte des
Monats.

3. Dem Bezirksamte ist ein Verzeichniß der ortsan-
gehörigen jungen Männer, welche bis zum Tage
des Geburtsfestes Sr. Königl. Hohheit des Großherzogs
das 21. Lebensjahr zurücklegen, zum Zwecke der Gul-
digung vorzulegen.

Zwischen dem
1. und 15.

4. Verzeichniß der Eigenthums-Übergänge. Siehe
Januar, D. 3. 10.

Ende d. Mts.

5. Gebäude-Besitz-Veränderungen u. Veränderungen
in der Versicherungssumme der Gebäude. Siehe
Januar, D. 3. 15.

Ebenja.

6. Sterb- und Leichenschau-Schilne. S. Jan., D. 3. 14

September.

- | | |
|------------------------------|---|
| Am 1. | 1. Polizeistraf-Tabelle. Siehe Januar, D.-Z. 1. |
| Gleich zu Anfang des Monats. | 2. Aufstellung der Urlisten der Geschworenen und Schöffen. § 1 B.-D. v. 26. Juli 1879, Gef.- und B.-D.-Bl. Seite 325. |
| Am 1. Montag. | 3. Vornahme der Wahl der Kreiswahlmänner. § 15, Wahl-Ordnung vom 20. April 1865, Reg.-Bl. Nr. 19, Seite 211. |
| Am Schlusse jeder Woche. | 4. Nachweisung über die Fruchtverkäufe u. Fruchtpreise. Siehe Januar, D.-Z. 4. |
| Zwischen dem 1. und 15. | 5. Verzeichniß der Eigenthums-Uebergänge. Siehe Januar, D.-Z. 10. |
| Im Laufe des Monats. | 6. Gebäude-Besitz-Veränderungen u. Veränderungen in der Versicherungssumme der Gebäude. Januar Biff. 15. |
| In der 2. Hälfte des Monats. | 7. Vorlage der Tabelle über die außerhalb der Staats-Anstalten befindlichen Geisteskranken an das Amt bezw. Berichterstattung. Ministerium des Innern vom 4. Oktober 1879, Gef.- und B.-D.-Bl. 1879, S. 782. |
| Im Laufe des Monats. | 8. Aufstellung des Gemeinde-Voranschlags. B.-D. vom 29. November 1844, Reg.-Bl. S. 277. |
| Ebenso. | 9. Aufstellung der Voranschläge der weltlichen Ortsstiftungen. § 67 der Instruktion vom 10. Juni 1874, Gef.- und B.-D.-Bl. S. 230. |
| Vor Beginn der Weinlese. | 10. Publikation des Verbots des Begehens der Weinbergswege, sowie der Herbst-Ordnung. |
| Ende d. Mts. | 11. Sterb- und Leichenschau-Scheine. Siehe Januar, D.-Z. 14. |
| Längstens bis 1. Oktober | 12. Vorlage des Gemeinde-Voranschlags, sowie der Voranschläge der weltlichen Ortsstiftungen an das Bezirksamt. § 72 der Instruktion (D.-Z. 9). |
| Ende d. Mts. | 13. Vorlage des Verzeichnisses der Sterbfälle an den Notar. Siehe März D.-Z. 10. |
| Ebenso. | 14. Vorlage des Auszugs aus dem Gebührenverzeichnis des Standesbeamten an d. Gemeinderath. S. März D.-Z. 11. |

Oktober.

- | | |
|----------------------------------|--|
| Am 1. | 1. Polizeistraf-Tabelle an das Bezirksamt. Siehe Jan. D. 3. 1. |
| Ebenso. | 2. Einsetzung der statistischen Tabellen an das Amtsgericht (Gerichtsnotar). S. Januar D. 3. 2. |
| Ebenso. | 3. Krankenversicherung der Arbeiter. Siehe Januar Ord. Zahl 3, c. |
| In den ersten 8 Tagen. | 4. Revision der Bezirksrathskliste gemäß § 1 W.-D. vom 12. Juli 1864, Regbl. 1864, S. 367, bezw. 4. März 1880, Gef.- und Verordnungsbl. 1880, S. 39. |
| Im Laufe des Monats. | 5. Einsetzung derselben aus Bezirksamt, § 3 ibid. |
| In den ersten 8 Tagen | 6. Das Verbot der Tödtung und des Fangens raupenverfügender Vögel (besonders der Krametsvögel) in Erinnerung zu bringen. |
| Am Ende jeder Woche. | 7. Nachweisung über die Fruchtverkäufe und Fruchtpreise. Siehe Januar, D. 3. 4. |
| In der ersten Hälfte des Monats. | 8. Wo Beiträge zur Unterhaltung der Landstraßen bezahlt werden, sind dieselben in diesem Monat an die Straßenbaukasse zu bezahlen. § 11, 3. 6 der B.-W.-D. vom 18. April 1863, Reg.-Bl. S. 409. |
| Ebenso. | 9. Anzeige an Gr. Amtsgericht (Gerichtsnotar) über den muthmaßlichen Bedarf an Standesbuch-Druckpressen für das folgende Jahr. § 15. W.-D. vom 18. Dezember 1875, Gef.- u. V.-Bl. S. 379. |
| Längst. bis 15. | 10. Verzeichniß der Eigenthums-Übergänge. S. Januar D. 3. 10. |
| Ebenso. | 11. Vorlage der Urliste der Geschworenen und Schöffen an das Groß. Amtsgericht. § 4. W.-D. vom 11. Juli 1879, Gef.- u. W.-D.-Bl. 1879 S. 327. |
| Am 31. | 12. Gebäude-Best.-Veränderungen und Veränderungen in der Versicherungssumme der Gebäude. Siehe Januar, D. 3. 15. |
| Zwischen dem 10. und 18. | 13. Bekanntmachung des Beginns der Schonzeit (vom 20. Oktober bis 20. Januar), in welcher keine Forellen gefangen werden dürfen. W.-D. vom 11. Januar 1871, Gef.- und W.-D.-Bl. 1871, Seite 16. |
| Mitte des Monats. | 14. Reinigung der Bäche u. Gräben innerhalb der Ortschaften, wenn durch eine bezirkspolizeil. Vorchrift auf Grund des § 5 der W.-D. vom 27. Juni 1874 solches auf diesen Zeitpunkt angeordnet ist. |
| Bis 1. Okt. | 15. Aufstellung der Vorschläge für die höheren Bürgerschulen. G.-W.-D.-Bl. 1852, Seite 55. |
| Ebenso. | 16. Vorlage der Gesuche um Benefizien aus dem Wadens-Durlach'schen Waisen-Fond an das Bezirksamt. W.-D.-Bl. 1336, Nr. 38. |
| Ende d. Mon. | 17. Sterb- u. Leichenschau-Scheine. Siehe Januar, D. 3. 15. |
| Ebenso. | 18. Abschluß des Feuerversicherungsbuchs, Fertigung des summarischen Auszugs und Vorlage des letzteren an das Bezirksamt längstens bis 1. Dezember. B.-W.-D. zum Feuerversicherungsgezet Instruktion III, § 34. Regierungsbl. 1852 S. 379. |

November.

- | | |
|---------------------------------------|---|
| Am 1. | 1. PolizeiStraf-Tabelle. Siehe Januar, D.-Z. 1. |
| In der Zeit vom 31. Okt. bis 1. Dez. | 2. Aufstellung der Feuerversicherungs-Beitragstabelle. V.-B.-D. zum Feuerversicherungs-Gesetz. Instr. III, § 36. Reg.-Bl. 1852 S. 380. |
| In der Zeit vom 1. Novbr bis 1. Febr. | 3. Öffentliche Aufforderung zur Abnahme und Verteilung der Raupenester. V.-D. vom 1. Oktober 1864, Reg.-Bl. Nr. LVI. S. 737. |
| Am Ende jeder Woche. | 4. Nachweisung über die Fruchtverkäufe und Fruchtpreise Siehe Januar, D.-Z. 4. |
| Zwischen dem 1. und 14. | 5. Besichtigung der Gebäude durch eine Kommission des Gemeinderaths und Zustellung des Protokolls darüber längstens bis zum 15. November an die BauSchäfer. Instruktion III, §§ 27 und 29 zur V.-B.-D. zum Feuerversicherungs-Gesetz. Reg.-Bl. 1852, S. 377-378. |
| In der ersten Hälfte des Monats. | 6. Aufstellung der Gratia-Tabelle und Vorlage derselben an das Bezirksamt. Ministerium des Innern vom 28. September 1841, V.-D.-Bl. für den D.-Rh.-Kr. Seite 131. |
| Ebenso. | 7. Die in der Verordnung Groß. Kriegsministeriums vom 21. September 1869, die Bestreitung des Schulgeldes für Soldatenkinder betr., bemerkten Schülerverzeichnis sind in Garnisonsorten der Garnisons-Commandantur, in anderen Orten dem Landwehr-Bezirks-Commando einzufenden. Gef.- und V.-D.-Bl. 1869, Seite 434. |
| Ebenso. | 8. Verzeichniß der Eigenthums-Uebergänge. Siehe Jan. D.-Z. 9. |
| Im Laufe des Monats. | 9. Gebäude-Besitzveränderungen und Veränderungen in der Versicherungssumme der Gebäude. S. Januar D.-Z. 15. |
| Ende des Monats. | 10. Sterb- und Leichenschau-Scheine. S. Jan. D.-Z. 14. |
| Büchstens am letzten. | 11. Vorlage des summarischen Auszugs aus dem Feuerversicherungsbuche, sowie der Feuerversicherungs-Beitragstabelle an das Amt. V.-B.-D. zum Feuerversicherungs-Gesetz Instruktion III, §§ 34 u. 36. Regbl. 1852, S. 380. |

Dezember.

- | | |
|--|---|
| <p>Am 1.
In den
1. Tagen
des Monats
Ebenso.</p> <p>Am 31.
Schlüsse
jeder Woche.
bis 15.</p> <p>bis 15.</p> <p>Ebenso.</p> <p>Ende des
Monats.</p> <p>Ebenso.</p> <p>Im Laufe
des
Monats.</p> <p>Zwischen dem
20. u. letzten.</p> <p>Am 30.
Am
Jahres-
schlüsse.</p> <p>Ebenso.</p> <p>Am Jahres-
schlüsse.</p> <p>Ende des
Monats
Ebenso</p> <p>Am Jahres-
und längstens
bis 1. Jan.</p> | <ol style="list-style-type: none"> 1. Polizeistraftabelle. Siehe Januar, D.-Z. 1. 2. Der Gemeinderath hat das Bürgerbuch zu durchgehen und sich von dessen Vollständigkeit zu überzeugen. V.-D. v. 2. Fez. 1836, Reg.-Bl. S. 369, Wielandt I., S. 469 3. Berichtigung und Ergänzung der Liste der Bürgergenuss-Berechtigten. 4. Viehzählung auf jeweilige vorherige Aufforderung der Bezirksämtern. 5. Nachweisung über die Fruchtverkäufe und Fruchtpreise. Siehe Januar, D.-Z. 4. 6. Verzeichniß der Eigenthumsübergänge. Siehe Jan., Ordnungszahl 10. 7. Vorlage etwaiger Gesuche um Unterstützung aus dem Lehrgelderfund an's Bezirksamt. Erlaß Gr. Min. des J. vom 11. März 1865, G.-V.-D.-Bl. S. 62. 8. Bericht an das Bezirksamt über das Vorkommen der Rothlaufkrankheit unter den Schweinen gemäß der Fragen, wie sie der in den Amtsverkündigungs-Bl. veröffentlichte Erlaß Gr. Min. d. J. v. 20. Aug. 1873, Nr. 12042, stellt. 9. Gebäude-Besitz-Veränderungen u. Veränderungen in der Versicherungssumme der Gebäude. Siehe Januar, D.-Z. 14. 10. Der Bürgermeister hat das Verzeichniß der Vormundschaften und Pflégschaften bezüglich der Vollständigkeit jedes Jahr wenigstens einmal mit den Waisenrichtern zu durchgehen. § 25 der Dienstweisung für Waisenrichter. 11. Ein etwaiges Gesuch um Versekung der Gemeinde in eine niedrigere Beitragsklasse bezügl. der Feuerversicherung vorzubereiten. V.-B.-D. zum Feuerversicherungsgezet, Instruktion III, § 57, Regbl. 1852. 12. Vornahme eines Kassensurzes beim Gemeinderchner. § 38 der Gemeinderchnungsanweisung vom 26. Januar 1849, Regbl. 1849 S. 33. 13. Sterb- und Leichenschauheine. S. Jan. D.-Z. 14. 14. Abchluß der von dem Standesbeamten zu führenden Haupt- und Nebenregister unter Vermerkung der Zahl der darin enthaltenen Eintragungen. § 25 der Dienstweisung für Standesbeamte. Gej.- u. V.-D.-Bl. 1875, Seite 380. Beim Abchluß ist auch das Ergänzungsregister zu erwähnen. § 136, Abf. 3 ibid., Seite 400. 15. Anzeige an das Bezirksamt über die Zahl der im Laufe des Jahres vom Bürgermeistereante ausgestellten Fischarten. § 8 der Instr. v. 11. Januar 1871 zur V.-B. zum Fischereigesetz. 16. Der Standesbeamte hat eine Abschrift des Verzeichnisses über die nachträglich zu machenden Anzeigen der Vornamen (der Geborenen) dem Amtsgerichte vorzulegen. § 58, V.-D. vom 18. Dezember 1875, S. 386. 17. Vorlage des Verzeichnisses der Sterbfälle an den Notar. Siehe März D.-Z. 10. 18. Vorlage des Auszugs aus dem Gebührenverzeichnisse des Standesbeamten an den Gemeinderath. S. März D.-Z. 11. 19. Vorlage einer Uebersicht auf Grund der Tabelle über Sühneverfuche ans Amtsgericht. § 8 V.-D. Nr. d. Gr. G. u. d. J. vom 11. September 1879, Nr. XLII, S. 640 |
|--|---|

Tag	Kathol.	Evangel.	☾	Notizen.
D.	1 Neujahr	Vschn. Chr.	☾	
M.	2 Abel	Abel	☾	
M.	3 Jaak	Gordius	☾	
1.	S. n. Neuj.	2. S. n. W.		
S.	4 Titus, B.	Elias	☾	
M.	5 Erwin Sim.	Simeon	☾	
D.	6 S. 3 König	Ersc. Chr.	☾	
M.	7 Lucian	Wittekind	☾	
D.	8 Erhard	Severinus	☾	
F.	9 Juliana	Marzell	☾	
S.	10 Maurus	Paulus	☾	
2.	1. n. Epiph.	3. S. n. W.		
S.	11 Hyginus	Mathilde	☾	
M.	12 Ernst	Johann Ghaft	☾	
D.	13 Veronika	Hilarius	☾	
M.	14 Hilarius	Felix	☾	
D.	15 Johann Gh.	Johann Lasti	☾	
F.	16 Marzellus	Heinrich	☾	
S.	17 Antonius	Antonius	☾	
3.	2. n. Epiph.	4. n. Weihn.		
S.	18 Prisca	Prisca	☾	
M.	19 Marinus	Martha, S.	☾	
D.	20 Fab. u. Seb.	Fab. u. Sebast.	☾	
M.	21 Agnes	Agnes	☾	
D.	22 Vincenz	Anast. Odram	☾	
F.	23 Alfons	Emerentia	☾	
S.	24 Timotheus	Timotheus	☾	
4.	Septuages.	Septuages.		
S.	25 Pauli Bthr.	Pauli Bef.	☾	
M.	26 Polikarpus	Polycarp	☾	
D.	27 Geburtsf. d. Deutsch. Kais.		☾	
M.	28 Karl der Gr.	Karl d. Gr.	☾	
D.	29 Arnulf	Konstantin	☾	
F.	30 Adelgunde	Adelgunde	☾	
S.	31 Petrus Nol.	Virgilius	☾	

Mondphasen.

Letztes Viertel den 3. vorm.
10 Uhr 45 M. (leichter Schneefall); Neumond den 10. nachm.
3 Uhr 58 Min. (steigende Kälte);
Erstes Viertel am 17. um 6 Uhr
51 Min. morgens (viel Schnee);
Vollmond am 25. um 12 Uhr
59 Min. nachts (dicke Nebel).

Tageslänge.

Am	2.	8	Stunden	18	Min.
"	9.	8	"	27	"
"	16.	8	"	39	"
"	23.	8	"	55	"
"	30.	9	"	15	"

Tag	Kathol.	Evangel.	☾	Notizen.
5.	Sexagesima	Sexagesima		
S.	1 Ignatius	Ignatius	☾	
M.	2 M. Lichtm.	Mar. Rein.	☾	
D.	3 Blasius	Blasius	☾	
M.	4 Andr. Corf.	Kabanus	☾	
D.	5 Agatha	Abelheid	☾	
F.	6 Dorothea	Amandus	☾	
S.	7 Richard	Romuald	☾	
6.	Quinquages.	Estomihi		
S.	8 Joh. v. M.	Salomon	☾	
M.	9 Apollonia	Apollonia	☾	
D.	10 Fastnacht	Wilhelm	☾	
M.	11 Ascherw.	Theodor	☾	
D.	12 Eulalia	Johanna G.	☾	
F.	13 Gregor II.	Benignus	☾	
S.	14 Valentin	Valentin	☾	
7.	1. Invocavit	1. Invocavit		
S.	15 Siegfried	Faustin L.	☾	
M.	16 Juliana	Juliana	☾	
D.	17 Konstantia	Konstantia	☾	
M.	18 l. Quatemb.	Simeon	☾	
D.	19 Mansuetus	Suzanna	☾	
F.	20 Lioba	Eucharis	☾	
S.	21 Eleonore	Eleonore	☾	
8.	2. Reminisc.	2. Reminisc.		
S.	22 Petri Stuhl.	Petr. Stuhl.	☾	
M.	23 Petrus	Reinhard	☾	
D.	24 Matthias	Matthias	☾	
M.	25 Walburga	Reinhard	☾	
D.	26 Mechtild	Alexius	☾	
F.	27 Leander	Iustus	☾	
S.	28 Romanus	Romanus	☾	

Mondphasen.

Letztes Viertel den 2. früh 5
Uhr 16 Min. (kalt mit Reif);
Neumond den 9. früh 2 Uhr 46
Minut. (starker Frost); Erstes
Viertel am 15. um 7 Uhr 3 M.
abends (Eisnadeln und Graupeln); Vollmond am 23. um 7
Uhr 52 Min. abends (Regen
und Schnee).

Tageslänge.

Am	6.	9	Stunden	36	Min.
"	13.	10	"	—	"
"	20.	10	"	25	"
"	23.	10	"	53	"

Tag	Kathol.	Evangel.	☾	Notizen.
9.	3. Oculi.	3. Oculi		
S.	1 Suitbert	Albinus	☾	<i>3. Martin u. Hilf. Mittwoch zu... Mittwoch Mittw.</i>
M.	2 Simplizius	Louise	☾	
D.	3 Kunigunde	Titian	☾	
M.	4 Mittelfast.	Adrian	☾	
D.	5 Friedrich	Friedrich	☾	
F.	6 Fridolin	Fridolin	☾	
S.	7 Thomas v. A.	Perpetua u. F.	☾	
10.	4. Vätare	4. Vätare		
S.	8 Joh. v. G.	Zacharias	☾	<i>Mittw.</i>
M.	9 Franziska	40 Ritter	☾	
D.	10 40 Märtyrer	Wieland	☾	
M.	11 Rosina	Eulogius	☾	
D.	12 Gregor d. Gr.	Gabriel	☾	
F.	13 Theodora	Ernst	☾	
S.	14 Mathilde	Mechthilde	☾	
11.	5. Judica	5. Judica		
S.	15 Longinus	Christoph	☾	
M.	16 Heribert	Henriette	☾	
D.	17 Gertraud	Patricius	☾	
M.	18 Gabriel	Eduard	☾	
D.	19 Josefährv.	Josef	☾	
F.	20 7 Schm. Mar.	Frühl.-Anf.	☾	
S.	21 Benedikt	Benedikt	☾	
12.	6. Palmarrum	6. Palmsonnt		
S.	22 Nikolaus	Kasimir	☾	Mondphasen. Lehtes Viertel den 3. abends 8 Uhr 11 Min. (kalt und klar); Neumond den 10. nachts 12 Uhr 24 Min. (Schneewetter); Erstes Viertel am 17. um 9 Uhr 44 Min. morgens (Regen u. Wind); Ostervollmond am 25. um 1 Uhr 45 Min. nachmittags (Wind und Regen).
M.	23 Victorian	Eberhard	☾	
D.	24 Ezechiel	Gabriel	☾	
M.	25 Mar. Verk.	Maria Verk.	☾	
D.	26 † Gründon.	Gründon.	☾	
F.	27 † Karfreitag.	Karfreit.	☾	
S.	28 † Karfreitag	Gideon	☾	
13.	Osterfest	Osterfest		
S.	29 Ostersonnt.	I. Osterfest	☾	Tageslänge. Am 6. 11 Stunden 14 Min. " 13 11 " 39 " " 20. 12 " 5 " " 27. 12 " 54 "
M.	30 Ostermont.	II. Osterfest	☾	
D.	31 Walbina	Benjamin	☾	

Tag	Kathol.	Evangel.	☾	Notizen.
M.	1 Hugo	Theodora		
D.	2 Franz v. P.	Theodostia	☾	
F.	3 Richard B.	Rosam.	☾	
S.	4 Isidor B.	Darius	☾	
14.	1. Quasim.	1. Quasim.		
S.	5 Vincenz	Maximilian		
M.	6 Sixtus	Frenans		
D.	7 Petrus Can.	Eufretia		
M.	8 Dionysius	Apollonius	☾	
D.	9 Waltrudis	Vogislaus		
F.	10 Mechthild	Daniel		
S.	11 Leo d. Gr.	Julius		
15.	2. Miserere	2. Miserere		
S.	12 Zeno Julius	Custorgius		
M.	13 Hermengild	Patricius		
D.	14 Tiburtius	Tiburtius	☾	
M.	15 Anastasia	Simon		
D.	16 Lampert	Aron	☾	
F.	17 Rudolf	Rudolf		
S.	18 Cleutherius	Valerian		
16.	3. Jubilate	3. Jubilate		
S.	19 Werner	Melancth.		
M.	20 Casarius	Sulpitius		
D.	21 Anselm	Anselm		
M.	22 Lothar	Lothar		
D.	23 Georg	Georg		
F.	24 Fidelis v. S.	Albert	☾	
S.	25 Marcus	Martus	☾	
17.	4. Cantate	4. Cantate		
S.	26 Hildegard	Cletus		
M.	27 Trudpert	Trudpert		
D.	28 Vitalis	Theodor		
M.	29 Petrus, M.	Sybilla		
D.	30 Katharina	Georg Cal.		

Mondphasen.

Rektes Viertel den 2. früh
7 Uhr 4 Min. (kalt und reg-
nerisch); Neumond den 8. abends
9 Uhr 31 Min. (Wind und
Regen); Erstes Viertel am 16.
um 2 Uhr 14 Min. früh (Un-
gewitter); Vollmond am 24.
um 5 Uhr 39 Min. nachmittags
(Gewitter und Donner).

Tageslänge.

Am 5. 13	Stunden	5 Min.
" 12. 13	"	29 "
" 19. 13	"	54 "
" 26. 14	"	17 "

Kotizen.

Einnahmen.

Ausgaben.

Wahsen.
 auf den 2. Feil
 (fall und rep
 und den 8. Abend
 in. (Wind und
 Viertel am 11.
 Win. früh (Sto
 lmond am 24.
 in. nachmittags
 Donner).
 Länge.
 5 Min
 29 "
 54 "
 17 "

Tag	Kathol.	Evangel.	☾	Notizen.
M.	1 Theoderich	Theobald	☾	
D.	2 Mar. Heimj.	Maria Heimj.	☾	
F.	3 Eulogius	Cornelius	☾	
S.	4 Ulrich B.	Ulrich v. G.	☾	
27.	7. n. Pfing.	6. n. Trin.		
S.	5 Hl. Blutfest	Charlotte Anj.	☾	
M.	6 Goar	Zias	☾	
D.	7 Willibald	Willibald	☾	
M.	8 Kilian B.	Kilian	☾	
D.	9 Anatolia	Cyrellus	☾	
F.	10 Amalie	Amalia	☾	
S.	11 Pius P.	Pius	☾	
28.	8. n. Pf.	7. n. Tr.		
S.	12 Joh. Gualb.	Heinrich	☾	
M.	13 Anakletus	Margaretha	☾	
D.	14 Bonavent.	Bonavent.	☾	
M.	15 Heinrich (Beg. d. Gerichtszf.)		☾	
D.	16 Maria v. K.	Ruth	☾	
F.	17 Alexius	Arthur	☾	
S.	18 Alfred	Rosina	☾	
29.	9. n. Pf.	8. n. Tr.		
S.	19 Skapulfest	Rufina	☾	
M.	20 Margaretha	Elias	☾	
D.	21 Arbogast	Praxedis	☾	
M.	22 Mar. Magd.	Maria Magd.	☾	
D.	23 Apollin.	Hundstage-Anfang	☾	
F.	24 Bernhard	Christine	☾	
S.	25 Jakob	Jakobus	☾	
30.	10. n. Pfing.	9. n. Trin.		
S.	26 Anna	Anna	☾	
M.	27 Pantaleon	Martha	☾	
D.	28 Nazarius	Pantaleon	☾	
M.	29 Martha	Beatrix	☾	
D.	30 Wiltudis	Abdon	☾	
F.	31 Ignatius B.	German	☾	

Wondphasen.

Neumond den 6. früh 4 Uhr
32 Min. (kühl und regnerisch);
Erstes Viertel am 14. um 6
Uhr 2 Min. morgens (heiter u.
warm); Vollmond am 21. um
2 Uhr 28 Min. nachmittags
(trocken und heiß); Letztes Vier-
tel den 28. früh 5 Uhr 6 Min.
(heiß mit Gewitter).

Tageslänge.

Am	1. 16	Stunden	5	Min.
"	8.	15	"	57
"	15.	15	"	48
"	22.	15	"	31
"	29.	15	"	15

Notizen.

Einnahmen.

Ausgaben.

Abholen.
am 6. früh 4 Uhr
und reparirt;
am 14. am
regens (Heiter
und am 21. am
n. nachmittag
3) Regnet hier
5 Uhr 6 Min.
ster).

änge.
oben 5 Min.
57 "
48 "
31 "
15 "

Tag	Kathol.	Evangel.	☾	Notizen.
S.	1 Pet. Kettenf.	Petri Kettenf.	☾	
31.	11. n. Pfing.	10. n. Trin.		
S.	2 Alfons	Gustav	☾	
M.	3 August	Augustus	☾	
D.	4 Dominikus	Perpetua	☾	
M.	5 Mar. Schnee	Oswald Ev	☾	
D.	6 Verk. Chr.	Verk. Christi	☾	
F.	7 Afra	Donatus	☾	
S.	8 Cyriak. M.	Cyriakus	☾	
32.	12. n. Pfing.	11. n. Trin.		
S.	9 Kajetan	Erich	☾	
M.	10 Mar. Hirsch	Lorenz	☾	
D.	11 Susanna	Hermann	☾	
M.	12 Klara	Klara	☾	
D.	13 Hippolyt	Hildebrand	☾	
F.	14 † Eusebius	Eusebius	☾	
S.	15 Mar. Sim.	Maria Afn.	☾	
33.	13. n. Pfing.	12. n. Trin.		
S.	16 Rochus Hyac.	Rochus	☾	
M.	17 Joachim	Bertram	☾	
D.	18 Helena	Agapetus	☾	
M.	19 Sebald, Abt	Sebaldus	☾	
D.	20 Bernhard	Bernhard	☾	
F.	21 Franz, v. Gf.	Hartwig	☾	
S.	22 Timotheus	Joachim	☾	
34.	14. n. Pfing.	13. n. Trin.		
S.	23 Philipp	Hundst. Ende	☾	
M.	24 HerzMar.-F.	Bartholomäus	☾	
D.	25 Ludwig K	Ludwig	☾	
M.	26 Zephyrinus	Samuel	☾	
D.	27 Gebhard	Gebhard	☾	
F.	28 Augustinus	Augustinus	☾	
S.	29 Sabina	Joh. Enth.	☾	
35.	15. n. Pfing.	14. n. Trin.		
S.	30 Schutzengel	Flacianus	☾	
M.	31 Raymond	Pauline	☾	

Mondphasen.

Neumond den 4. abends 5
Uhr 4 Min. (kühl und reger-
reich); Erstes Viertel am 1.
um 9 Uhr 45 Min. aben-
(schül und heiter); Vollmond
am 19. um 10 Uhr 2 Min. nachts
(heiß u. trocken); Letztes Vier-
tel den 26. mittags 12 Uhr 43
Min. (Gewitter mit Hagel).

Tageslänge.

Am	3. 15	Stunden	1	Min.
"	12. 14	"	32	"
"	19. 14	"	10	"
"	26. 13	"	47	"

Tag	Kathol.	Evangel.	☾	Notizen.
D.	1 Megidus	Megibi	☾	
M.	2 Stephan K.	Lea u. Rahel	☾	
D.	3 Jos. Cal.	Manjuctus	☾	
F.	4 J. Kofalia	Jda	☾	
S.	5 Justinian	Nathanael	☾	
36.	16. n. Pfing.	15. n. Trin.		
S.	6 Magnus, Abt	Zacharias	☾	
M.	7 Regina	Regina	☾	
D.	8 M. Geburt	Maria Geburt	☾	
M.	9 Geburtsfest d. Großhrz.		☾	
D.	10 Nikol. v. Tol.	Zodotus	☾	
F.	11 Felix u. Reg.	Protus, Joh.	☾	
S.	12 Guido	Guido, Tob.	☾	
37.	17. n. Pfing.	16. n. Trin.		
S.	13 Maria Nam.	Maternus	☾	
M.	14 Hl. + Erhöb.	Cyprian	☾	
D.	15 Nikomedes	Ende d. Grchtsf.	☾	
M.	16 + Ill. Quat.	Ghemia	☾	
D.	17 Lambert	Lambert	☾	
F.	18 + Jos. v. K.	Titus Ev.	☾	
S.	19 + Januarius	Markolf	☾	
38.	18. n. Pfing.	17. n. Trin.		
S.	20 Gustadius	Magdalena	☾	
M.	21 7 Schm. M.	Matthäus	☾	
D.	22 Moriz	Moriz	☾	
M.	23 Thekla	Herbst-Anf. Thek.	☾	
D.	24 Gerhard	Gerhard	☾	
F.	25 W. v. Alf.	Rupert	☾	
S.	26 Lioba Taub.	Cyprian	☾	
39.	19. n. Pfing.	18. n. Trin.		
S.	27 Cos. u. Dam.	Damian	☾	
M.	28 Wenzeslaus	Wenzel	☾	
D.	29 Michael	Michael	☾	
M.	30 Otto, Hieron.	Hieronymus	☾	

Monophasen.

Neumond am 3. morgens 8
Uhr 50 Min. (schön u. warm)
Erstes Viertel den 11. um 1
Uhr 41 Min. mittags (heiß
und warm); Vollmond am 18.
um 5 Uhr 37 M. früh (schwache
Niederschläge); Letztes Viertel
den 24. nachts 11 Uhr 41 Min.
(kalt mit Schneeflocken).

Tageslänge.

Am	2.	13	Stunden	22	Min.
"	9.	12	"	58	"
"	16.	12	"	32	"
"	23.	12	"	8	"

Tag	Kathol.	Evangel.	☾	Notizen.
D.	1 Remigius	Remigius	☾	
M.	2 Amandus	Vollrad	☾	
G.	3 Lucretia	Erwald	☾	
40.	20. n. Pfing.	19. n. Trin.		
G.	4 Rosentrzf.	Amor	☾	
M.	5 Placidus	Placidus	☾	
D.	6 Bruno	Fides	☾	
M.	7 Juditha	Spez, Theod.	☾	
D.	8 Brigitta B.	Marzellinus	☾	
F.	9 Dionysius	Dionysius	☾	
G.	10 Franz. B.	Iustus Jon.	☾	
41.	21. n. Pfing.	20. n. Trin.		
G.	11 Pelagius M.	Burhard	☾	
M.	12 Maximilian	Walther	☾	
D.	13 Eduard Kbn.	Eduard	☾	
M.	14 Burhard	Calixtus	☾	
D.	15 Theresia	Aurelia	☾	
F.	16 Gallus	Gallus a. B.	☾	
G.	17 Hedwig	Hedwig	☾	
42.	Allgem Kirchw. - Fest 21. n. Tr.			
G.	18 Lucas Ev.	Lucas	☾	
M.	19 Ferdinand K.	Ferdinand	☾	
D.	20 Joh. Cant.	Wendelin	☾	
M.	21 Ursula,	Ursula	☾	
D.	22 Helmutrudis	Balduin	☾	
F.	23 Reinhard	Severin	☾	
G.	24 Raphael	Raphael	☾	
43.	23. n. Pfing.	22. n. Trin.		
G.	25 Crispin	Leutfried	☾	
M.	26 Bonaventura	Amandus	☾	
D.	27 Ivo, Sab.	Fruementius	☾	
M.	28 Simon Jud.	Simon Juda	☾	
D.	29 Narcissus B.	Gisela	☾	
F.	30 Eutropia	Hartmann	☾	
G.	31 † Wolfgang	Virgilius	☾	

Mondphasen.

Neumond den 3. früh 1 Uhr
 31 Minuten (freundliche Tage);
 Erstes Viertel den 10. um 11
 Uhr 30 Min. nachts (stül mit
 Niederschlägen); Vollmond am
 17. um 2 Uhr 19 Min. nachm.
 (Wind u. Regen); Letztes Vier-
 tel den 24. nachmittags 2 Uhr
 30 Min. (Nebel und Reif).

Tageslänge.

Am 7. 11	Stunden	17 Min.
" 14. 10	"	52 "
" 21. 10	"	27 "
" 28. 10	"	1 "

Hoflyen.

Einnahmen.

Ausgaben.

undpöhen.

den 3. früh 1 U
(Vormittags Zeit
tel den 10. um
er. nächst 1881 ge
ten); Holmann am
fr 19 Min. nachm
gen); Regies Sten
admittungs 2 Ma
bel und Kreis.

schlänge.

Stunden 17 Min
33
27
1

Tag	Kathol.	Evangel.	☾	Notizen.
44.	24. n. Pfing.	23. n. Trin.		
S.	1 Aller Heil.	Reform.-F.	☾	
M.	2 Allerseele.	Allerseelen	☾	
D.	3 Pirmin	Ida	☾	
M.	4 Carolus B.	Sigmund	☾	
D.	5 Zacharias	Blandina	☾	
F.	6 Leonhard	Gustav Ab.	☾	
S.	7 Engelbert	Willibrord	☾	
45.	25. n. Pfing.	24. n. Trin.		
S.	8 Gottfried B.	Willihad	☾	
M.	9 Theodor	Theodor	☾	
D.	10 Andreas	Mart. Luther	☾	
M.	11 Martin, B.	Martin	☾	
D.	12 Martinus P.	Jonas	☾	
F.	13 Stanislaus	Vriccius	☾	
S.	14 Elisabeth J.	Petrus Mär.	☾	
46.	26. n. Pfing.	25 n. Trin.		
S.	15 Leopold, M.	Leopold	☾	
M.	16 Ottmar	Ottmar	☾	
D.	17 Gregor d. B.	Hugo	☾	
M.	18 Otto, Hilda	Gottschalk	☾	
D.	19 Elisabeth K.	Elisabeth	☾	
F.	20 Felix v. Val.	Emilie, Amos	☾	
S.	21 Maria Opfer	Columban	☾	
47.	27. n. Pfing.	Buß- u. Betttag		
S.	22 Cäcilia Jgf.	Buß- u. Betttag	☾	
M.	23 Klemens	Klemens	☾	
D.	24 Johann v. K.	Johann Knox	☾	
M.	25 Katharina	Katharina	☾	
D.	26 Konrad	Konrad	☾	
F.	27 Getrud	Günther	☾	
S.	28 Albertus M.	Sosthenes	☾	
48.	1. Advent	1. Advent		
S.	29 Saturnin	Noah	☾	
M.	30 Andreas	Andreas	☾	

Rondphasen.

Neumond den 1. abends 7
Uhr 6 Min. (sehr veränderlich);
Erstes Viertel am 9. um 9
Uhr 23 Min. morgens (Wind
und Schneegeflöber); Vollmond
am 16. um 12 Uhr 50 Min.
nachts (starker Regen); Letztes
Viertel den 23. morgens 8 Uhr
59 Min. (schöner Altweiber-
sommer).

Tageslänge.

Am 4.	9	Stunden	41	Min.
" 11.	9	"	17	"
" 18.	8	"	55	"
" 25.	8	"	39	"

stiftigen.

Einnahmen.

Ausgaben.

Wohlfahrt.

den 1. abends 7
 Uhr verhandelt;
 am 2. um 1
 morgens (Wohn
 über); Vollmacht
 2 Uhr 50 Min.
 Wegen; Recht
 morgens 8 Uhr
 mer. Kilmeyer

Länge.
 41 Min.
 17
 55
 39

Tag	Kathol.	Evangel.	☾	Notizen.
D.	1 Natalie	Arnold	☉	
M.	2 Bibiana	Aurelia		
D.	3 Franz Xav.	Cassianus	☾	
Fr.	4 Barbara	Barbara		
S.	5 Petrus Chy.	Abigail		
49.	2. Advent	2. Advent		
S.	6 Nikolaus, B.	Nikolaus		
M.	7 Ambrosius	Agathon		
D.	8 Mar. Empf.	Mart. Rinkart		
M.	9 Leofadia	Benjamin	☾	
D.	10 Melchisedes	Eulalia		
Fr.	11 Damianus	Adolf		
S.	12 Adelheid	Gangolf		
50.	3. Advent	3. Advent		
S.	13 Lucia F.	Obilia		
M.	14 Spiridion	Nikajus		
D.	15 Christiana	Christiana	☉	
M.	16 † IV. Quat.	Adelheid	☾	
D.	17 Ottilia	Lazarus		
Fr.	18 † Mar. Erw.	Wunibald		
S.	19 † Remesius	Clemens		
51.	4. Advent	4. Advent		
S.	20 Christian	Abraham		<p>Mondphasen. Neumond den 1. nachm. 12 Uhr 19 Min. (Schnee u. Wind); Erstes Viertel am 9. um 5 Uhr 47 Min. abends (starker Regen); Vollmond am 15. um 1 Uhr 26 Min. nachmittags (trocken und nebelig); Letztes Viertel den 23. morgens 6 Uhr 12 Min. (falsch und hell); Neumond den 31. früh 3 Uhr 53 Min. (Schneegebirg).</p>
M.	21 Thomas	Thomas		
D.	22 Flavianus	Winteranfang		
M.	23 Viktoria	Dagobert	☾	
D.	24 † Adam u. Eva	Adam		
Fr.	25 St. Christf.	I. Weihnacht.		
S.	26 Stephanus	II. Weihnacht.		
52.	S. n. W.	1. n. W.		
S.	27 Johannes	Johannes, Ev.		<p>Tageslänge. Am 2. 8 Stunden 27 Min. " 9. 8 " 18 " " 16. 8 " 12 " " 23. 8 " 10 " " 30. 8 " 15 "</p>
M.	28 Unsch. Kindl.	Unsch. Kindl.		
D.	29 Thomas Gzb.	Jonathan		
M.	30 David	David		
D.	31 Sylvester	Sylvester	☉	

Kolleg.

Einnahmen.

Ausgaben.

ndyphalen.

den 1. nach 12
(Schone u. Hüb-
stl am 9. um 5 Uhr
ab (Barter Wegen)
am 15. um 1 Uhr 20
mittags (vorden und
stet 20. bei den 20
12 Uhr. Nach
Memorandum den 21.
18 Uhr. (Schne)

eslänge.

Stunden 27 Min
" 18 "
" 12 "
" 10 "
" 15 "

Einnahmen.		Ausgaben.
	Januar	
	Februar	
	März	
	April	
	Mai	
	Juni	
	Juli	
	August	
	September	
	Oktober	
	November	
	Dezember	
	Summa . .	
	Ausgabe . .	
	Kasse-Bestand . .	

Nazarius M. | **Dienstag 28.** | SM. 4.27. SM. 7.44.
 Tagesl. 15 St. 17 M. | MM. 11.18 M. MM. 1.23 Nach.

(5 Uhr 6 Min. früh. 209-157

48 ————— 9.6 = 10. 21 —
 ————— 21 —
 ————— 18. 65 —
 ————— 10 —
 ————— 22 75 —

Martha J., Beatr. | **Mittwoch 29.** | SM. 4.28. SM. 7.43.
 Tagesl. 15 St. 15 M. | MM. 11.43 M. MM. 2.22 M.

210-156

34 285. 71 34 285 71
 6 857. 14 12 000. —
 ————— 180. — 28
 41 142. 85 —————
 1, 46 466. =

Wiltrudis, Abdon. | **Donnerstag 30.** | SM. 4.29. SM. 7.42.
 Tagesl. 15 St. 13 M. | MM. 12.— Nach MM. 3 37 M.

211-155

Ignatius Loyola.
Tagesl. 15 St. 9 W.

Freitag 31.

S. 4.31. S. 7.40
W. 12.14 W. 4.52 W.

212-154

70000

17500. —

40000

17500

57500. —

40000

62400

18000

60000. —

60000. —

60030

20000. —

46000

Eppel, W.
Zapf. 14 EEulich
Zapf. 14 EMaria St.
Zapf. 14 E

Sippolth., Cassian
Tagesl. 14 St. 30 M.**Donnerstag 13**SM. 4.49. SU. 7.19.
MA. 1.55 Ab. MU. 10.47 Ab.

225—141

8
2
270
4
~~4~~
20 7

Eusebius.
Tagesl. 14 St. 27 M.**Freitag 14.**SM. 4.50. SU. 7.17.
MA. 3.08 Ab. MU. 11.19 Ab.

226—140

Maria Simmelf.
Tagesl. 14 St. 23 M.**Samstag 15.**SM. 4.52. SU. 7.15.
MA. 4.21 Ab. MU. 12 Nachts

227—139

13. S. u. Pfing.	Sonntag 16.	Ev. 4.54. Eil. 7.14.
Tagesl. 14 St. 20 M.		Mitt. 5.25 Ab. Mitt. 12.29 Nacht
		228-188

Handf. Conf *eg. 17. - 65.*
 S 32 1. 10
 " 2. 5
 4. 25
 - 20
 - 10

Liberatus, Karim.	Montag 17.	Ev. 4.55. Eil. 7.12.
Tagesl. 14 St. 17 M.		Mitt. 6.21 Ab. Mitt. 1.02 M.
		229-187

— 65
 —————
 9.48

Helena Walf.	Dienstag 18.	Ev. 4.56. Eil. 7.10.
Tagesl. 14 St. 14 M.		Mitt. 7.05 Ab. Mitt. 2.14 M.
		230-186

Sebald, Julius. | **Mittwoch 19.** | SM. 4.58. SU. 7.08.
Tagesf. 14 St. 10 M. | MM. 7.37 Ab. MM. 3.37 Mg.

☉ 10 Uhr 2 Minuten nachts. 231-135

Wochen 178 1/2

$$\begin{array}{r} 10.52 \\ 1.18 \\ \hline 11.70 \end{array}$$

$$\begin{array}{r} 170.68 \\ 2 \\ \hline 341.36 \end{array}$$

$$\begin{array}{r} 70.13 \\ 3.50 \\ 1.50 \\ \hline 75.13 \end{array}$$

$$\begin{array}{r} 7.89 \\ - 29 \\ \hline 7.60 \end{array}$$

Bernhard Abt. | **Donnerstag 20.** | SM. 4.59. SU. 7.07.
Tagesf. 14 St. 8 M. | MM. 8.02 Ab. MM. 5.07 Mg.

232-134

— 12

$$\begin{array}{r} 74.80 \\ 8.41 \\ \hline 83.21 \end{array}$$

$$\begin{array}{r} 2 \\ 841 \end{array}$$

Johann Fr. v. Co. | **Freitag 21.** | SM. 5.—. SU. 7.05.
Tagesf. 14 St. 5 M. | MM. 8.23 Ab. MM. 6.36 Mg.

233-133

Timotheus M.	Samstag 22.	Ev. 5 02. Ell. 7 03.
Tagesl. 14 St. 1 M.		M. 8.42 M. 6. M. 8.03 M. 8
		234-132

253. 34	500. —
116.	166. 66
166. 66	
<hr/>	<hr/>
400. —	333. 66
	132

14. S. n. Pfing.	Sonntag 23.	Ev. 5 04. Ell. 7 —.
Tagesl. 13 St. 53 M.		M. 9.01 M. 5. M. 10.28 M. 8.
		235-131

166. 66	166. 66
<hr/>	
333. 32	

Bartholomäus.	Montag 24	Ev. 5 05. Ell. 6 58.
Tagesl. 13 St. 53 M.		M. 9.22 M. 6. M. 10.52 M. 8
		236-130

Ludwig R. | **Dienstag 25.** | Ev. 5.07. | Ell. 6.56.
Tagesl. 13 St. 49 M. | | M. 9.46 M. | M. 12.10 Nach
237-129

43. 33

46. 40

733. 24

429. 74

386. 41

Zepherinus P. | **Mittwoch 26** | Ev. 5.08. | Ell. 6.55.
Tagesl. 13 St. 47 M. | | M. 10.16 M. | M. 1.28 M.
(12 Uhr 43 Minuten mittags. | | 238-128

466. 60

343. 07

43. 33

386. 40

500. 00

18. 40

58. 83

56. 71

33. 40

~~28. 57~~

71. 91

4. 82

Gebhard W. v. S. | **Donnerstag 27** | Ev. 5.09. | Ell. 6.53.
Tagesl. 13 St. 44 M. | | M. 10.51 M. | M. 2.44 M.
239-127

4. 82

58. 23

43. 33

53. 57

4. 82

38. 59

2 33

38. 51

3 33

Augustin B.
Tagesl. 13 St. 40 M.

Freitag 28.

St. 5.11. St. 6.51.
M. 11.37 M. 3.51 M.

240—126

205.98

18.40
106.16
50.92

35.98

2.60

2.10

1.10

2.70

160

Sabina, Joh. C.
Tagesl. 13 St. 37 M.

Samstag 29.

St. 5.12. St. 6.49.
M. 12.29 Nach. M. 4.48 M.

241—125

17.00

10.20
25.25

35.45

6.21
1.96

8.25

34.

60
2040

15. S. u. Pfing.
Tagesl. 13 St. 34 M.

Sonntag 30.

St. 5.13. St. 6.47.
M. 12.21 Nach. M. 5.32 M.

242—124

Raymund, Fab.
Tagesl. 13 St. 30 M.

Montag 31.

St. 5.15, St. 6.45.
M. 1.37 M. 2. M. 6.07 M. 6.

243-123

243. 07
43. 33

386 40

500. —
466. 60

33 40

500. —
48. 33

543 33
307. 35

235 98
18. 40
58 33

500. —
43. 33

543 33
466. 60

76. 73

235. 91
243. 39

164
— 7. 41

18. 40
166. 60
58. 33

243. 39

3302. 86 →

Vegidius.	Dienstag 1.	St. 5.17. St. 6.42.
Tagesl. 13 St. 25 M.		M. 2.41 M. 6.34 M.

244-122

$$\begin{array}{r}
 \text{---} \text{---} \text{---} 27.36 \\
 \quad \quad 25.71 \\
 \hline
 \text{---} \text{---} \text{---} 2.35 \text{---}
 \end{array}$$

Stephan S., Lea.	Mittwoch 2.	St. 5.18. St. 6.40.
Tagesl. 13 St. 22 M.		M. 3.49 M. 6.54 M.

245-121

$$\begin{array}{r}
 \text{---} \text{---} \text{---} 27 \\
 \quad \quad 15 \\
 \hline
 71 \text{---} \text{---} \text{---} 5 \\
 \quad \quad \quad \quad 75 \text{---} \text{---} \text{---} 1.3 \\
 \quad \quad \quad \quad 71 \\
 \hline
 \quad \quad \quad \quad 400
 \end{array}$$

Josef Galaf.	Donnerstag 3.	St. 5.19. St. 6.38.
Tagesl. 13 St. 19 M.		M. 4.59 M. 7.09 M.

☉ 8 1/2 hr 50 Min. morgens.

246-120

$$\begin{array}{r}
 240 \\
 213 \\
 \hline
 39
 \end{array}$$

Rofalia F., Ida. | **Freitag 4.** | St. 13 | St. 15 | M. | St. 13 | St. 15 | M.

St. 13 | St. 15 | M. | St. 13 | St. 15 | M.

247-119

247

5.78 *1.26*

37 *12*

15 *4*

32 *8*

- 1

1

1.58

Berlin W., Justin. | **Samstag 5.** | St. 13 | St. 12 | M. | St. 13 | St. 12 | M.

St. 13 | St. 12 | M. | St. 13 | St. 12 | M.

248-118

1.71
9

1.80

1.53
27

1.80

1.32
13
3

1.53

4.63
50
21

5.38

16. S. n. Pf. Wag. | **Sonntag 6.** | St. 13 | St. 10 | M. | St. 13 | St. 10 | M.

St. 13 | St. 10 | M. | St. 13 | St. 10 | M.

249-117

10
30

40
40
40
31

4.20

Regina M., Korb.
Tagesl. 13 St. 5 M.**Montag 7.**SM. 5.25. SU. 6.30.
MM. 9.28 Mg. MM. 8.08 Ab.

250-116

Quoten 8.

6.40

6.40

6.40

~~24~~ 70

+ 6.90

65.-

Maria Geburt.
Tagesl. 13 St. 2 M.**Dienstag 8.**SM. 5.26. SU. 6.28.
MM. 10.36 Mg. MM. 8.26 Ab.

251-115

— " 55.00

13.80

13 40

68.10

398.41

4.8

9.6

Geb. Sr. R. S. d. Gr.
Tagesl. 12 St. 58 M.**Mittwoch 9.**SM. 5.28. SU. 6.26.
MM. 11.46 Mg. MM. 9.47 Ab.

252-114

1. 50

1. 50

2. —

2. —

2. —

10. —20. E. u. Pfm.
Tagesl. 11 St. 97

144

1055

Kleines P
Tagesl. 11 St. 2Serao Geb
Tagesl. 11 St. 2

Oktober 1891, 31 Tage

15195

141

20. E. n. Pfing. | Sonntag 4. | E. 6.05. E. 5.32.
Tagesl. 11 St. 27 M. | M. 7.19 M. M. 6.15 M.
277-89

1444.93
10555.57

3641.43
11553.57

15195

Placidus W. | Montag 5. | E. 6.06. E. 5.29.
Tagesl. 11 St. 23 M. | M. 8.28 M. M. 6.37 M.
278-88

Bruno Ordli. | Dienstag 6. | E. 6.08. E. 5.28.
Tagesl. 11 St. 20 M. | M. 9.32 M. M. 6.48 M.
279-87

Juditha, Sergius.
Tagesl. 11 St. 17 M.

Mittwoch 7.

Eh. 6.09. Eh. 5.26.
Mh. 1.05 Mq. Mh. 7.16 Mb.

4468 —

157 = 31,6 ²⁸⁰⁻⁸⁶ = 32

12. 6.44

5.20

11.60

11.60

22.5

— 45.25

Brigitta, W.
Tagesl. 11 St. 13 M.

Donnerstag 8.

Eh. 6.10. Eh. 5.23.
Mh. 12.56 Nach. Mh. 7.50 Mb.

281-85

Dionysius B.
Tagesl. 11 St. 9 M.

Freitag 9.

Eh. 6.12. Eh. 5.21.
Mh. 1.03 Mb. Mh. 8.34 Mb.

282-84

Franz Bergia
Tagesl. 11 St. 5

) 11 M

St. E. n. W.
Tagesl. 11 St. 5Kermitian
Tagesl. 10 St. 5

Oktober 1891, 31 Tage.

143

Franz Borgias. | **Samstag 10.** | **Ev. 6.14. Eil. 5.19.**
 Tagesl. 11 St. 5 M. | **Mu. 2.32 u. 6. Mu. 9.32 u. 6.**

☾ 11 Uhr 30 Minuten nachts.

283—83

21. S. n. Pfing. | **Sonntag 11.** | **Ev. 6.15. Eil. 5.18.**
 Tagesl. 11 St. 5 M. | **Mu. 2.52 u. 6. Mu. 10.33 u. 6.**

284—82

Maximilian B. | **Montag 12.** | **Ev. 6.16. Eil. 5.15.**
 Tagesl. 10 St. 5 M. | **Mu. 3.32 u. 6. Mu. 12 Nachts.**

285—81

Ednard Kön. Tagesl. 10 St. 57 M.	Dienstag 13.	SM. 6.18. SU. 5.13. M. 4. - Ab. M. 12.02 M. g.
-------------------------------------	---------------------	---

286—80

Burthard B., Gall. Tagesl. 10 St. 52 M.	Mittwoch 14.	SM. 6.20. SU. 5.12. M. 4.25 Ab. M. 1.28 M. g.
--	---------------------	--

287—79

Therese W., Aurel. Tagesl. 10 St. 49 M.	Donnerstag 15	SM. 6.21. SU. 5.10. M. 4.46 Ab. M. 2.57 M. g.
--	----------------------	--

288—78

Gallus Abt.	Freitag 16.	SM. 6.22. SU. 5.08.
Tagesl. 10 St. 46 M.		MM. 5.05 Ab. MU. 4.22 Ab.
		289—77

Hedwig K. W.	Samstag 17.	SM. 6.24. SU. 5.05.
Tagesl. 10 St. 41 M.		MM. 5.23 Ab. MU. 5.52 Mg.
☉ 2 Uhr 19 Min. nachmittags.		290—76

22. S. n. Pfing.	Sonntag 18.	SM. 6.26. SU. 5.04.
Tagesl. 10 St. 38 M.		MM. 4.45 Ab. MU. 7.19 Mg.
		291—75

Ferdinand S. | Montag 19. | Sa. 6.28. Su. 5.01.
Tagesl. 10 St. 33 M. | | Ma. 6.10 Ab. Mi. 8.45 Mg.

292-74

Bruder
 10.9
 211
 10.—
 4.40
 4 20
 - 4 10

 18.70

Wendelin H. | Dienstag 20. | Sa. 6.30. Su. 5.—
Tagesl. 10 St. 30 M. | | Ma. 6.43 Ab. Mi. 10.11 Mg.

293-73

334
 5.42 186
 - 6 2
 91 182

 6 39

Ursula, Sitarion. | Mittwoch 21. | Sa. 6.31. Su. 4.58.
Tagesl. 10 St. 27 M. | | Ma. 7.23 Ab. Mi. 11.29 Mg.

294-72

Oktober 1891, 31 Tage.

147

Kordula, Heimtr.	Donnerstag 22	Ev. 6.33. Su. 4.57.
Tagesl. 10 St. 23 M.		M. 8.13 Ab. M. 12.35 N.
		295—71

1.10	M. — 30
4.75	M. 10
<u>1.50</u>	
3.35	
— 60	

Severin, Verus.	Freitag 23.	Ev. 6.34. Su. 4.54
Tagesl. 10 St. 20 M.		M. 9.12 Ab. M. 1.31 Ab.
		296—70

418 9.6	3.75
10.	1. —
	<u>4.25</u>
	7. —

Naphael Erzengel	Samstag 24.	Ev. 6.36. Su. 4.50.
Tagesl. 10 St. 18 M.		M. 10.19 Ab. M. 2.13 Ab.
		297—69

(2 Uhr 30 Minuten nachmittags.

23. S. u. Pfling.
Tagesl. 10 St. 12 M.**Sonntag 25.**Ev. 6.38. Ul. 4.50.
M. 11.28 M. M. 2.44 M.

298-68

Lehrkammer.

$$\begin{array}{r}
 90 \quad 40 \quad 80 \\
 \hline
 90 \quad 40 \\
 \hline
 100 \\
 \hline
 400 \quad 44.44 \\
 36 \\
 \hline
 40 \\
 36 \\
 \hline
 40
 \end{array}$$

$$\begin{array}{r}
 90 \quad 40 \\
 \hline
 90 \quad 80 \\
 \hline
 320 \quad 35.35 \\
 24 \\
 \hline
 50 \\
 45 \\
 \hline
 50
 \end{array}$$

Amandus B.
Tagesl. 10 St. 9 M.**Montag 26.**Ev. 6.39. Ul. 4.48.
M. 12 Nachts, M. 3.08 M.

299-67

$$\begin{array}{r}
 30 \quad 9 \\
 \hline
 30 \quad 11 \\
 \hline
 162 \quad 5.4 \\
 150 \\
 \hline
 120 \\
 120 \\
 \hline
 \quad
 \end{array}$$

$$\begin{array}{r}
 2 \frac{1}{2} \text{ bis } 9 \frac{1}{2} \\
 \hline
 215 \\
 7 \\
 \hline
 222
 \end{array}$$

Sabina, Ivo.
Tagesl. 10 St. 5 M.**Dienstag 27.**Ev. 6.41. Ul. 4.46.
M. 12.37 M. M. 3.37 M.

300-66

$$\begin{array}{r}
 245.00 \\
 48.60 \\
 \hline
 291.93
 \end{array}$$

Wolfgang D.
Tagesl. 9 St. 51 M.

Samstag 31.

S. 11. 6. 48. S. 11. 4. 89.
M. 11. 5. 06 M. 11. 4. 26 M. 16.

304-62

Rechnen

- 10. -

3. 20

3. 20

- " 35

16. 75

14 2/

7. 13

365	75
73	60
	15
	300
	50
	<hr/> 1900
	70
	<hr/> 2070
	146
	<hr/> 540

10. 2/

M. 11. 5. 06
Tagesl. 9 St.

11

M. 11. 5. 06
Tagesl. 9 St.M. 11. 5. 06
Tagesl. 9 St.

24. S. n. Pfing.	Sonntag 1.	Ev. 6.49.	Ev. 4.38.
Tagesl. 9 St. 49 M.		Mitt. 6.13 Mg.	Mitt. 4.39 Ab.
☉ 7 Uhr 6 Minuten abends.		305—61	

Allerseelen.	Montag 2.	Ev. 6.50.	Ev. 4.36.
Tagesl. 9 St. 46 M.		Mitt. 7.26 Mg.	Mitt. 4.56 Ab.
		306—60	

Pirmin, Subert.	Dienstag 3.	Ev. 6.52.	Ev. 4.35.
Tagesl. 9 St. 43 M.		Mitt. 8.39 Mg.	Mitt. 5.20 Ab.
		307—59	

Carolus, Borrom.
Tagesl. 9 St. 41 M.

Mittwoch 4.

Ev. 6.53. Ell. 4.34.
Mm. 9.51 Mg. Mm. 5.51 Ab.

308—58

Zacharias u. Elif.
Tagesl. 9 St. 37 M.

Donnerstag 5.

Ev. 6.55. Ell. 4.32
Mm 11.—Mg. Mm. 6.32 Ab.

309—57

Leonhard Abt.
Tagesl. 9 St. 32 M.

Freitag 6.

Ev. 6.57. Ell. 4.30.
Mm. 12. Nachts. Mm. 7.24 Ab

310—56

Florentine.		Samstag 7.	SA. 6.59. SU. 4.28.
Lagesl. 9 St. 29 M.			MA. 12.52 Mb. MU. 8.29 Mb.
			311—55

25. S. n. Pfing.		Sonntag 8.	SA. 7.—. SU. 4.27.
Lagesl. 9 St. 27 M.			MA. 1.41 Mb. MU. 9.46 Mb.
			312—54

Theodor W.		Montag 9.	SA. 7.02. SU. 4.25.
Lagesl. 9 St. 23 M.			MA. 2.03 Mb. MU. 11.3 Mb.
			313—53

) 9 Uhr 23 Min. morgens.

Andreas Avelk. Tagesl. 9 St. 20 M.	Dienstag 10.	SM. 7.04. SU. 4.24. Mm. 2.24 M. M. 1.29 Nachts
314—52		

Martinus B. Tagesl. 9 St. 17 M.	Mittwoch 11.	SM. 7.06. SU. 4.23. Mm. 2.49 M. M. 1.30 Mrg.
315—51		

Martinus B. Tagesl. 9 St. 14 M.	Donnerstag 12.	SM. 7.07. SU. 4.21. Mm. 3.08 M. M. 1.54 Mrg.
316—50		

Didakus, Stanisł.
Tagesl. 9 St. 10 W.

Freitag 13.

Ev. 7.10. Su. 4.20.
WV. 3.26 Wb. WU. 3.19 Wrg.
317—49

Josaphat B. W.
Tagesl. 9 St. 8 W.

Samstag 14.

Ev. 7.11. Su. 4.19.
WV. 3.45 Wb. WU. 4.45 Wb.
318—48

26. S. u. Pfing.
Tagesl. 9 St. 5 W.

Sonntag 15.

Ev. 7.13. Su. 4.18.
WV. 4.08 Wb. WU. 6.12 Wrg.
319—47

Edmund, Ottmar.
Tagesl. 9 St. 1 M.

Montag 16.

SM. 7.15. SU. 4.16.
MM. 4.37 Ab. MN. 7.38 Mg.

☉ 12 Uhr 50 Minuten nachts.

320—46

Gregor d. W., Hugo
Tagesl. 8 St. 58 M.

Dienstag 17.

SM. 7.17. SU. 4.15.
MM. 5.12 Ab. MN. 9.01 Mg.

321—45

Silda, Gottschalk.
Tagesl. 8 St. 55 M.

Mittwoch 18.

SM. 7.18. SU. 4.13.
MM. 5.59 Ab. MN. 10.17 Mg.

322—44

November 1891, 30 Tage.

157

Elisabeth Landgr. | **Donnerstag 19.** | SA. 7.19. EU. 4.12.
Tagesl. 8 St. 53 M. | MA. 6.57 NB. MI. 11.18 Mrg.
323—43

Felix v. Balois. | **Freitag 20.** | SA. 7.21. EU. 4.11.
Tagesl. 8 St. 50 M. | MA. 8.02 NB. MI. 12.8 Nacht.
324—42

Maria Dyerung. | **Samstag 21.** | SA. 7.23. EU. 4.10.
Tagesl. 8 St. 47 M. | MA. 9.11 NB. MI. 12.46 NB.
325—41

27. S. u. Pfing.
Tagesl. 8 St. 43 W.

Sonntag 22.

St. 7.24. St. 4.09.
M. 10.22 W. M. 1.13 W.

326—40

Stemens P., Fei.
Tagesl. 8 St. 43 W.

Montag 23.

St. 7.25. St. 4.08.
M. 11.32 W. M. 1.33 W.

(8 Uhr 59 Minuten morgens.

327—39

Johann v. Kreuz.
Tagesl. 8 St. 40 W.

Dienstag 24.

St. 7.27. St. 4.07.
M. 12.29 W. M. 1.51 W.

328—38

November 1891, 30 Tage.

159

Katharina F. M.	Mittwoch 25.	SM. 7.28.	SU. 4.07.
Tagesl. 8 St. 39 M.		MA. 12.39 Mg.	MI. 2.06 Ab.
329—37			

Konrad, Viktorine.	Donnerstag 26.	SM. 7.30.	SU. 4.06.
Tagesl. 8 St. 37 M.		MA. 1.45 Mg.	MI. 2.18 Ab.
330—36			

Gertrud, Virgil.	Freitag 27.	SM. 7.30.	SU. 4.05.
Tagesl. 8 St. 35 M.		MA. 2.52 Mg.	MI. 2.32 Ab.
331—35			

Albertus Magnus. Tagesl. 8 Et. 34 M.	Samstag 28.	SM. 7.31. SH. 4.05. DM. 4.—Mg. MN. 2.48 Mb.
		332—34

1. Advent. Tagesl. 8 Et. 32 M.	Sonntag 29.	SM. 7.32. SH. 4.04. MN. 5.09 Mg. MN. 3.06 Mb.
		333—33

Andreas Apostel. Tagesl. 8 Et. 31 M.	Montag 30.	SM. 7.33. SH. 4.04. MN. 6.21 Mg. MN. 3.28 Mb.
		334—32

Natalia, Eligius.	Dienstag 1.	St. 7.35. St. 4.03.
Tagesl. 8 St. 28 M.		M. 7.34 M. 3.53 M.
⊙ 12 Uhr 19 Min. Mittags.		335—31

Vibiana F. M.	Mittwoch 2.	St. 7.36. St. 4.13.
Tagesl. 8 St. 27 M.		M. 8.48 M. 4.28 M.
		336—30

Franz Kaver.	Donnerstag 3.	St. 7.38. St. 4.02.
Tagesl. 8 St. 24 M.		M. 9.55 M. 5.18 M.
		337—29

Barbara.	Freitag 4.	SM. 7.39. SM. 4.02.
Tagesl. 8 St. 23 M.		RM. 10.49 Mg. RM. 6.22 Ab.
		338-28

3.40	3.40
6. —	3. —
— 25	1.50
<hr/>	
7.15	

Petrus Chrysol.	Samstag 5.	SM. 7.40. SM. 4.02.
Tagesl. 8 St. 22 M.		RM. 11.30 Mg. RM. 7.36 Ab.
		339-27

9 205. —

12000. —	
<hr/>	
3428.57	
1321.43	
47.14	
<hr/>	
16877.14	

2. Advent.	Sonntag 6.	SM. 7.40. SM. 4.02.
Tagesl. 8 St. 22 M.		RM. 12.03 Nacht. RM. 8.55 Ab.
		340-26

18285. —

24000. —	16877.14
6837.15	13200
2421.86	<hr/>
145.71	3,677.14
<hr/>	
31348.72	

31345.72	
13200. —	
<hr/>	
18145.72	

Ambrosius B. Tagesl. 8 St. 21 W.	Montag 7.	Sm. 7.41. Su. 4.02. Mm. 12.34 Mb. Mm. 10.17 Mb.
		341-25

759.38 1016.88 - 277.50
 993.37 1016.88 23.50
 736.38 1016.88 380.50
 1011.88 1016.88 5.00
 111.00

Maria unbest. G. Tagesl. 8 St. 19 W.	Dienstag 8.	Sm. 7.42. Su. 4.01. Mm. 12.56 Mb. Mm. 11.38 Mb.
		342-24

995.88 1016.88 175.00
 830.88 - 774.50

Geofadia J., Benj. Tagesl. 8 St. 18 W.	Mittwoch 9.	Sm. 7.43. Su. 4.01. Mm. 1.13 Mb. Mm. 12 Nacht 3
		343-23

) 5 Uhr 47 Minuten abends.

Annalen Mafsa

1714 24
 342 86
 2057 110

Reichthades P. Tagesl. 8 St. 16 M.	Donnerstag 10	St. 7.45. St. 4.01. M. 1.31 M. 1.1. - M. g.
---------------------------------------	----------------------	--

	114. 43
5700. -	114. 43
4281 90	114. 43
<hr/>	709. 62
8081 2	660. 56
<hr/>	693. 71

Damasus P., Adolf Tagesl. 8 St. 15 M.	Freitag 11.	St. 7.46. St. 4.01. M. 1.48 M. 2.22 M. g.
--	--------------------	--

107.	3. 21	620. 22
	53	1254. 58
	<hr/>	
1.7	4	
3 21	107.77	4291.98
50		1908. 2
<hr/>		
37		260.00

Adelheid Raif. Tagesl. 8 St. 14 M.	Samstag 12.	St. 7.47. St. 4.02. M. 2.10 M. 3.46 M. g.
---------------------------------------	--------------------	--

Kugler Jan
Kreuzer
Kanzlei:
Rath. Regi
H. Leo Den
Rechnungsger
Oberrechnun

der Ju

Präsident
Räthe: Ma
des Ober
herz. Ober
Kämmerer
Dr. Eugen
Emil Dori
Heraltrat
Hilfsarbe
Notariat
Seanhof
Sekretar
Oberrev
Rath. Heb
Registrat
Iren. F
Spekulu
Daniel R
Kanzlei:
Dietrich
Hauß, W

Oberlan
Rath L.
Senatspr
von Stöf
Oberland
Joh W

August Jauch, Valentin Krieg, Johann Chr. Zimmermann, Revisoren.
 Kanzlei: Sekretär und Registrator: J. B. Mathis, Kanzleirath. Registraturassistent: Eduard Hauger. Kanzleidiener: H. Leo Lenz.
 Rechnungsarchiv in Bruchsal: Aufsichtsbeamter: Karl Baumert, Oberrechnungsrath.

Ministerium

der Justiz des Kultus und Unterrichts.

Präsident: Dr. Wilh. Koff, Geh. Rath I. Klasse, Czellenz.
 Rätthe: August Zoos, Geheimer Referendar, zugleich Direktor des Oberschulraths. Friedrich Freih. v. Neubronn, Kammerherr, Oberstaatsanwalt beim Oberlandesgericht. Dr. Ludwig Arnspurger, Geh. Referendar. Heinrich Heß, Ministerialrath. Dr. Eugen von Jagemann, Kammerherr, Ministerialrath. Emil Dörner, Ministerialrath. Adolf Becherer, Geheimer Ministerialrath.

Hilfsarbeiter: Dr. Adolf Trejzer, Oberamtsrichter.
 Notariatsinspektoren: Karl Kratt, Karl Schulz, Gustav Leonhard.

Sekretariat: Josef Hilbenbrand, Richard Holsten, Sekretäre.
 Oberrevision: Revisionsvorstand Anton Hund, Oberrechnungsrath. Josef Lenhard, Rechnungsrath. August Münchbach, Revisor.

Registratur: Leopold Schwaab, Friedrich Humpert, Registratoren. Friedrich Schleret, Registraturassistent.

Expeditur: Expeditor Gabriel Waag, Kanzleirath. Ernst Daniel Krauth, Expediturassistent.

Kanzlei: Karl Lamprecht, Adolf Boffert, Kanzleiasistenten. Heinrich Bay, Richard Herig, Emil Kiedlin, Karl Friedrich Heuß, Aktuare.

I. Oberlandesgericht.

(Sitz in Karlsruhe.)

Oberlandesgerichtspräsident: Friedrich Serger, Geh. Rath I. Klasse, Czellenz.

Senatspräsidenten: Richard Schneider. Dr. Karl Wilhelm von Stöffer, Kammerherr.

Oberlandesgerichtsrätthe: Wilh. Gerbel, Edmund Kamin, Josef Wedekind, Christ. Bohm, Eugen Wolff, Anton Schmidt

Max Heinsheimer, Wilhelm Ried, Karl E. Bär, Karl Roos, Friedrich von Berg, L. Schember, Ad. Böckh, August Mayer, Karl Loes, Gustav Christ, Alfred Brauer.

Gerichtsschreiberei: Sekretär Wilh. Lehning. Registrator Adolf Hecke, Kanzleirath. Expeditor Franz Fidel Lang, Kanzleirath. Eduard Schmidt u. Wilhelm Rabenberger, Kanzleiaffistenten. Georg Pahl und Karl Schwindt, Aktuare.

II. Landgerichte.

1. Konstanz.

Landgerichtspräsident: Dr. Friedrich Kiefer.

Landgerichtsdirektor: Karl Eiselein.

Landgerichtsräthe: Wilhelm Stein, Anton Schönlé, Heinrich Kohlunt, Stellvertreter des Untersuchungsrichters, Karl Waag, Josef von Buß, Joh. Zehner, Untersuchungsrichter, Dr. Karl Eller, Hermann Buch, August Koller.

Medizinalreferent: Dr. Adolf Honjel, Bezirksarzt in Konstanz. Stellvertreter: Konstantin Merz, Bezirksarzt, Medizinalrath in Donaueschingen.

Gerichtsschreiberei: Sekretär Karl Rieder. Kanzleisekretär J. A. Rothweiler. Registrator Philipp Jakob Hasen, Kanzleirath. Expeditor Konrad Krehborn, Kanzleirath. Registratur-Affistent Ludwig Trunzer. Theodor Ankener, Kanzleiaffistent. Rudolf Kirchmann, Georg Lebtuchen, Aktuare.

2. Waldshut.

Landgerichtspräsident: Franz Junghanns.

Landgerichtsdirektor: Karl Martin.

Landgerichtsräthe: Otto Kern, Th. Singer, Untersuchungsrichter; Adolf Birkenmayer, Stellvertreter des Untersuchungsrichters, Georg Petri, Karl Wiehl.

Medizinalreferent: Dr. Adolf Honjel, Bezirksarzt in Konstanz. Stellvertreter: Konstantin Merz, Bezirksarzt, Medizinalrath in Donaueschingen.

Gerichtsschreiberei: Sekretär Rudolf Schmieder. Expeditor Ludwig Simianer. Kanzleiaffistenten: Heinrich Kottengatter, Benedikt Herzog und Rudolf Bornhauser. Aktuar: Oskar Färber.

3. Freiburg.

Landgerichtspräsident: Dr. Gustav v. Rottek.

Landgerichtsdirektoren: Aug. Schäfer und Otto Haaf.

Landgerichtsräthe: Max Eisen, Wilhelm Simmler, Otto

Courtin, Dr. Otto Kern, Joh. Sengler, Karl Leiblein, Georg Heres, Dr. Robert Kupfer, Karl Lauck, Martin Fleuchaus, Stellvertreter des Untersuchungsrichters, Richard Stritt, Untersuchungsrichter, Heintr. Eisenlohr, Math. Birk, Untersuchungsrichter.

Medizinalreferent: Dr. Paul Kraake, Professor, Direktor der Chirurgischen Klinik. Stellvertreter: Dr. Hermann Emminghaus, Professor, Direktor der psych. Klinik.

Gerichtsschreiberei: Sekretär Dr. Fridolin Harden. Kanzleisekretär Kolumban Werlein. Registrator Wilhelm Hertert. Expeditor Josef Hinterskirch, Kanzleirath. Registratur-Assistent Edm. Kaufmann. Kanzlei-Assistenten Emil Frey, Ludwig Beck. Aktuare Wilhelm Blum, Anton Heck, Otto Welcker und Fr. Wiegele.

4. Offenburg.

Landgerichtspräsident: Konstantin Amann.

Landgerichtsdirektor: Rudolf Reinhard.

Landgerichtsräthe: Wilhelm Goll, Hermann Feherlin, Untersuchungsrichter. Frz. Junghanns, Karl Kamstein. Karl May, Stellvertreter des Untersuchungsrichters. Gustav Ernst, Gottfried Gerner, Franz Beck.

Medizinalreferent: Dr. S. Schneider, Geh. Hofrath, Bezirksarzt in Oberkirch.

Gerichtsschreiberei: Sekretär Friedrich Thoma, Kanzleisekretär Joh. Seifert. Registrator Jakob Schlusser. Expeditor Jakob Musser, Kanzleirath. Kanzleiaffistenten: August Nägele, Friedrich Wilhelm Willi, Georg Sigmund. Aktuare: Hermann Röbde, Mahlbacher.

5. Karlsruhe.

Landgerichtspräsident: Karl Bender.

Landgerichtsdirektoren: Karl Fischler, Friedrich Rauch

Landgerichtsräthe: Dr. Benedikt Fritsch, Karl Rärcher, Karl Jakobi, Wilhelm Rupp, Wilhelm Goldschmidt, Dr. Joh. Hauser, Friedr. Weizel, Th. Rothweiler, Untersuchungsrichter. Otto Walli, Franz Grimm, Untersuchungsrichter; Albrecht Freiherr Rüdert von Collenberg-Böbighheim, Ludwig Dürr, Dr. Ad. West, Alfred Leipheimer.

Vorsitzender der Kammer für Handelsachen: Landgerichtsrath Dr. Johann Hauser.

Stellvertreter desselben: Landgerichtsrath Wilh. Rupp.

Handelsrichter: Kaufmann August Dürr, Stadtrath Her-

mann Leichtlin, Kaufmann Rudolf Hermann und Fabrikant August Ruh, sämmtlich in Karlsruhe.
 Stellvertreter der Handelsrichter: Bantier Robert Kölle in Karlsruhe, Fabrikant Peter Göllich und Rentner Wilhelm Hepp in Pforzheim, Hofbankier Julius Naegle in Karlsruhe.
 Medizinalreferent: Dr. Ludwig Fischer, Bezirksarzt und Medizinalrath in Karlsruhe. Stellvertreter: Julius Schenk, Bezirksarzt, Medizinalrath in Rastatt.
 Gerichtsschreiberei: Sekretär Heinrich Gott. Registrator Joh. Anton Helmling, Kanzleirath. Expositor Christian Schönthaler. Sekretariatsassistent Wilhelm Desterling. Registraturassistent Wilhelm Braun. Kanzlei-Assistent Karl Großmann. Aktuare Otto Hehn, Karl Göbelbecker, Gustav Schneider. Adam Zirkel, Ludwig Grabenstein und Adolf Voppel.

6. Mannheim.

Landgerichtspräsident: Anton Baffermann.
 Landgerichtsdirektor: Dr. Karl Gadenbach.
 Landgerichtsräthe: Karl Maurer, Berthold Traub, Karl Ultrich, August Exter, Rud. Freiherr v. Buol-Verenberg, Kammerherr. Hermann Zentner, Untersuchungsrichter. Friedrich Walz, Friedrich Wengler, Rud. von Wolbeck, Untersuchungsrichter; Ferdinand Claus, Oskar Adam Emil Hauger, Stellvertreter des Untersuchungsrichters; Paul Tröger.
 Vorsitzender der Kammer für Handelsachen: Landgerichtsrath Karl Ultrich.
 Stellvertreter desselben: Landgerichtsrath Paul Tröger.
 Handelsrichter: Kaufmann Philipp Dissené, Kommerzienrath, Kaufmann Karl Jörger, Kommerzienrath, Kaufmann Franz Thornecke und Kaufmann Viktor Lenel in Mannheim.
 Stellvertretende Handelsrichter: Kaufmann Otto Glöckler, Getreidegroßhändler Julius Hirsch, Kaufmann Sigm. Mohr in Mannheim, Kaufmann Friedrich Landfried in Heidelberg.
 Medizinalreferent: Bezirksarzt Dr. Franz Knauff, Hofrath in Heidelberg, Stellvertreter: Emil Fischer, Bezirksarzt und Medizinalrath in Mannheim.
 Gerichtsschreiberei: Sekretär Ernst Nebel. Registrator Leop. Wechler. Expositor Wilhelm Heinrich Ziller. Sekretariatsassistent Heinrich Schulz. Registratur-Assistent Franz Diel. Kanzleiassistent Chr. Kapp. Aktuare Friedrich Bach, Johann Staubi, Gustav Ad. Ludwig, Johann Georg Stark.

7. Mosbad.

Landgerichtspräsident: Fr. Karl Müller.
 Landgerichtsdirektor: Heinrich Schmidt-Oberstein.
 Landgerichtsräthe: Maximilian Buisson, Franz Ganter,
 Untersuchungsrichter: Leopold Mittell, Dr. Julius Heins-
 heimer, Friedrich Müller.
 Medizinalreferent: Bezirksarzt Dr. Franz Knauff, Hof-
 rath, Bezirksarzt in Heidelberg. Stellvertreter: Emil Fischer,
 Bezirksarzt, Medizinalrath in Mannheim.
 Gerichtsschreiberei: Sekretär Heinrich König, Expeditor Her-
 mann Schäfer, Ferdinand Geert, Kanzlei-Assistent. Aktuare
 Otto Dickgießer, Karl Gdinger.

III. Amtsgerichte.

A. Landgericht Konstanz.

Donaueschingen: C. Zepf, Ober-
 amtsrichter, Clemens Oster,
 Amtsrichter.
 Engen: J. Giesler, Oberamts-
 richter, H. Wersel, Amtsr.
 Konstanz: Chr. Dornier, Amts-
 richter.
 Neckkirch: Aug. Kaiser, Amtsr.
 Pfullendorf: Albert Bikel,
 Amtsrichter.

Radolfzell: Dr. R. Frhr. v.
 Rüpplin, Oberamtsr.
 Stockach: Dr. Hermann Otten-
 dörfer, Oberamtsrichter.
 Ueberlingen: S. Würth, Ober-
 amtsrichter, Dr. Otto Fürst,
 Amtsrichter.
 Billingen: Rudolf Obkircher,
 Amtsrichter.

B. Landgericht Waldshut.

Bonnendorf: Dr. Herm. Engel-
 hardt, Amtsrichter.
 Säckingen: Christian Krebs,
 Karl Hummel, Amtsrichter.
 St. Blasien: Michael Schott,
 Oberamtsrichter.

Schönau: D. Hinf, Amtsr.
 Schopfheim: Jakob Weisser,
 Oberamtsrichter.
 Waldshut: Dr. Karl Köhler,
 Oberamtsrichter, R. Schmitt
 Dr. Karl Reichardt, Amts-
 richter.

C. Landgericht Freiburg.

Breisach: Otto Mayer, Ober-
 amtsrichter.
 Emmendingen: Karl Fr. Selb,
 Oberamtsrichter, Ernst Pfei-
 ser, Oberamtsrichter.

Ettenheim: Dr. Wilh. Stoll,
 Amtsrichter.
 Freiburg: Hermann Reich,
 R. Federle, Oberamtsrichter.
 Dr. Aug. Platenius, Amtsr.

Badischer Geschäftskalender.

Kenzingen: Dr. August Dölter, Amtsrichter.

Lörrach: Karl Nüßle, M. Duffner, Oberamtsrichter.

Müllheim: Alfred Buhlinger, Oberamtsrichter. Richard Junghanns, Amtsrichter.

D. Landgericht Offenburg.

Achern: Rupert Burger, Oberamtsrichter.

Bühl: Franz Stehle, Oberamtsrichter. Dr. W. Sachs, Amtsrichter.

Gengenbach: H. Meyer, Amtsrichter.

Kehl: Stephan Rizi, Oberamtsrichter.

Lahr: E. Eichrodt, Oberamts-

E. Landgericht Karlsruhe.

Baden: Frz. Mallebrein, Oberamtsrichter, Gustav Stibinger, Oberamtsrichter.

Bretten: A. Schenk, Amtsr.

Bruchsal: Emil Frhr. Stodhorner von Starein, Kammerherr, Oberamtsrichter. Emil Armbruster, Oberamtsrichter. Jul. Breitner, Oberamtsrichter.

Durlach: J. Diez, Oberamtsr.

Eppingen: Ludw. Kugler, Oberamtsrichter.

Ettlingen: Otto Ribstein, Oberamtsrichter.

F. Landgericht Mannheim.

Heidelberg: Karl Rah, Eduard Büchner, Heinrich Süpfle, Franz Engelbert, Oberamtsrichter.

Mannheim: A. Stolz, Adolf Schweickart, Dr. Nath. Stein,

Neustadt: Adolf Guttenberg, Amtsrichter.

Staufen: Hermann Spiegelhalter, Oberamtsrichter.

Waldbirch: Aug. Speri, Oberamtsrichter.

Amtsrichter. Dr. Ed. Bezinger, Amtsrichter.

Oberkirch: J. Zimpfer, Oberamtsrichter.

Offenburg: Karl Ruffer, Dr. Ernst Heydweiller, Amtsr.

Triberg: Oskar Fele, Amtsrichter.

Wolfach: G. Seiz, Amtsrichter.

Gernsbach: Maximilian Hufschmid, Oberamtsrichter.

Karlsruhe: Hermann Dier, Dr. Friedrich Kraußmann, Bernhard Bezinger, Wilh. Freiherr Marschall von Bieberstein, Hofjunger, Eduard Müller, Oberamtsrichter.

Pforzheim: Max Morz, Karl Heintz Frey, Dr. Alfred Sautier, Oberamtsrichter, Karl Freiherr v. Babo, Amtsr.

Philippshurg: Dr. D. Grohe, Amtsrichter.

Rastatt: K. Farenjchon, Oberamtsricht. A. Siegel, Amtsr.

Dr. Adalbert Düringer, Dr. Salomon Maas, Oberamtsr.

Dr. Otto Schneider, Amtsr.

Schwezingen: Alex. Mündel, Oberamtsrichter. Gust. Storz, Amtsrichter.

Sinsheim: Gustav Schindler,
Oberamtsrichter.

Weinheim: Albert Freiherr v.

G. Landgericht Mosbach.

Abelsheim: C. Bechtold, Ober-
amtsrichter.

Borberg: Edmund Schmidt,
Amtsrichter.

Buchen: Rudolf Pfele, Amtsr.

Eberbach: Dr. Oskar Fuchelt,
Amtsrichter.

Mosbach: Dr. Robert Reiß,
Amtsrichter.

Bodmann, Kammerherr,
Oberamtsrichter.

Wiesloch: Dr. Georg Hitz, Ober-
amtsrichter.

Neckarbischofsheim: Friedrich
Schredelsacker, Amtsrichter.

Tauberbischofsheim: Hermann
König, Dr. Fr. v. Engelberg,
Amtsrichter.

Wallbürn: Karl Urnan, Amts-
richter.

Wertheim: Georg Volkert, O.-
Amtsrichter.

Verzeichnis

der bei den Amtsgerichten angestellten Gerichtsschreiber,
Registratoren, Aktuare bezw. Gerichtsschreibergehilfen, Amts-
gerichtsdienere und Gefangenwärter sowie Gerichtsvollzieher.

Amts- gerichte.	Gerichts- schreiber.	Registra- toren.	Aktuare bz. Gerichts- schreiber- gehilfen.	Amtsge- richtsdienere u. Gefangen- wärter.	Gerichts- vollzieher.
Achern	Ben. Stein- bach		Jakob Müller Zimmermann	Franz Aueh	Joh. Kräuter
Adelsheim	Aug. Raub		Joh. Jacobi Ernst Götz	Vor. Nikolaus	Aug. Geiger
Baden	Albin Lutz	Wilh. Leop. Kraus	Josef Roth Ferdin. Gräß Jakob Dör- wächter	Ben. Arnold, Amtsg.-D. Hein. Vogt, ort. Gefangenin.	Jakob Kräh
Bonnendorf	Jak. Kohler		J. Bachmann Karl Sieber	Christ. Wi- derhold	Fr. Fulterer
Borberg	Joh. Paul Snedner		Albert Bay Birkenmeyer	Maximilian Seeberger	Joh. Tröndle
Breisach	Jh. Weiser		Joseph Zahn Fr. A. Köbele Gg. Müller Karl Deng	Josef Späth Emil Knöpfel	Fr. Schmieder F. Eichenauer
Bretten	W. Eiten- hut		Josef Singer Wilh. Blas	Rud. Müller, Amtsg.-D. Fried. Burg, Gefäng.-A.	Wilh. Ruf Chr. Freund
Bruchsal	Hob. Rißel	Ad. Stein	Frz. Köhler Karl Freund Magn. Vint Ferd. Kunz	Wilh. Schwo- bentha	Friedr. Angst
Buchen	G. Oppen- heimer		R. Buchberger u. Schleicher	Jakob Zim- mermann	Ad. Kieferle
Bühl	Wilh. Boos		Daniel Dieß		

Amts- gerichte.	Gerichts- schreiber.	Registra- toren.	Aktuare bez. Gerichts- schreiber- gehilfen.	Amtsge- richtsbreiter u. Gefangen- wärter.	Gerichts- vollzieher.
Donau- schingen	Jos. Gähler		August Frey- müller	Franz Bekka	Christ. Venis
Durlach	Fra. Frank	J. Wöhrl	Friedr. Zahn Franz Vogel Friedr. Kun- zelmann	Wendl. Heine	Gg. W. Pfesch
Eberbach	A. Heinrich		Peter Went Jos. Rifolat	Joh. Georg Kies	Jos. Val. Ott
Emmen- dingen	L. Friedr. Jäger		Emil Busel- meier	Josef Busel- meier	Mag. Geppert
Eugen	J. Schäff- auer		Karl Köffler G. Ad. Probst Otto Schiel	Mois Weich- selbaum	A. Gebhardt
Eyningen	A. F. Schüb	L. Voppre	Jos. Trunzer	Math. Motsch	Karl Mader
Ettelheim	R. Büchner		Cyr. Krebs	Fra. Fachen	Lorenz Nagel
Ettlingen	Aug. Matt		Karl Kamm Georg Käß.	Joh. Daniel Kunkel	Jh. Ad. Salz- geber
Freiburg	A. Dirler W. Bag-	F. Michaeli Jud. Meiz- ner	Adalb. Gut- mann Sub. Ehrens- perger Konrad Nün- ninger	Jos. Haag u. Joh. Förster Amisg.-D. W. Weidler J. Schropp u. Peter Merkel	Karl Waibel M. Minger R. Pet. Kofel Rub. Karren- bach
Gengenb.	Ferd. Stoll		Jos. Schorich E. G. Krumm	And. Debatin	Ferd. Schäfer
Gernsbach	Ed. Gut		Ferd. Hauf H. Schilling Wlb. Vogt- bühler	Nich. Huber	B. F. Arnold
Heidelberg	M. Fabian W. Braun- gart	Th. Heim L. Schwarz	Leop. Ebbecke Fra. Kraherl Nikol. Jöst Jos. Dietrich Phil. Christ Johann Fei- genbuch	Joh. Martin Weidmeyer Ad. Schilling weil. Amts- gerichtsdi- nen.	Joh. Janda Heinr. Stetter Emil Schüle Fra. Saneher Jul. Rinzer
Karlsruhe	W. Frank Hib. Wirth	Ferd. Rapp Eug. Reich M. Hier- holzer	Louis Hübsch- mann Gg. Krauth L. Bierneisel Karl J. Göb Sub. Kleiber Paul Hoch E. Donnegger	Karl Ruhn u. A. Schilling Amtsg.-D. G. Hertweck B. Hoffmann, Gesäng.-M. M. Fr. Jäger, Auffseherin Ernst Blum, Hilfsauff.	Jos. Gagel Fr. Stengete Val. Hilde- brandt F. G. Sauter Nif. Sauter Ad. Jaf. Hün- ringer F. W. Häfner Friedr. Neu
Rehl	Lor. Kopf		May Bollong	Val. Degen	Joh. Güde

Amts- gerichte.	Gerichts- schreiber.	Registra- toren.	Actuare bez. Gerichts- schreiber- gehilfen.	Amtsq- richtsdien- er u. Gefangen- wärter.	Gerichts- vollzieher.
Kenzingen	Aug. Klüß		J. Baumann A. Meroth	Fr. Meyer	D. Hübchen- berger
Konstanz	A. Burger	Leand. Beck	Wilh. Fleck Griebler	J. H. Maier Amtsq.-D. Gg. Ad. Klein- hans, 1. Kuffeher B. Moser u. Kaber Koch, Hilfsq.-W. Ph. Möhner	Jgn. Baur
Lahr	V. Eggler		Karl Beck V. Fr. Dohat G. Krumm	Ph. Möhner	J. Bernh. Ott Karl Hoffm.
Lörrach	Frd. Appel		A. Schweins- haut Fried. Kiefer F. Vandmann	Karl Beibek, Gefangenv. Aug. Stüber, Hilfsdien- er	Sim. Brem Ed. Kiedle
Mannheim	Val. Galm Frs. Staff	Georg Jos. Diebold K. Wage- mann Pub. Kette- mann	Aug. Hörst Nich. Schwab Fried. Bentel Fr. J. Mittel- mann Hein. Mattes W. Föhren- bach Julius Hörst	Fr. Wilhelm Schmidt, J. Gollerbach, Amtsq.-D. Joh. Haag, K. J. Fahn- drich, Ant. Dölb u. Jof. Walter, Gefäng.-A. Kath. Weiß, Kuffeherin	Joh. Bös J. F. Hüff- er J. G. Burgard K. A. Lauer Christ. Max Aug. Wexel K. Bräuning F. M. Deißler Fr. G. Diefelder Franz Maus
Metzkirch	K. Waankel		Carl Bender Phil. Bau- schlicher	Sylv. Peter	J. Mich. Hün- ninger
Mosbach	V. F. Heber	K. Alkani	G. Pfeuffer G. Wolf	Jof. D. Frey, Amtsq.-D. Franz Haut, Gefangenv.	K. Rudischnm Phil. Ruhn
Mülheim	Rob. Adler		Frs. Freude- mann Joh. Trunt Fr. Gerlkin	G. Wadges	Fr. Jof. Büche Ad. Banzhaf
Nedarbi- schosheim	A. Gennin- ger		Fr. Wagner Ph. Gruner	Joh. Weisel	Val. Heß
Neustadt	Jul. Heiß		Schuhmacher K. Schurt	Karl Seig	Heinr. Liede
Oberkirch	Fr. Schnei- der		Ignaz Huber Kupferberger	Fried. Schuh- macher Cap. Wicken- hauser, Amtsq.-D.	Pet. Alexand. Krehmer Joh. Mater G. Mutschler
Offenburg	C. Veller	G. Schmidt	Otto Kaiser Carl Manger Carl Münch- bach	Alb. Waigel, K. Fr. Lextor, Gefäng.-A.	

Amts- gerichte.	Gerichts- Schreiber.	Registra- toren.	Altklare bez. Gerichts- schreiber- gehilfen.	Amtsge- richtsdiener u. Gefangen- wärter.	Gerichts- vollzieher.
Pforzheim	Ad. Mittel- mann Andr. Sig- mund	Franz Jos. Erbacher Fr. Luz	Heinrich De Temple Mag. Vohrer Chr. Hörnle C. K. Kraus Ab. Schlegel	W. Dauler Amtsg.-D. K. Buchmüll. 1. Gefängw. Ernst Friedr. Schöpflin. 2. Gefängw.	J. Köberlin Friedr. Dum- meidtuor Fried. Ritter Karl Krebs
Phillippsh.	Eigentrag. Christ. Fr. Hersberger		W. Hübner Ch. Schön Ab. Walz	Mich. Vender Caspar Graf	Karl Hanfer Christ. Ferd. Werner Georg Kündel
Radolfszell	Carl Wilh. Hänstler	Jos. Reber	Ferd. v. Riß Kav. Bruttel	Abalb. Mittel	
Rastatt	C. Zirkel	J. Marbach	Ab. Herrel Joh. Dorer Theob. Becker	Fr. Fid. Her- mannauz. Amtsg.-D. K. Chr. Zeh- mann, Chr. Geiger, Gefäng.-A.	F. Schubnell Sim. Fleig
Säckingen	Ad. Frey		Ferd. Seibert Karl Helm G. Amelang	J. Wimmer	Jos. Göbel Joh. Föllner
St. Blasien	J. J. Reuer		A. Straball Egd. Wöhler	Dan. Seeger	Fr. Paulus G. Schreyenn.
Schönau	Feuerstein		Ab. Haud	Karl Oriener	Ed. Käfer
Schopfheim	Ab. Hanfer		Zimmerman Jaf. Gieser	K. Th. Schäfer	Vened. Stört
Schwezing.	K. Müller	M. Schneid.	Alfred Belf Jaf. Wöllner D. Kunzel	Ambr. Weber	Georg Ripp- mann Karl Hilgis
Sinsheim	A. Häffner		Franz Müller Aug. Thum	Matth. Haas	Andr. Thum
Staufen	F. Duffner	J. N. Weiß	F. Feuerstein Ferd. Ambs D. far Edert	Joh. Stapi- Ab. Häffner	J. Ottendörf. Josef Goth
Stodach	Sigm. Hoh				
Talbachsh.	H. Lederte	J. Blümel	G. C. Schenk Jaf. Rentert	Wilh. Weiß	Georg Mich. Fahrbach
Triberg	J. Becherer		K. Bernauer Karl Wöhrl	V. Armbruster	Flor. Kump
Ueberling.	Ernst Bau- mann		Joh. Rüdler Fr. Wiegele Emil Geist	Karl Schmitt	Adolf Weis- haar
Willingen	Jaf. Huber		Josef Henn G. Weishaar	Josef Meyer	Georg Friedr. Böhm
Waldkirch	G. Willi		Christ. Kloth H. Bünther	Matth. Lang	Fr. Bürglin
Waldshut	K. H. Mohr	Konr. Rein- hard	Gg. Maurer C. Bernauer Gust. Becker	W. Wagner, Gefängew. G. Treibel, Amtsg.-D.	W. Blüthner in Tübingen Wilh. Jäpfel in Waldsh. E. Zimmer- mann, &c.

Amts- gerichte.	Gerichts- schreiber	Registra- toren	Aktuare bz. Gerichts- schreiber- gehülfen	Amusge- richtsdienet u. Gefangen- wärter	Gerichts- vollzieher
Waldurn	H. Brand- ner		Aug. Braun Joh. Voat Phil. Moll Peter Becker	Adolf Bibt	Joh. Michael Hopper
Weinheim			H. Speckner Matth. Hana- gart	Jh. A. Brand	Gust. Winter
Wertheim	Fr. Keller		Heinr. Kreuz- wieser Ph. Schwein- furth	Seb. Debatin	Friedr. Bräu- ninger
Wiesloch	H. Rumpf		Karl Doll Pius Kunz Eug. Schmidt	K. L. Hofheinz	Ambros Fell- hauer
Wolsach	K. Gähig			Thom. Mayer	Franz Paull Ebner

Verzeichniß der Gerichtsschreiber-Kandidaten.

Prüfung 1884.	Franz Fremdemann.
Karl Eisenträger.	Lorenz Viereisel.
Karl Doll.	Ernst Pfeiffer.
Pius Kunz.	Albert Herrel.
Franz Müller.	Karl Göbelbecker.
Karl Bender.	Wilhelm Blas.
Prüfung 1885.	Nikolaus Jöst.
Hermann Grassberger.	Franz Josef Kaufmann.
Josef Zimmermann.	Wilhelm Rakenberger.
Ernst Krauth.	Karl Mahlbacher.
Josef Roth.	Florian Schmitt.
Hubert Ehrensperger.	Georg Lebtschen.
Karl Ebinger.	Josef Henn.
Ferdinand Kräß.	Adam Zirkel.
Georg Maurer.	Wilhelm Häuler.
Georg Krauth.	August Freymüller.
August Hörst.	Prüfung 1887.
Karl Beck.	Georg Müller.
Franz Vogel.	Adolf Bofert.
Moritz Ballweg.	Richard Schwab.
Adolf Binninger.	Franz Josef Rittelmann.
Johann Staudt.	August Friedrich Brand.
Dskar Färber.	Oskar Viktor Eckert.
Otto Dickgießer.	Johann Georg Stark.
Hermann Köble.	Anton Meroth.
Prüfung 1886.	Math. Vohrer.
Gustav Schneider.	Wilhelm Fleck.

Christian Aloy.
 Simon Peter Went.
 Johann Rüdler.
 Wilhelm Baldinger.
 Heinrich Schön.
 Cyriak Krebs.
 Philipp Gruner.
 August Liebe.
 Karl Denz.
 Anton Hef.
 Johann Friedrich Nenninger.
 Gustav Alfelig.
 Jakob Rentert.
 Theodor Ankener.
 Karl Friedrich Kirchgessner.
 Prüfung 1888.
 Emil Buselmaier.
 Friedrich Buntel.
 Jakob Meber.
 Heinrich Baz.
 Johann Trunk.
 Jakob Wöllner.
 Theodor Becker.
 Josef Dietrich.
 Johann Heinrich Greif.
 Franz Baumann.

Otto Kaiser.
 Karl Bernauer.
 Karl Branner.
 Friedrich Kiefer.
 Karl Böffler.
 Christian Hörnle.
 Wilhelm Föhrenbach.
 Wilhelm Hübner.
 Ferdinand Hauck.
 Georg Ed. Schenk.
 Emil Bernauer.
 Prüfung 1889.
 Friedrich Wiegele.
 Paul Hoch.
 Josef Lipp.
 Heinrich Wolf.
 Heinrich Danquard.
 Albert Ruch.
 Albert Walz.
 Philipp Bauschlischer.
 Konrad Rönninger.
 Franz Math. Hanagarth.
 Anton Straball.
 Eugen Schmidt.
 Johann Dorer.
 Georg Karl Ramm.

IV. Staatsanwaltschaft.

Oberlandesgericht Karlsruhe.

Oberstaatsanwalt: Friedr. Freiherr v. Neubronn, Kammerherr, zugleich Mitglied des Ministeriums der Justiz, des Kultus und Unterrichts. Max Erb, Sekretariatsassistent.

Landgerichtsbezirk Konstanz.

Dr. Florian Gruber, I. Staatsanwalt. Joh. Knörzer, Staatsanwalt. Franz Kuhn, Sekretariatsassistent. Emil Winterhalter und Karl Freymüller, Aktuare.

Landgerichtsbezirk Waldshut.

Josef König, Staatsanwalt. Eugen Blum und Bernhard Jsele, Aktuare.

Landgerichtsbezirk Freiburg.

Eduard v. Gulat, I. Staatsanwalt, Kammerherr. Karl Geiler

und Karl Gageur, Staatsanwälte. J. Ramsperger, Kanzleisekretär. Karl Bauschlischer, Franz Josef Kaufmann und Martin Hermann, Aktuare.

Landgerichtsbezirk Offenburg.

Wilhelm Krauß, I. Staatsanwalt. Dr. Julius Jolly, Staatsanwalt. Christian Bachmann, Sekretariatsassistent. Jakob Meder, Aktuar.

Landgerichtsbezirk Karlsruhe.

Emil Fieser, I. Staatsanwalt. Wilhelm Hübsch, Eduard Uibel und Ludwig Arnold, Staatsanwälte. Letzterer mit dem Sitz in Pforzheim. Gottfr. Dietsche, Sekretariatsassistent. Aug. Liebe, Theodor Emig, Aktuare in Karlsruhe. Fr. Reuninger u. Moriz Hofmann, Aktuare in Pforzheim.

Landgerichtsbezirk Mannheim.

Hermann Diez, I. Staatsanwalt. Ernst Duffner, Staatsanwalt. Alexander von Dusch, Staatsanwalt mit Sitz in Heidelberg. Josef Ueberrhein, Sekretariatsassistent. Gustav Adolf Einingner, Heinrich Greiff u. Jean Dumont, Aktuare in Mannheim. Johann Hirsch, Kanzleisekretär und Karl Frommer, Aktuar in Heidelberg.

Landgerichtsbezirk Mosbach.

Dr. Theodor Mühling, Staatsanwalt. Gustav Bundschuh, Sekretariatsassistent. Adam Beckesser, Aktuar.

Verzeichniß sämtlicher Referendäre und Rechtspraktikanten nach ihrer Rezeptionszeit geordnet.

I. Referendäre.

1885.
Ludwig Mainhard von Tauberbischofsheim.

1886.
Raimund Scherer von Buchen.
Adolf Ketterer von Meßkirch.
Eduard Krimmer v. Giersheim.
Dr. Leop. v. Dusch v. Heidelberg.
Dr. Karl Mal von Durlach.
Otto Grosch von Karlsruhe.
Hugo Dörle von Neuhausen.
Dr. Edmund Bolze v. Schiepszig.

1887.
Dr. Friedrich Fiebler v. Pforzheim.

Robert Forster von Kastatt.
Dr. Udo Karl Freiherr v. LaRoche-Startenfels v. Karlsruhe.
Robert Diez von Waldshut.
Wilh. Schupp von Willingen.
Heinrich Giehne von Karlsruhe.
Paul Martin von Dürzheim.
Dr. Adolf Johns v. Newyork.
Karl Meyer von Karlsruhe.

Dr. Friedrich Mallebrein von
Wolfsach.
Abolf v. Boeth von Dürreheim.
Theodor Kalschmidt von Dur-
lach.

1888.

Hermann Beck von Karlsruhe.
Dr. Franz Kahn v. Mannheim.
Dr. Franz Böhm v. Mannheim.
Emil Zimmermann v. Neustadt.
Dr. Karl Krämer von Offen-
burg.
Leopold Reckel von Hamburg.
Wilhelm Morath von Falkau.
Dr. Heinrich Belzer v. Baden.
K. Göbel v. Harant v. Rastatt.
Dr. Gustav Sebold v. Durlach.
K. Hörst v. Tauberbischofsheim.
August Wendt von Hamm.
Anton Schmitt von Baden.

1889.

Dr. Friedr. Nieser v. Mannheim.
Dr. Alfred Grosch v. Adelsheim.
Eduard Seldner v. Oppenau.
Karl Mittermaier v. Heidelberg.
Dr. Georg Schuberg v. Karls-
ruhe.
Karl Siegrist von Säckingen.
Dr. Aug. Glock v. Mannheim.
Hermann Wolf von Wangen.
Dr. Theodor Seitz von Secken-
heim.
Dr. Ernst Rärcher von Koflach.
Karl Eckhard von Offenburg.
Oskar Schmidt von Breisach.
Dr. Albert Mays v. Heidelberg.
Emil Kreuzer von Böffingen.
Karl Steiner von Heidelberg.
Eugen Dillmann v. Pforzheim.
Hermann Pfeiffer v. Stockach.
Franz Xaver Ketterer v. Bräu-
lingen.

Eugen Burchardt v. Karlsruhe.
Karl Achstätter von Wiesloch.
Wolfg. v. Preen von Lörrach.
Friedr. Klingel von Heidelberg.

1890.

Dr. Rudolf Fürst von Heidel-
berg.
Karl Stritt von Endingen.
Dr. Christof Grossfänger von
Pforzheim.
Dr. Karl Kempff v. Willingen.
Dr. Wilh. Wendiger v. Pforz-
heim.
Dr. Ludw. Walz v. Karlsruhe.
Dr. Theod. Hofmann v. Karls-
ruhe.
Dr. J. Friedrich Engelhard von
Mannheim.
Karl Friedr. Wachter von Alt-
breisach.
Dr. Rich. Kahn v. Mannheim.
Dr. Franz Eckhardt von Offen-
burg.
Dr. Hans Grüninger von Stüh-
lingen.
Dr. Daniel Sanders von Zwei-
brücken.
Heinrich Strohmeier v. Mann-
heim.
Dr. Rudolf Freiherr v. Schauen-
burg von Gaisbach.
Heinrich Frhr. Köder v. Diers-
burg von Karlsruhe.
Rudolf Kuhn v. Tauber bischofs-
heim.
Emil Stegmüller von St. Leon.
Dr. Max Leso v. Ludwigshafen.
Karl Rüdlich von Hausach.

2. Rechtspraktikanten.

Spätjahr 1885.

Albert Uebe von Hohenmauth.
Hermann Hahn von Grünsfeld.

Frühjahr 1886.

Friedrich Gut von Burbach.
Dr. Cl. Schottler von Heidelberg.

Joh. Heilmann v. Freudenberg.

Spätjahr 1886.

Otto Flad von Karlsruhe.
Johes Ruch von Staußen.

Frühjahr 1887.

Adolf Seyb von Karlsruhe.
Dr. Wilh. Heinze v. Weinheim.

Spätjahr 1887.

Alfred Böhrer von Radolfzell.
Dr. Leop. Strauß v. Kosenberg.
Franz Johann Kindele von Staußen.

Dr. Ludwig Schneider von Mannheim.

Dr. Th. Kaufmann v. Ladenburg.
Theodor König von Offenburg.Rudolf v. Mehrhart von Fried-
richsthal.

Dr. Max Renner v. Pforzheim.

Frühjahr 1888.

Karl Berfch von Kleinlaufen-
burg.Freiherr Heinrich v. Reck von
Karlsruhe.Vikt. Schwörer von Kenzingen.
Glas Spiegel von Giffingheim.Friedrich Trolle von Wiesloch.
Friedrich Rödel von Mann-
heim.Emil Edesheimer von Bühl.
Reinhard Fieser von Wertheim.Friedrich Klemm von Mann-
heim.

Gustav Waag von Pforzheim.

Salom. Oppenheimer von Gem-
mingen.Neorg Efelborn von Albers-
weiler.

Spätjahr 1888.

Dr. Fr. Landauer v. Karlsruhe.
Paul Schnitzler von Mannheim.Adolf Klotz von Grauelsbaum.
Karl Hauser von Nendingen.Franz Keutti von Freiburg.
Franz Eschbacher v. Krozingen.Ab. Baumgartner von Freiburg.
Oskar Mayer von Bruchsal.August David Aberle v. Mann-
heim.Albert Osterieth v. Straßburg.
Otto Bausch von Blaubeuren.Gustav Adolf Engelhaaf von
Mannheim.Heinr. Kohlhepp v. Ladenburg.
Albrecht Freiber v. Stotzingen

aus Densdorf.

Friedrich Frey von Bühl.
Emil Dietrich von Wöschbach.Otto Merklinger v. Falkenstein.
Friedr. Landfried v. Heidelberg.Dr. Heinr. Haas von Karlsruhe.
Ferdinand Holz von Bruchsal.

Frühjahr 1889.

Dr. Eduard Diez v. Karlsruhe.
Karl Bucherer von Lahr.Ludwig Freiherr von Reck von
Bruchsal.Dr. Wolfgang Mittermaier von
Heidelberg.Dr. K. Bisler v. Wolfenweiler.
Hermann Jakob von Bretten.Gustav Arnold von Emmen-
dingen.
Hermann Weil von Ruff.
Dr. Ludwig Zimmermann von
Heidelberg.

Karl Görres von Köln.
 Otto Straub von Waldshut.
 Zul. Holderer v. Muckenschopf.
 Dr. Karl Baur v. Offenburg.
 Leopold Dammert v. Freiburg.
 D. P. Armsperger v. Heidelberg.
 Friedr. Jacobi von Eppingen.
 August Hofmann v. Karlsruhe.
 Richard Haas von Spechbach.
 Emil Staiger von Buchen.
 Heinr. Hepting von Mosbach.
 Robert Schinzinger v. Freiburg.
 Friedrich Schmitt v. Kandern.
 Dr. Lukas Strauß von Mainz.
 Mor. Rothschild v. Friesenheim.
 Wilhelm Huber von Konstanz.
 Dr. Gustav Kaufmann von Ladenburg.

Spätjahr 1889.
 Herm. Bleicher v. Bonndorf.
 S. Kassenitz von Altdorf.
 Ernst Kircher von Heidelberg.
 Peter Gülich von Pforzheim.
 Herm. Levinger v. Karlsruhe.
 Eduard Hoffarth v. Konstanz.
 Christian Aberle von Freiburg.
 Adolf Bauer von Schwetzingen.
 Frühjahr 1890.
 Karl Grimm von Mannheim.
 Otto Freiherr von Blittersdorf
 von Karlsruhe.

Hermann Ebertzheim v. Bingen.
 Ludw. Landmann v. Mannheim.
 Hermann Cornelius Korn von
 Pforzheim.
 Jakob Geismar von Mannheim.
 Sigmund Strauß von Buchen.
 Sigmund Fuchs v. Weingarten.
 Oskar Schäfer von Görwihl.
 Otto Seidenadel von Berg-
 hausen.

Hermann Kirsch v. Karlsruhe.
 Siegfried Kahn von Mannheim.
 August Büchner v. Pfullendorf.
 Emil Dreifuß von Kenzingen.
 Arthur Deutsch von Mannheim.
 Ludwig Wassermann von Dittigheim.
 Franz Scholl von Basel.
 Heinrich Edwald von Ueberlingen.
 Richard Ritter v. St. Blasien.
 Hermann Schmidt von Hiltzingen.
 Hermann Kiefer v. Karlsruhe.
 Theodor Lers von Mannheim.
 Hermann Becker von Neuburgweier.
 Friedrich Hef v. Malterdingen.
 Karl Baader von Waldshut.

V. Anwälte.

a. Anwaltskammer.

Vorsitzender: Berthold Baumstark in Karlsruhe.
 Stellvertreter des Vorsitzenden: Max Böckh in Karlsruhe.
 Schriftführer: Dr. Casar Blum in Karlsruhe. Stellvertretender Schriftführer: Otto Grumbacher in Karlsruhe.
 Mitglieder: Karl Josef Del in Konstanz, Adolf Baumstark in Karlsruhe, Leopold Neumann in Freiburg, Oskar Muser in Offenburg, Dr. Max Friedberg in Karlsruhe, Dr. Arnold

Horn in Karlsruhe, Dr. Karl Kohler in Karlsruhe, Dr. Leopold Regensburger in Karlsruhe, Eduard Leonhard in Heidelberg, Dr. Karl Wörter in Karlsruhe, Dr. Isidor Rosenfeld in Mannheim, Georg Selb in Mannheim, Otto Zutt in Mosbach.

Fiskalanwalt beim Reichsgericht in Leipzig: Karl Bewald in Leipzig.

b. Verzeichniß sämmtlicher Anwälte.

Oberlandesgericht Karlsruhe.

Adolf Baumstark, Karl von Berg, Max Boeth, Ludwig Guttenstein, Dr. Karl Kohler, Dr. Leopold Regensburger, Fiskalanwalt, Dr. Ad. Zutt, sämmtliche in Karlsruhe.

Landgericht Konstanz.

Karl Beyerle, Leopold Jung, August Lüscht, Fr. Matheis, Fiskalanwalt, Dr. Josef Noé, Karl Josef Dehl, Albert Riggler, Friedolin Schleich, Albert Winterer, sämmtliche in Konstanz, Titus Mader in Pfullendorf, Leopold Warntönig in Radolfzell, Friedrich Beck in Willingen.

Landgericht Waldshut.

Julius Fellmeth, Gottlieb Grajer, August Hauger, Fiskalanwalt, Peter Straub, sämmtliche in Waldshut; Naphtali Näf in Freiburg, Karl Beyerle und Karl Josef Dehl in Konstanz.

Landgericht Freiburg.

Hubert Feederle, Konstantin Fehrenbach, Salomon Fehrenbach, Eugen Fritsch, Gustav Fromherz, Karl Göhring alt, Karl Göhring jung, Adolf Hirsch, Ferdinand Kopf, Ludwig Marbe, Wilhelm Marbe, Karl Mayer, Dr. Daniel Mayer, Naphtali Näf, Fiskalanwalt; Leopold Neumann, Ludwig Niegel, Karl Röttinger, Blasilius Kub, Ferdinand Schilling, Moses Sinauer, Franz Stebel, Franz Wagner, sämmtliche in Freiburg, Karl Böhler und Karl Seybel in Lörrach.

Landgericht Offenburg.

Josef Bechler, Daniel Bumiller, Hugo Burger, Fiskalanwalt, Dr. David Günzburger, Georg Leonhard, Oskar Musjer, Karl Dener, Dr. Hermann Rombach, Hermann Schneider, sämmtliche in Offenburg. Otto Fesenbeckh, Adolf Marquier in Sahr.

Landgericht Karlsruhe.

Otto Armbruster, Berthold Baumstark, Dr. Richard Viesefeld, Dr. Gustav Binz, Dr. Casar Blum, Julius Fischer, Georg

Frey, Dr. Max Kriebberg, Samuel Fuchs, Otto Grumbacher, Otto Gutmann, Dr. Arnold Horn, Karl Kuhn, Albert Kusel, Paul Ludwig, Max Oppenheimer, Dr. Sigismund Reiz, Dr. Arnold Seligmann, Julius Süpfle, Dr. Robert Süpfle, Mart. Benedey, Dr. Friedrich Weill, Dr. Leopold Weill, Dr. Karl Wörter, Fiskalanwalt, Dr. Ludwig Weyhl, sämtliche in Karlsruhe. Ferdinand Beck, Dr. Theodor Elssasser, Johann Baptist Göring, Josef Reinbold, August Schäfer, Dr. Raphael Wertheimer, sämtliche in Baden. Paul Fröhlich, Gustav Mayer, Ludwig Stein, Franz Zeiser in Bruchsal. Friedrich Brombacher, Martin Duffner, Karl Groß, Adolf Jakob in Pforzheim. J. Reinhardt, Dr. Karl Vogel in Rastatt.

Landgericht Mannheim.

Dr. Theodor Alt, Ernst Basseremann, Alfred Bräunig, Dr. Josef Darmstädter, Georg Dörzbacher, Dr. Albert Dührenheimer, Heinrich Faas, Theodor Franz, Bernhard Friedmann, Dr. Friedrich Fürst, Josef Geißmar, Leopold Geißmar, Dr. M. Hachenburg, Dr. Ludwig Jordan, Dr. Karl Kay, Dr. Robert Kay, Dr. Ludw. Keim, Dr. Wilhelm Köhler, Friedrich König, Dr. Julius Köb, Dr. Ludwig Mai, Dr. Isidor Rosenfeld, Dr. Otto Seiser, Johann Georg Selb, Fiskalanwalt, Abraham Staadecker, Dr. Sally Stern, Heinrich Tilleßen, Dr. Felix Wittmer, sämtliche in Mannheim. Wilhelm Eichrodt, Alexander Fürst, Dr. Josef Helm, Eduard Leonhard, Dr. Wilh. Mousang, Leopold Neuburger, A. Wagner, Dr. Julius Wolff, sämtliche in Heidelberg.

Landgericht Mosbach.

Valentin Barth, Robert Joachim, Heinrich Schumann, Wilhelm Wittmer, Otto Zutt, Fiskalanwalt, sämtliche in Mosbach. Hermann Weber in Tauberbischofsheim.

Amtsgericht Baden.

Franz Bühler in Baden.

Amtsgericht Pforzheim.

Friedrich Brombacher.

VI. Notare

a. Notarkammer.

Johann Bender in Karlsruhe, Vorsitzender.
Friedrich Wörner in Oberbach, Stellvertreter des Schriftführers.
Karl Straub in Freiburg.

Karl Rudmann in Mannheim.
 Julius Sedin in Karlsruhe, Stellvertreter des Vorsitzenden.
 Andreas Fuchs in Achern.
 Alfred Stark in Heidelberg.
 Karl Basler in Stockach.

b. Verzeichniß der Gerichts- und Distriktsnotare.

Achern: Andreas Fuchs
 Adelsheim: Karl Haber in Adelsheim.
 Baden: Peter Gehalt und Wilhelm Fritz in Baden.
 Bonndorf: Gustav Großmann in Bonndorf, Mathäus Dietrich in Stühlingen.

Boyberg: K. Welker in Boyberg, Frz J. Meirner in Krautheim.
 Breisach: Johann Georg Kury, (Gerichtsnotar) und Eduard Gallus in Breisach.

Bretten: Wilhelm Volz, Adolf Schwarz in Bretten.
 Bruchsal: Franz Kirchgekner, Johann Eckstein, Wilhelm Willibald in Bruchsal.

Buchen: Karl Schmidt in Buchen.
 Bühl: K. Th. Müller, Gerichtsnotar, Karl Basler und Otto Deybach in Bühl.

Donaueshingen: Heinrich Kapferer in Donaueshingen. Ernst Ludw. C. Strübe in Hüfingen.

Durlach: Karl Stricker, Gerichtsnotar, Ernst Friedr. Oswald (Gerichtsnotar), Alex. Rud. Schultzeiß, Anton Schmidt in Durlach.

Eberbach: Friedrich Wörner in Eberbach.
 Emmendingen: Joh. Bleyler, Chr. Nagel in Emmendingen, Heinrich Forstmeier in Eichstetten.

Eugen: Michael Schmidt in Eugen, Hubert Kaiser in Thengen.
 Eppingen: Nikolaus Schäfer in Eppingen.

Ettenheim: C. Gastorph in Ettenheim, Karl Sievert in Mahlberg.

Ettlingen: Josef Schleinkofer, Gerichtsnotar, Julius Heß, August Münzer in Ettlingen.

Freiburg: Leopold Wasmer, Gerichtsnotar, Franz v. Litschgi, Val. Schlerath, Rudolf Hagenunger (Gerichtsnotar), Theodor Andlauer (Ger. Notar), Karl Straub, Leopold Göb in Freiburg.

Gernsbach: Hieronymus Wießler in Gernsbach.

Gengenbach: Rudolf Rubi in Gengenbach.

Heidelberg: Alfred Stark, Karl Friedrich Bucherer (Gerichts-

- notar), Alphons Lugo, W. Hahn in Heidelberg, K. M. Hönninger in Neckargemünd.
- Karlsruhe: Karl Sch. Keutti, Gerichtsnotar, Jul. Ott, Jul. Sevin, Leopold Steinel, Johann Bender in Karlsruhe, Karl Mathos in Mühlburg, Karl Ludwig Giermann in Graben.
- Kehl: Friedrich Ludw. Sevin, Gerichtsnotar, Theod. Hügig in Kehl, Alex. Beck in Rheinbischöfsheim.
- Kenzingen: Viktor Kuenger in Kenzingen, Karl Eicheler in Endingen.
- Konstanz: Adolf Dietrich, Peter Diez in Konstanz.
- Lahr: Josef Wilhelm Diehl, Albert Kaiser (Gerichtsnotar) in Lahr.
- Lörrach: Johann Jakob Würz, Christian Glattes in Lörrach, August Meyer in Randern.
- Mannheim: Peter Kochert (Gerichtsnotar), Flor. Schroth (Gerichtsnotar), Stefan Rudmann (Gerichtsnotar), Ludwig Weibrauch, Eug. Lud. Mattes in Mannheim, Franz Würth in Ladenburg.
- Meßkirch: Emil Burger in Meßkirch, Karl Anton Sauter in Stetten a. f. M.
- Mosbach: Camill Wittmann, Gerichtsnotar, Gustav Hochstetter, Martin Bender in Mosbach.
- Müllheim: Karl Fr. Fräulin in Müllheim, Georg Ehret in Schliengen.
- Neckarbischofsheim: Johann Brenning.
- Neustadt: Karl Mathis in Neustadt.
- Oberkirch: Ernst Rühndentisch (Gerichtsnotar) in Oberkirch.
- Offenburg: Karl Helbling (Gerichtsnotar), Franz Sommer in Offenburg, Hch. Knecht in Zell a. H.
- Pforzheim: Anton Korn, Josef Lehmann, Gust. Ad. Hermann, Phil. Schmid in Pforzheim.
- Pfullendorf: Emil Riefer in Pfullendorf.
- Philippsburg: Emil Albert Leichtlen in Philippsburg.
- Radolfzell: Adolf Gärtner in Radolfzell, Karl Hund in Gottmadingen.
- Rastatt: Christian Theodor Stoll (Gerichtsnotar), Adolf Neßler, Barthold Hermann in Rastatt.
- Säckingen: Carl Schupp (Gerichtsnotar).
- St. Blasien: Johann Reichert in St. Blasien.
- Schönau: Heinrich Schitterer in Schönau.
- Schoppsheim: Karl von Diemer in Schoppsheim.
- Schwezingen: Karl August Desterle in Schwezingen, Wilhelm Berberig in Hockenheim.

- Sinsheim: Dr. Philipp Reichard in Sinsheim.
 Staufeu: J. Dilger in Staufeu, Alfred Eichbach in Krozingen.
 Stockach: Eduard Hag, in Stockach.
 Tauberbischofsheim: Anton Weindel, Wilh. Walcker in
 Tauberbischofsheim. G. Brunner (Gerichtsnotar) in Ger-
 lachsheim.
 Triberg: Julius Hebling in Triberg, Max Herr in Furt-
 wangen.
 Ueberlingen: Wilhelm Grimm in Meersburg, Johann Peter
 Edler in Salem, Rudolf Kurrus in Ueberlingen.
 Willingen: Dr. Heinrich Bachelin, Otto Müller in Willingen.
 Waldfirch: Friedr. Zimmermann (Gerichtsnotar) in Wald-
 firch, Epiphan Ketterer, Notar in Elzach.
 Waldshut: Adolf Wieser in Thiengen, Wilhelm Schopp in
 Waldshut, Ludwig Meyer in Griesen.
 Waldbürn: Siegfried Bauer in Waldbürn.
 Weinheim: J. A. Kern (Gerichtsnotar), Daniel Nischwitz in
 Weinheim.
 Wertheim: Ed. Grimm, Ernst Fr. Sauer in Wertheim.
 Wiesloch: Karl Köllenberger (Gerichtsnotar), Nicol. Bekler
 in Wiesloch.
 Wolfach: Friedr. Alois Ed. Schirmann in Haslach, Gust.
 Steiger in Wolfach.

VII. Strafanstalten.

a. Männerzuchthaus in Bruchsal.

- Vorstand: Julius Eichrodt, Regierungsrath.
 Verwalter: Ferdinand Reuther, Rechnungsrath.
 Hausarzt: Dr. Edm. Ribstein, Medizinalrath.
 Hausgeistliche: (evang. Friedrich Wilhelm Scherr.
 kath. Max Bader, geistlicher Lehrer.
 Buchhalter: Friedr. Muser, prov.
 Verwaltungsassistenten: Georg Friedlein, Gottfr. Lenz,
 Karl Bößler und Hermann Schid.
 Hauslehrer: Josef Spitzmüller und Peter Jäger, Reallehrer.

b. Landesgefängniß und Weiberstrafanstalt in Bruchsal.

(Zuchthaus und Gefängniß.)

- Vorstand: Wilhelm Kopp, Regierungsrath.
 Verwalter: A. Goos.
 Hausarzt: Dr. Edmund Ribstein.
 Evang. Hausgeistlicher: Friedrich Wilhelm Scherr.

Kathol. Hausgeistliche: a. am Landesgefängnis: K. Gremmelspacher, geistlicher Lehrer; b. in der Weiberstrafanstalt: Josef Kunz, Hofparrer.
 Buchhalter: August W. Schleicher.
 Verwaltungsassistenten: August Engelhardt, Konrad Goll.

Hauslehrer: Alfred Emil Sujann.
 Hauslehrerin: Frau Wilhelmine Mühlhäuser.

c. Landesgefängnisse.

(Für Männer.)

1. In Mannheim.

Vorstand: Heint. Könige, Regierungsrath.

Verwalter: Alexander Zeis.

Hausarzt: Emil Fischer, Bezirksarzt.

Hausgeistliche: (Georg Sälher, Stadtvikar.
 Kath. Jos. A. Meck, Vikar.

Buchhalter: K. August Sachs.

Verwaltungsassistenten: Martin Lorenz, Adam Baher.

Hauslehrer: Friedrich Selig.

2. In Freiburg.

Vorstand: Gustav Eckert, Geh. Rath III. Klasse.

Verwalter: Gottlieb Rudolf.

Hausarzt: Dr. Ludwig Rinn, Bezirksarzt und außerordentlicher Professor.

Hausgeistliche: (Kath. Karl Kraus, Pfarrer.
 Evang. Friedrich Iffel.

Buchhalter: Verwaltungsassistenten: Josef Erbächer, Karl Keller und Jakob Dörner.

Hauslehrer: Heinrich Kirich, Reallehrer. Hugo Gottfried Behringer.

VIII. Universitäten.

A. Ruprechts-Karls-Universität in Heidelberg.

Prorektor: Dr. Schöll, Professor.

Engerer Senat: Dr. Ernst Pflüger, Hofrath, Exprorektor. Dr. Schöll, Professor, Prorektor. Dr. Adolf Hausrath, Kirchenrath, Dekan der theol. Fakultät. Dr. Becker, Geh. Rat, Dekan der jur. Fakultät. Dr. Karl Ludwig Fürstner, Hofrath, Dekan der med. Fakultät. Dr. Leo Königsberger, Geh. Rath, Dekan

der philosoph. Fakultät. Dr. G. Meyer, Geh. Hofrath. Dr. Köhde, Geh. Hofrath.
 Besitzer in Disziplinarsachen: Oberamtmann Hans Freiherr von Krafft-Ebing.
 Disziplinarbeamter: Oberamtmann Dr. Kühn.
 Oberbibliothekar: Ordentl. Prof. Dr. Fr. Zangemeister, Hofrath.
 Bibliothekare: Dr. J. Wille, Professor, Dr. Paul Hinzemann.
 Universitätskassier: Oberrechnungs-rath J. A. Wenz.
 Universitätssekretär: A. Einwächter.

Akademische Lehrer.

a. Theologische Fakultät.

Ordentliche Professoren: Dr. Ernst Otto Adalbert Merz. Dr. Karl Hofsten. Dr. Adolf Hausrath, Kirchenrath. Dr. Wasser-mann, Direktor des evang.-prot.-theol. Seminars. Dr. Hans G. Wendt.
 Außerordentlicher Professor: Dr. Joh. Sat. Knechtner, Barrer.

b. Juristische Fakultät.

Ordentliche Professoren: Dr. Ernst Immanuel Bekker, Geh. Rath II. Kl. Dr. Karl Fr. Rud. Heinze, Geh. Rath II. Kl. Dr. Otto Karlowa, Geh. Hofrath. Dr. Rich. Schröder, Geh. Hofrath. Dr. Georg Meyer, Hofrath. Dr. Heinrich Buhl.
 Honorarprofessor: Dr. Georg Cohn.
 Außerordentliche Professoren: Dr. Hermann Strauch. Dr. Ar-thur von Kirchenheim. Dr. Casar Barazetti.
 Privatdozenten: Dr. Alfred Seng. Dr. Karl Heimbürger. Dr. Andreas von Tuhr.

c. Medizinische Fakultät.

Ordentliche Professoren: Dr. Karl Gegenbaur, Geh. Rat II. Kl., Direktor des anatomischen Instituts. Dr. Willy Kühne, Geh. Rath II. Klasse, Direktor des physiologischen Instituts. Dr. Julius Arnold, Geheimer Rath. II. Klasse, Direktor des pathologisch-anatomischen Instituts. Dr. Vincenz Czerny, Geh. Rath II. Kl., Direktor der chirurgischen Klinik. Dr. Ferd. Adolf Kehrer, Hofrath, Direktor der Frauenklinik und Kreis-Oberbebearzt für die Kreise Mannheim, Heidelberg und Mosbach. Dr. Karl Ludwig Fürstner, Hofrath, Direktor der Universitäts-Frrenklinik. Dr. Wilhelm Erb, Geh. Hofrath, Direktor der medizinischen Klinik. Dr. Theodor Leber, Geh. Rath II. Kl., Direktor der Augenklinik. Dr. Otto Bierordt, Direktor der medizinischen Poliklinik.
 Außerordentliche Professoren: Dr. Zacharias Oppenheimer. Dr. Salomon Moos, Hofrath, Direktor des Instituts für Ohren-

franke. Dr. Franz Knauff, Hofrath, Direktor des Instituts für gerichtliche Medizin, Bezirksarzt und Medizinalreferent. Dr. Hermann Loffen. Dr. Anton Jurasz. Dr. August Gwalb. Dr. Fritz Vessel-Hagen.

Privatdozenten: Dr. Martin Fehr. Dr. Leop. Weiß. Dr. Leop. Fischer, prakt. Arzt. Dr. Johann Hoffmann. Dr. Wilh. Fleiner. Dr. Georg Benno Schmidt. Dr. Friedrich Maurer. Dr. Paul Ernst. Dr. Stefan Bernheimer. Dr. Herzogel.

d. Philosophische Fakultät.

Ordentliche Professoren: Dr. Robert Wilhelm Bunsen, Geh. Rath I. Kl., Exc., Dr. Karl Knies, Geh. Rath II. Kl., Mit-Direktor des staatswissenschaftlichen Seminars. Dr. Runo Fischer, Geh. Rath I. Kl., Exc. Dr. Leo Königsberger, Geh. Rath II. Kl., Mitdirektor des mathematisch-physikalischen Seminars. Dr. Eduard Winkelmann, Geh. Hofrath, Vorstand der badisch-historischen Kommission. Dr. Bernhard Erdmannsdörfer, Hofrath. Dr. Georg Hermann Quincke, Geh. Hofrath, Direktor des physikalischen Institutes und Mitdirektor des mathematisch-physikalischen Seminars. Dr. Viktor Meyer, Geh. Rath II. Kl., Direktor des chem. Laboratoriums. Dr. Ernst Pfizer, Hofrath, Direktor des botanischen Instituts und des botanischen Gartens. Dr. Ab. Stengel, Direktor der landwirtschaftlichen Sammlungen. Dr. Erwin Rohde, Geh. Hofrath, Mitdirektor des philologischen Seminars. Dr. Fritz Schöll, Mitdirektor des philologischen Seminars. Dr. Heinrich Rosenbusch, Geheimer Bergrath, Direktor des mineralogisch-geologischen Instituts. Dr. Hermann Othoff. Dr. Otto Bütchli, Hofrath, Direktor des zoologischen Instituts. Dr. Friedrich von Duhn, Direktor des archäologischen Instituts. Dr. Wilh. Braune, Direktor des germanisch-romanischen Seminars.

Honorarprofessoren: Dr. Moritz Cantor. Dr. Gustav Uhlig, Gymnasiums-Direktor. Dr. Wilh. Ihne. Dr. August Eisenlohr. Dr. J. W. Brühl. Dr. August Horstmann.

Außerordentliche Professoren: Dr. August Friedrich Vortrager, Dr. Salomon Lesmann. Dr. Friedrich Eisenlohr, Dr. Otto Caspari, Dr. Adolf Schmidt, Dr. Eugen Astenasj, Dr. Eman. Jeser, Dr. Ludwig Koch, Dr. Friedrich Meyer, Kais. Russ. Kollegienrath, Dr. Samuel Brandt, Dr. Johann Scherrer, Dr. Arthur Kleinschmidt, Dr. Alfred v. Domaszewski, Dr. Achilles Andree, Dr. Hermann Schapira, Dr. Friedr. Krafft. Dr. Friedrich Blochmann. Dr. Karl Köhler. Dr. Adolf Koch.

Dr. Paul Jannasch, Dr. Sudw. Gattermann, Dr. Max Freih. v. Waldberg, Dr. Rud. Brünnow.
 Privatdozenten: Dr. Runo Freiherr von Reichlin-Meldegg, Dr. Aug. Thorbek, Direktor der höheren Mädchenschule zu Heidelberg, Dr. Alfred Osann, Dr. Ad. v. Oechelhäuser, Dr. Martin Möbius, Dr. Goldtschmidt, Dr. Hermann Wunderlich, Dr. Paul Jakobson, Dr. Hülbring, Dr. Auwers.

Besondere Anstalten der Universität.

1. Evangelisch-protestantisches theologisches Seminar.

Dr. Heinrich Baffermann, Professor, Direktor und Universitätsprediger. Dr. Ernst Otto Adalbert Merz, Professor. Dr. Karl Holsten, Professor. Dr. Adolf Hauzrath, Professor, Kirchenrath. Dr. G. Wend, Professor, Dr. Paul Mehlhorn, Professor.

2. Philologisches Seminar.

Direktoren: Dr. Erwin Rhode, Geh. Hofrath, Professor. Dr. Fritz Schöll, Professor. Assistent: Dr. Samuel Brandt, außerordentlicher Professor.

3. Germanisch-romanisches Seminar.

Dr. Wilhelm Braune, Professor, Direktor. Dr. Wilhelm Ihne, Professor honor.

4. Privatrechtliches Seminar.

Direktoren: Dr. Ernst Immanuel Bekker, Geh. Rath II. Kl. und Professor. Dr. Otto Karlowa, Geh. Hofrath und Professor. Dr. G. Buhl, Professor.

5. Staatswissenschaftliches Seminar.

Direktoren: . . . Professor. Dr. Karl Anies, Geh. Rath II. Kl. und Professor.

6. Mathematisch-physikalisches Seminar.

Direktoren: Dr. Leo Königsberger, Geh. Rath II. Klasse. Dr. Hermann Quincke, Geheimer Hofrath, Professor.

7. Akademisches Krankenhaus.

a. Akademische Krankenhauskommission.

Dr. Wilhelm Erb, Geh. Hofrat, Vorsitzender. Dr. Vincenz Czerney, Geh. Rat II. Klasse. Dr. Karl Ludwig Fürstner, Hofrath. Dr. Ferdinand Adolf Rehner, Hofrath. Dr. Franz Knauff, Hofrath. Dr. Adolf Kühn, Oberamtmann. Josef A. Wenz, Oberrechnungsrath.

b. Medizinische Klinik.

Dr. Wilhelm Erb, Geh. Hofrath, Direktor.

c. Chirurgische Klinik.

Dr. Vincenz Czerny, Geh. Rath II. Klasse, Direktor.

d. Augenklinik.

Dr. Theodor Leber, Geh. Rath II. Klasse, Direktor.

e. Irrenklinik.

Dr. Karl Ludwig Fürstner, Hofrath, Direktor.

f. Frauenklinik.

Dr. Ferd. Ad. Kehrer, Hofrath, Direktor.

g. Verwaltung.

Heinrich Trunzer, Verwalter des akademischen Krankenhauses.
Wilhelm Wenz, Oberbuchhalter.

h. Apotheke.

Dr. Gustav Vulpinus, Apothekenverwalter.

3. Medizinische Fakultät.

Dr. Otto Bierordt, Direktor.

9. Institut für Ohrenkrankh.

Dr. Salomon Moos, Hofrath, Direktor.

10. Anatomisches Institut.

Dr. Karl Gengenbaur, Geh. Rath II. Klasse, Direktor.

11. Pathologisch anatomisches Institut.

Dr. Julius Arnold, Geh. Rath II. Klasse, Direktor.

Physiologisches Institut.

Dr. Willy Kühne, Geh. Rath II. Klasse, Direktor.

13. Institut für gerichtliche Medizin.

Dr. A. Knauff, Hofrath, Direktor.

14. Physikalisches Institut.

Dr. Hermann Quinke, Geh. Hofrat, Direktor.

15. Chemisches Laboratorium.

Dr. Viktor Meyer, Geh. Rath II. Klasse, Direktor.

16. Zoologisches Institut.

Dr. Otto Bütschli, Hofrath, Direktor.

17. Landwirtschaftliche Sammlungen.

Dr. Adolf Stengel, Professor, Direktor.

18. Mineralogisch-geologisches Institut.

Dr. Heinrich Rosenbusch, Geh. Bergrath, Direktor.

19. Modellkabinet.

a. mathematische Abteilung:

Dr. Leo Königberger, Geh. Rath, Direktor.

b. Physikalische Abteilung:

Dr. Hermann Quinke, Geh. Hofrath, Direktor.

20. Botanisches Institut.

Dr. Ernst Pfäfer, Hofrath, Direktor.

21. Archäologisches Institut.

Dr. Friedrich v. Duhn, Professor, Direktor.

22. Universitäts-Musikdirektoren.

Karl Koch, Philipp Wolfrum, Professor a. O.

23. Marstall.

Ludwig Koch, Stallmeister.

B. Alberto-Ludwigs-Universität in Freiburg.

Prorektor: Dr. Franz Xaver Kraus.

Engerer Senat: Dr. Franz Xaver Kraus, Prorektor Dr. Jak. Siroth, Hofrat, Exprorektor. Dr. Kornel Krieg, Dr. Karl von Amira, Hofrath, Dr. Hermann Emminghaus, Dr. Johann von Kries, Dr. Rudolf Thurnehsen, Dr. Emil Warburg, Oberamtmann Karl Weingärtner, als Syndikus.

Disziplinarbeamter: Karl Weingärtner, Oberamtmann.

Wirtschaftsadministrator: Ernst Pfister.

Bibliothekar: Dr. Julius Steup, Oberbibliothekar, Honorarprofessor. Dr. Friedrich Kullmann, Bibliothekar.

Studienstiftungsverwalter:

Akademische Lehrer.

a. Theologische Fakultät.

Ordentliche Professoren: Dr. Josef König, Geistl. Rath, Dr. Friedrich Wörter, Geistl. Rath, Dr. Friedrich Kössing, Dr. Franz Xaver Kraus, Dr. Kornel Krieg, Dr. Franz Heiner, Dr. Gottfried Hoberg.

Außerordentliche Professoren: Dr. Andreas Schill, Dr. Edmund Harby.

Privatdozent: Dr. Karl Rückert, Gymnasiumprofessor. Dr. Franz Sales Trentle.

b. Juristische Fakultät.

Ordentliche Professoren: Dr. Wilhelm Behagel, Hofrath, Dr. Friedrich Rive, Dr. Karl Richard Sontag, Geheimer Hofrath, Dr. Friedolin Eisele, Hofrath, Dr. Karl v. Amira, Hofrath, Dr. Gustav Rümelin, Dr. Heinrich Hofsin, Dr. Albert Gebhardt, Geh. Rath. II. Klasse.

Außerordentlicher Professor: Dr. Cassa Oppenheim.

c. Medizinische Fakultät

Ordentliche Professoren: Dr. A. Hegar, Geh. Rath II. Kl. Direktor der Entbindungsanstalt und der Sammlung geburtsärztlicher Apparate und Instrumente, Kreisoberbearzt und

Hebammenlehrer. Dr. Friedrich Sildebrandt, Hofrath, Direktor des botanischen Gartens. Dr. Wilhelm Manz, Geh. Hofr. Direktor der ophthalmologischen Klinik. Dr. Chr. Bäumler, Direktor der medizinischen Klinik. Dr. Georg Friedrich Louis Thomas, Professor der Heilmittel-Lehre, Direktor der Poliklinik. Dr. Robert Wiedersheim, Direktor der anatomischen Anstalt und der Sammlung für normale Anatomie. Dr. Johann v. Kries, Direktor des physiologischen Instituts. Dr. Paul Kraske, Direktor der chirurgischen Klinik und Medizinalreferent beim Groß. Landgericht Freiburg. Dr. Eugen Baumann, Professor der Chemie, Direktor des chemischen Laboratoriums, Abteilung der medizinischen Fakultät. Dr. Hermann Emminghaus, Professor der Psychiatrie und Direktor der Irrenklinik und Medizinalreferent beim Landgericht Freiburg. Dr. Ernst Ziegler, Professor, Direktor der pathologisch-anatomischen Anstalt und der Sammlung für pathologische Anatomie. Dr. Max Schottelius, Professor der Hygiene.

Außerordentliche Professoren: Dr. Albert Schinzinger, Hofrath, Dr. Julius v. Kottel. Dr. Ludwig Kirn, Bezirksarzt, Dr. Wilhelm Wiedow, Dr. Max Knies.

Privatdozenten: Dr. Johann Fritsch, Dr. Hermann Engesser, Dr. Konrad Mitteldorpf, Dr. Felix Wesener, Dr. Clemens von Kahlden, Dr. Gust. Killian, Dr. Franz Keibel, Dr. Ernst Sonntag, Dr. Heinrich Reinhold, Dr. August Pröbsting, Dr. Heinz. Riese, Dr. Eduard Jacobi.

d. Philosophische Fakultät.

Ordentliche Professoren: Dr. Bernhard Schmidt, Hofrath, Direktor des philologischen Seminars. Dr. August Weismann, Geh. Rath II. Klasse, Direktor des zoologischen Kabinetts. Dr. Hermann v. Holst, Geh. Rath. Dr. Jakob Luroth, Hofrath. Dr. Adolf Claus, Direktor des technologischen Instituts und des chemischen Laboratoriums, Abteilung der philosophischen Fakultät. Dr. Otto Hense, Mittdirektor des philologischen Seminars. Dr. Emil Warburg, Direktor des physikalischen Kabinetts. Dr. Hermann Paul. Dr. Bernhard von Simson. Dr. Alois Riehl, Hofrath. Dr. Frh. Neumann. Dr. Gustav Steinmann, Direktor des Mineralienkabinetts. Dr. Adolf Thurneisen. Dr. Eugen Philippovich von Philippsberg. Dr. G. Baist.

Honorarprofessoren: Dr. Julius Steup, Oberbibliothekar, Dr. Elard Hugo.

Außerordentliche Professoren: Dr. Ludwig Stieckelberger. Dr

Konrad Willgerodt, Dr. August Gruber, Dr. Adolf Holzmann, Gymnasialprofessor, Dr. Arn. Schröder, Dr. Emil Levy, Dr. Karl Elbs, Dr. Ernst Fabricius, Dr. Franz Gräff, Dr. Georg Böhm, Dr. Franz Studniczka, Dr. Ludwig Klein, Dr. Eduard Heyck, Dr. Ernst Ziegler, Dr. Georg Adler, Dr. Heinrich Herkner.

Privatdozenten: Dr. August Herzog, Dr. Jakob Beckentamp, Dr. Hans Reiter, Dr. Ludwig Neumann, Gymnasialprofessor, Dr. Richard Wallaschek, Dr. Hugo Münsterberg, Dr. Richard Weissenfels, Dr. Salomon Kefendorf, Dr. Ernst Grosse, Dr. Wolfgang Michael, Dr. Philipp August Becker, Dr. Georg Meyer.

Besondere Anstalten der Universität.

1. Philologisches Seminar.

Dr. Bernhard Schmidt, Hofrath, Direktor. Dr. Otto Henze, Professor, Direktor.

2. Archäolog. Sammlung und Münzkabinet.

Dr. Franz Studniczka, Direktor.

3. Museum für Urgeschichte und Ethnographie.

Dr. Robert Wiedersheim, Professor, Direktor. Dr. Gustav Steinmann, Professor, Direktor.

4. Naturalienkabinet.

a. Mineralogisches Kabinet.

Dr. Gustav Steinmann, Professor, Direktor.

b. Zoologisches Kabinet.

Dr. August Weismann, Geh. Rath II. Klasse, Direktor.

5. Botanischer Garten.

Dr. Friedrich Hildebrandt, Hofrath, Direktor.

6. Physikalisches Kabinet.

Dr. Emil Warburg, Professor, Direktor.

7. Mathematisches Kabinet.

Dr. Jakob Büroth, Hofrath, Direktor.

8. Chemisches Laboratorium.

Dr. Eugen Baumann, Professor, Direktor.

a. Abteilung der medizinischen Fakultät:

Dr. Adolf Claus, Professor, Direktor.

b. Abteilung der philosophischen Fakultät:

Dr. Adolf Claus, Professor, Direktor.

9. Anatomische Institute und Sammlungen.

a. Anatomische Anstalt und Sammlung für normale Anatomie:

Dr. Robert Wiedersheim, Professor, Direktor.

b. Pathologisch-anatomische Anstalt und Sammlung für

pathologische Anatomie:

Dr. Ernst Ziegler, Professor, Direktor.

- c. Zoatomische Anstalt und Sammlung.
 Dr. Robert Wiedersheim, Professor, Direktor.
 10. Physiologisches Institut.
 Dr. Johann von Kries, Professor, Direktor.
 11. Pharmacologisches Cabinet.
 Dr. Georg Friedrich Louis Thomas, Professor, Direktor.
 12. Chirurgisches Instrumentencabinet.
 Dr. Paul Krause, Professor, Direktor.
 13. Geburtshilfliche Apparat- und Instrumentensammlung.
 Dr. Alfred Hegar, Geh. Rath II. Klasse, Direktor.
 14. Klinisches Hospital.
 a. Medizinische Klinik:
 Dr. Christian Bäumlcr, Geh. Hofrath, Direktor.
 b. Chirurgische Klinik:
 Dr. Paul Krause, Professor, Direktor.
 c. Ophthalmologische Klinik:
 Dr. Wilhelm Manz, Hofrath, Direktor.
 d. Entbindungsanstalt:
 Dr. Alfred Hegar, Geh. Rath II. Klasse, Direktor.
 15. Medizinische Poliklinik.
 Dr. Georg Fr. Louis Thomas, Professor, Direktor.

IX. Technische Hochschule in Karlsruhe.

- Direktor: Dr. Ernst Schröder.
 Der kleine Rath: Ernst Schröder, Dr. Karl Engler, Geh. Hofr.
 Dr. Karl Keller, Dr. Otto Warth. Dr. Christian Wiener.
 Der große Rath: (Diesen bilden die sämmtlichen an der polytechnischen Schule mit Staatsdiener-Eigenschaft angestellten ordentlichen Professoren und diejenigen Lehrer, welchen etwa außerdem von der Großh. Regierung das Recht der Teilnahme am großen Rath ausdrücklich verliehen worden ist.)
 Aufnahmskommission: Dr. Ernst Schröder, Professor. Dr. Arthur Böhling, Professor. Dr. Karl Bücher, Professor.
 Respicient in Rechtsachen: Dr. Karl Schentel, Ministerialrath.
 Respicient in Verwaltungssachen:
 Respicient in Bauachen: Heinrich Lang, Oberbaurath, und Professor.
 Bibliothekverwaltung: Bibliothekar Dr. Wilhelm Schell, Geh. Hofrath und Professor. Bibliotheksekretär: Gustav Fessenmaier.
 Sekretariat, Berechnung und Hausverwaltung: Karl Bentel, Rechnungsath.

Lehrer personal. **1. Für Mathematik.**

Dr. Christian Wiener, Geh. Hofrath und Professor. Dr. Wilh. Schell, Geh. Hofrath und Professor, außerordentliches Mitglied des Oberschulrats, Vorstand der mathematisch-naturwissenschaftlichen Schule. Dr. Math. Haid, Professor. Dr. Ernst Schröder, Professor. Dr. Karl Wilhelm Valentiner, Professor der Astronomie. Dr. Max Doll, Obergometer. Dr. Ludwig Wedekind, Professor.

2. Für die Naturwissenschaften.

Dr. Adolf Knap, Geh. Hofrath und Professor. Dr. Karl Engler, Geh. Hofrath und Professor, Vorstand des chemischen Laboratoriums. Dr. Johann Heinrich Meidinger, Professor. Dr. Otto Lehmann, Professor, Vorstand des physikalischen Kabinetts. Dr. Bunte, Professor, Vorstand des chemisch-technischen Laboratoriums. Dr. Leopold Just, Hofrath und Professor, Vorstand des botanischen und agrilkulturchemischen Instituts und des botanischen Gartens. Dr. Otto Nüßlin, Professor der Zoologie. Dr. Paul Friedländer, a. o. Professor. Dr. Hermann Kast, Privatdozent. Dr. August Schleiermacher, a. o. Professor. Dr. Ernst Beinling, Emil Dieckhoff, Robert Haab, Assistenten.

3. Für Baukunst.

Heinrich Lang, Oberbaurath und Professor, Vorstand der Bau-Abteilung für Architektur. Dr. Josef Durm, Baudirektor und Professor, und Vorstand der Baudirektion. Dr. Otto Warth, Professor, Adolf Weinbrenner, Baurath und Professor. Eduard Dörr, Hilfslehrer.

4. Für Wasser- und Straßenbaukunde.

Reinhard Baumeister, Oberbaurath und Professor, Vorstand der Abtheilung für Ingenieurwesen. Friedrich Engesser, Baurath und Professor, Max Honßell, Baudirektor und Professor, Max Möller, a. o. Professor, Adolf Drach, Baurath.

5. Für die Maschinenkunde.

Dr. Franz Grashof, Geh. Rath II. Klasse und Professor, Vorstand der Abtheilung für Maschinenwesen. Josef Hart, Hofrath und Professor, Dr. Karl Keller, Professor, Johann Richard, Professor der mechanischen Technologie und der allgemeinen Maschinenlehre.

6. Für die Forstwirtschaft.

Karl Schuberg, Forstrath, Professor der Forstwirtschaft. Dr. Adolf Stengel, Professor der Landwirtschaft an der Uni-

verität Heidelberg. Dr. Leopold Just, Hofrath, Professor der Botanik, Vorstand des botanischen und agrilkulturchemischen Instituts und des botanischen Gartens. (s. o.) Wilhelm Weise, Forstrath, Professor. Dr. Max Endres, außerordentlicher Professor.

7. Für die Volkswirtschaft. Dr. Karl Bücher, Professor.

8. Für die rechtswissenschaftliche Vorträge. Dr. Karl Schentel, Ministerialrath (s. o.)

9. Für Geschichte, Litteratur und Kunstgeschichte.

Dr. Arthur Böhling, Professor der Geschichte und Litteratur. Dr. Wilhelm Lübke, Geh. Rath II. Klasse, Professor der Kunstgeschichte, mit Leitung der Direktion der Kunsthalle (Gemäldegalerie und Gypse) betraut.

Dr. Marc Rosenberg, außerordentlicher Professor der Kunstgeschichte.

10. Für darstellende Kunst.

August Vischer, Hofmaler und Professor. Hermann Krabbes, Professor. Hugo Knorr, Professor. Ottmar Walbach, Münzmedaillieur.

11. Für Gesundheitslehre.

Dr. Alex Rissel, Privatdozent.

12. Für Sprachen.

Louis Möry, Lektor.

13. Für Turnen.

Alfred Maul, Direktor der Turnlehrerbildungsanstalt.

X. Dem Ministerium unmittelbar unterstehende Stiftungen,

(deren Verrechner Staatsdienereigenschaft besitzen.)

1. Der Unterländer Studienfond in Karlsruhe.

Verrechner: Anton Hund, Oberrechnungsrath (s. o.)

2. Die evangelische Friedrich-Christian-Luise-Stiftung in Karlsruhe.

Verrechner: Karl Reiß, Oberrechnungsrath, Schulfondsverwalter. (s. u.)

3. Der Sapiensfond in Heidelberg.

Verrechner: Josef Adam Wenz, Oberrechnungsrath (s. o.)

XI. Mittel-, Volks- und Gewerbeschulen.

Oberschulrath.

Der Oberschulrat hat in unmittelbarer Unterordnung unter dem Ministerium der Justiz, des Kultus und Unterrichts als sog. Landesmittelbehörde die technische Aufsicht und Leitung des gesammten Schul- und Unterrichtswesens mit Ausnahme der Universitäten und der technischen Hochschule, die Dienstpolizei über die Lehrer und die Aufsicht über die Verwaltung der für Schulzwecke bestimmten Fonds.

Direktor: August Joos, Geheimer Referendar (f. o.)

Räthe: Adolf Armbruster, Geh. Hofrath, Friedrich Blas, Geh. Hofrath, Dr. Ernst Wagner, Geh. Hofrath, Dr. Gustav Wendt, Geh. Hofrath, (Gymnasiumsdirektor f. u.), Gustav Wallraff, Oberschulrath, Dr. Ernst von Sallwürf, Oberschulrath, Franz Schmidt, Regierungsrath, Karl Clevenz, Regierungssessor.

Außerordentliche Mitglieder: Dr. Wilhelm Schell, Geh. Hofrath und Professor an der technischen Hochschule. Hermann Göb, Direktor der Kunstgewerbeschule. Philipp Kircher, Direktor der Baugewerkschule. Dr. Erwin Rhode, Geh. Hofrath und Professor an der Universität Heidelberg. Dr. Gustav Uhlig, Gymnasiumsdirektor in Heidelberg.

Kanzlei.

Sekretäre: Philipp Jolly, Dr. Rudolf Schick.

Revisoren: Karl Harrer, Rechnungsrath, Paul Laminus, Heinrich Adolf Gauggel, Josef Müller.

Revidenten: Gustav Adolf Meyer, Gustav Müller.

Registraloren: Karl Ruhn, Kanzleirath, August Weimar.

Expeditoren: Josef Friedrich Schick, Kanzleirath.

Registraturassistent: Josef Burgard.

Kanzlei-Assistenten: Leopold Klaußing, Anton Berg und Ernst Schuhmacher.

Kanzlei-Gehilfe: Chr. Ph. Häuser

Dem Oberschulrat untergeordnete Beamten und Anstalten.

Gelehrtenschulen.

A. Gymnasien.

1. Baden.

Lehrer: Franz Xaver Fröhe, Direktor. Valentin Stöffer, Prof.

Dr. Johann Fink, Prof. Oskar Kirchgeßner, Prof. Dr. Ernst

Hermann, Prof. Anton Müller, Prof. Dr. Georg Binger,

Prof. Georg Karl Amersbach, Prof. Dr. Jakob Sighler, Prof.

Verrechner des Fonds: Amtskrevident Weiß.

2. Bruchsal.

Lehrer: Jakob Amann, Direktor. August Diez, Prof. Dr. Georg Auzfeld, Prof. Karl Gremelspacher, Prof. Walter Gab, Prof. Johann Peter Kettinger, Prof. Dr. Ant. Sidinger, Prof. Karl Seith, Professor.
Schulkasse-Rechner: Adolf Schüler, Stiftungsverwalter, Rechnungsrat.

3. Sreiburg.

Lehrer: Emil Bender, Direktor. Karl Roth, Professor. Dr. Adolf Böhringer, Professor. Dr. Adolf Holzmann, Prof. Dr. Rudolf Schneyder, Prof. Heinrich Bihler, Prof. Dr. Karl Theodor Rückert, Prof. Synesius Koch, Professor. Dr. Joh. Paul Pfeiffer, Prof. Josef Eugen Bergold, Prof. Ernst Ludwig Keller, Gg. Hermann Schmitt, Prof. Dr. Ludw. Neumann, Prof. Josef Reß, Prof. Dr. Leonhard Sadee, Prof. Dr. Runo Fecht, Prof. Heinrich Höcker, Prof. Leonhard Schanzenbach, Prof. August Holzmann, Prof. Ludwig Behrle, Professor. Otto Engler Professor.
Schulkasse-Rechner: Ernst Pflster, Universitätsadministrator.

4. Heidelberg.

Lehrer: Dr. Gustav Uhlig, Direktor, außerordentliches Mitglied des Oberschulrats. Wilh. Frommel, Prof. Friedrich Julius Henrici, Prof. Dr. Wilhelm Maler, Prof. Hugo Stadtmüller, Prof. Dr. Peter Egenolf, Prof. Dr. Paul Mehlhorn, Prof. Dr. Karl Hartfelder, Prof. Dr. Heinrich Schäfer, Prof. Valentin Both, Prof. Vitus Josef Neuburger, Prof. Dr. Samuel Brandt, Prof. Alfred Hilgard, Prof. Karl Pfaff, Prof. Traugott Schmidt, Prof.
Berrechner des Gymnasiums fonds: Oberrechnungsrath Wenz.

5. Karlstube.

Lehrer: Dr. Gustav Wendt, Geh. Hofrath, Direktor, Mitglied des Oberschulrats. Dr. Franz Runke, Prof. Josef Treutlein, Prof. Dr. Ernst Bödel, Prof. Dr. Otto Strad, Professor. Julius Keller, Prof. Friedrich Keim, Prof. Dr. Josef Häupner, Prof. Dr. Robert Goldschmit, Prof. Dr. Otto Rieniß, Prof. Heinz Jund, Prof. C. Rebmann, Prof. Dr. Karl August Dauber, Prof. Dr. Hermann Stoc, Prof. Dr. F. Hermann Duckenbach, Prof. Max Eduard Goldammer, Prof. Ludwig Wörb, Prof. Karl August Ingraben, Prof. Ludwig Beck, Oberlehrer.
Schulkasse-Rechner: Karl Reib, Oberrechnungsrath, Schulfondsverwalter.

6. Konstanz.

Lehrer: Gottfried Emanuel Forster, Direktor. Dr. Hubert Bay, Prof. Johann Baptist Köhle, Prof. Philipp Ruppert, Prof. Franz Xaver Schellhammer, Prof. Dr. Wilh. Martens, Dr. Otto Kimmig, Prof. Julius König, Prof. M. Brugger, Oberlehrer.

Schulkasse-Rechner: Stiftungsverwalter Karl Mohr.
7. Lahr.

Lehrer: Franz Kränkel, Direktor. Gustav Mohr, Professor. Friedrich Wilhelm Silbereisen, Prof. Dr. Hermann Müller, Professor, Dr. Herm. Rose, Prof. Friedrich Wibder, Professor.

Schulkasse-Rechner: Amtszirevident Mathias Neumaier.

8. Lörrach.
Lehrer: Karl Lang, Direktor. August Schwab, Prof. Dr. Joh. Jakob Richter, Prof. Dr. O. Baumann, Prof. Gg. Friedrich Emlein, Prof. Karl Goos, Prof.

Schulkasse-Rechner: Hauptamtsverwalter Kaiser.

9. Mannheim.

Lehrer: Ferdinand Hang, Direktor. Dr. Josef Egon Winzer, Prof. Dr. August Behaghel, Prof. Dr. Karl Baumann, Prof. Ludwig Mathy, Prof. Dr. Karl Zettler, Prof. Gust. Adolf Goldt, Prof. Fr. Jäger, Prof. W. Caspari, Prof. Gerhard Zutt, Prof. Aug. Ferd. Köfiger, Prof. Wilh. Heß, Prof. Wilh. Mehger, Prof. Armand Baumann, Professor. Christian Theobald, Prof. Sch. Ph. Raubmann, Professor. Maximilian Böller, Professor.

Schulkasse-Rechner: Revident, Wilhelm Kall.

10. Offenburg.

Lehrer: Theodor Weiland, Direktor. Heinrich Wilh. Dyckerhoff, Prof. Franz Blay, Prof. Joh. Paul Behrele, Prof. Adam Mah, Prof. Heinrich Hoffmann, Professor. Dr. Friedrich Baumgarten, Professor.

Schulkasse-Rechner: Johann Schäuble, Domänenverwalter.

11. Pforzheim.

Lehrer: Dr. Heinrich Schneider, Direktor. Heinrich Meichelt, Prof. Dr. Karl Bächle, Prof. Dr. Karl Keuß, Prof. Karl Stelzner, Prof. Karl Fr. Mühlhäusser, Prof.

Schulkasse-Rechner: Stadtrechner Friedrich Jäck.

12. Rastatt.

Lehrer: Dr. Herm. E. Oster, Direktor. Franz Kremp, Prof. Dr. Karl Seidenadel, Prof. Dr. Andreas Schuler, Prof.

Ludwig Jörn, Prof. Ambros Nürnberger, Prof. Alois Seitz,
Prof. Zenader von Schmitz-Auerbach, August Breunig, Prof.
Otto von Sallwürk, Professor.

Schulkasse-Rechner: Friedr. Arenz, Studienfondsverwalter.
13. Tauberbischofsheim.

Lehrer: Josef Hermann Schmalz, Direktor. Dr. Paul Mühl-
haupt, Prof. Hugo Ehrensberger, Prof. Georg Finger, Prof.
Herm. Breunig, Prof. Julius Steinhoff, Professor. August
Herzog, Professor.

Schulkasse-Rechner: Uebereinnehmer Heinrich Bach,
14. Wertheim.

Lehrer: Dr. Wilh. Behaghel, Direktor. Andreas Garrecht,
Prof. Gottlob John, Prof. Wilhelm Buntofer, Professor.
H. Müller, Prof. Phil. August Reiß, Professor. Dr. Kon-
stantin Föhlich, Professor.

Schulkasse-Rechner: Fürstl. Löwenstein'scher Revisor Ein-
wächter.

B. Progymnasien.

Donauessingen.
Lehrer: Karl Bissinger, Direktor. Maximilian Pfaff, Prof.
Kurt Richter, Prof. Karl Th. Ullmann, Prof. Jul. Durler,
Professor.

Progymnasium-Verwaltung: Amtszugestator Waser.
Durlach.

Lehrer: Dr. Ad. Büchle, Direktor. S. K. F. Durban, Prof.
Wilhelm Stern, Prof. Georg Michael Waser, Prof. Dr.
Alexander Himmelstern, Professor. Emil Richter, Professor.

Schulkasse-Rechner: Schulfondsverwalter Reiß, Ober-
rechnungsrat in Karlsruhe.

C. Realgymnasien.

Karlsruhe (9 Klassen).

Lehrer: Karl Rappes, Direktor. Andreas Maier, Prof. Dr.
Philipp Plag, Prof. Dr. Karl Ludwig Bauer, Prof. Karl
Friedrich, Prof. D. Kiefer, Prof. Karl Friedrich Müller,
Prof. D. Hammes, Prof. Franz Fleuchaus, Prof. Alois
Meidel, Prof. Konrad Steinhauer, Professor.

Schulkasse-Verrechner: Stadtrechner Ludw. Lautenschläger.
Mannheim (9 Klassen.)

Lehrer: Karl Schmezer, Direktor. Ad. Richter, Professor.
Johann Bauer, Prof. Christian Stockert, Prof. Dr. Hubert

Claasen, Prof. Otto Dornheim, Prof. Leopold Karl Wilh. Danner, Prof. Dr. R. Seidner, Professor. Christian Franz, Prof. Karl Konst. Dimberger, Prof. Friedrich Emil Häußer, Professor. Franz Josef Luz, Oberlehrer. Gottlieb Hack, Oberlehrer.

Schulkasse-Rechner: Stadtrechner Hoffmann.

D. Realprogymnasium.

Ettenheim (6 Klassen.)

Lehrer: Wilhelm Höhler, Prof., Direktor. Friedr. Bohnert, Prof. Theodor Le Beau, Prof. Friedrich Stulz, Professor. Franz Miltner, Oberlehrer.

Schulkasse-Rechner: Stadtrechner Weiß.

E. Realschulen.

Freiburg: C. Reichert, Direktor. Dr. Gustav Carlipp, Prof. Heinrich Otto Mühlhäuser, Prof. Josef Kaser, Prof. Dr. Josef Sarrazin, Prof. Franz Kohlhepp, Professor.

Heidelberg: Robert Salzer, Direktor. Gustav Holzer, Prof. Karl Gern, Prof. Dr. Ernst Engel, Prof. Ludwig August Ehret, Prof. Eduard Ulrich, Prof. Albert Waag, Professor.

Karlsruhe: Dr. Friedr. Firnhaber, Direktor. Ferdinand Rothmund, Prof. Josef Greule, Prof. Johann Marx, Prof. Julius Guterjohn, Prof. Dr. Felix Debo, Prof. Albert Beckesser, Prof. Otto Ehrhardt, Prof. Abrian Horn, Prof. C. E. Trischeler, Oberlehrer.

Konstanz: Joh. Nep. Heim, Direktor. Dr. Alexander Mauron, Prof. Julius Konrad, Prof. Adalbert Vaier, Prof. Josef Laible, Oberlehrer.

Mannheim: Adolf Conradi, Direktor. Karl Schumacher, Prof. Anton Hoffmann, Prof. Johann Zepf, Prof. Theodor Höflin, Prof. Philipp Asal, Prof. Friedrich Wittmann, Prof.

Pforzheim: Wilhelm Stöcker, Direktor. Emil Anfer, Prof. Andr. Brandl, Prof. Ferdinand Stahl, Prof. Georg Treiber, Prof. Oskar Kühwieder, Oberlehrer.

F. Höhere Bürgerschulen.

(Mit dem Lehrplane der Realschulen.)

Achern: (mit Lehrplan der Realschule und mit fakultativem Unterricht in der lateinischen Sprache): Friedrich Karl Demoll, Prof., Vorstand.

Breisach: Franz Steurer, Prof., Vorstand. Josef Heck, Prof. Bretten: R. Heck, Prof.

Badischer Geschäftstatender.

- Buchen: Wilhelm Schnarrenberger, Professor, Vorstand.
 Eberbach: August Holzmann, Prof., Vorstand. Friedrich Grohmann, Prof. Wilhelm Schmitt, Professor.
 Emmendingen: Heinrich Maurer, Diakon, Vorstand. Simon Wacker, Prof.
 Eppingen (mit dem Lehrplan der Realschulen und mit fakultativem Unterricht in der lateinischen Sprache): Emil Neuer, Prof., Vorstand. Ernst Pieltmann, Prof. Johann Schwarz, Oberlehrer.
 Ettlingen: Phil. Keller, Prof., Vorstand. Herm. Conrad, Prof. Gerusbach (mit Lehrplan der Realschulen und mit fakultativem Unterricht in der lateinischen Sprache): O. Vorstand. Philipp Maas, Diakon, zweiter Lehrer. Emil Wolf, Professor.
 Hornberg (mit Lehrplan der Realschulen und mit fakultativem Unterricht in der lateinischen Sprache): Gustav Spath, Diakonatsverweser, Vorstand.
 Kenzingen: Otto Martin, Prof., Vorstand. Dr. Theodor Aßländer, Professor.
 Ladenburg: Theodor H. Weiß, Prof., Vorstand. Josef Bollert, Prof. Ernst Heß, Professor.
 Mosbach: Karl Schüb, Prof., Vorstand. Edelbert Clement Prof. Mühlheim (mit Lehrplan der Realschulen und mit fakultativem Unterricht in der lateinischen Sprache): Albert Haag, Prof., Vorstand. August Schumacher, Professor. Heinrich Ehlers, Prof. Karl Samuel Frey, Oberlehrer.
 Rheinbischofsheim: Adam Münz, Prof., Vorstand.
 Schopfheim (mit dem Lehrplan der Realschulen): Dr. Rudolf Bressin, Prof., Vorstand. Joh. Mich. Martin Dehmann, Prof. Karl Lang, Professor.
 Schwetzingen: August Ferdinand Maier, Prof., Vorstand. Josef Stöckle, Professor.
 Sinsheim: Wilh. Friedr. Ritter, Vorstand. Dr. A. J. Pacius, Prof. Josef Schott, Prof. Friedr. Josl, Professor.
 Weberlingen (mit dem Lehrplan der Realschulen mit fakultativem Unterricht in der lateinischen Sprache): Dr. Benedikt Ziegler, Vorstand. Karl August Reichert, Prof. Gotthold Schellenberg, Professor.
 Willingen: Heinrich Sig. Eberstein, Prof., Vorstand. Dr. Lorenz Eisen, Prof. Dr. Christian Rober, Prof. Jul. Märker, Prof. Schulkasse-Rechner: Stadtrechner: Günther.
 Waldshut (mit Lehrplan der Realschulen mit fakultativem Un-

terrichtet in der lateinischen Sprache): Rudolf Oster, Prof., Vorstand. Dr. Albert Broglie, Prof., Hermann Becker, Prof., Weinheim: Dr. D. Bender, Prof., Vorstand. Franz J. Schelble, Prof., Herm. Kohrschneider, Professor. Wiesloch: Otto Wilckens, Prof., Vorstand.

G. Kunstgewerbeschule in Pforzheim.

Alfred Waag, Direktor. Otto Höflein, Professor.

H. Baugewerkschule in Karlsruhe.

Philipp Kircher, Direktor. H. Schlüter, Prof., Freimund Henneberg, Prof., Th. Kranth, Prof., Ludwig Levy, Professor. Rudolf Lauenstein, Prof., Ernst Hübele, Prof., Karl Albert Neumeister, Prof., Adolf Hanser, Prof.

J. Höhere Mädchenschule.

Baden. Vorstand: Ludwig Sevin, Direktor. Emil Schmitt, Professor

Freiburg. Vorstand: ———— Direktor. Karl Friedrich Fehle, Prof., Hermann Steiert, Prof.

Heidelberg. Vorstand: Dr. Friedr. August Thorbek, Direktor.

Alfred Reiß, Prof., Dr. Robert Meyer, Prof.

Karlsruhe. Vorstand: Dr. Theod. Schlein, Direktor, Karl

Goldermann, Prof., Dr. Friedr. Jul. Bierbaum, Prof.

Konstanz. Vorstand: Dr. Emil Kleemann, Rektor, Hermann

Berni, Prof.

Mannheim. Vorstand: Martin Walleiser, Direktor, Th. Schil-

ling, Prof., Friedrich Mampell, Prof.

Offenburg. Vorstand: Karl Leberle, Professor, Rektor, Franz

Dosch, Professor.

Höhere Töchterschule.

Lahr. Rektor.

K. Lehrämterpraktikanten

I. der philologisch-historischen Prüfung:

a. der vollständigen Prüfung in klassischer Philologie.

1883.	Julius Dorn.	Phil. Klümmel.
Dr. Fr. Leonhard.	Fr. Aug. Forscher.	Friedrich Dürr.
Dr. R. Schuchardt.	Wilhelm Köhler.	Dr. R. Schumacher.
Peter Weggoldt.	Kaber Kreutner.	Leo Seger.
1884.	1885.	Johann Sizler.
Dr. Georg Bertsch.	Eduard Baumann	Georg Weidart.

Johann Zwingert
1886.

Phil. Eberhard.
Fridolin Leiber.
Ferdinand Brey.
Gustav Rieger.
Herm Winnefeld.
C. Zimmermann.

1887.

Johann Almus
Hermann Breidt.
Hugo Frank.
Herm. Klingelhofer.
Fidel Neuburger.
Oskar Spath.
Herm Welcker.
Karl Weiss.

b. der Prüfung in moderner Philologie und Geschichte:

1879.

Dr. Karl Bahder
Phil. Jak. Eberle

1880.

Dr. Friedrich Kluge

1882

Ernst Pfeiderer.

1883.

Dr. Ferd. Lamey.

1884.

Joh. Phil. Karg.

1885.

Albert Gg. Krieger.

1886.

Dr. Fr. Ammann.
Roderich Felber.

Dr. Eugen Kilian.
Paul Kaufmann.
Stephan Kraft.
Dr. Philipp Benz.
Karl Specht.

II. der mathematisch-naturwissenschaftlichen Prüfung:

1880.

Josef Mamier.

1888.

Oskar Armbruster.
Ednard Bösch.
Frz. Herm. Fischer.
Fr. Aug. Hausrath.
Frz. Theodor Krapp.
Gottfried Kratt.
August Marx.
Rudolf Wirlandt

1889.

Michael Glod.
Karl Krey.
Otto Kunzer.
Eugen Maas.
August Schlatterer.
Julius Stern.
Dr. Albert Thumb.

Norbert Weindel.
1890.

Franz Burg.
Ludwig Gerlach.
Ludwig Gerlach.
Hermann Mayer.
Robert Mezger.
Heinrich v. Müller.
Ferdinand Rech.
Hermann Rieger.
Albert Sandhaas.
Georg Schlundt.
Emil Schneiderf.
Kilian Seib.
Hermann Seyb.
Karl Stein.

August Walz.
R. Wollenschläger.

Dr. Karl Zutavern.

1887.

Georg Abegg.
Rudolf Bitroff.

Dr. R. Heimbürger.
Max Hofner.
Karl Keller.

Karl Dreans.
Michael Kettinger.

1888.

Chr. W. Walth. Gad.
Joh. Nikolaus Heil.

Anton Hürdt.
Theodor Hornung.

Ph. Heintz Kircher.
Fr. W. Mezger.

Gg. Jak. Ludw. Kohl.
Hans Kohl.

R. L. Schwarzhans.

Gg. Lud. Sütterlein.
1889.

Dr. Karl Armbruster.

Dr. Julius Busch.
Josef Haas.

August Beck.
Karl Martin.

Julius Stuber.
1890.

Rudolf Bauer.
Otto Bender.

Herm. Buchegger.
Josef Hejner.

Otto Heilig.
Johann Hoops.

Karl Wilhelm Hug.
Theodor Lorenzen.

Leonhard Müller.
Heinrich Schmidt.

Karl Schneider.
Karl Widmer.

1881.

Ernst Ziegler.

1882.

Dr. Herm. Wiener.

1883.
Albert Gockel.
Joseph Sachs.
1885.
Richard Maurer.
Wilhelm Schmidle.

1886.
Joh. Grabendorfer.
Rudolf Grashof.
August Holzmann.
Wilhelm Kunz.
Josef Mähler.
Franz Schrodtr.
Kalmann Ulfisky.
Edgar Weighard.

1887.
Max Dalitsch.
Stephan Daub.
Dr. Friedrich Kölmel.
Philipp Müller.
1888.

Joseph Bauer.
H. R. Aug. Braun.
Otto Fr. Ehrenreich.
Hartmann.
Karl Friedr. Siebler.
Chr. M. G. Müller.
Otto Heinr. Wiener.
1889.
Franz Heilig.
Karl Lehn.

Heinrich Leuh.
Richard Nassinger.
Julius Rüska.
Andreas Voigt.
Gustav Wolff.
1890.

Eduard Fertig.
Friedrich Förster.
Karl Futterer.
Ludwig Kühlewein.
Ludwig Maier.
Eugen Müller.
Hermann Nopper.
August Schuber.
Friedrich Stark.
Jakob Ziegler.

L. Gewerbeschulen.

Baden: Matarius Meining, Gewerbelehrer; Bretten: Eduard Laubis, Gewerbl.; Bruchsal: Karl Scherer, Gewerbl.; Buchen: Heinrich Müller, Gewerbl.; Donaueschingen: Leopold Wörner, Gewerbl.; Durlach: Eberbach: Ludwig Wirth, Gewerbl.; Emmendingen: Karl Duffner, Gewerbl.; Espingen: Josef Frey, Gewerbl.; Ettlingen: Fr. Kicherer, Gewerbl.; Freiburg: Karl Schott, Philipp Stegmüller, Hermann Günther, Gewerbl.; Furtwangen: Ernst Dahringer, Gewerbl.; Gernsbach: Ludwig Josef Zimmermann, Gewerbl.; Heidelberg: A. Hermann Vender, Emil Ferd. Weikel, Gewerbl.; Karlsruhe: Dr. Joseph Cathian, Wendelin Eberle, Gewerbelehrer, Otto Vott, Zeichenlehrer; Konstanz: F. Meier, Karl Holzmann, Gewerbelehrer; Lahr: Gottlieb Graf, Roman Schwendemann, Gewerbelehrer; Lörrach: Ludwig Eckler, Gewerbl.; Mannheim: Ludwig Herth, Gewerbl.; Meßkirch: G. Th. Wöhrl, Gewerbelehrer; Mosbach: Jakob Schönlein, Gewerbl.; Müllheim: Wilhelm Erbin, Gewerbl.; Neustadt: J. G. Müller, Gewerbl.; Offenburg: Georg Adam Rahm, Gewerbl.; Pforzheim: Friedr. Rücklin, Julius Ziegler, Wilhelm Westermann, Gustav Vaber, Gewerbelehrer; Christ. Biall, Wilhelm Gaum, Zeichenlehrer; Rastatt: Eduard Ruhn, Gewerbl.; Säckingen: Ludwig Grether, Gewerbl.; St. Georgen: Karl Breinlinger, Gewerbl.; Schopfheim: Hermann Friedrich, Gewerbl.; Schwetzingen: Alois Neumaier, Gewerbl.; Tauberbischofsheim: August Straub, Gewerbl.; Triberg: Albert Kießterer, Gewerbelehrer;

Neberlingen: W. Fr. Schwab, Gewerbl.; Villingen: Karl Seifert, Gewerbl. Böhrenbach: Fridolin Dörr, Gewerbl.; Waldkirch: Ernst Adolf, Gewerbl.; Waldshut: Jakob Krumm, Gewerbl.; Waldürn: K. Otto Hartmann, Gewerbl.; Weingheim: Otto Haslinger, Gewerbl. Weingheim: Joh. Wilhelm Nuß, Gewerbl.; Wiesloch: Julius Emmele, Gewerbl.; Zell i. W. J. Ad. Haug, Gewerbelehrer.

L. Lehrerbildungsanstalten.

a. Präparandenschulen.

Gengenbach: Karl Hofbein, Hauptlehrer.
Meersburg: Johann Schleyer, Hauptlehrer.
Tauberbischofsheim: Wendelin Röttinger, Hauptlehrer.

b. Schullehrer-Seminare.

1. Ettlingen.

Direktor: P. Habingsreiter, Professor. Friedrich Blah, Professor. Leopold Werr, Rechnungsrath, Schulfonds-Verwalter, Seminar-kasse-Rechner.

2. Karlsruhe I.

Direktor Wilhelm Ferdinand Leuz. A. Thoma, Prof. Gg. M. Schweigert, Oberlehrer. Karl Reiz, Oberrechnungsrath, Schul-fondsverwalter, Seminar-kasse-Rechner.

3. Karlsruhe II.

Direktor Wilhelm Zengerle. Wilhelm Höchstetter, Prof. Wilhelm Kastetter, Oberlehrer. Karl Reiz, Ober-Rechnungsrath, Schul-fonds-Verwalter, Seminar-kasse-Rechner.

4. Meersburg.

Direktor August Wasmer. Domänenverwalter Creelius, Seminar-kasse-Rechner.

c. Turnlehrerbildungsanstalt in Karlsruhe.

Direktor Karl Alfred Heinrich Maul.

d. Lehrerinnen-Seminar Prinzessin-Wilhelm-Stift in Karlsruhe.

Dr. Hermann Dejer, Prof., Direktor. Friedr. Bath, Professor.

M. Taubstummenanstalten.

1. Gerlachsheim.

Hermann Willareth, Oberlehrer, Vorstand. Josef Rottengatter. Martin Stein, Gd. Treimmel, J. Franz Holler, Reallehrer,

Ab. Ritter, Aug. Wiedemer, Hauptlehrer; A. Winterhalder, Ed. Hollenbach, J. Finzer, Heinrich Wagner, Unterlehrer. Anna Feigenhub, Arbeitslehrerin.

Verrechner: G. Kraft, Amtsrevisor in Tauberbischofsheim.

II. Meerzbürg.

Martin Härter, Vorstand, Franz S. Wang, Philipp Jakob Glock, Johann Baptist Zamponi, Hauptlehrer, Otto Koll, Mathias Weißhaar, Reallehrer; Jakob Schittenmüller, Hauptlehrer; Josef Hug, Karl Kinzle, Heinrich Herr, Georg Neuert Otto Rüdin, Unterlehrer.

Verrechner: Buchhalter Döhner.

N. Blindenerziehungsanstalt Iloesheim.

Vorstand: Ludwig Sommer, Rektor.

Verrechner: Revisor Melbert in Mannheim.

O. Volksschulen.

I. Kreis Schulvisitationen.

Es bestehen deren 13; eine jede derselben, ist mit einem vom Staat ernannten, mit Staatsdienereigenschaft angestellten Kreis Schulrath besetzt. Sie führen die unmittelbare Aufsicht über die Volks- und Stadtschulen, sie haben namentlich period. Visitationen vorzunehmen, die Weiterbildung der Lehrer zu leiten, unter Vorlage der Bewerbungen die Vorschläge zur Besetzung erledigter Schulstellen zu machen und für die provisorische Verwaltung solcher Stellen zu sorgen.

Die 13 Kreis Schulvisitationen und gegenwärtigen Kreis Schulräte sind:

Konstanz: Johann Alletag, Kreis Schulrath.

Billingen: Ludwig Adam Schneider, Kreis Schulrath.

Waldbut: Johann Zimmermann, prov. Kreis Schulrath.

Freiburg: Karl Christian Rapp, Kreis Schulrath.

Lörrach: Jul. Emil Schick, Kreis Schulrath.

Gahr: Georg Bauer, Kreis Schulrath.

Diffenbürg: Georg Scherer, Kreis Schulrath.

Baden: Nikol. Niegel, Kreis Schulrath.

Karlsruhe: Dr. Georg Peter Wengoldt, Kreis Schulrath.

Bruchsal: Ludwig Keller, Kreis Schulrath.

Heidelberg: Hermann Strübe, Kreis Schulrath.

Mosbach: Adam Goth, Kreis Schulrath.

Tauberbischofsheim: Peter Schenk, Kreis Schulrath.

2. Ortsschulbehörden.

Die örtliche Aufsicht über die Volksschulen, sowie die Verwaltung des gesammten auch des konfessionellen örtlichen Schulvermögens, dessen ganzes Erträgnis forthin der Volksschule anheimfällt, werden durch den Gemeinderath

unter Zuzug eines Orts Pfarrers von jedem in der Schulgemeinde vertretenen Besondere, sowie des ersten Lehrers von jeder in derselben bestehenden Volksschule geführt. Auf diese Gemeindebehörden gehen alle Obliegenheiten und Befugnisse über, welche nach den in Geltung befindlichen Gesetzen und Verordnungen, bisher dem Ortschulrath zukamen. Die Lehrer haben den Beratungen nicht anzuzuwohnen, wenn es sich um ihre persönlichen Verhältnisse handelt.

Rektoren an den Volksschulen.
 Freiburg. Rektor: Franz Egon Kaltenbach.
 Karlsruhe: Rektor: Adolf Specht.
 Mannheim. Rektor:
 Pforzheim: Rektor: Georg Schid.

P. Verwaltung allgemeiner Schulsonde.

- in Karlsruhe: Schulsondverwalter R. Kels, Ober-Rechnungsrath.
- in Ettlingen: Schulsondverwalter Leopold Werr, Rechnungsrath.
- in Bruchsal: Verwalter Adolf Schüler.

XII. Wissenschaftliche und Kunstanstalten.

1. Sternwarte (in Karlsruhe).

Astronom: Dr. Carl Wilhelm Valentiner, Professor.

2. Hof- und Landesbibliothek.

Vorstand: Dr. Wilhelm Brambach, Oberbibliothekar, Dr. Alfred Holber, Bibliothekar.

3. Münzkabinett

Vorstand: Dr. Wilhelm Brambach, Oberbibliothekar (f. o.)

4. Naturalienkabinett.

Vorstand: Dr. Adolf Knop, Geh. Hofrath und Professor.

5. Sammlung vaterländischer Alterthümer.

mit ihr vereinigt Sammlung der Antiken, ethnographische Sammlung, Waffenkammer.

Konservator: Dr. Ernst Wagner, Geh. Hofrath, Oberschulrath; demselben beigegeben: Karl Bissinger, Professor.

6. Kunstschule in Karlsruhe.

Derzeitiger Direktor: Hermann Baisch, Professor, Lehrer; Ferdinand Keller, Professor, Ed. Tenner, Professor. Theodor Boeth, Professor. Hermann Volz, Professor. Ernst Schurth, Professor. Kaspar Ritter, Professor. Klaus Meyer, Professor.

Konservator

G.

1. Die Färberei

male: Dr.

Karlsruhe.

Direktor der

1. Die Färberei

Dr. Franz

Freiburg.

Präsident:

Kasse, Exe.

Räthe: Dr.

Oberbürger

Oberbürger

Rath.

Die Wittgensteine

Carl Friedrich

Kittel, Dr.

Landgericht

Rath, Exe.

Kanzlei: S.

Korrespondenz:

mann, Red.

Güter, W.

Lebung W.

Im Hofe

offizienten:

Dem evangel.

a.

1. Evangel.

in Karlsruhe

2. Pflege

3. Kollektu

4. Stiftungs

5. Stiftungs

6. Stiftungs

7. Stiftungs

8. Stiftungs

9. Stiftungs

10. Stiftungs

Konservatorium der inländischen Kunstdenkmale und Alterthümer.

Es pflegt als Konservator:

- a. Die Fürsorge für die Alterthümer und weltlichen Baudenkmale: Dr. Ernst Wagner, Geh. Hofrath, Oberschulrath in Karlsruhe. Demselben beigegeben: Philipp Kircher, Architekt, Direktor der Baugewerkschule daselbst.
- b. Die Fürsorge für kirchliche Alterthümer und Baudenkmale: Dr. Franz Xaver Kraus, Professor der Kirchengeschichte in Freiburg.

XIII. Kirchen.

A. Evangelischer Oberkirchenrath.

Präsident: Dr. Franz Ludwig von Stöffer, Geh. Rath I. Klasse, Excellenz.

Räthe: Dr. Karl Wilhelm Doll, Prälat. Georg Jakob Gilg, Oberkirchenrath, Theod. Trauz, Oberkirchenrath, Albert Bujard, Oberkirchenrath, Karl Henrici, Oberkirchenrath, Philipp Ganz, Assessor.

Die Mitglieder des General-synodal-Ausschusses:

Karl Friedrich Greiner, Stadtpfarrer in Mannheim. Dr. Emil Zittel, Stadtpfarrer in Karlsruhe. Dr. Friedrich Kiefer, Landgerichtspräsident in Konstanz. Dr. F. August Camesy, Geh. Rath, Excellenz, Mannheim.

Kanzlei. Sekretäre: Franz Xaver Rothermel und Adolf Abel. Revisoren: Friedrich Marci, Rechnungsrath, Ludwig Wittmann, Rechnungsrath. Paul Winkler, Gottlieb Kachel, Aug. Gieser, Wilhelm Hambrecht. Revidenten: Friedrich Diehm, Ludwig Weiser. L. Walz. Registratoren: Johann Birmeilin, Robert Karl Brecht. Expeditor: Daniel Franz. Kanzleiassistenten: Hermann Marcius und Friedrich Meerwarth.

Dem evangelischen Oberkirchenrath untergeordnete Stellen.

a. Evangelisch-kirchliche Verwaltungen.

1. Evangelisch-kirchliche Stiftungen-Verwaltung in Karlsruhe, Ad. Rubin, geistlicher Verwalter.
2. Pflege Schönau in Heidelberg, C. Schmidt, Vorstand.
3. Kollektur Mannheim. Gustav Sauter, geistlicher Verw.
4. Stiftsschaffnei Mosbach. Alex. Schenk, Geistl. Verwlt.
5. Stiftsschaffnei Sinzheim. Adolf Buch, Geistl. Verw.
6. Stiftungen-Verwaltung Offenburg. Gustav Adolf Fellmeth, Geistlicher Verwalter.

7. Chorstift-Verwaltung Wertheim. Adam Meiß,
Amtsrevident.

8. Verwaltung der Zöllig-Hilffichen Stiftung für
Pfarrwaisen in Heidelberg Johann Konrad Winter,
Waisenrichter.

b. Evangelische Kirchenbau-Inspektionen.

1. Kirchenbau-Inspektion Karlsruhe. Ludwig Diemer,
Baurath.

2. Kirchenbau-Inspektion Heidelberg. Karl Hermann
Behaghel, Kirchenbau-Inspektor.

B. Katholischer Oberstiftungsrath.

Präsident: Franz Siegel.

Räthe: Rudolf Fejer, Gustav Kraus, Wilhelm Amann,
Josef Mader, Dr. Ferdinand Start, Oberstiftungsräthe, Ro-
bert Ritter, Assessor.

Kanzlei. Sekretär: Karl Vänger, Kontrollbureau-Revisor:

Emil Bühler, Rechnungsrevidoren: Josef Feederle, Oberrech-
nungsrath, Franz Josef Schnepf, Rechnungsrath, Konstantin
Wittmann, Peter Singer, Jakob Keller, Stefan Rapp, Mar-
tin Feuling, Johann Hilzinger, Karl Lamp, Philipp Auer.

Revidenten: Ludwig Schell, Wendelin Vogel, Fr. Elgaf,
Stefan Albert, Adolf Sidinger. Registrator Adolf Winterer,
Expeditor: Karl Steinmann, Anton Leiling, Registraturassistent,
Jakob Lang, Philipp Lawo, Ernst Kiefer. Max

Dösch. Kanzleiaffistenten: Adam Rohr und Josef Steinhan,
sen. Kanzleidiener.

Katholische Stiftungsverwaltung in Karlsruhe:

Adolf Abt, Stiftungsverwalter.

Stiftungsverwaltung Konstanz: Friedrich Hug, Ober-

stiftungsrath.

3. Allgemeine katholische Kirchenkasse und Breis-
gauer Religionsfonds-Verwaltung in Freiburg.
Breisacher Präbendfond. Verrechnung der (all-
gemeinen) katholischen Interkalarkasse. Karl Gan-
ter, Stiftungsverwalter.

4. Pfälzer katholische Kirchenschaffnei Heidelberg.
Anton Hofmann, Stiftungsverwalter.

C. Oberrath der Israeliten.

Landesherrlicher Kommissär: Adolf Becherer, Ministerialrath.

Administrations-Konferenz.

D. Aversle, sen. Oberrath, Synagogenratvorsteher in Mannheim.

Benj. Willkätter, Oberrath, zugleich Sekretär. Adolf Bielefeld, Oberrath, Stadtrath in Karlsruhe. Dr. David Hugo Mayer, Regierungsrath, Heinrich Kösin, ordentl. Professor der Universität Heidelberg.

Religions-Konferenz

Sämmtliche Mitglieder der Administrationskonferenz, sodann noch weiter: Dr. Adolf Schwarz, Stadtrabbiner in Karlsruhe. Baruch Hirsch Flehinger, Bezirks-Rabbiner in Merchingen. Dr. Hillel Sondheimer, Bezirksrabbiner in Heidelberg, Dr. Moriz Stetelmacher, Stadtrabbiner in Mannheim.

Ministerium des Innern

Präsident: Dr. Ludwig Turban, Staatsminister.

Direktor: August Eisenlohr, Geheimer Rath II. Klasse.

Räthe: Moriz Frey, Geh. Rath II. Klasse. Gustav v. Stöffer, Geheimer Referendar, Dr. Karl Schenkel, Ministerialrath, Emil Bechert, Ministerialrath, Karl Vaader, Ministerialrath, Adolf Buchenberger, Ministerialrath, Karl Heil, Ministerialrath.

Fabrikinspektion: Fabrikinspektor Friedrich Wörishoffer, Regierungsrath, Assistent: Dr. Föhlich.

Medizinalreferenten: Dr. Ferdinand Battelner, Geh. Rath III. Klasse, Dr. Leopold Arnzperger, Obermedizinalrath, Dr. August Lydtin, Oberregierungsrath, Referent für Veterinärangelegenheiten. Albert Ziegler, Medizinalassessor, technischer Referent für pharmazeutische Angelegenheiten. Franz Hafner, Bezirksthierarzt, technischer Assistent in Veterinärangelegenheiten.

Kanzlei: Sekretär: — — — — — Revisoren: Jul. Kappes, Oberrechnungsrath, Adolf Roth, Ernst Weigel, Emil Muser, Paul Müller, Karl Kirchberger; Registratoren: Joh. Jakob Leuz, Kanzleirath, Joh. Jak. Pfeiffer, Karl Blatner; Expeditor Michael Gaul; Revident: Wilh. Diehl; Registratur-Assistenten: J. A. Edelman, Karl Eisenhut.

Als Landeskommissäre funktionierende Ministerialräthe:

Albert Frech, Ministerialrath. Mit der Funktion als Landeskommissär für die Kreise Mannheim, Heidelberg und Mosbach mit dem Wohnsitz in Mannheim.

Franz Sales Gebting, Ministerialrath. Mit der Funktion als Landeskommissär für die Kreise Baden und Karlsruhe mit dem Wohnsitz in Karlsruhe.

Karl Siegel, Ministerialrath. Mit der Funktion als Landeskommissär für die Kreise Freiburg, Offenburg, und Lörrach, mit dem Wohnsitze in Freiburg.

Eduard Engelhorn, Ministerialrath. Mit der Funktion als Landeskommissär für die Kreise Konstanz, Bilingen und Waldbhut, mit dem Wohnsitze in Konstanz.

I. Staats-Verwaltung

1. Bezirksämter.

Bezirks-Verwaltungs- und Polizeibeamte.

Achern: Roderich Straub, Oberamtmann.

Abelsheim: August Becht, Oberamtmann.

Baden: Karl Richard, Geh. Regierungsrath, Othmar Schellenberg, Amtmann.

Bonnendorf: Franz Reim, Oberamtmann.

Breisach: Franz Müller, Geh. Regierungsrath.

Bretten: Dr. Wilhelm Groos, Oberamtmann.

Bruchsal: Rudolf Freiherr Rüdiger von Colkenberg-Eberstadt, Geh. Regierungsrath. Dr. Karl Usal, Amtmann.

Büdingen: Alois Wagner, Oberamtmann.

Bühl: Hermann v. Kottler, Oberamtmann.

Donaueschingen: Albert Ruth, Oberamtmann.

Durlach: Wilhelm Holzmann, Oberamtmann.

Eberbach: Heinrich Schröder, Oberamtmann.

Emmendingen: Karl Salzer, Oberamtmann.

Eppingen: Edwin Saur, Oberamtmann.

Ettlingen: Alexander Wiener, Oberamtmann.

Gittlingen: Karl August Kopp, Oberamtmann.

Freiburg: Leop. Sonntag, Geh. Regierungsrath. Dr. Gb. Nicolai, Oberamtmann. Friedrich Hermann, Amtmann.

Heidelberg: Otto v. Scherer, Geh. Regierungsrath. Dr. Adolf Kühn, Oberamtmann. Oskar Frech, Amtmann.

Karlsruhe: Friedrich v. Preen, Geh. Regierungsrath. Otto Braun, Oberamtmann. Anton Beck, Amtmann.

Kehl: Dr. Richard Reinhard, Oberamtmann.

Konstanz: Max Föhrenbach, Oberamtmann. Dr. Heinrich Cron, Amtmann.

Lahr: August Winther, Geh. Regierungsrath.

Lörrach: Max Becker, Oberamtmann. Dr. Gustav Alfeltz, Amtmann.

Neumünster: R. Glöckner.

Neustadt: Dr. K. K. K.

Neustadt: Dr. K. K. K.

Neustadt: Dr. K. K. K.

Neustadt: Dr. K. K. K.

Neustadt: Dr. K. K. K.

Neustadt: Dr. K. K. K.

Neustadt: Dr. K. K. K.

Neustadt: Dr. K. K. K.

Neustadt: Dr. K. K. K.

Neustadt: Dr. K. K. K.

Neustadt: Dr. K. K. K.

Neustadt: Dr. K. K. K.

Neustadt: Dr. K. K. K.

Neustadt: Dr. K. K. K.

Neustadt: Dr. K. K. K.

Neustadt: Dr. K. K. K.

Neustadt: Dr. K. K. K.

Neustadt: Dr. K. K. K.

Neustadt: Dr. K. K. K.

Neustadt: Dr. K. K. K.

Neustadt: Dr. K. K. K.

Neustadt: Dr. K. K. K.

Neustadt: Dr. K. K. K.

Neustadt: Dr. K. K. K.

Neustadt: Dr. K. K. K.

Neustadt: Dr. K. K. K.

Neustadt: Dr. K. K. K.

Neustadt: Dr. K. K. K.

Neustadt: Dr. K. K. K.

Neustadt: Dr. K. K. K.

Neustadt: Dr. K. K. K.

Neustadt: Dr. K. K. K.

Neustadt: Dr. K. K. K.

Neustadt: Dr. K. K. K.

Neustadt: Dr. K. K. K.

Neustadt: Dr. K. K. K.

Neustadt: Dr. K. K. K.

Neustadt: Dr. K. K. K.

Neustadt: Dr. K. K. K.

Neustadt: Dr. K. K. K.

Neustadt: Dr. K. K. K.

Neustadt: Dr. K. K. K.

Neustadt: Dr. K. K. K.

Neustadt: Dr. K. K. K.

Neustadt: Dr. K. K. K.

Neustadt: Dr. K. K. K.

Neustadt: Dr. K. K. K.

Neustadt: Dr. K. K. K.

Neustadt: Dr. K. K. K.

Mannheim: Richard Benfinger, Geh. Regierungsrath. Dr. Karl
 Glogner, Amtmann. Hans Wild, Amtmann.
 Neßkirch: Ernst Behr, Oberamtman.
 Mosbach: Alexander Pfisterer, Oberamtman.
 Müllheim: Ernst Müller, Oberamtman.
 Neustadt: Dr. Ludwig Turban, Oberamtman.
 Oberkirch: Ludwig Gaddum, Oberamtman.
 Offenburg: Adolf Föhrenbach, Oberamtman. Karl Reinhard,
 Amtmann.
 Pforzheim: Heinrich Pfister, Geh. Regierungsrath. Otto v.
 Senger, Amtmann. Philipp Fuchs, Amtmann.
 Pfullendorf: Konrad Kreyborn, Oberamtman.
 Raßtal: Otto Beck, Oberamtman. Wilhelm Lamey, Amtmann.
 Säckingen: Moritz Seibert, Oberamtman.
 St. Blasien: Dr. Konrad Clemm, Oberamtman.
 Schönau: Emil Killinger, Oberamtman.
 Schopfheim: Karl Weingärtner, Oberamtman.
 Schwetzingen: Gustav Eichborn, Geh. Regierungsrath.
 Sinsheim: Richard Teubner, Oberamtman.
 Staufen: Karl Deitgsmann, Oberamtman.
 Stockach: Dr. Julius Becker, Oberamtman.
 Tauberhofsheim: Alb. Jung, Oberamtman. Emil Biegel,
 Amtmann.

Triberg: Emil Ruzbaum, Oberamtman.
 Ueberlingen: Wilhelm Haape, Oberamtman.
 Willingen: Julius Otto, Oberamtman.
 Waldbirch: Hans Febr. von Krafft-Ebing, Oberamtman.
 Waldshut: Robert Bendiger, Oberamtman. Dr. Adolf Wah-
 mannsdorff, Amtmann.
 Weinheim: Hermann Nebe, Oberamtman.
 Wertheim: Julius Lacher, Oberamtman.
 Wiesloch: Ludwig Gensgen, Oberamtman.
 Wolfach: Edmund Lang, Oberamtman.

Gemeinderechnungs-Revisionen und -Revidenten.

Achern: W. Graf.
 Adelsheim: A. Ludwig.
 Baden: Emil Weiß.
 Bonndorf: C. Mülbert.
 Breisach: J. N. Forstner.
 Bretten: F. W. Bender.
 Bruchsal: M. Neßlein.
 Buchen: A. Schneider.

Bühl: R. Koch. Ph. Schmid.
 Donaueschingen: L. Kall, G.
 Ffelse.
 Durlach: J. Ph. Schmitt.
 Eberbach: W. Heiß.
 Emmendingen: W. Wittmann.
 K. Schüpf.
 Engen: H. Mülbert.

Eppingen: W. Schmidt.
 Ettlingen: H. Schmelscher.
 Ettlingen: G. A. Weiß.
 Freiburg: Eduard Kramex, G.
 Raab
 Heidelberg: A. Mayer, J. Lantz.
 Karlsruhe: A. Winter, J. Hem-
 merich.
 Kehl: J. A. Kiegger.
 Konstanz: J. Krauß, St. Dreht
 Lahr: M. Neumaier.
 Lörrach: G. Schäple.
 Mannheim: F. A. Melbert.
 Meßkirch: G. Lohr.
 Mosbach: R. Ph. Speckert.
 Müllheim: L. Wolpert.
 Neustadt: Val. Reichert.
 Oberkirch: R. Märter.
 Offenburg: Ph. Deuchler, R.
 Seemann.
 Pforzheim: W. Kolser, G. Kiele.
 Pfullendorf: G. Wanner.

Rastatt: J. Rinzler, H. Stumpf.
 Säckingen: H. Häfner.
 St. Blasien: L. Schmitt.
 Schönau: St. Herrmann.
 Schopfheim: J. Winterer.
 Schwetzingen: F. J. Dirhold.
 Sinheim: F. W. Ascari.
 Staufen: L. Weiler.
 Stockach: A. Bundschuh.
 Tauberbischofsheim: G. Kraft,
 H. Theobald.
 Triberg: R. Weismann.
 Ueberlingen: J. Lantz, G. Mer-
 tel, R. Hod.
 Willingen: J. Röderer.
 Waldkirch: J. Beckesser.
 Waldshut: R. Stöcker, F.
 Schmidt, G. Grether.
 Weinheim: G. Bertsche.
 Wertheim: A. Meiß.
 Wiesloch: Fr. Konrath.
 Wolfach: Gg. König.

Verzeichnis

der vom Ministerium des Innern angestellten etatsmäßigen
 Amtsregistratoren, Polizeiaktuare und Aktuare.

Bezirksämter	Amts-Regi- stratoren	Polizeiaktuare	Aktuare
1 Achern	G. Heinrich		
2 Abelsheim	G. Bender		
3 Baden	L. Hartmann	A. Brohm	Jos. Seufert,
4 Bönndorf	Mich. Mayer		
5 Breisach	Ganzenmüller		
6 Bretten	G. C. Lang		
7 Bruchsal	H. J. Jitsch		St. nhl.
8 Buchen	A. Wittemann		
9 Bühl	Kirchendauer		
10 Donauesching.	R. Waser		
11 Durlach	Joh. Hördt		H. Jung
12 Eberbach	G. Diersberger		

Bezirksämter	Amts-Regi- stratoren	Polizeiaktuare	Aktuare
13 Emmendingen	Fr. Hammer		A. Joos, W. Seiter
14 Engen	Peter Dürr		
15 Eppingen	L. Stöwe		
16 Ettenheim	M. Schladerer		
17 Ettlingen			A. Scharl,
18 Freiburg	Joh. Marg	M. v. Berg	H. Kühlewein, F. Böcker, G. Kiehnle,
19 Heidelberg	Hch. Friedrich	K. Brenneis	Hch. Bopp, K. Mathos, S. Walter,
20 Karlsruhe	Karl Göb	Chr. Stuh	K. Stichling, A. Haller, W. Bögelse, K. Schühle, L. Jakob, F. Klingmann,
21 Kehl	Phil. Pfähler		
22 Konstanz	Leop. Feh	J. Thalmann	J. Rauth, Ph. Widmann,
23 Lahr	G. Willareth		F. Grenlich,
24 Lörrach	Phil. Smelin		H. Schmitt,
25 Mannheim	Ad. Fleuchaus	K. Christ	A. Fraß, R. Frevel, S. Schneider, A. Leinz, P. Schmidt,
26 Mextirch	Jb. Kiebel		
27 Moxbach	K. Wörner		J. Werlang
28 Müllheim	Hch. Zehringer		
29 Neustadt	K. Groß		
30 Oberkirch	J. Zinsmeister		
31 Offenbürg	Lh. Zbach		
32 Pforzheim	Joh. Kälby	K. Webel	K. Diede, W. Seibert,
33 Pfullendorf	Gg. Müller		
34 Rastatt	Chr. Lambinus	Lh. Friz	F. Schäfer, E. Bender,
35 Säckingen	Hch. Jaekler		
36 St. Blasien	Hch. Müller		
37 Schönau	K. Kräuter		

№	Bezirksämter	Amts-Regi- stratoren.	Polizeiaktuare	Aktuare
38	Schopfheim	Fr. Philippi		
39	Schwehingen	Joh. Dauth		
40	Sinsheim	Fr. Rahl		G. Raab,
41	Staufen	K. Bauer		
42	Stockach	Joh. Haller		
43	L.-Bischofsbm.	K. Minnig		D. Jungfird,
44	Triberg	A. Kräh		
45	Ueberlingen	Ferd. Huber		
46	Willingen	Fr. Hügler		W. Sell,
47	Waldbirch	H. Kraus		
48	Waldbshut	A. Hämmerle		J. Krebs, L. Bühler,
49	Weinheim	K. Hilpert		
50	Wertheim	J. Eberle		B. Busch.
51	Wiesloch	H. Hemberger		
52	Wolsach	Val. Kaiser		

2. Verwaltungshof.

(Mit dem Sitz in Karlsruhe).

Direktor: Moriz v. Seyfried, Geh. Rath II. Klasse.

Räthe: Otto Frey, Geh. Regierungsrath, Adolf Ostner, Geh. Regierungsrath, Leopold Schmidt, Geh. Regierungsrath, W. Becker, Regierungsrath, Dr. David Hugo Mayer, Regierungsrath, Johann Gruber, Regierungsrath.

Medizinalreferenten: Dr. Leopold Arnsperger, Obermedizinalrath, Dr. August Eydin, Oberregierungsrath, Referent für Veterinärangelegenheiten.

Kanzlei: Sekretär Johann Baptist Trentle. Revisoren: Ludwig Kiefer, Oberrechnungsrath, Eduard Ferdinand Reinger, Rechnungsrath, Johann Adam Walz, Rechnungsrath, Gottfried Hauck, Rechnungsrath. Revisoren: Franz Anton Hugel Anton Käch, Otto Albicker, Heinrich Krauß, Julius August Schmittbauer, Emil Ballweg, Adolf Hartmann, August Sturn. Registratoren: Karl Mezger, Kanzleirath, Karl Hochschild. Registraturassistenten: Adam Hüller, K. Trabinger, Expeditor: Heinrich Pitsch.

Dem Verwaltungshof untergeordnete Stellen
und Anstalten.

1. Heil- und Pflegeanstalt Jlenau.
Direktor: Dr. Heinrich Schüle, Geh. Hofrath. Hilfsarzt:
Dr. Karl Diez. Direktionsgehilfe (Diakon) Dr. Freyburger.
Johann Harter, Verwalter.

Hausgeistliche: } Theodor Achtnich, evangel. Pfarrer.
} Liborius Peter, kathol. Pfarrer.

2. Heil- und Pflegeanstalt Pforzheim.
Direktor: Dr. Franz Fischer. Hilfsarzt: Dr. Otto Feldbausch.
Josef Schuler, Verwalter. Hausgeistliche: Karl Weiß, Pfarr-
verweser: Adalbert Pyszta, Pfarrer.

3. Heil- und Pflegeanstalt bei Emmendingen.
Direktor: Rudolf Waltherr, Geh. Hofrath. Dr. Wilh. Nadel-
ler, 2. Arzt. O. Brenzinger, Verwalter.

3. Gendarmerie.

Korpskommandeur (mit dem Sitze in Karlsruhe): Bert-
hold Gemehl, Oberstlieutenant.

Kommandant des I. Distrikts (mit dem Sitze in Konstanz) Fer-
dinand Horschler, Oberstlieutenant.

Kommandant des II. Distrikts (mit dem Sitze in Freiburg)
Eugen von Chrizmat, Major.

Kommandant des III. Distrikts (mit dem Sitze in Karlsruhe)
Julius von Stabel, Major.

Kommandant des IV. Distrikts (mit dem Sitze in Mannheim)
Alfred Wolff, Major.

4. General-Landesarchiv.

Direktor: Dr. Friedrich von Weech.

Räthe: Dr. Alois Schulte, Archivrath, Dr. Karl Obser, Archiv-
assessor.

Kanzlei: Registratoren: Georg Lang, Ludwig Schaaff. Re-
gistraturassistent: Franz Hartmann.

5. Medizinal-Verwaltung.

A. Kreisoberhebcärzte.

1. Dr. Ferdinand Rehner, Professor in Heidelberg, für die Kreise
Heidelberg, Mosbach und Mannheim.

2. Dr. Ferdinand Battlehner, Geh. Rath III. Klasse in Karlsru-
he, für die Kreise Karlsruhe, Baden und Offenburg.

Babischer Geschäftskalender.

3. Dr. Alfred Hegar, Geh. Rath II. Klasse und Professor in
Freiburg, für die Kreise Freiburg, Vörrach und Waldshut.
4. — — — — — Bezirksarzt in Donaueschingen,
für die Kreise Bisingen und Konstanz.

B. Bezirksärzte.

- | | |
|---|--|
| Achern: Dr. F. J. Winter,
BA. | Müllheim: H. Federle, MA. |
| Abelsheim: Dr. R. Bommer,
BA. | Neustadt: Dr. A. Bürkle, MA. |
| Baden: Dr. H. Deffinger, BA. | Oberkirch: Dr. S. Schneider,
GH. |
| Bonndorf: Dr. A. Heinemann,
BA. | Offenburg: A. Rothmund, BA. |
| Breisach: A. Herrmann, BA. | Pforzheim: K. Rehmman, MA. |
| Bretten: J. Janzer, MA. | Pfullendorf: A. Ambros, BA. |
| Bruchsal: M. Klebe, MA. | Rastatt: J. Schent, MA. |
| Buchen: K. Brenzinger, BA. | Säckingen: Ed. Jäger Schmid,
BA. |
| Bühl: S. Moser, BA. | St. Blasien: Dr. K. Wipper-
mann, BA. |
| Donaueschingen: | Schönau: W. Hafmann, BA. |
| Durlach: Jb. Reichert, MA. | Schopfheim: Dr. R. Brunner,
BA. |
| Eberbach: Dr. R. Frölich, BA. | Schwezingen: H. Klein, BA. |
| Emmendingen: Th. von Langs-
dorff, MA. | Sinsheim: H. Schäfer, BA. |
| Eugen: K. Hierlinger, BA. | Staufen: C. Lederle, BA. |
| Eppingen: Dr. M. Kellermann. | Stockach: Dr. F. König, BA. |
| Ettenheim: Dr. H. Walther, BA. | T.-Bischofsheim: A. Hofmann,
BA. |
| Ettlingen: A. Schent, MA. | Triberg: Dr. W. Hauser, BA. |
| Freiburg: H. Reich, MA. | Ueberlingen: J. Holzhauser, BA. |
| Heidelberg: Dr. F. Knauff, GH. | Villingen: Dr. v. Wirthenau,
BA. |
| H. Fink, MA. | Waldkirch: Dr. K. Rothweiler,
BA. |
| Karlsruhe: Dr. L. Arnsperger,
OMA, Dr. L. Fischer, MA. | Waldshut: Rob. Behrle, BA. |
| Kehl: M. Brauch, MA. | Weinheim: K. Schellenberger,
MA. |
| Konstanz: Dr. A. Honsell, BA. | Wertheim: H. Ribstein, BA. |
| Lahr: K. Kröll, MA. | Wiesloch: F. Schuler, BA. |
| Vörrach: Dr. H. Ritter, BA. | Wolfach: Dr. E. Kürz, BA. |
| Mannheim: Emil Fischer, MA. | |
| Meßkirch: Dr. F. Geyer, BA. | |
| Mosbach: H. Wolf, MA. | |

C. Bezirksaffizenzärzte.

- | | |
|---|---|
| Amt Bruchsal: Dr. Blume,
Wohnsitz in Philippsburg. | Amt Emmendingen: F. Schwö-
rer, Wohnsitz in Kenzingen. |
|---|---|

Amt Freiburg: Dr. L. Kirn.
 Amt Karlsruhe: Dr. F. Kaiser.
 Amt Konstanz: F. Mader,
 Wohnsitz in Radolfzell.
 Amt Mannheim: Dr. Fr. Greiff.
 Amt Pforzheim: K. Käß.
 Amt Rastatt: Dr. A. Kriesche,
 Wohnsitz in Gernsbach.

Amt Sinsheim: Dr. R. Gen-
 rici, Wohnsitz in Neckarbi-
 schofsheim.

Amt Tauberbischofsheim: A.
 Seeber, Wohnsitz in Landa.

Amt Waldshut: Dr. B. See.

D. Wadearzte.

Baden: Dr. F. Heiligenthal,
 Hofrath.

Geh. Hofrath, Wohnsitz in
 Oberkirch.

Badenweiler: Dr. F. Neumann.

Kuppenau: H. Geiger, Saline-
 arzt.

Dürnheim: Dr. Ernst Kürz.

Rippoldsau: F. Feyerlin, Geh.
 Hofrath.

Petersthal: Dr. S. Schneider.

E. Ausschuß der Aerzte.

Dr. S. Schneider, Geh. Hofrath in Oberkirch.

Dr. Gg. Eschbacher, Med.-Rath in Freiburg.

H. Wolf, Med.-Rath in Mosbach.

Dr. F. Knauff, Hofrath in Heidelberg.

Dr. G. Keller, Arzt in Lörrach.

Dr. Lindmann, Arzt in Mannheim.

Dr. Th. Dreßler sen. Medizinalrath in Karlsruhe.

F. General-Apothekervisitatoren.

1. Dr. G. Stigenberger, prakt. Arzt in Konstanz.

2. A. Ziegler, Medizinalassessor in Karlsruhe.

3. Ernst Salzer, Medizinalrath in Baden.

G. Ausschuß der Apotheker.

Apotheker Schaaß in Achern, Obmann.

" Bock in Radolfzell.

" Dr. Glazner in Heidelberg.

" Apotheker Klein in Weinheim.

" Pfefferte in Eudingen.

H. Bezirksthierärzte.

Achern: A. Kofß.

Buchen: J. Welz.

Abelsheim: K. Ganter.

Bühl: M. Berger.

Baden: F. Braun.

Donauerschingen: L. Fischer.

Bonndorf: S. Fallér.

Durlach: L. Kammerer.

Breisach: Gg. Steibing.

Eberbach: Ph. Miltner.

Bretten: K. Kohlhepp.

Emmendingen: Th. Frank.

Bruchsal: A. Lydtin.

Engen: K. Berische.

Eppingen: Ph. Bechtold.
 Ettlenheim: A. Becker.
 Ettlingen: D. Gahner.
 Freiburg: Gg. Fenzling.
 Heidelberg: F. Fuchs.
 Karlsruhe: Fr. Kohlhepp.
 Kehl: A. Gruber.
 Konstanz: Gg. Störzer, mit dem
 Wohnsitz in Radolfzell.
 Lahr: F. Henninger.
 Lörrach: A. Hint.
 Mannheim: Ph. Fuchs, R. Alm.
 Meßkirch: B. Heilmann, H.
 Leyendecker.
 Mosbach: F. Hager.
 Müllheim: R. Pfisterer.
 Neustadt: Karl Oswald.
 Oberkirch: A. Eckstein.
 Offenburg: F. Merkle.
 Pforzheim: H. Berner.
 Pfullendorf: A. Strittmatter.

1. Thierärztlicher Ausschuss.

Bezirksthierarzt Philipp Fuchs in Mannheim.
 " W. Pfisterer in Raftatt.
 " Friedrich Kohlhepp in Karlsruhe.
 " H. Uz in Billingen.
 " H. Berner in Pforzheim.

6. Institute für Landwirthschaft.

1. Technischer Beamter für Pferdezuchtangelegenheiten.

Franz Kapferer, Oberstlieutenant a. D.

2. Ständige Ausstellung landwirthschaftlicher Lehrmittel, Geräth- schaften und Maschinen.

Kustos der Anstalt: Dr. Heinrich Meidinger, Prof.
 Assistent: Dr. Erwin Eichler.

3. Agrilkultur-gemische Versuchsstation zu Karlsruhe.

Vorstand: Dr. Julius Neßler, Geh. Hofrath.
 Assistent: Dr. Max Barth.

4. Obstbauschule zu Karlsruhe.

Vorstand: Karl Bach, Landwirthschaftsinspektor.

Raftatt: W. Pfisterer.
 Säckingen: B. Schuemacher.
 St. Blasien: Karl Hammer.
 Schönaug: M. Klingele.
 Schopfheim: M. Sauter.
 Schwetzingen: ———.
 Sinsheim: P. Diesbach.
 Staufeu: J. Bächt.
 Stockach: G. v. Dw.
 Tauberbischofsheim: A. Mott.
 Triberg: J. Faber.
 Neberlingen: D. Kösch.
 Billingen: H. Uz.
 Waldkirch: C. Dotter.
 Waldshut: W. Stadler.
 Weinheim: H. Marquardt.
 Wertheim: ———.
 Wiesloch: F. Zahn.
 Wolfach: Hermann Zundel.
 Zorberg: A. Wähner, B.A.A.

5. Chem
 Vorstand: Dr.
 6. Landwirth
 Vorstand: Dr.
 7. Landw
 Refer: Peter
 In Wahl: H.
 In Meßkirch:
 In Landwirthsch.
 In Eppingen:
 In Karlsruhe:
 In Ladenburg:
 In Müllheim:
 In Offenburg:
 In Billingen:
 In Waldshut:
 In Radolfzell:
 Kreis-Wander
 7.
 Ministerialfor
 Vorstand: Dr.
 Vize-Vorstand:
 Vorstand: H.
 Vorstand: G.
 Refer: Frau
 Vize-Vorstand:
 Vorstand: J.
 Vorstand: J.

5. Chemisch-technische Prüfungs- und Versuchsanstalt.

Vorstand: Dr. Bunte, Prof. H. Haas, Chemiker.

Assistent: Dr. Herbst.

6. Landwirthschaftlich-botanische Versuchsstation zu Karlsruhe.

Vorstand: Dr. L. Just, Professor.

Assistent: Dr. Weinling.

7. Landwirthschaftliche Lehranstalt auf der Hochburg.

Rektor: Peter Gsell. Lehrer: Kuhn.

8. Landwirthschaftliche Winterschulen.

In Bühl: Albert Junghans, Inspektor.

In Meßkirch: Friedrich Gaub, Landwirthschaftslehrer.

In Tauberbischofsheim: A. Schmid, Landwirthschaftsinpektor.

In Eppingen: H. Bineerz, Landwirthschaftslehrer.

In Freiburg: Karl Römer, Landwirthschaftsinpektor.

In Karlsruhe: R. Bach, Landwirthschaftsinpektor.

In Baden: Alfred Schmezer, Landwirthschaftsinpektor.

In Müllheim: — — — — —

In Offenburg: Wilhelm Magenau, Landwirthschaftsinpektor.

In Billingen: Franz Hagmann, Landwirthschaftsinpektor.

In Waldshut: Karl Wunderlich, Landwirthschaftslehrer.

In Radolfzell: Wilhelm Schäfer, Inspektor.

Kreis-Wanderlehrer: Huber in Durlach.

7. Institute für Handel und Gewerbe.

1. Landesgewerbehalle.

Ministerialkommissär: Gustav v. Stöffer, Geheimer Referendar.

Vorstand: Dr. Johann Heinrich Meidinger, Professor.

Wattentkott, Maschineningenieur.

Bibliothekar: B. Rohmann.

Filiale der Landesgewerbehalle in Furtwangen.

Vorstand: Robert Bichweiler.

2. Duntlgewerbeschule Karlsruhe.

Direktor: Hermann Göb, Professor.

Lehrer: Franz Sales Meyer, Adolf Heer, Rudolf Mayer, Eug.

Bischoff, Karl Gyth, Professoren.

Hilfslehrer: Eduard Fuute, Josef Hilbenbrand.

3. Schnitzerschule Furtwangen.

Vorstand: Johann Koch, Professor.

4. Uhrmacherschule zu Furtwangen.

Vorstand: Franz Anton Hubbisch, Professor.

5. Musikschule im Kreise Billingen.

Musikhauptlehrer: Karl Fendrich.

6. Probiranstalt für Edelmetalle in Pforzheim.

Vorstand: H. Wächter, Chemiker.

7. Hufbeschlagschulen.

a. Hufbeschlagschule in Tauberbischofsheim:

Vorstand: Bez.-Thierarzt Moch.

b. Hufbeschlagschule in Mannheim.

Vorstand: Bez.-Thierarzt Fuchs.

c. Hufbeschlagschule in Karlsruhe.

Vorstand: Bez.-Thierarzt Kohlhepp.

d. Hufbeschlagschule in Freiburg.

Vorstand: Bez.-Thierarzt Fenzling.

e. Hufbeschlagschule in Meßkirch:

Vorstand: Bez.-Thierarzt Heizmann.

8. Oberräthungsamt.

Vorstand: Karl Heil, Ministerialrath.

Mitglieder: Karl Hemberger, Münzmeister; Ernst Schellenberg, Maschinen-Ingenieur.

9. Centrakommission für die Rheinschiffahrt.

Bevollmächtigter: Gustav von Stöffer, Geheimer Referendär in Karlsruhe.

8. Statistisches Bureau.

Vorstand: Dr. Fr. Hardeck, Geh. Rath II. Klasse

Sekretär: Dr. Fießler, Referendär.

Revisor: Fr. Weisler.

9. Wasser- und Straßenbau.

Oberdirektion des Wasser- und Straßenbaues.

Direktor: Karl Haas.

Räthe: Max Honnell, Baudirektor, Eduard Seyb, Oberbaurath.

Theodor Kilian, Oberregierungsath, Adolf Drach, Baurath,

Hermann Stolz, Baurath, Dr. Herm. Pfaff, Regierungsath.

Dem Kollegium beigegeben: Franz Schüthly, Ingen. I. Klasse.

Karl Kupferschmid, Zentralinspektor, als Hilfsarbeiter.

Kanzlei: Sekretär Theodor Pfl.

Revisoren: Julius Ditscher, Oberrechnungsath, Adam Friedrich

Seelig, Revisor, Leopold Wolfmüller, Revisor, Heinrich Postweiler, Revisor, Franz Bussath, Vermessungsrevisor.
 Registratoren: Wilhelm Scharnberger, Friedrich Dahlinger.
 Expeditor: Georg Wächter, Kanzleirath.

Technisches Bureau für Wasser und Straßenbau.

Wilh. Dender, Zeichner.

Technisches Bureau für Katastervermessung und Feldbereinigung.

Reinhold Laiz, Vermessungsinspektor. Josef Dummer, Obergeometer. Johann Schifferdecker, Obergeometer. Jakob Greder, Vermessungsrevisor.

Centralfureau für Meteorologie und Hydrographie.

Max Honjell, Vaudirektor. Dr. Heinrich Herz, Professor.

Der Direktion untergeordnete Bezirksbehörden.

I. Rheinbau-Inspektion.

(Bezirksbezeichnung wie im Staatshandbuch.)

Freiburg: Wilh. Caroli, Bezirksingenieur.
 Offenburg: Kosmas Sayer, Bezirksingenieur.
 Mannheim: Otto Fieser, Oberingenieur. Ferdinand v. Babo, Ingenieur I. Klasse.

II. Wasser- und Straßenbau-Inspektionen.

Achern: Max Wippermann, Oberingenieur. Georg Wieser, Ingenieur I. Klasse, Wohnsitz in Kastatt.
 Bendorf: Adam Baum, Bezirksingenieur.
 Donaueschingen: Hermann Staib, Oberingenieur.
 Emmendingen: Hermann Bürgelin, Bezirksingenieur.
 Freiburg: Wilhelm Nischam, Oberingenieur. Karl Wiese, Ingenieur I. Klasse.
 Heidelberg: Oberingenieur. Heinrich Ludwig Kayser, Ingenieur I. Klasse.
 Karlsruhe: Vorstand Hermann Bär, Oberingenieur. R. Friederich und Julius Bleule, Ingenieure I. Klasse.
 Konstanz: Jakob Schmitt, Oberingenieur. Adolf Hofack, Bezirksingenieur, II. Beamte.
 Lörrach: Adolf Eijenlohr, Bezirksingenieur. Wilh. Bürt, Ingenieure I. Klasse.
 Mosbach: Franz Mattes, Oberingenieur, Eduard Müncke, Bezirksingenieur.
 Offenburg: Julius Stuber, Oberingenieur. Herm Frey, Bezirksingenieur. Julius Steinhäuser, Ingenieur I. Klasse.

Sinsheim: Emil Obermüller, Bezirksingenieur.
 Ueberlingen: Karl Ihm, Bezirksingenieur. Hermann Seligmann, Ingenieur I. Klasse.
 Waldshut: Julius Gasteiger, Obergeringenieur. Otto Hörth, Bezirksingenieur.
 Wertheim: Eduard Schuster, Bezirksingenieur. Max Keller, Ingenieur I. Klasse.

III. Kultur-Inspektionen.

- Bezirk Donaueschingen: Hugo Kühlenthal, Kulturingenieur.
- Bezirk Freiburg: Wilhelm Albbürger, Obergeringenieur.
- Bezirk Heidelberg: August Baumberger, Obergeringenieur.
- Bezirk Karlsruhe: Hermann Becker, Kulturinspektor.
- Bezirk Konstanz: Ernst Rist, Kulturingenieur. Ernst Armbruster, Ingenieur I. Klasse.
- Bezirk Mosbach: Friedrich Bück, Kulturingenieur in Mosbach; Jakob Bug, Ingenieur I. Klasse in Tauberbischofsheim.
- Bezirk Offenburg: Gustav Dünzinger, Obergeringenieur.
- Bezirk Waldshut: Theodor Walliser, Kulturingenieur (Wohnsitz Thiengen).

Bezirksgeometer.

Albern-Bühl: Daniel Schneberger in Albern.	Kehl und Oberkirch: Karl Protischer in Kehl.
Adelsheim: Camill Fischer.	Konstanz: Gustav Bueznänger.
Baden-Rastatt: Franz Fuhrmann in Baden.	Lahr und Ettenheim: J. Schumann in Lahr.
Bonnndorf: vacant.	Lörrach: A. Dörflinger.
Breisach: Ferdinand Blauf.	Mannheim, Schwetzingen, Weinheim: St. Reipf in Mannheim.
Bretten: Wilhelm Mayer.	Metzkirch und Stockach: Karl Böhler in Stockach.
Buechen: Peter Englert.	Müllheim: Friedrich Meyer.
Donaueschingen: Adolf Biegler.	Offenburg: Wilhelm Bugier.
Erlach: Alb. Krieger.	Pforzheim: Friedrich Einwald.
Emmendingen: Julius Fuhrmann in Emmendingen.	Säckingen: Karl Hechler.
Eugen: Karl Wilhelm Becker.	Schopshheim: G. Fr. Tschertter.
Eppingen: Hermann Hecker.	Sinsheim: Ulrich Baumann.
Heidelberg: Adam Treiber in Neuenheim.	Staufen: Konstantin Döffel.
Karlsruhe und Ettlingen: Karl Ludwig Genter in Karlsruhe.	St. Blasien: K. Brunner.
	Ueberlingen und Pfullendorf:

Johann Gärtner in Ueberlingen.

Waldbhut: Benedikt Gisele.

Aufsichtspersonal.

Strassenmeister:

Abelsheim: Gerjon Hamm.

Altbreisach: J. A. Moserhardt.

Baden: Heinrich Hefter.

Bonnndorf: Karl Ggle, Amtwärter.

Borberg: Friedrich Roth.

Bretten: Martin Mellert.

Bruchsal: Franz Faulhaber u.

August Weyl.

Bühl: Math. Groll.

Buchen: Karl Häußler.

Donaueschingen: Karl Angst-

mann und Michael Sawo.

Durlach: Gg. Ludwig Gress.

Eberbach: Georg Dietrich.

Emmendingen: Nikolaus Reuf.

Engen: Ambros Haas.

Eppingen: Jakob Eberhard.

Ettenheim: Julius Fehr.

Ettingen: Joh. Schumacher.

Flehingen: Phil. Krauth.

Freiburg: Meinrad Großholz

und Ignaz Dettelmaier.

Furtwangen: Bapt. König.

Gernsbach: Leopold Wagner.

Hardheim: Karl Keller.

Haslach: Martin Heberling.

Heidelberg: Martin Schott und

Joh. K. Knauer.

Hüfingen: Reinhard Frittschi.

Jestetten: Friedrich Zehle.

Kanbern: Karl Schmidt.

Karlsruhe: Wilhelm Frey und

Lorenz Balz.

Kehl: Christoph Grether.

Kirchzarten: Adolf Klehammer.

Konstanz: Leopold Brechtel.

Krautheim: Johann Pfenning.

Wiesloch: August Meyer.

Wolfach: Johann Duffner.

Krozingen: Sebastian Höfler.

Lahr: Ludwig Mayer.

Lenzkirch: Thomas Zuber.

Lörrach: Philipp Hettlinger.

Mannheim: Ed. Raubacher u.

Josef Seigel.

Meersburg: Rudolf Nagel.

Mehlkirch: Jul. Ernst Wilhelm.

Mosbach: Heinrich Ostertag.

Mudau: Dom. Friedrich.

Mühlburg: Franz Stöckler.

Müllheim: Jakob Stülz.

Neckarbischofsheim: L. Kläuser.

Neckarelz: Joh. Georg Zülch.

Neckargemünd: Ludw. Siebert

Neustadt: R. Matt.

Oberkirch: Johann Wörner.

Oberschefflenz: Josef Roth-

biller.

Offenburg: Josef Flach und

Johann Ludwig Maff.

Pforzheim: W. Roth.

Pfullendorf: Jakob Rogg,

Kastatt: Ambros Schmitt und

Wilhelm Vint.

Rechen: Anton Frey.

Riegel: Georg Bürlin.

Säckingen: Frz. Ant. Jöggerst.

Salem: F. Nestringer.

St. Blasien: Karl Friedrich

Läubin.

Schnau: Karl Raab.

Schopfheim: Gregor Balz.

Schwezingen: Burt. Kamenitsch.

Singen: Joh. Gg. Schönmaier.

Sinsheim: Pankeaz Stritt.

Staufen: August Brandmaier.

Stetten a. I. M.: Ad. Schmidt.
Stockach: Leopold Müller.

Stühlingen: Valentin Kuhn.
L.-Bischofsheim: Leo Mackert
und Karl Stutz.

Thengen: Dan. Aichenbrenner.
Thingen: Mathäus Binteke.
Triberg: Max Eble.

Ueberlingen: Andreas Dilger
Uehlingen: Fr. B. Bachmann.

Willingen: Joh. Gg. Heim-
burger.

Waldkirch: L. Scheuermann.

Waldshut: Max Schwein.

Weinheim: Franz Schöning.

Wertheim: Adam Förder und
Joh. Zelt.

Wiesloch: Ludwig Schedler.

Wilferdingen: Karl Adler.

Wolfach: Robert Hottinger.

IV. Wiesenbauschule in Karlsruhe.

Vorstand: H. Becker, Kulturinspektor.

10. General-Brandkasse.

Verwaltungsrath.

Vorstand: Moriz Frey, Geh. Rath II. Kl.

Mitglieder: Emil Bechert, Ministerialrath, Emil Seubert, Mini-
sterialrath, Raffier: Martin Meyer, Registraturassistent:
K. Wagner.

II. Geologische Landesanstalt.

Direktor: Dr. Heinrich Rosenbusch, Geh. Bergrath und Pro-
fessor in Heidelberg.

Landesgeologen: Dr. A. Sauer, Dr. F. Schalz.

III. Verwaltungs-Rechtspflege.

Verwaltungs-Gerichtshof.

Präsident: Dr. Friedrich Wielandt.

Räthe: Josef Schmitt, Geh. Rath II. Klasse, vorsitzender Rath,
Dr. Karl Ullmann, Geh. Rath III. Klasse, Otto Sachs, Geh.
Rath III. Klasse; Adolf von Feder, Verwaltungsgerichtsrath.

Kanzlei: Sekretariat: Chr. H. Sccard, Oberamtmann a. D.
Registrator und Expeditor: August Sang.

IV. Kreise und Gemeinden.

Kreise.

1. Kreis Konstanz: (1864, ³² □ Kilometer ohne Bodensee-
fläche, 131,394 Einw.) — umfasst die Amtsbezirke Engen, Konstanz,
Mehrkirch, Pfüllenndorf, Stockach, Ueberlingen; Sitz der Kreis-
verwaltung zu Konstanz.

2. Kreis Billingen: (1066,⁴⁶ □ Kilometer, 70,318 Einw.) — umfaßt die Amtsbezirke Donaueschingen, Triberg, Billingen; Sitz der Kreisverwaltung zu Billingen.
3. Kreis Waldshut: (1238,⁰⁴ □ Kilometer, 78,225 Einw.) — umfaßt die Amtsbezirke Bonndorf, Säckingen, St. Blasien, Waldshut; Sitz der Kreisverwaltung zu Waldshut.
4. Kreis Freiburg: (2186,⁴⁶ □ Kilometer, 209,853 Einw.) — umfaßt die Amtsbezirke Breisach, Emmendingen, Ettenheim, Freiburg, Neustadt, Staufeu, Waldkirch; Sitz der Kreisverwaltung zu Freiburg.
5. Kreis Lörrach: (960,²⁷ □ Kilometer, 93,305 Einw.) — umfaßt die Amtsbezirke Lörrach, Müllheim, Schönau, Schopfheim; Sitz der Kreisverwaltung zu Lörrach.
6. Kreis Offenburg: (1593,²⁶ □ Kilometer, 157,081 Einw.) — umfaßt die Amtsbezirke Kehl, Lahr, Oberkirch, Offenburg, Wolfach; Sitz der Kreisverwaltung zu Offenburg.
7. Kreis Baden: (1045,²⁸ □ Kilometer, 134,749 Einw.) — umfaßt die Amtsbezirke Achern, Baden, Bühl, Kastatt; Sitz der Kreisverwaltung zu Baden.
8. Kreis Karlsruhe: (1527,³⁰ □ Kilometer, 286,854 Einw.) — umfaßt die Amtsbezirke Bretten, Bruchsal, Durlach, Ettlingen, Karlsruhe, Pforzheim; Sitz der Kreisverwaltung zu Karlsruhe.
9. Kreis Mannheim: (465,³² □ Kilometer, 136,169 Einw.) — umfaßt die Amtsbezirke Mannheim, Schwetzingen, Weinheim; Sitz der Kreisverwaltung zu Mannheim.
10. Kreis Heidelberg: (968,⁴⁰ □ Kilometer, 146,899 Einw.) — umfaßt die Amtsbezirke Eppingen, Heidelberg, Sinsheim, Wiesloch; Sitz der Kreisverwaltung zu Heidelberg.
11. Kreis Mosbach: (2166,²⁴ □ Kilometer, 154,823 Einw.) — umfaßt die Amtsbezirke Adelsheim, Buchen, Eberbach, Mosbach, Tauberbischofsheim, Wertheim; Sitz der Kreisverwaltung zu Mosbach.

Verzeichniß

der gewählten Mitglieder der Kreisaußschüsse.

1. Kreis Konstanz.

Bürgermeister Konstantin Noppel in Radolfzell, Bürgermeister Hauser in Neßkirch, Bürgermeister G. Müller in Welschingen, Frhr. H. v. Hornstein in Binningen, Bezirksassistentenarzt Mader in Radolfzell, Oberbürgermeister Weber in Konstanz, Privatmann H. Blattner in Konstanz. Ersatzmänner: v. Massenbach, Bürgermeister in Stockach, Bezg, Bürgermeister in Ueberlingen.

2. Kreis Villingen.

Bezirksärzthearzt Uz in Villingen, Bürgermeister Kall in Marbach, Hofapotheker Kirzner in Donaueschingen, Bürgermeister Vogel in Hornberg. Eriasmänner: Bürgermeister Osiander in Villingen, Bürgermeister Fischer in Donaueschingen.

3. Kreis Waldshut.

Spartassenrechner Straubhaar in Waldshut, Vorsitzender, Gd. Schmitt, Kaufmann in Dangstetten, Fabrikant Berberich in Säckingen, Altbürgermeister Maier in Stühlingen, Spartassier Kriehle in Bonadorf, Oberförster Plaz in Thingen, Bürgermeister Lang in Waldshut, Eriasmänner: Fabrikant R. Krafft in St. Blasien, Bürgermeister Brombach in Säckingen.

4. Kreis Lörrach.

Markus Pfleger in Lörrach, Vorsitzender, Bürgermeister Joh. Grether in Lörrach, Stadtpfarrer Wilt, Höchster in Lörrach, Rathschreiber Pais in Schönau, Bürgermeister Bär in Müllheim, Bürgermeister Karl Grether in Schopfheim, Karl Müller, Dreher in Wittlingen. Eriasmänner: Bürgermeister Piaten in Weil, Kaufmann Vortisch-Krafft in Lörrach.

5. Kreis Freiburg.

Fehr. v. Böcklin in Freiburg, Vorsitzender, Geh. Regierungsrath Müller in Breisach, H. Burghard in Freiburg, Otto Wagner, Hauptmann a. D. in Freiburg, Karl Kübler, Apotheker in Freiburg, Kaufmann Chavoën in Ettenheim, Max Kaltenbach in Schellstadt. Eriasmänner: Stadtrath Tafel in Freiburg, Bürgermeister Kaiser in Kenzingen.

6. Kreis Offenburg.

Fabrikant G. Schweiß in Offenburg, Vorsitzender, Kaufmann C. Durain in Rehl, Oberbürgermeister Dr. G. Schlusser in Lahr, Oberförster J. Schäble in Wolfach, Kaufmann R. Sommerlatt in Lahr, Bürgermeister Geldreich in Obertürk, Adlerwirth Franz Knapp in Griesheim, Oekonom Jakob Schuck in Offenburg.

7. Kreis Baden.

Kaufmann Max Reichert in Baden, Vorsitzender, Rentner Sidor Belzer in Kastatt, Fabrikant Wilhelm Seyfahrt in Bernsbach, Hofgarten-Inspektor Karl Gyth in Baden, Altbürgermeister Röder in Bühl, Geistl. Rath Dekan Lender in Sasbach, Landwirthschaftsinspektor Junghanns auf Uspichhof.

Ersatzmänner: Stadtrath Werner in Baden. Bürgermeister Friedmann in Wimbuch.

8. Kreis Karlsruhe. Rechtsanwalt Boeckh in Karlsruhe, Vorsitzender, Gutsbesitzer Wilh. Paravicini in Bretten. Karl Widler in Durlach. Kontrolleur a. D. Henkenius in Ettlingen. Oberbürgermeister Gautier in Bruchsal. Deconom G. Frank in Bückenberg. Rentner Schüssele in Karlsruhe. Ersatzmänner: Karl Hassenfemp in Karlsruhe, Ludwig Jost in Karlsruhe.

9. Kreis Heidelberg. Dr. Wilhelm Blum in Heidelberg, Vorsitzender. Professor Dr. Friedrich Eilenlohr in Heidelberg. Stadtrath Hoffmann in Heidelberg. Gastwirth S. Wittmer in Gppingen. Julius Schick, Gastwirth und Gemeinderath in Neckarbischofsheim. Oberbürgermeister Dr. Wildens in Heidelberg. Gemeinderath Schweinsfurt in Sinsheim. Ersatzmänner: Stadtrath Leimbach in Heidelberg, Gerbereibesitzer Burthard in Wiesloch.

10. Kreis Mannheim. Geh. Rath Dr. Lamey in Mannheim, Vorsitzender. Deconom Karl Steingötter in Ladenburg. Bürgermeister Wechling in Schwellingen. Rechtsanwalt Friedrich König in Mannheim. Privatman Mich. Kaufmann in Mannheim. Fabrikant S. Klein in Weinheim. Ersatzmänner: Stadtrath Adolf Hirt in Mannheim. Kaufmann August Imhof in Mannheim.

11. Kreis Mosbach. Wittmer, Rechtsanwalt in Mosbach, Vorsitzender. Deconom Stein in Rudach. Rentner Klein in Wertheim. Privatier A. Strauß in Mosbach. Apotheker Weng in Abelsheim. Weinhändler Frey in Eberbach. Kaufmann Weigand in Wölklingen. Ersatzmann: Bürgermeister Hildenbrand in Wallbürn.

Finanzministerium.

Präsident: Dr. Moriz Ellstätter, Finanzminister etc.
Räthe: Karl Frh. Densfel v. Birkensee, Ministerialdirektor, G. Bittel, Geh. Referendar, Ludwig Wieland, Ministerialrath, Gustav Scherer, Ministerialrath, Bevollmächtigter zum Bundesrath in Berlin, Emil Seubert, Ministerialrath, Ferd. Kewald, Ministerialrath, Wilhelm Sachs, Ministerialrath.

Kanzlei: Sekretär: Dr. Friedrich Nicolai. Sekretariatsassistent: vacat. Revisoren: Johann Baptist Seidenadel, Oberrechnungsrath, Gg. Diefenbacher, Valentin Krieg, Registrator: Josef Schneider, Kanzleirath.
Finanzinspektion: Finanzinspektoren: Erhardt Noe und Josef Rheinboldt.

I. Zentralkasse.

General-Staatskasse.

Albert Waag, General-Staatskassier, Finanzrath. Ludwig Knoch, Kassier Hermann Stürer, Oberbuchhalter.

II. Schuldentilgungskasse.

Amortisationskasse.

Direktor: Karl Helm, Geheimrath II. Klasse. Friedrich Wilt, Schember, Generalkassier; Max Weßler, Kontrolleur: Otto Steinbach, Johann Bapt. Kopp, Heinrich Rinkler, Augustin Kleiser, Oberbuchhalter: Hermann Kramer, Expeditior.

III. Domänendirektion.

Direktor: Emil Kilian, Geheimrath II. Klasse.
Näthe: Friedrich Krutina, Oberforstrath. Konstantin Föhlisch, Oberforstrath, Karl Ziegler, Forstrath. Albert Schoch, Geh. Finanzrath. Eduard Mayerhöffer, Forstrath. Julius Birthy, Domänenrath. Herm. Honfell, Bergrath, Friedrich Schweifhard, Forstrath. Richard Schentk, Domänenrath, Ferdinand Elbs, Domänenrath.

Kanzlei: Sekretär: vacat. Revisionsvorstand: Josef Siegl, Domänenrath. Revisoren: Franz Georg Baumann, Rechnungsrath, Friedrich Vartenbach, Rechnungsrat, Hermann Wielandt, Rechnungsrath, Hermann Straub, Rechnungsrath. Karl Schwarz, Georg Schwaninger, Gustav Adolf Schmidt. Registratoren: Karl Wilhelm Müller, Josef Berenz, Forstobergeometer: Emil Bürgin. Forstgeometer: Schild.

Der Domänendirektion untergeordnete Behörden.

I. Domänenverwaltungen.

Konstanz: Amtsbezirk Konstanz mit Ausnahme von Güttingen, Amtsbezirk Engen mit Ausnahme der unter Stockach genannten Orte. Von Stockach: Beuren. Forstbezirke Konstanz, Adolfszell, Engen. Domänenverwalter: Otto Danner.

Meersburg: Amtsbezirk Ueberlingen. Forstbezirk Markdorf.
Ueberlingen: Domänenverwalter: Albert Creelius.

Stockach: Amtsbezirke Stockach, Meßkirch, Pfullendorf. Von
Konstanz: Gittingen und von Engen: Emmingen und Hon-
stetten. Forstbezirke Stockach, Pfullendorf, Meßkirch. Mit der
Obereinnehmeri vereinigt. Domänenverwalter: Hugo Kaiser,
zugleich Obereinnehmer.

Villingen: Amtsbezirke Villingen, Donaueschingen, Triberg.
Forstbezirke Blumberg, Geisingen, Donaueschingen, Villingen,
Triberg. Mit der Obereinnehmeri verbunden. Domänenver-
walter: Karl Konanz, zugleich Obereinnehmer.

Bonndorf: Amtsbezirke Bonndorf, Neustadt mit Ausnahme
der unter Freiburg genannten Orte. Forstbezirke Neustadt,
Bonndorf, Stühlingen. Domänenverwalter: Emil Schuhmacher.

St. Blasien: Amtsbezirk St. Blasien. Forstbezirke St. Blasien,
Wolfsboden. Mit der Obereinnehmeri verbunden. Domänen-
verwalter: Albert Haug, zugleich Obereinnehmer.

Thiengen: Amtsbezirke Waldshut, Säckingen. Forstbezirke Je-
stetten, Thiengen, Säckingen. Domänenverw.: Emil Adert.

Lörrach: Amtsbezirke Lörrach, Schönau, Schopfheim. Forst-
bezirke Wollbach, Schönau i. W., Schopfheim, Lörrach, Todtnau.
Mit dem Hauptsteueramt vereinigt.

Müllheim: Amtsbezirk Müllheim. Forstbezirke Kandern, Ober-
weiler, Sulzburg. Mit der Obereinnehmeri verbunden. Do-
mänenverwalter: Hippolyt Weisz, zugleich Obereinnehmer.

Freiburg: Amtsbezirke Staufen, Freiburg mit Ausnahme der
unter Emmendingen genannten Orte: Breisach mit Ausnahme
der unter Emmendingen genannten Orte; von Neustadt, Hin-
tergarten, Waldau; Amtsbezirk Waldkirch. Forstbezirke Stau-
fen, Breisach, Wendlingen. Freiburg, Kirchzarten und Wald-
kirch. Domänenverwalter: Julius Vulkser.

Emmendingen: Amtsbezirk Emmendingen: von Freiburg:
Neuershausen; von Breisach: Bischoffingen, Fechtigen, Riech-
lingsbergen, Königsschaffhausen, Keiselsheim, Sazbach, Scheltingen.
Forstbezirke Emmendingen und Keuzingen. Domänenverwalter:
Jakob Vierling.

Lahr: Amtsbezirke Lahr und Ettenheim. Forstbezirke Rippen-
heim, Lahr, Schenheim, Ettenheim. Mit dem Hauptsteueramt
vereinigt.

Offenburg: Amtsbezirke Offenburg mit Ausnahme des unter
Kehl genannten Ortes; Wolfach. Forstbezirke Offenburg,
Gengenbach, Zell a. H., Wolfach. Domänenverwalter Johann
Schänble.

Kehl: Amtsbezirk Kehl, mit Ausnahme der unter Bühl genannten Orte; von Offenburg: Marlen. Forstbezirk Korf.
Domänenverwalter: Robert Martin.

Oberkirch: Amtsbezirke Achern, Oberkirch. Forstbezirke Neuchen, Petersthal, Ottenhöfen. Mit der Obereinnehmeri verbunden. Domänenverw. Herm. Böck, zugleich Obereinnehmer.

Bühl: Amtsbezirk Bühl; von Kehl: Grauelsbaum, Helmlingen: Lichtenau, Memprechtshofen; Müdenschoff und Scherzheim. Forstbezirke Rheinbischofsheim, Bühl, Herrenwies, Steinbach. Domänenverwalter: Julius Rothmund.

Baden: Amtsbezirke Baden, Rastatt. Forstbezirke Baden, Forbach, Kaltenbronn, Gernsbach, Rothenfels, Rastatt. Mit dem Hauptsteueramt vereinigt.

Karlsruhe: Amtsbezirk Karlsruhe, Durlach, mit Ausnahme der unter Pforzheim und Bretten genannten Orte; Ettlingen, Forstbezirke Durmersheim, Mittelberg, Ettlingen, Karlsruhe, Berghausen und Langensteinbach. Domänenverwalter: Josef Kreuz.

Pforzheim: Amtsbezirk Pforzheim; von Durlach: Auerbach und Langensteinbach. Forstbezirke Pforzheim, Huchensfeld. Mit der Obereinnehmeri vereinigt. Domänenverwalter Josef Gintler, zugleich Obereinnehmer.

Bruchsal: Amtsbezirk Bruchsal; von Eppingen: Eichelberg und Tiefenbach. Forstbezirke Bruchsal, Graben, Philippsburg, Odenheim. Domänenverwalter: Rud. Krieger.

Bretten: Amtsbezirke Bretten, Eppingen, mit Ausnahme der unter Bruchsal genannten Orte; von Durlach: Jöhlingen. Forstbezirke Stein, Bretten, Eppingen. Mit der Obereinnehmeri verbunden. Domänenverwalter: Karl Dorn, zugleich Obereinnehmer.

Wiesloch: Amtsbezirke Sinzheim, mit Ausnahme des unter Heidelberg genannten Theils; Wiesloch; von Schwepingen: Aitlufzheim, Hockenheim, Neulufzheim und Keilingen. Forstbezirke St. Leon, Wiesloch. Domänenverwalter: Moriz Reinach.

Heidelberg: Amtsbezirke Heidelberg, Weinheim, Schwepingen, mit Ausnahme der unter Wiesloch und Mannheim genannten Orte; von Sinzheim: Babstadt, Bargaen, Gpfenbach, Glinsbach, Helmstadt, Hasselbach, Kirchartd, Neckarbischofsheim, Obergimpern, Rappenuau, Reichartshausen, Siegelsbach, Treischlingen, Untergimpern, Waibstadt, Wollenberg, Zuzenhausen, Mosbach und Eberbach. Forstbezirke Schwepingen, Weinheim, Heidelberg, Schönau, Neckargemünd, Sinzheim, Neckarbischofs-

heim, Neckar-
waller: Kob-
mannheim
Siedenheim
verwalter: G
Ludw. b. d. b.
heim, Neck-
Gledschheim
bern, Zuzen-
verwalter: G

26

Größberg
Lepzigforst

Mannheim
Neckarforst

Neckarforst
Neckarforst

Neckarforst
Neckarforst

Neckarforst
Neckarforst

Neckarforst
Neckarforst

Neckarforst
Neckarforst

Neckarforst
Neckarforst

Neckarforst
Neckarforst

Neckarforst
Neckarforst

Neckarforst
Neckarforst

Neckarforst
Neckarforst

Neckarforst
Neckarforst

Neckarforst
Neckarforst

Neckarforst
Neckarforst

Neckarforst
Neckarforst

Neckarforst
Neckarforst

Neckarforst
Neckarforst

heim, Neckarschwarzach, Eberbach, Mosbach. Domänenverwalter: Kaver Futterer.

Mannheim: Amtsbezirk Mannheim; von Schwellingen: Brühl, Seckenheim und Kohrhof. Forstbezirk Mannheim, Domänenverwalter: Heinrich Frei.

Tauberbischofsheim: Amtsbezirke Adelsheim, Tauberbischofsheim, Wertheim, Buchen. Forstbezirke Adelsheim, Borberg, Gerlachshausen, Tauberbischofsheim, Wertheim, Hardheim, Walldürn, Buchen. Mit der Obereinnemerei vereinigt. Domänenverwalter: Heinrich Bach, zugleich Obereinnemher.

2. Großherzogliche Bezirksforsteien.

♁ ♁	Großherzogl. Bezirksforstei	Nam:n der Oberförster	♁ ♁	Großherzogl. Bezirksforstei	Namen der Oberförster
1	Konstanz	A. Kinkinger	28	Sulzburg	D. Zipperlin
2	Marktort	Wilh. Bürger	29	Staufen	Friedr. Thilo
3	Neberlingen	A. Staudinger	30	Dreisbach	E. Alber
4	Pfullendorf	Friedr. Ernst	31	Wendlingen	Emil Schütt
5	Meßkirch	Jul. Fischer	32	Freiburg	K. Krutina
6	Stoßach	Ans. Gutmann	33	Kirchgarten	Karl Rau
7	Hadolfzell	E. Weidenbach	34	Waldkirch	Albin Kurz
8	Engen	A. Neuberger	35	Emmendingen	E. Hof
9	Bumberg	Hein. Schwarz	36	Kenzingen	Jul. Hamm
10	Geisingen	Emil Fürst	37	Ettenheim	Karl Fritsch
11	Donaueshöfing.	Bänker v. Dnk.	38	Rippenheim	Eugen Buck
12	Willingen	K. v. Bodman	39	Lahr	Karl Könige
13	Neustadt	Paul Zwick	40	Ichenheim	K. Steiglechner
14	Bonnndorf	A. Klehe	41	Offenburg	Karl Maler
15	Stühlingen	Ludw. Müller	42	Gengenbach	F. Hübsch
16	Jesetten	H. Langenbach	43	Zell a. H.	K. Wittemann
17	Thiengen	A. Plag	44	Eriberg	Jul. Wezel
18	Wolfsboden	H. Lubberger	45	Wolfsbach	Jos. Schätzle
19	St. Blasien	Kaver Siefert	46	Petersthal	A. Achenbach
20	Tobtnau	Emil Bell	47	Ottentöfen	Gust. Keller
21	Schönau i. W.	Ab. Dießlin	48	Kenchen	Erw. Waag
22	Schopfheim	Karl Roth	49	Kort	Wilh. Seidel
23	Säckingen	Dr. Gbert	50	Rheinbischofsch.	Aug. Menger
24	Lörrach	Karl Mezel	51	Bühl	Th. v. Glaubig
25	Wollbach	D. Flachsländ	52	Steinbach	F. v. Giradi
26	Kantern	A. Teuffel v. B.	53	Baden	M. v. Bodman
27	Dberweiler	Ludw. Fecht	54	Herrentoies	W. Ziegler

Babischer Geschäftskalender.

№	Großherzogl. Bezirksforstei	Namen der Oberförster	№	Großherzogl. Bezirksforstei	Namen der Oberförster
55	Jorbach I	L. Stürmer	78	Wiesloch	B. Rebmann
	II	H. Lauterwalb	79	Odenheim	Aug. Stöckel
56	Kaltenbronn	K. Müller	80	Bretten	Wilh. Feld
57	Gernsbach	A. Eichrodt	81	Eppingen	K. Weizmann
58	Kothenfels	Fürstenwerth	82	Sinsheim	Gustav Faber
59	Rastatt	v. Schweichhart	83	N.-Bischofszh.	Gd. Weich
60	Durmersheim	A. v. Göler	84	Neckargemünd	Karl Kalame
61	Ettlingen	Ab. Schrickel	85	Eberbach	E. v. Stetten
62	Mittelberg	D. Gockel	86	N.-Schwarzach	v. Schilling
63	Kangensteinbach	Wilh. Menzer	87	Mosbach	K. Widmann
64	Huchenfeld	Gd. Hartweg	88	Abelsheim	Wilh. Heuß
65	Forzheim	H. Hofmann	89	Voxberg	Lorenz Herold
66	Stein	Karl Hafner	90	Buchen	Fr. Mangler
67	Durlach	Gd. Zircher	91	Wallbüren	W. Könlge
68	Karlruhe	W. R. Schmitt	92	Hardheim	K. Gockel
69	Graben	Wilh. Walli	93	L.-Bischofszh.	Wilh. Kopp
70	Bruchsal	K. Hamm	94	Gerlachsheim	E. Greiner
71	St. Leon	K. F. Wittmer	95	Wertheim	Karl Asal
72	Philippsburg	A. Eckhard			
73	Schwezingen	Aug. Vogel			
74	Mannheim	Ab. Nühle	1	Billingen	H. Ganter
75	Weinheim	A. Schmitt	2	Freiburg	G. Huetlin
76	Heidelberg	Emil Viehler	3	Baden	Ab. Louis
77	Schönau b. H.	J. G. Vogt	4	Heidelberg	F. Obermeyer

3. Salinenverwaltungen.

Saline Dürheim.

Salinenverwalter: Herm. Schlechter. Salineningenieur: Wilh. Laub.

Saline Rappenu.

Salinenverwalter: Leopold v. Chrismar. Salinenkassier: Ludwig Frohmüller.

IV. Steuerdirektion.

Direktor: Emil Glockner.

Räthe: Josef Schmidt, Geheimer Finanzrath. Karl Becker, Geheimer Finanzrath. Julius Laiz, Finanzrath. Eugen Becker, Finanzrath. Ab. Danner, Finanzrath. Anton Sahn, Finanzrath. Adolf Kramer, Finanzrath.

Außerordentliches Mitglied: Friedrich Kratina, Oberforstrath.

Steuerinspektor: Karl Kaiser.

Kanzlei: Sekretär: Georg Schmitt. Sekretariatsassistent
Revisionsvorstand: Karl Teubner, Ober-Rechnungsrath. Revisoren: Franz Burger, Rechnungsrath. Arthur Blaile, Heinrich Sitzler, Rechnungsrath, Aug. Braunstein. Joh. Papt. Wintermantel, Ignaz Schärer, Sigmund Stang. Kontrollbureau: Ludwig Kieble, Revisor. Karl Teubner, Revisor, Sportelbesuchter. Registrator: Franz Anton Kempff, Kanzleirath, Emil Dehlschlägel. Expeditor: Adam Schmitt, Kanzleirath.

Stempelverwaltung: Franz Anton Kempff, Kanzleirath
Stempelverwalter Schmitt, Kanzleirath, Magazinbeamter.

Der Steuereinspektion untergeordnete Behörden.

Franz Anton Kempff (Kanzleirath), Stempelverwalter i. o., Ad. Schmitt (Kanzleirath.) Magazinbeamter i. o.

1. Obereinehmerzeilen.

Konstanz. Bezirk: Amtsgerichtsbezirk Konstanz (21 019 Einw.)

Mit dem Hauptsteueramt Konstanz verbunden.

Ueberlingen. Bezirk: Die Amtsbezirke Ueberlingen, Pfüllendorf (35,861 Einwohner). Obereinehmer Gustav Dennig.

Stoßach. Bezirk: Die Amtsbezirke Meßkirch, Stoßach (33 337 Einw.). Obereinehmer Hugo Kaiser, zugleich Domänenverwalter.

Singen. Bezirk: Amtsbezirk Engen, Amtsgerichtsbezirk Radolfzell (42,247 Einw.). Mit dem Hauptsteueramt Singen verbunden.

Donaueschingen. Bezirk: Die Amtsbezirke Donaueschingen, Neustadt (40,246 Einw.). Obereinehmer Hermann Warth.

Billingen. Bezirk: Amtsbezirk Billingen (24,596 Einw.).

Obereinehmer Karl Konanz, zugleich Domänenverwalter.

Stühlingen. Bezirk: Amtsbezirk Bonndorf (16,415 Einw.).

Mit dem Hauptsteueramt Stühlingen verbunden.

Tiengen. Bezirk: Amtsbezirk Waldshut (33,837 Einwohner). Obereinehmer Josef Stocker.

St. Blasien. Bezirk: Amtsbezirke St. Blasien, Schönau, (25,166 Einw.). Obereinehmer Albert Haug, zugleich Domänenverwalter.

Säckingen. Bezirk: Amtsbezirke Säckingen, Schopfheim, (37,597 Einw.). Mit dem Hauptsteueramte Säckingen verbunden.

- Lörrach.** Bezirk: Amtsbezirk Lörrach (36,962 Cntw.). Mit dem Hauptsteueramt Lörrach (zugl. Domänenverwaltung) verbunden.
- Müllheim.** Bezirk: Amtsbezirk Müllheim (21,855 Cntw.).
Obereinnehmer Hypolit Weiß, zugleich Domänenverwalter.
- Altbreisach.** Bezirk: die Amtsbezirke Breisach, Staufeu (38,796 Cntw.).
Obereinnehmer Johann End.
- Freiburg.** Bezirk: Amtsbezirk Freiburg (70,571 Cntw.). Mit dem Hauptsteueramte Freiburg verbunden.
- Emmendingen.** Bezirk: Die Amtsbezirke Emmendingen und Waldkirch (67,010 Cntw.).
Obereinnehmer Josef Weiß.
- Hornberg.** Bezirk: Die Amtsbezirke Wolfach, Triberg (46,556 Cntw.).
Obereinnehmer Anton Thoma.
- Lahr.** Bezirk: Die Amtsbezirke Lahr, Ettenheim (53,558 Cntw.).
Mit dem Hauptsteueramt Lahr (zugleich Domänenverwaltung) verbunden.
- Offenburg.** Bezirk: Amtsbezirk Offenburg (51,472 Cntw.).
Obereinnehmer: Franz Weiß.
- Achern.** Bezirk: Die Amtsbezirke Achern, Kehl (49,043 Cntw.).
Vorstand: Emil Wilhelm, Finanzrath.
- Oberkirch.** Bezirk: Amtsbezirk Oberkirch (18,082 Cntw.).
Obereinnehmer: Herm. Böck, zugleich Domänenverwalter.
- Baden.** Bezirk: Die Amtsbezirke Baden, Bühl (54,447 Cntw.).
Mit dem Hauptsteueramt Baden (zugleich Domänenverwaltung) verbunden.
- Rastatt.** Bezirk: Amtsbezirk Rastatt (57,814 Cntw.)
Obereinnehmer Julius Beutler.
- Karlsruhe.** Bezirk: Die Amtsbezirke Karlsruhe, Ettlingen (114,118 Cntw.).
Mit dem Hauptsteueramt Karlsruhe verbunden.
- Bruchsal.** Bezirk: Amtsbezirk Bruchsal (57,947 Cntw.)
Obereinnehmer Michael Geißer.
- Bretten.** Bezirk: Amtsbezirke Bretten, Durlach (55,190 Cntw.).
Obereinnehmer Karl Dorn, zugleich Domänenverwalter
- Pforzheim.** Bezirk: Amtsbezirk Pforzheim (59,729 Cntw.).
Obereinnehmer Josef Günther, zugleich Domänenverwalter.
- Sinsheim.** Bezirk: Die Amtsbezirke Sinsheim, Eppingen (52,996 Cntw.).
Obereinnehmer Hermann Hoffstätter.
- Schwezingen.** Bezirk: Die Amtsbezirke Schwezingen, Wiesloch (50,074 Cntw.).
Obereinnehmer Theodor Wilkens.
- Mannheim.** Bezirk: Die Amtsbezirke Mannheim, Weinheim (107,416 Cntw.).
Obereinnehmer Franz Buhlinger.
- Heidelberg.** Bezirk: Amtsbezirk Heidelberg (72,701 Cntw.).
Mit dem Hauptsteueramt Heidelberg verbunden.

Mosbach. Bezirk: Die Amtsgerichte Eberbach, Mosbach (45,240 Einw.). Obereinnehmer Julius v. Delaiti.

Buchen. Bezirk: Amtsbezirk Adelsheim und Amtsgerichtsbezirk Buchen (28,971 Einw.). Obereinnehmer Franz Stärk.

Tauberbischofsheim. Bezirk: Amtsbezirk Tauberbischofsheim (47,702 Einw.). Obereinnehmer Heinrich Bach, zugleich Domänenverwalter. S. o.

Wertheim. Bezirk: Amtsbezirk Wertheim und Amtsgerichtsbezirk Wallbüren (33,941 Einw.). Obereinnehmer Karl Sachs.

2. Katasterkontrolle und Steuerkommissäre.

a. Katasterkontrolle.

Katasterkontrolle I: Held, Katasterinspektor. Assistenten: Eiermann und Hörner. Katasterkontrollassistenten Stier, Gehilfe II. Kl.

Katasterkontrolle II: Gatzmann, Katasterkontroleur. Assistenten Matt, Zeiser, Schuhmann, Katasterkontrollassistenten

Katasterkontrolle III: Bögele, Katasterinspektor. Assistenten: Klinger, Meythaler, Katasterkontrollassistenten, Ehrlenbach, Gehilfe II. Kl.

Katasterkontrolle IV: Hähnen, Katasterinspektor. Assistenten: Fischer, Rittershofer, Katasterkontrollassistenten. Erb, Gehilfe II. Kl. Sitz sämmtlicher 4 Katasterkontrollen in Karlsruhe.

b. Steuerkommissäre.

Konstanz: B. Burger, Steuerkomm.

Neberlingen: Wundt, "

Stoßach: Max Burger, "

Engen: Laubinger, "

Donaueschingen: Sauer, Steuerkommissär,

Neustadt: Weißer, Steuerkomm.

Billingen: Dr. Gutmann, "

Hornberg: Fuchs, Steuerkomm.

Wolfsach: Jäger, Steuerkomm.

Waldbühl: Frey, Steuerkomm.

Säckingen: Rothermel, "

Schopfheim: Brecht, "

Hörsch: König Jos. Ed., Oberst.

Müllheim: Federle, Steuerkomm.

Staufen: Suppinger, "

Breisach: Hertert, "

Freiburg: (Stadt): Schellenberg, Steuerkommissär,

Freiburg (Land): Kuttruff, St.

Emmendingen: Stamm, Steuerk.

Kenzingen: Dannenmaier, "

Ettenheim: Spall, Steuerkomm.

Lahr: Mühl, "

Offenburg: Maier, "

Rehl: Härle.

Achern: Hambrecht, Steuerkomm.

Bühl: Würz, Steuerkommissär.

Baden: Lambinus, Obersteuert.

Rastatt: Stöckle, "

Ettlingen: Schuler, Steuerkomm.

Karlsruhe (Stadt): Janzon, Obersteuert.

Karlsruhe (Land): Stork, Stk.

Durlach: Abele, Steuerkommissär

Bretten: Zentner, Steuerkomm.

Pforzheim (Stadt): Thoma, St.

Pforzheim (Land): Munz, "

Bruchsal Tröndle, Obersteuerf.	Weinheim: Rudolf, Steuerkom.
Eppingen: Gutfleisch, Steuerf.	Heidelberg (Stadt): Käpfe, St.
Sinsheim: Hofmann, Steuerf.	Heidelberg (Land): Hog, St.
Wiesloch: Reintunz	Mosbach: Hausenstein, Steuerf.
Schweizingen: Marquart "	Buchen: Pfaff,
Mannheim (Stadt): Dauth, "Stf.	Borberg: Blansch, Steuerkom,
Mannheim (Land): Friedr. Bur-	L-Bischofsheim: W. Burger, Stf.
ger, Steuerkomm'issär.	Wertheim: Rinnebach, Steuerf.

V. Zolldirektion.

Director: Heinrich Lepique.

Räthe: Ludwig Kirsch, Geheimer Finanzrath. Max Hildebrandt, Finanzrath, Otto Ballweg, Finanzrath, Ludwig Göller, Finanzrath. Julius Kettinger, Finanzassessor.

Außerordentliches Mitglied: Eugen Becker, Finanzrath.

Kanzlei: Sekretär: Otto Gfäthter, Sekretariatsassistent: vacat.

Revisionsvorstand: Ludwig Wolff, Finanzrath. Revisoren:

Hermann Castorph, Rechnungsrath, Hermann Frank, Rechnungsrath.

August Stocker, Andreas Bollrath, Hieronymus

Zwirner, Emil Steigert, Hubert Göhringer, Franz Roth.

Registratoren: Ludwig Becker, Kanzleirath, Karl Link.

Der Zolldirektion untergeordnete Behörden.

1. Hauptzoll- und Hauptsteuerämter.

Hauptsteueramt Konstanz.

(Umfaßt den Amtsgerichtsbezirk Konstanz und die Amtsbezirke Ueberlingen, Pfullendorf, Neßkirch und Stockach.)

Oberzollinspektor: Bernh. Schwörer. Hauptamtsverwalter: Friedrich Werber. Hauptamtskontroleur: Friedolin Hund.

Hauptsteueramt Singen.

(Umfaßt den Amtsgerichtsbezirk Radolfzell, und die Amtsbezirke Engen, Donaueschingen und Willingen.)

Oberzollinspektor: Edm. Harrer. Hauptamtsverwalter: Otto Beger. Rud. Frey, Zollinspektor, Vorstand der Zollabfertigungsstelle am Bahnhof Schaffhausen. Hauptamtskontroleur: Johann Seger.

Hauptsteueramt Stühlingen.

(Umfaßt die Amtsbezirke Neustadt, Bonndorf und vom Amtsbezirk Waldshut den östlich der Schlucht gelegenen Theil.)

Oberzollinspektor: Daniel Schäfer. Hauptamtsverwalter: Joh. Meier. Hauptamtskontroleur: vacat.

Hauptsteueramt Säckingen.

(Umfaßt die Amtsbezirke Säckingen, St. Blasien und vom Amtsbezirke Waldshut den westlich der Schlucht gelegenen Theil.)

Oberzollinspektor: Theodor Knittel. Hauptamtsverwalter: Richard Müller, Valentin Kirchbaur, Zollinspektor, Vorstand der Abfertigungsstelle am Bahnhof zu Waldshut. Hauptamtskontroleur: Ludw. Eßner.

Hauptsteueramt Lörrach.

(Umfaßt die Amtsbezirke Müllheim, Schönau, Lörrach und Schopfheim.)

Oberzollinspektor: Wilhelm Anselm. Hauptamtsverwalter: Wilhelm Gimbel, Karl Kanzenberger, Zollinspektor, Vorstand der Zollabfertigungsstelle am Bad. Bahnhofs zu Basel. Hauptamtskontroleur in Lörrach: Karl Bender, in Basel: vacat.

Hauptsteueramt Freiburg.

(Umfaßt die Amtsbezirke Emmendingen, Breisach, Waldkirch, Freiburg und Staufen.)

Oberzollinspektor: Karl Schäfer. Hauptamtsverwalter: Albert Eberlein. Hauptamtskontroleur: vacat.

Hauptsteueramt Lahr.

(Umfaßt die Amtsbezirke Lahr, Offenburg, Wolfach, Triberg und Otteuheim.)

Oberzollinspektor: Karl Gräff. Hauptamtsverwalter: Karl Gündert. Hauptamtskontroleur: Friedrich Ottmann.

Hauptsteueramt Baden.

(Umfaßt die Amtsbezirke Rastatt, Baden, Bühl, Achern, Oberkirch und Kehl.)

Oberzollinspektor: Ludwig Benz. Hauptamtsverwalter: Adolf Baurittel. Hauptamtskontroleur: vacat.

Hauptsteueramt Karlsruhe.

(Umfaßt die Amtsbezirke Durlach, Pforzheim, Bretten, Ettlingen, Karlsruhe und Bruchsal, letzteren mit Ausnahme des Ortes Waghäusel.)

Oberzollinspektor: Karl Becher. Hauptamtsverwalter: Paul Lang. Hauptamtskontroleur: vacat.

Hauptsteueramt Mannheim.

(Umfaßt die Amtsbezirke Mannheim, Schwetzingen, Weinheim und vom Amtsbezirke Bruchsal den Ort Waghäusel.)

Oberzollinspektor: Wilh. Wirthle. Hauptamtsverwalter: Heinz.

Wohlgemuth, Wilhelm Holzmann, Zollinspektor. Hauptamtskontroleur: Hermann Frech.

Hauptsteueramt Heidelberg.

(Umfaßt die Amtsbezirke Heidelberg, Wiesloch, Eppingen, Sinsheim, Mosbach, Eberbach, Buchen, Adelsheim, Tauberbischofsheim, Wertheim.)

Oberzollinspektor: Otto von Bangsdorf. Hauptamtsverwalter: Friedrich Hofmann. Hauptamtskontroleur: Joh. Derndinger.

2. Salzsteuerämter.

Die Salinenverwaltungen Dürheim und Rappenaun.

3. Aufsichtsdienst für die Reichstempelabgaben.

Steuerinspektor Karl Kaiser in Karlsruhe und die Vorstände der Großh. Hauptsteuerämter.

Kontrollierende Reichsbeamte.

a. Großherzogliche Staatsdiener, welche zur Kontrolle in andere Bundesstaaten berufen sind.

Reichsbevollmächtigte für Zölle und Steuern: Eduard Bierordt, Geh. Finanzrath, Reichsbevollmächtigter für Zölle und Steuern bei der Königl. Preuß. Provinzial-Steuerdirektion zu Magdeburg bei der dortigen Herzoglich Anhaltischen Zolldirektion, sowie bei der Generalinspektion zu Erfurt, ferner für die fürstlich Schwarzburgischen Unterherrschaften und bei den Aemtern Alstedt, Oldisleben, Ostheim, Königsberg und Volkenrode mit dem Wohnsitz in Magdeburg.

Stationskontroleure: Karl Josef Müller, Zollinspektor in Köln, mit dem Rang eines Hauptamtsverwalters, Stationskontroleur bei den Königl. Preussischen Hauptämtern Aachen, Köln, Düsseldorf, Malmedy und Elberfeld.

Hermann Harlsinger, Zollinspektor in Posen mit dem Rang eines Hauptamtskontroleurs. Stationskontroleur bei den Königl. Preussischen Hauptämtern Inowrazlans, Pogorzelice, Stalmezyce, Bromberg, Bissa, Meßeritz, Rogasen und Posen.

b. Kontrollierende Reichsbeamte im Großherzogthum.

1. Reichsbevollmächtigte für Zölle und Steuern.

Johannes Gustav Triest, Königl. Preuß. Geh. Regierungsrath, Reichsbevollmächtigter für Zölle und Steuern bei der Großh. Bad. Zolldirektion zu Karlsruhe, dem Kgl. Württ. Steuer-

Kollegium zu Stuttgart und der Kgl. Preuß. Regierung zu Sigmaringen mit dem Wohnsitz in Karlsruhe.

2. Stationskontroleure.

Für die Hauptamtsbezirke Konstanz, Singen, Raddünz, K. Preuß. Ober-Revisor in Konstanz.

Für die Hauptamtsbezirke Säckingen, Lörrach, Stühlingen, Freiburg.

Fillié, Königl. Preuß. Revisionsinspektor in Basel.

Für die Hauptamtsbezirke Heidelberg, Karlsruhe, Vahr, Baden.

Niemann, K. Preuß. Steuerinspektor in Karlsruhe.

Für den Hauptamtsbezirk Mannheim.

Schulz, K. Preuß. Revisionsinspektor in Mannheim.

VI. Eisenbahnbau und Betrieb.

Generaldirektion der Staats-Eisenbahnen.

Generaldirektor: Wilhelm Eisenlohr, Geheimerath II. Klasse.

Abtheilungsvorstände: Wilhelm Schupp, Geheimerath III. Kl., Betriebsdirektor, Vorstand der Betriebsabtheilung und Stellvertreter des General-Direktors. August v. Würthenau, Baudirektor, Vorstand der technischen Abtheilung. Hugo Schneider, Oberregierungsath, Vorstand der Rechnungsabtheilung. A. Roth, Regierungsath, Leiter der Gütertarifabtheilung.

Räthe: Friedrich Hönig, Oberregierungsath, Leopold Heinrich, Oberbaurath. Robert Stutz, Oberregierungsath, Theodor Gohweyler, Oberbaurath. Friedrich Merkel, Regierungsath. R. Seiz, Baurath. Robert Ruoff, Regierungsath. Oswald Engler, Baurath. S. Bissinger, Baurath. Ad. Wasmser, Baurath. Josef Henn, Regierungsath. Julius Schulz, Regierungsassessor.

Centralinspektoren: Andreas Schell, Bahnbauinspektor. Heinr. Ziegler, Hochbauinspektor. Rudolf Lorenz, Oberingenieur, Otto Hof, Bahnbauinspektor. Rudolf Raquot, Betriebsinspektor. Heinrich Janson, Betriebsinspektor. Peter Bläß, Inspektor und Vorsteher des Gütertarifbureaus. Robert Baumstark, Kasseninspektor. Karl Heilig, Inspektor und Vorsteher des Centralbureaus. Albalert Baumann, Bahnbauinspektor. Karl Wesch, Güterinspektor. Karl Nauß, Bahnbauinspektor.

Centralkontroleure: Telegraphenkontroleur: Franz Schweizer.

Betriebskontroleur: Wilhelm Weiß. Telegraphenkontroleur:
Franz Stolz, Vorsteher der Telegr. Werkstätte.

Hilfsbureauy und Sekretariate.

Centralbureau: Vorsteher: Karl Heilig, Inspektor. Sekretäre:

— — — Registratoren: Bernhard Weber, Franz Käflein.
Karl Lenz, Hermann Zeis. Expeditor: Ludwig Baust, Kanzlei-
rath.

Sekretariat der Betriebsabteilung: — — —

Sekretariat der Rechnungsabteilung: — — —

Sekretariat der technischen Abtheilung: — — —

Fahrdienstbureau: Bureau-Vorsteher: Heinrich August Hart-
felder, Sekretär. Karl Stecher, Revisor.

Personentarifsbureau: — — —

Reklamationsbureau: — — —

Gütentarifsbureau: Vorsteher: Peter Bläß, Inspektor. Beamte:
Josef Gahmann, Rechnungsrath, Alois Nemann, Franz Arm-
bruster, Karl Hoffmann, Karl Wagner, Revisoren.

Bahnbautechnisches Bureau: Vorstand: Obergeringenieur Friedrich
Gernet. Beamte: Alfred Eberlin, Bahnbauinspektor, Friedrich
Stolz, Bahningenieur. Eduard Lang, Bahningenieur.

Maschinentechnisches Bureau: Maschineningenieur: Jakob Merz,
Hermann Zutt, Johann Gugler.

Zeichenbureau: Bureauvorsteher: Adolf Fritsch, Obergeometer.
Josef Weinspach, Zeichner.

Rechnungsbureau: Bureauvorsteher: Ferdinand Mülhaupt, Ober-
Rechnungsrath. Beamte: Wilhelm Gerstner, Ludwig Weeber,
Aug. Block, Hermann Brunner, Ernst Eckerlin, Revisoren.

Material- u. Drucksachenbureau: Bureauvorsteher: Karl Nowack,
Ober-Rechnungsrath.

Statistisches Bureau: Mit Vernehmung der Bureauvorsteherstelle
betraut: Emil Schmith, Revisor.

Telegraphenwerkstätte: Vorsteher: Franz Stolz, Telegraphen-
kontroleur.

Der Generaldirektion unmittelbar untergeordnete
Centralbehörden.

Eisenbahnhauptkasse (zugleich Eisenbahnbau-Centralkasse): Vor-
stand: Wilhelm Sievert, Hauptkassier. Hauptkassieverwalter:
Hermann Welte. Zahlmeister: August Diemer, Kassier. Ober-
buchhalter: Heinrich Ludwig Gaddum, Ludwig Volz, Karl
Sievert und Oskar Erhard.

Hauptverwaltung der Eisenbahnmagazine: Vorstand: Karl De-
lisle, Obergerieur. Hauptmagazinverwalter: Mathias
Brendle, Techn. Beamter: Franz Michaelis, Bahningenieur.

Verwaltung der Eisenbahnhauptwerkstätte: Vorstand: Hermann
Effer, Baurath. Maschineningenieure: Ludwig Friedrich Her-
mann Keinan, Rudolf Näher. Oberbuchhalter: Ferd. Schuler.

Eisenbahnhauptkontrolle I: Vorstand: Otto Brog, Oberrechnungs-
rath. Beamte: Max Hoffmann, Wilhelm Schönstein, Josef
Honsel, Ludwig Köchlin, Jakob Hölzer, August Schleicher,
Ferdinand Michel, Rechnungsräthe; Franz Luz. Rochus Hosp,
Mathias Köchler, Hermann Haaf, Johann Philipp, Heinrich
Eberle, Johann Vollhardt, Revisoren.

Eisenbahnhauptkontrolle II: Vorstand: Karl Ganz, Oberrechnungs-
rath. Beamte: Wilh. Bardt, Johann Mauk, Mathias Noe
Friedrich Weber, Rechnungsräthe; Ferdinand Kruse, Karl Keller.
Witt. Müller, Lud. Diemer, Wilh. Stecher, Otto Fuchs, Revis.

Eisenbahnhauptkontrolle III: Vorstand: Julius Gaß, Regierungs-
rath. Beamte: Ludwig Ploß, Josef Hosp, Guido Hahn,
Albin Jg. Knapp, August Weber, Revisoren.

Der General-Direktion untergeordnete Behörden bzw.
Beamte.

I. Für den Eisenbahn-Betrieb.

Die den einzelnen Betriebsinspektoren, Bahnbauinspekto-
ren und Maschineninspektoren zugetheilten Bezirke, bzw. Bahn-
strecken, sind zur Zeit in folgender Weise abgegrenzt:

Maschinen- inspektor	Bahnbau- inspektor	Betriebs- inspektor	Zugetheilte Bahnstrecken.
Heidelberg	Landa	Landa	Würzburg — Mosbach aus- geschlossen. — Wertheim — Mergentheim. — Sedach — Wallbörn.
	Eberbach	Eberbach	Mosbach eingeschl. — Meckes- heim ausgeschlossen. Neckargemünd ausgeschlossen. — Eberbach — Jagstfeld eingeschlossen.
	Heidelbg.	Heidelbg.	Jagstfeld ausgeschl. — Meckes- heim — Neckargemünd — Heidelberg.

Maschinen- inspektor	Bahnbau- inspektor	Betriebs- inspektor	Zugetheilte Bemerkungen
Heidelberg.	Heidelberg.	Heidelberg.	Mannheim ausgeschl. — Hei- delberg — Bruchsal aus- geschlossen.
	Mann- heim	Mann- heim	Heidelberg — (Schwekingen ausg.) Speier Mitte Rhein. Mannheim Mitte Rhein — Graben-Neudorf ausgeschl.
Karlsruhe	Bruchsal	Bruchsal	Bretten — Bruchsal — Graben- Neudorf ausgeschlossen. — Rheinsheim Landesgrenze.
		Karlsruhe	Karlsruhe Mühlburgerthor ausgeschlossen. — Graben- Neudorf ausgeschlossen.
			Grözingen ausgeschlossen — Eppingen eingeschlossen.
			Bruchsal (ausgeschlossen) Durlach (ausgeschlossen).
	Karlsruhe	Karlsruhe	Durlach eingeschl. — Dös ausgeschlossen.
			Karlsruhe — Marxau Mitte Rhein.
			Durlach — Grözingen eing. Kastatt — Gernsbach, Ett- lingen Bahnhof — Ettling. Stadt.
		Pforzheim Baden	Grözingen ausg. — Mühlacker. Baden — Dös eingeschl.
	Offenburg	Offenburg	Dös ausgeschl. — Dinglingen eingeschlossen.
			Oppenau (Appenweier) — Rehl Mitte Rhein.
			Offenburg — Hausach eing. — Schiltach.
Freiburg	Freiburg	Freiburg	Dinglingen — Lahr. Dinglingen ausgeschlossen. — Müllheim ausgeschlossen.
			Denzlingen — Walbfirch. Freiburg — Altbreisach Mitte Rhein.

Maschinen- inspektor	Bahnbau- inspektor	Betriebs- inspektor	Zugeheilte Bahnstrecken
Freiburg.	Freiburg. Basel	Freiburg. Basel	Freiburg - Neustadt. Müllheim eingeschlossen. — Säckingen eingeschlossen. Basel—Zell i. B. Basel—Mitte Rhein (S. C. B.) Bei Hüningen Mitte Rhein Leopoldshöhe — Lörrach. Müllheim—Neuenburg Mitte Rhein.
	Waldshut Waldshut	Basel Waldshut	Schopfheim excl. Säckingen — Säckingen ausgeschl. — Singen ausgeschl. — Singen ausgeschl. — Singen Waldshut—M. Rhein N. O. B. Oberlauchringen—Weizen. Weizen—Hirtshingen.
Konstanz	Stühlingen Konstanz	Konstanz	Singen eingeschl. — Konstanz. Radolfzell—Sigmaringen. Schwabenreuth—Pfullendrf. Krauchenwies—Mengen. Hausach ausgeschl. — Singen ausgeschl. — Singen
	Billingen	Billingen	

A. Betriebsinspektoren.

1. Betriebsinspektor Baden.

Wilhelm Kratt, Oberbetriebsinspektor.

Dem Betriebsinspektor in seinem Bezirk untergeordnet:

Bahnverwaltung Baden.

Stationsvorsteher: Wilh. Kratt, Oberbetriebsinspektor.

Stationskontroleur: Ludwig Gutmann.

Güterexpeditor: Otmar Höferlin.

Bahnverwaltung Gos.

Stationsvorsteher: Hermann Fröhlich, Bahnverwalter.

2. Betriebsinspektor Basel.¹

Christian Rebmann, Betriebsinspektor.

Dem Betriebsinspektor in seinem Bezirk untergeordnet:

Bahnverwaltung Basel.

Stationsvorsteher: Erwin Meyer, Bahnverwalter. Stations-
kontroleur: Emil Fritsch. Telegraphenkontroleur: Wendelin Graß.

Güterverwaltung Basel

Güterverwalter: Karl Schweizer.

Güterexpeditoren: Ernst Emil Siebold, Phil. Nichtenberger.

Bahnverwaltung Lörrach.

Stationsvorsteher: Edmund Armbruster, Bahnverwalter.

Bahnverwaltung Müllheim.

Stationsvorsteher: Robert Kofwog, Bahnverwalter.

Bahnverwaltung Zell. i. W.

Stationsvorsteher: Franz Kirn, Bahnverwalter.

Bahnverwaltung Säckingen.

Stationsvorsteher: Friedr. Heidt, Bahnverwalter.

14 Bahnexpeditionen in:

Brennet Rh., Bahnexpeditor I. Kl. Hugo Baumann.

Efringen-Kirchen, Bahnexpeditor I. Kl. Friedrich Gantert.

Fahrnau W., Bahnexpeditor II. Kl. Heinrich Häfner.

Haagen, Bahnexpeditor II. Kl. Oskar Werr.

Haltingen, Bahnexpeditor II. Kl. Karl Weiler.

Leopoldshöhe, Bahnexpeditor I. Kl. Alois Fejer.

Bei Rheinfelden, Bahnexpeditor I. Kl. Heinrich Welde.

Riehen, Bahnexpeditor II. Kl. Friedrich Wilhelm Eisinger.

Schliengen, Bahnexpeditor I. Kl. Wilhelm Dürt.

Schopfheim, Bahnexpeditor I. Kl. Karl Seeber.

Steinen, Bahnexpeditor I. Kl. Dominik Maier.

Wehr, Bahnexpeditor I. Kl. Johann Kleindienst.

Weil, Bahnexpeditor II. Kl. Franz Xaver Vängle.

Wyhlen, Bahnexpeditor I. Kl. Karl Bitterst.

3. Betriebsinspektor Bruchsal.

Nikolaus Bueb, Ober-Betriebsinspektor.

Dem Betriebsinspektor in seinem Bezirk untergeordnet:

Bahnverwaltung Bruchsal.

Stationsvorsteher: Johann Köpfer, Bahnverwalter.

Stationskontrolleur: Adalbert Deister.

Güterverwaltung Bruchsal.

Güterverwalter: Karl Frey.

Bahnverwaltung Bretten.

(Besorgt zugleich den Stationsdienst mit Ausnahme des Güterdienstes für die königl. Württemb. Eisenbahn-Verwaltung.)

Stationsvorsteher: Robert Hornung, Bahnverwalter.

Güterexpeditor: Eduard Schüler.

2 Bahnepeditionen in:
 Heibelsheim, Bahnepeditor II. Kl. Karl Heber.
 Philippsburg, Bahnepeditor II. Kl. Ludwig Schreckenberger.

4. Betriebsinspektor Eberbach.

August v. Pawanz, Oberbetriebsinspektor.

Dem Betriebsinspektor in seinem Bezirk untergeordnet:

Bahnverwaltung Eberbach.

(Besorgt zugleich den gesammten Stationsdienst für die
 Hessische Ludwigsbahn.

Stationsvorsteher: Karl Heinrich Pletscher, Bahnverwalter.

Bahnverwaltung Mosbach.

Stationsvorsteher: Christian Prestenbach, Bahnverwalter.

Bahnverwaltung Nekarelz.

Stationsvorsteher: Johann Baptist Göz, Bahnverwalter.

Bahnverwaltung Jagstfeld.

(Stationsdienst wird mit Ausnahme des Güterdienstes durch die
 Kgl. Württemb. Eisenbahn-Verwaltung besorgt.)

Güterexpeditor: Wilhelm Behrens.

6 Bahnepeditionen in:

Nglasterhausen, Bahnepeditor II. Kl. Friedr. Hechler.

Gundelsheim, Bahnepeditor II. Kl. Gg. Anselm Bohn.

Helmstadt, Bahnepeditor II. Kl. Math. Höferlin.

Hirschhorn, Bahnepeditor I. Kl. Friedr. Merk.

Neckarsteinach, Bahnepeditor I. Kl. Hermann Kroz.

Weißstadt, Bahnepeditor II. Kl. Sigmund Schwab.

5. Betriebsinspektor Freiburg.

Michael Bauer, Oberbetriebsinspektor.

Dem Betriebsinspektor in seinem Bezirk untergeordnet:

Bahnverwaltung Freiburg.

Stationsvorsteher: Eduard Kazenhofser, Bahnverwalter. Stations-
 kontroleur: Philipp Eberle.

Güterverwaltung Freiburg

Güterverwalter: Hermann Buhlinger.

Bahnverwaltung Emmendingen.

Stationsvorsteher: Karl Birmelin, Bahnverwalter.

15 Bahnepeditionen in:

Altbreisach, Expeditor I. Kl. Friedrich Heiland.

Denzlingen, Expeditor I. Kl. Joh. Martin Pfeffer.
 Freiburg—Wiehre, Expeditor I. Kl. Anton Ruth.
 Heitersheim, Expeditor I. Kl. Heinrich Sohn.
 Herbolzheim, Expeditor I. Kl. Franz Ludwig Fromm.
 Ihringen, Expeditor II. Kl. Cyprian Brogle.
 Kenzingen, Expeditor I. Kl. Max Emil Hundt.
 Rippenheim, Expeditor II. Kl. Max Zimmerer.
 Krozingen, Expeditor I. Kl. Josef Hüb.
 Neustadt, Expeditor I. Kl. Johann Moser.
 Orschweier, Expeditor I. Kl. Wilh. Morlock.
 Niegel, Expeditor I. Kl. Johann Eschbach.
 Schallstadt, Expeditor I. Kl. Alois Krembs.
 Titisee, Expeditor I. Kl. Paul Thoma.
 Waldkirch, Expeditor I. Kl. Max Klingler.

6. Betriebsinspektor Heidelberg.

Friedrich Hartmann, Ober-Betriebsinspektor.

Dem Betriebsinspektor in seinem Bezirk untergeordnet:

Bahnverwaltung Heidelberg.
 Stationsvorsteher: Eberhard Mütsch, Bahnverwalter. Stations-
 kontroleur: Gustav Wigand. Telegraphenkontrolleur: W.
 Werber.

Güterverwaltung Heidelberg.
 Güterverwalter: Karl Sprauer.

Bahnverwaltung Neckargemünd.
 Stationsvorsteher: Emil Geiger, Bahnverwalter.

12 Bahnerpeditionen in:

Bammenthal, Expeditor II. Kl. Ludwig Blum.
 Friedrichsfeld, Expeditor I. Kl. Karl Hoog.
 Heidelberg-Karlsther, Expeditor I. Kl. Gg. Ernst
 Langenbrücken, Expeditor I. Kl. Arg. Gersbach.
 Mauer, Expeditor II. Kl. Theobald Müller.
 Neckesheim, Expeditor I. Kl. Albert Kaiser.
 Rappenaу, Expeditor I. Kl. Eugen Bundschuh.
 St. Ilgen, Expeditor I. Kl. Andreas Ludwig.
 Sinsheim, Expeditor I. Kl. Karl Wunsch.
 Steinsfurth, Expeditor II. Kl. Emil Schäfer.
 Wiesloch, Expeditor I. Kl. Martin Kuhn.
 Wimpfen, Expeditor I. Kl. Josef Koch.

7. Betriebsinspektor Karlsruhe.

Albert Krapp, Oberbetriebsinspektor.

Dem Betriebsinspektor in seinem Bezirk untergeordnet :

Bahnverwaltung Karlsruhe.

Stationsvorsteher: Ludw. Landenberger, Bahnverwalter. Stationskontroleur; Arnold Wittach. Telegraphenkontroleur: Peter Stern.

Güterverwaltung Karlsruhe.

Güterverwalter: Gottlieb Pfistner.

Güterexpeditor: Vincenz Stöhr.

Bahnverwaltung Durlach.

Stationsvorsteher: Rudolf Schwarz, Bahnverwalter.

Bahnverwaltung Eppingen.

(Besorgt zugleich den gesammten Stationsdienst für die Königl. Württemb. Eisenbahn-Verwaltung.

Stationsvorsteher: Ludwig Zittel, Bahnverwalter.

Bahnverwaltung Ettlingen.

Stationsvorsteher: Ludwig Jhrig, Bahnverwalter.

Bahnverwaltung Rastatt.

Stationsvorsteher: Ludwig Höger, Bahnverwalter.

10 Bahneppeditionen in:

Gaggenau, Expeditor II. Kl. W. Baumgärtner.

Gernsbach, Expeditor I. Kl. Kasimir Straub.

Graben-Neudorf, Expeditor I. Kl. Aug. Schwarz.

Grözingen, Expeditor I. Kl. Friedr. Renz.

Karlsruhe-Mühlburgerthor, Expeditor I. Kl. Johann Tröndle.

Malßch, Expeditor I. Kl. Franz Josef Hofmann.

Mayau, Expeditor I. Kl. Adolf Baumeister.

Mühlburg, Expeditor I. Kl. Karl Kehrbeck.

Muggensturm, Expeditor I. Kl. Franz Bleile.

Weingarten, Expeditor I. Kl. August Hoffmann.

8. Betriebsinspektor Konstanz.

Franz Haunz, Oberbetriebsinspektor.

Dem Betriebsinspektor in seinem Bezirk untergeordnet :

Bahnverwaltung Konstanz.

(Besorgt zugleich den Stationsdienst mit Ausnahme des Güterdienstes für die Schweizer Nordostbahn.

Stationsvorsteher: Wilhelm Weber, Bahnverwalter. Telegraphenkontroleur: Eduard Guz.

Badischer Geschäftskalender.

Güterverwaltung Konstanz.

Güterverwalter: Johann Landwehr.

Güterexpeditor: Martin Hoffarth, Lagerhausverwalter.

Bahnverwaltung Mengen.

(Stationsdienst wird mit Ausnahme des Güterdienstes durch die Kgl. Württemb. Eisenbahnverwaltung besorgt.)

Güterexpeditor: Martin Weiß.

Bahnverwaltung Radolfzell.

Stationsvorsteher: Wilhelm v. Neubronn, Bahnverwalter.

Bahnverwaltung Sigmaringen.

(Stationsdienst wird mit Ausnahme des Güterdienstes von der Kgl. Württemb. Eisenbahnverwaltung besorgt.)

Güterexpeditor: Ludwig Melling.

Bahnverwaltung Singen.

(Besorgt zugleich den Stationsdienst mit Ausnahme des Güterdienstes für die Schweizer Nordostbahn.)

Stationsvorsteher: Karl Hunzler, Bahnverwalter.

Güterexpeditor: Karl Speck.

7 Bahnerpeditionen in:

Allensbach, Expeditor II. Kl. Gottfried Zehle.

Krauchenwies, Expeditor I. Kl. Emilian Mayer.

Meßkirch, Exped. I. Kl. Karl Zitta.

Pfullendorf, Exped. I. Kl. Rudolf Mayer.

Schwabenreuth, Expeditor I. Kl. August Hg.

Stoßach, Expeditor I. Kl. Berthold Kiedlinger.

Zizenhausen, Expeditor II. Kl. Jakob Zietsch.

9. Betriebsinspektor Lauda.

Ludwig Freudenberger, Betriebsinspektor.

Dem Betriebsinspektor in seinem Bezirk untergeordnet:

Bahnverwaltung Lauda.

Stationsvorsteher: Mit Vernehmung der Stationsvorsteherstelle be-
traut: Eduard Lichtenauer, Oberstlieutenant a. D.

Bahnverwaltung Mergentheim.

(Stationsdienst wird durch die Königl. Württemb. Verwaltung
besorgt.)

Bahnverwaltung Osterburken.

Stationsvorsteher: Emil Robert Prall, Bahnverwalter.

Bahnverwaltung Wertheim.

Stationsvorsteher: Otto Münch, Bahnverwalter.

Bahnverwaltung Würzburg.

Der gesammte Stationsdienst wird durch die Königl. Bayr. Eisenbahnverwaltung besorgt.)

14 Bahnexpedition in:

Abelsheim, Expeditor II. Kl. David Gebhard.
 Borberg-Wölchingen, Bahnexpeditor II. Kl. Phil. Wörner.
 Bronnbach, Expeditor II. Kl. R. Pippig.
 Buchen, Expeditor II. Kl. G. Webel.
 Cubigheim, Expeditor I. Kl. Leopold Waldmann.
 Geroldshausen, Expeditor II. Kl. Josef Meizner.
 Grünsfeld, Expeditor II. Kl. Johann Ebinger.
 Königshofen, Expeditor I. Kl. Vitus Zipf.
 Rosenberg, Expeditor II. Kl. Karl Herold.
 Schefflenz, Expeditor II. Kl. August Pahl.
 Seckach, Expeditor I. Kl. Leonhard Hirn.
 Tauberbischofsheim, Expeditor I. Kl. G. Graf.
 Wallbürn, Expeditor I. Kl. A. Schreckmann.
 Wittighausen, Expeditor II. Kl. Wilhelm Geiger.

Betriebsinspektor Mannheim.

Max Scheyerer, Oberbetriebsinspektor.

Dem Betriebsinspektor in seinem Bezirk untergeordnet:

Bahnverwaltung Mannheim.

Stationsvorsteher: Karl Schultheis, Bahnverwalter. Stationskontroleur: Georg Pippig. Telegraphenkontroleur: Karl Seiler.

Güterverwaltung Mannheim.

Güterverwalter: Heinrich Pfeiffer. Stationskontroleure: Eduard Beringer, Ernst Friß. Güterexpeditoren: Ludwig Duball, Emil Vierling, Gustav Hauger, Friedrich Bollerer, Georg Müller.

Bahnverwaltung Schwefzingen.

Stationsvorsteher: Hermann Popp.

5 Bahnexpeditionen in:

Hockenheim, Expeditor I. Kl. Gottl. Pfeifer.
 Neckarau, Expeditor I. Kl. Emil Ditter.
 Neulußheim, Expeditor II. Kl. Jakob Jung.

Rheinau, Expeditor I. Kl. Rudolf Kremp.
 Waghäusel, Expeditor I. Kl. Oskar Armbruster.

11. Betriebsinspektor Offenburg.

Karl Becht, Betriebsinspektor.

Dem Betriebsinspektor in seinem Bezirk untergeordnet:

Bahnverwaltung Offenburg.

Stationsvorsteher: Franz Krieg, Bahnverwalter. Stationskontro-
 leur: Reinhold Gaisch, Telegraphenkontroleur: Wilh. Haug.

Güterverwaltung Offenburg.

Güterverwalter: Ignaz Eglau.

Bahnverwaltung Achern.

Stationsvorsteher: Wilhelm Schneider.

Bahnverwaltung Appenweier.

Stationsvorsteher: Josef Könniger, Bahnverwalter.

Bahnverwaltung Bühl.

Stationsvorsteher: Berthold Schmider, Bahnverwalter.

Bahnverwaltung Hausach.

Stationsvorsteher: Wilhelm Röttinger, Bahnverwalter.

Bahnverwaltung Kehl.

Stationsvorsteher: Alois Faulhaber, Bahnverwalter.

12 Bahnexpeditionen in:

Biberach-Zell, Expeditor I. Kl. Ferd. Weyrether.

Dinglingen, Expeditor I. Kl. Andreas Baumann.

Gengenbach, Expeditor I. Kl. Gustav Arthur Weber.

Haslach, Expeditor I. Kl. Zephyrin Schlegel.

Kork, Expeditor I. Kl. Karl Kerner.

Lahr, Expeditor I. Kl. Georg Vogt.

Oberkirch, Expeditor I. Kl. Karl Josef Schulz.

Oppenau, Expeditor I. Kl. Konrad Bernauer.

Renchen, Expeditor I. Kl. Adolf Gerhard.

Schiltach, Expeditor I. Kl. Franz Feldhofen.

Steinbach, Expeditor II. Kl. J. Gg. Zimmermann.

Wolfach, Expeditor I. Kl. Ludwig Grimm.

12. Betriebsinspektor Pforzheim.

Karl Kempff, Oberbetriebsinspektor.

Dem Betriebsinspektor in seinem Bezirk untergeordnet:

Bahnverwaltung Pforzheim.

(Besorgt zugleich den Stationsdienst mit Ausnahme des Güterdienstes für die Kgl. Württemb. Eisenbahnverwaltung.)

Stationsvorsteher: Karl Kempff, Oberbetriebsinspektor. Stationskontroleur: Ambros Büchler.

Güterverwaltung Pforzheim.

Güterverwalter: Karl Heizler.

Bahnverwaltung Mühlacker.

(Stationsdienst wird mit Ausnahme des Güterdienstes durch die Kgl. Württ. Eisenbahnverwaltung besorgt.)

Güterexpeditor: Georg Tröger.

3 Bahnerpeditionen in:

Enzberg, Expeditor II. Kl. Jakob Kühleisen.

Königsbach, Expeditor I. Kl. Alf. Hummelsheim.

Wilferdingen: Expeditor I. Kl. Reinhard Maier.

13. Betriebsinspektor Villingen.

Julius Perpente, Betriebsinspektor.

Dem Betriebsinspektor in seinem Bezirk untergeordnet:

Bahnverwaltung Villingen.

(Besorgt zugleich den Stationsdienst für die Kgl. Württ. Eisenbahnverwaltung mit Ausnahme des Güterdienstes.)

Stationsvorsteher: Friedrich Weber, Bahnverwalter.

Bahnverwaltung Donaueschingen.

Stationsvorsteher: Karl Kiegel, Bahnverwalter.

Bahnverwaltung Immendingen.

(Besorgt zugleich den Stationsdienst für die Kgl. Württ. Eisenbahnverwaltung mit Ausnahme des Güterdienstes.)

Stationsvorsteher: Martin Silber, Bahnverwalter.

Bahnverwaltung Triberg.

Stationsvorsteher: Karl Friedrich Kast, Bahnverwalter.

6 Bahnerpedition in:

Engen, Expeditor I. Kl. Wilhelm Rinclin.

Geisingen, Expeditor II. Kl. Georg Ritter.

Hornberg, Expeditor I. Kl. Rudolf Charrier.

Marbach, Expeditor II. Kl. Franz Zimmermann.

Peterzell-Königsfeld, Expeditor II. Kl. Bitt. Schafel.
St. Georgen i. Sch., Expeditor I. Kl. Franz Reithinger.

14. Betriebsinspektor Waldshut.

Wilhelm Malsch, Betriebsinspektor.

Dem Betriebsinspektor in seinem Bezirk untergeordnet:

Bahnverwaltung Waldshut.

Stationsvorsteher: Adolf Haas, Bahnverwalter.

Güterverwaltung Waldshut.

Güterverwalter: August Stöckl.

Bahnverwaltung Schaffhausen.

Stationsvorsteher: Karl Vinnebach, Bahnverwalter.

14 Bahnerpeditionen in:

Albrück, Expeditor I. Kl. Albert Beyer.

Erzingen, Expeditor II. Kl. Friedrich Meier.

Gottmadingen, Bahnerpeditor I. Kl. Aug. Kremp.

Griefzen, Expeditor II. Kl. Theodor Moll.

Kleinlaufenburg, Expeditor I. Kl. Aug. Schneider.

Murg, Expeditor II. Kl. Albrecht Sauer.

Neuhausen, Bahnerpeditor I. Kl. Franz Buchmann.

Neunkirch, Bahnerpeditor II. Kl. Johann Steuer.

Oberlauchringen, Expeditor I. Kl. Raimund Fleig.

Stühlingen, Expeditor I. Kl. Emil Ros.

Thayingen, Bahnerpeditor II. Kl. Wilhelm Kraher.

Thiengen, Expeditor I. Kl. Lorenz Fraß.

Weizen, Bahnerpeditor II. Kl. Friedrich Funder.

Zollhaus-Blumberg, Bahnerpeditor II. Kl. Albert Mayer.

B. Dampfschiffahrts-Inspektor.

Karl Reim, Dampfschiffahrts-Inspektor in Konstanz.

C. Bahnbau-Inspektoren:

1. Bezirk des Großh. Bahnbauinspektors in Lauda.

Bahnbauinspektor: Friedr. Werner. Bahningen: Paul Wagner.

2. Bezirk des Großh. Bahnbauinspektors in Eberbach.

Bahnbauinspektor: Otto Straub, Bahningenieur: — — —

3. Bezirk des Großh. Bahnbauinspektors in Heidelberg.

Bahnbauinspektor: Hermann Fuchs, Oberingenieur, Bahningen.

A. Ludwig Ernst Buzengeiger.

4. Bezirk des Großh. Bahnbauinspektors in Mannheim.
Bahnbauinspektor: Josef Hilpert, Oberingenieur. Bahningenieur:
Richard Hergt.

5. Bezirk des Großh. Bahnbauinspektors in Bruchsal.
Bahnbauinspektor: Freiherr v. Teuffel, Oberingenieur. Bah-
ningenieur: Friedrich Grund.

6. Bezirk des Großh. Bahnbauinspektors in Karlsruhe.
Bahnbauinspektor: Karl Möglich, Oberingenieur. Bahningenieur:
--- Bahnarhitekt: Ludwig Herr.

7. Bezirk des Großh. Bahnbauinspektors in Offenburg.
Bahnbauinspektor: A. Scholl, Oberingenieur. Bahningenieur:
Otto Hardung.

8. Bezirk des Großh. Bahnbauinspektors in Freiburg.
Bahnbauinspektor: Lorenz Eberhard Hübsch, Oberingenieur.
Bahningeniure: Eugen Roman, Karl Theodor Fliegauf.

9. Bezirk des Großh. Bahnbauinspektors in Basel.
Bahnbauinspektor: Guido Kern, Oberingenieur. Bahningenieur:
Karl Vincenz Hofmann.

10. Bezirk des Großh. Bahnbauinspektors in Waldshut.
Bahnbauinspektor: Julius Schweinfurth. Bahningenieur: Wal-
ther Schwarzmann

11. Bezirk des Großh. Bahnbauinspektors in Konstanz.
Bahnbauinspektor: L. Wolff, Oberingenieur. Bahningenieur:
Norbert Hermannz.

12. Bezirk des Großh. Bahnbauinspektors in Villingen.
Bahnbauinspektor: Wilhelm Hornmuth. Bahningenieur: Oskar
Brentano.

D. Maschineninspektoren.

1. Bezirk des Großh. Maschineninspektors in Heidelberg.
Maschineninspektor: Heinrich Kutruff. Maschineningenieur:
Hermann Poppen.

2. Bezirk des Großh. Maschineninspektors in Karlsruhe.
Maschineninspektor: H. Peters Maschinening.: C. Hallensleben.

3. Bezirk des Großh. Maschineninspektors in Freiburg.
Maschineninspektor: Ernst Behagel, Oberingenieur. Maschinen-
Ingenieur: Wilhelm Seith.

4. Bezirk des Großh. Maschineninspektors in Konstanz.
 Maschineninspektor: W. Kayser, Oberingenieur. Maschinen-
 ingenieur: D. Schönsfeld, Wilhelm Stahl.

II. Für den Eisenbahnbau.

1. Eisenbahnbau-Inspektion Lörrach.

Vorstand: Eduard Gockel, Bahnbauinspektor. Bahningeniure:
 Hermann von Stetten, Moriz Eisenlohr und Karl Weyer.
 Bahnarchitekt: Christian Fehler.

2. Eisenbahnbau-Inspektion Stühlingen.

Vorstand: Edwin Kräuter, Bahnbauinspektor. Bahningeniure:
 Hermann Eichenhauer, Otto Hauger, Richard Tegeler, Arthur
 Wolpert und Wilhelm Fehler. Bahnarchitekt Johann Luy.

3. Eisenbahnbau-Inspektion Söllhaus.

Vorstand: Karl Gebhard, Bahnbauinspektor. Bahningeniure:
 Otto Spieß und Karl Rümmele.

VII. Baudirektion.

Vorstand: Dr. Josef Durm, Baudirektor.
 Mitglieder: Heinrich Sang, Oberbaurath und Prof. Leopold
 Heinrich, Oberbaurath bei der Generaldirektion der Großh.
 Staatsseisenbahnen.
 Kanzlei: Sekretär Max Martin.

Bezirksbauinspektionen.

Konstanz. Amtsbezirke Konstanz, Ueberlingen, Pfullendorf,
 Meßkirch und Stockach (1467,⁸¹ □ Kilometer). Bezirksbau-
 inspektor: August Braun.

Donauessingen. Amtsbezirke Engen, Donauessingen, Wil-
 lingen, Triberg, Neustadt, Bonndorf (2135,⁶⁶ □ Kilometer)
 Bezirksbauinspektor: Friedrich Nebelius.

Waldshut. Amtsbezirke Waldshut, St. Blasien, Säckingen
 (862,⁸⁴ □ Kilometer) Bezirksbauinspektor Julius Koch.

Lörrach. Amtsbezirk Lörrach, Schoppsheim, Schönau, Müllheim
 960,²⁷ □ Kilometer). Bezirksbauinspektor: Adolf Schöpfer.

Freiburg. Amtsbezirke Staufen, Freiburg (759,⁶⁶ □ Kilom.
 Bezirksbauinspektor: Leopold v. Stengel.

Emmendingen. Amtsbezirke Dreisach, Waldkirch, Emmen-
 dingen (889,⁸⁰ □ Kilometer). Bezirksbauinspektor: J. Knoderer.

Offenburg. Amtsbezirke Ottenheim, Lahr, Offenburg, Wols-
 fach, (1348,⁸⁶ □ Kilometer). Bezirksbauinspektor Karl Wundt.

- Achern.** Amtsbezirke Kork, Oberkirch, Achern, Bühl (188,⁵³ □ Kilometer). Bezirksbauinspektor: Julius Ebert.
- Baden:** Amtsbezirke Baden, Rastatt, Ettlingen, (834,⁵⁴ □ Kilometer). Bezirksbauinspektor: Friedrich Kredell.
- Karlsruhe:** Amtsbezirke Karlsruhe, Durlach, Pforzheim (738,⁴³ □ Kilometer). Bezirksbauinspektor: Karl Dyckerhoff, Baurath.
- Bruchsal.** Amtsbezirke Bretten, Bruchsal, Eppingen (774,⁰¹ □ Kilometer). Bezirksbauinspektor: Albert Beck.
- Mannheim.** Amtsbezirke Schwetzingen, Mannheim, Weinheim (468,⁹² □ Kilometer). Bezirksbauinspektor: Emil Hendrich.
- Heidelberg.** Amtsbezirke Heidelberg, Wiesloch, Sinsheim, Mosbach, Eberbach (1359,⁰⁷ □ Kilometer). Bezirksbauinspektor: Franz Schäfer.
- Wertheim.** Amtsbezirke Adelsheim, Tauberbischofsheim, Wertheim, Buchen (1607,⁰⁴ □ Kilometer). Bezirksbauinspektor: Rudolf Burckhardt.

Verzeichniß der Finanzpraktikanten.

1884	Max Fleischmann.	Julius Herkert.
Hermann Schick	Ferdinand Antoni.	1889
1885	Adolf Abel.	Wilhelm Stamer
Friedrich Müller.	Emil Müller.	Christ. Reichmann
1886	Karl Wolf.	Friedrich Stepp.
Dominik Perjon.	Franz Kremp.	Emil Welfer.
Dr. Fr. Gutmann.	Josef Mallebrein.	Dr. Otto Zoller.
Hch. Zimmermann.	Franz Josef Weber.	Dr. Gustav Kaiser.
Albert Lepique.	Philipp Weidner.	Christ. Walzenbach.
Ludwig Moser.	1888	Max Döschler.
Dr. Engch. Vernauer.	Julius Eichhorn.	Franz Josef Kümle.
Wilh. Frischmuth.	Heinrich Brand.	Philipp Fuchs.
Heinrich Kirsch.	Adolf Perino.	Josef Heizmann.
Albert Kircher.	Ludwig Waibel.	Heinr. Kirchgäßner.
Anton Gersbach.	Karl Neßler.	Fr. Zimmermann.
Albert Schuler.	Otto Odenthal.	Josef Groß.
1887	Julius Stuber.	Bernhard Scherer.
Julius Gryleben.	Franz Eßinger.	
Richard Hergt.	Bernhard Bürc.	

Verzeichniß der Forstpraktikanten.

1873	1877	1878
Heinesfetter.	Alfred Eitel.	Friedrich Fels.
Badischer Geschäftskalender.		
18		

Emil Baumann 1880	Karl Fr. Biehler. Karl Autenrieth. Emil Czihakty. Karl Kietisch. 1884	Alfred Hertig. Karl Häfela. 1889
Gustav Riedmatter. Hermann Schimpf. Eduard Würth. Georg Bauer. Friedrich Haig. Otto Autenrieth. Herm. Krautinger. Hugo Sezauer. 1881	Friedrich Schneider. Alexander Bucher. Graf Josef v. Wisser. 1885	Josef v. Bitschgi. Eugen Jenkling. Philipp Reinhardt. Theodor Paravicini. Berthold Daumiller. Karl von Beulwiz. Jakob Neufirch. Alexander Krieger. Wilhelm Friederich. Alois Thoma. 1890
Albert Köhler. Arthur Korn. Wilhelm Bauer. 1882	Joh. Bapt. Jäger. Friedrich Schöpflin Karl Sietich. Leopold Diemer. Hermann Reuter. Heinrich Wendt. 1886	Hans Hausrath. Josef Müller. Konrad Müller. Franz Philipp. Kurt Stephani. Ernst Schweickert. Robert Fellner. August Günther.
Wilhelm Freiberger. W. v. Schweichhardt. 1883	Karl Ens. 1887	
Hugo Kirchgöner. Friedrich Roth. Eugen Bretsch. Hugo von Merhart. Otto Mühlhäuser.	Karl Philipp. Karl Feist. 1888 Otto Eberbach. Rudolf Woll.	

Verzeichniß der Eisenbahnpraktikanten.

1887	Georg Marggraf.	K. Th. Fuchslocher.
Eduard Philipp.	Gustav Jordan.	Friedrich Kleinbud.
1888	1889	Eduard Hönig.
Hermann May.	Karl Schneider.	Alfred Späth.
Karl Dollmätich.	Karl Fr. Seyfried.	

Verzeichniß der Baupraktikanten

1878	1886	Gg. Bayer, Bmstr.
Friedrich Ebert.	Karl Ritter.	1883
H. Speer, Baumstr.	1888	K. Engelhorn, Bmstr.
K. Forschner, Bmstr.	Emil Lang.	1885
A. Hofmann, Bmstr.	Karl Staatsmann.	Hm. Zimmermann.
1881	Friedrich Baumann.	Wilhelm Schleuning
Rudolf Thoma.		

VIII. Münzverwaltung.

Vorstand: Karl Hemberger, Münzmeister. Münzkontrolleur: Ernst Schellenberg.

IX. Verwaltung der Beamten-Wittwenkasse.

a. Verwaltungsrath.

Vorstand: R. Frhr. Teuffel von Birkensee, Ministerialdirektor.
 Ständige Mitglieder: M. Frey, Geh. Rath II. Klasse.
 Ministerialrath: Dr. v. Jagemann. Stellvertretende Mit-
 glieder: Geh. Finanzrat Kirch, Oberregierungsrath Stuj.
 Die Kanzleigeschäfte des Verwaltungsrathes werden vom
 Kanzleipersonal des Finanzministeriums besorgt.

b. Kassen- und Rechnungsführung:

Vorstand. Emil Neumann, Finanzrath.
 Oberbuchhalter: Karl Dreunig.

X. Verwaltung der Gr. Militär-Wittwenkasse.

a. Verwaltungskommission.

Vorstand: vacat.
 Mitglieder: Eugen Zittel, Geh. Referendar, Ludw. Wielandt:
 Ministerialrath. Ferd. Gewalt, Ministerialrath.
 Die Kassen- und Rechnungsführung ist der Gr. Beamtenwittwen-
 kasse übertragen.

Fred. Hertig.
 Carl Hüftele
 1889
 Josef v. Vitzthum
 Eugen Freytag
 Philipp Kunkel
 Theodor Panzner
 Carl v. Becking
 Adolf Neufuss
 Alexander Krüger
 Wilhelm Fiedler
 Louis Thoma
 1890
 Hans Handrich
 Josef Müller
 Conrad Müller
 Franz Wölflin
 Carl Steinhilber
 Carl Schmidt
 Robert Keller
 Carl Gantner

anten.
 Th. Fuchsleben
 Friedrich Kleinholz
 Carl Hönig
 Fred. Epitsh

en
 Wager, Paul
 1883
 Engelhorn, Franz
 1885
 Zimmermann
 Wilhelm Splenning

Münzkontrolle!

Genealogie des Großherzogl. Hauses Baden. Großherzog.

Friedrich Wilhelm Ludwig, Großherzog von Baden, Herzog von Zähringen, geb. den 9. September 1826, folgte in der Regierung seinem Vater, dem Großherzog Leopold, am 24. April 1852, vermählt den 20. September 1856 mit

Luise Marie Elisabeth, Großherzogin, geb. den 3. Dezember 1838, Tochter des deutschen Kaisers und Königs von Preußen, Wilhelm I.

Kinder.

- 1) Erbgroßherzog Friedrich Wilhelm Ludwig Leopold August, geb. den 9. Juli 1857, vermählt den 20. Sept. 1885 mit Prinzessin Hildegarde Charlotte Wilhelmine von Nassau, geb. den 5. Nov. 1864.
- 2) Prinzessin Sophie Marie Viktoria, geb. den 7. Aug. 1862, verm. den 20. September 1881 mit dem Kronprinzen Oskar Gustaf Adolf von Schweden und Norwegen.

Geschwister.

- a) Prinzessin Alexandrine Luise Amalie Friederike Elisabeth Sophie geb. den 6. Dez. 1820, vermählt den 3. Mai 1842 mit Ernst II., regierendem Herzog von Sachsen-Coburg und Gotha.
- b) Prinz Ludwig Wilhelm August, geb. den 18. Dez. 1829, vermählt den 11. Februar 1863 mit Maria Maximilianowna Romanowskaja von Leuchtenberg, geb. den 16. Oktober 1841. Kinder: Prinzessin Sophie Marie Luise Amalie Josephine, geb. den 26. Juli 1865; Prinz Maximilian Alexander Friedrich Wilhelm, geb. den 10. Juli 1867.
- c) Prinz Karl Friedrich Gustav Wilhelm Maximilian, geb. den 9. März 1832,morganatisch vermählt den 17. Mai 1871 mit Rosalie Luise Gräfin von Rhena, geb. den 10. Juni 1845.
- d) Prinzessin Marie Amalie, geb. den 20. Nov. 1834, vermählt den 11. Sept. 1858 mit Fürst Ernst zu Reiningen.
- e) Prinzessin Cäcilie Auguste (jetzt Olga Feodorowna), geb. den 20. Sept. 1839, vermählt den 28. August 1857 mit Großfürst Michail von Rußland, geb. den 25. Oktober 1832, Enkel des regierenden Kaisers von Rußland.

Eltern.

- a) Weiland Karl Leopold Friedrich, Großherzog von Baden.
- b) Höchstseelen am 6. Juli 1865 verstorbene Gemahlin Sophie Wilhelmine.

Kinder des verstorbenen Markgrafen Wilhelm, Onkel des Großherzogs.

- 1) Prinzessin Sophie Pauline Henriette Marie Amalie Luise, geb. den 7. August 1834, vermählt den 9. Nov. 1858 mit Fürst Waldemar zur Lippe
- 2) Prinzessin Pauline Sophie Elisabeth Marie, geb. den 18. Dez. 1835.
- 3) Prinzessin Leopoldine Wilhelmine Pauline Amalie Maximiliane, geb. den 22. Februar 1837, vermählt den 24. Sept. 1862 mit Fürst Hermann zu Hohenthohe-Sangenburg.

ufes Baden.

en, Herzog von Baden
erung seines Vater-
am 20. September
September 1808, Tod
selm I.

Herzogin Karoline, geb.
am 17. März 1784, verm.
am 7. März 1808, verm.
am 7. März 1808, verm.

Herzogin Karoline, geb.
am 17. März 1784, verm.
am 7. März 1808, verm.
am 7. März 1808, verm.

Herzogin Karoline, geb.
am 17. März 1784, verm.
am 7. März 1808, verm.
am 7. März 1808, verm.

Herzogin Karoline, geb.
am 17. März 1784, verm.
am 7. März 1808, verm.
am 7. März 1808, verm.

Verzeichniß

der

Distrikts- und Gemeindebeamten

im

Großherzogthum Baden.

Verzeichnis sämtlicher Distrikts- und Gemeinde-Beamten des Großherzogthums Baden.

Amtsbezirk Achern.

Bezirksamtmann: Roder. Straub, Ober-Amtmann.
Revisor: Wilhelm Graf.
Requisiturführer: C. Heinrich.
Bezirksarzt: Dr. Joseph Winter.
Bezirkschreiner: Albert Hof.
Bezirksälteste: Bürgermeister Ad. Huber in Achern, Kfm.
 C. Schwabe in Achern, Ladb. Wittig in Achern, Wgfr.
 Lorenz Meier in Seebach, Bürgermfr. B. Kemmer in Gams-
 burh, Bürgermeister Bauer in Oberjasbach, Bürgermfr.
 Wilhelm in Mülsbach, Weinhändler G. Haas in Kappel-
 robed.
Straßenmeister: Anton Frey in Achern.

Amtsrichter: Ruppert Burger, Oberamtsrichter.
Gerichtsschreiber: Benedikt Steinbach.
Gerichtsvollzieher: Joh. Fröhler.
Notar: Andreas Fuchs in Achern.
Bereitsnehmer: Wilhelm Buchhalter: Otto Odenwald,
 Knecht.
Oberförster: Haag in Achern, Keller in Ottenhöfen.
Steuerkommisitär: G. Hambröcht in Achern für Achern und
 Ottenhöfen.
Praktische Aerzte: Dr. Schneider in Achern, Dr. Münd
 in Kappelrobed.

Ort	Personen	Stamm	Poststell- bezirk	Bürgermeister	Rathschreiber	Gemeindevorsteher	Ancipiten
1 Achern	3114	8m.	Achern	Adolf Huber	Valentin Köbele	Fry. Jgn. Peter	Raul Wiestert.
2 Furtichenbach	898	1,8	Ottenhöfen	Joseph Schindler	Philipp Weber	Philipp Greter	Bernh. Ketterer
3 Gamsburh	278	8,2	Gamsburh	Josef Huber	H. A. Böhler	Anton Bechtel	(C. Ottenhöfen)
4 Großwarter	1276	7,0	Achern	Benedikt Kemmer	Bernhard Holz	H. Steinle, Ldb.	Josef Fröh
5 Kappelrobed	607	4,4	Achern	H. Seidelbohrer	Wenhard Fritsch	K. Seidelbohrer	Joseph Schub
6 Mülsbach	2185	6,4	Kappelrobed	Wih. Herrmann	Anton Hofler	Joh. Wastfenbach	Johann Greiter
7 Oberachern	938	4,5	Achern	Widw. Doll	Josef Sutterer	Donat Rautner	Roman Sutterer
8 Kappelrobed	1206	1,7	Oberachern	Kober Bogl	Karl Wolf	Aug. Köpffmüller	Raim. Baumann

10 Oberachern
 11 Oberachern
 12 Oberachern
 13 Oberachern
 14 Oberachern
 15 Oberachern
 16 Oberachern
 17 Oberachern
 18 Oberachern
 19 Oberachern
 20 Oberachern
 21 Oberachern
 22 Oberachern
 23 Oberachern
 24 Oberachern
 25 Oberachern
 26 Oberachern
 27 Oberachern
 28 Oberachern
 29 Oberachern
 30 Oberachern
 31 Oberachern
 32 Oberachern
 33 Oberachern
 34 Oberachern
 35 Oberachern
 36 Oberachern
 37 Oberachern
 38 Oberachern
 39 Oberachern
 40 Oberachern
 41 Oberachern
 42 Oberachern
 43 Oberachern
 44 Oberachern
 45 Oberachern
 46 Oberachern
 47 Oberachern
 48 Oberachern
 49 Oberachern
 50 Oberachern

Amtsbezirk Bonndorf.

Stiftungen: Bürgermeißter Zimmermann in Gwoattingen, Mathias Eichorn, Altköhr, in Bettmaringen. **Sebrüant** Josef Wehr in Ertensdorf, Altköhrmeißter Rogg in Grafenhausen.

Verförker: Anton Kiehe, Bonndorf, F. Müller, Stühlingen.

Streifenmeißter: Kuhn in Stühlingen, Ege in Bonndorf und Bachmann in Uehlingen.

Praktische Meßze: M. Preuß, M. Werberich in Stühlingen, Dr. Balzer in Grafenhausen, Rudolf Spitznagel in Uehlingen, Dr. J. Bürke in Bonndorf.

Ort.	Einw.	Einw.	Postlell. bezirt.	Bürgermeißter.	Rathschreiber.	Gemeinberechner.	Acciporen.
1 Wöhrdorf	167	150	Gwoattingen	J. Eg. Raub	Ant. Baunsch.	Benedikt Zeller	Ferd. Hochmund
2 Wichen	254	224	Ehningen	Friedolin Niele	Matthä Stiger	Joh. Ebi	Kornel Kromer
3 Wessingen	174	137	Gwoattingen	M. Schwemmer	Joh. Risch	Matthä Müller	(Siehe Wöhrdorf)
4 Bernu	434	215	Uehlingen	Lud. Schäfer	Maxim Marber	Matthias Stritt	Simon Thoma
5 Bettmaringen	477	93	Uehlingen	Ferdinand Koch	Adin Ebner	Joh. Müller	Theod. Eichorn
6 Ertensdorf	563	107	Wirtensdorf	Carl Schmitzer	Adin Watter	Joh. Fechtig	Jul. Kaiser
7 Blumegg	338	137	Gwoattingen	J. Kender	Leo Wendler	Joh. Zeller	Max Kasper
8 Boll	174	27	Bonndorf	Gregor Fugel	Plus Gromann	J. Freb, Weber	Plus Gromann
9 Bonndorf	1553	137	Bonndorf	Ferd. Pfendler	Ant. Bachmann	Reb. Käber	J. B. Behringer
10 Breitenfeld	159	237	Ehningen	J. W. Uk	J. Keimgruber	F. Müller	K. Kromer
11 Breden	163	189	Uehlingen	Ribel Ebner	Korenz Niele	Horbert Nager	Horbert Nager
12 Brunnabern	132	64	Bonndorf	Erzb. Wmann	Felix Beutel	Alexander Watter	Friedolin Wmann
13 Buggenried	132	156	Wirtensdorf	Nidor Fechtig	Roman Fechtig	Erhard Meßler	Keopold Fechtig
14 Eilendorf	362	61	Bonndorf	Josef Rogg	Kour. Eubdtinger	Thom. Fröndle	Carl Fechtig
15 Ebnet	159	59	Bonndorf	Ver. Jol. Rogg	Andr. Niele	Andr. Morath	Andreas Morath
16 Ertenshofen	247	212	Blumberg	Gregor Weg	Jul. Gleichauf	Kour. Keimgruber	Frang Gleichauf
17 Giedach	115	176	Hedobhring.	Joh. Wogel	Wart Schumpp	Paul Zeller	(S. Wöhrdorf)
18 Gwoattingen	727	83	Gwoattingen	H. Zimmermann	Johel Burger	Konrad Ebrat	Karl Bünninger
19 Gantenstürli	126	120	Grafenhausen	Kugust Niele	Theodor Pfister	Josef Gampy	Probian Morath
20 Hüben	753	183	Hüben	Th. Gleichauf	Wagmaler	Wit. Käfer	Josef Weid
21 Kramen	985	110	Grafenhausen	Wilhelm Burger	Nidor Alsbider	Wihl. Hüfse	Dito Stritt
22 Girmelshofen	429	143	Grimmelshofen	Altbhelim Burger	W. Duntlinger	Wihl. Burger	Kaspar Duntlinger
23 Gündelwang	368	157	Gündelwang	Joh. Vogt Jg.	Emilian Ebner	Karl Watter	Kecapaus Risch
24 Guckloch	80	8	Gündelwang	Rud. Stritt	Nikolaus Bud	Bernh. Knöpfse	(S. Gündelwang)
25 Gurrtingen	243	167	Uehlingen	Rom. Morath	Papst Morath	Kour. Weber	Joh. Weber

264 190 Gwoattingen
 265 187 Gwoattingen
 266 187 Gwoattingen
 267 187 Gwoattingen
 268 187 Gwoattingen
 269 187 Gwoattingen
 270 187 Gwoattingen
 271 187 Gwoattingen
 272 187 Gwoattingen
 273 187 Gwoattingen
 274 187 Gwoattingen
 275 187 Gwoattingen
 276 187 Gwoattingen
 277 187 Gwoattingen
 278 187 Gwoattingen
 279 187 Gwoattingen
 280 187 Gwoattingen
 281 187 Gwoattingen
 282 187 Gwoattingen
 283 187 Gwoattingen
 284 187 Gwoattingen
 285 187 Gwoattingen
 286 187 Gwoattingen
 287 187 Gwoattingen
 288 187 Gwoattingen
 289 187 Gwoattingen
 290 187 Gwoattingen
 291 187 Gwoattingen
 292 187 Gwoattingen
 293 187 Gwoattingen
 294 187 Gwoattingen
 295 187 Gwoattingen
 296 187 Gwoattingen
 297 187 Gwoattingen
 298 187 Gwoattingen
 299 187 Gwoattingen
 300 187 Gwoattingen
 301 187 Gwoattingen
 302 187 Gwoattingen
 303 187 Gwoattingen
 304 187 Gwoattingen
 305 187 Gwoattingen
 306 187 Gwoattingen
 307 187 Gwoattingen
 308 187 Gwoattingen
 309 187 Gwoattingen
 310 187 Gwoattingen
 311 187 Gwoattingen
 312 187 Gwoattingen
 313 187 Gwoattingen
 314 187 Gwoattingen
 315 187 Gwoattingen
 316 187 Gwoattingen
 317 187 Gwoattingen
 318 187 Gwoattingen
 319 187 Gwoattingen
 320 187 Gwoattingen
 321 187 Gwoattingen
 322 187 Gwoattingen
 323 187 Gwoattingen
 324 187 Gwoattingen
 325 187 Gwoattingen
 326 187 Gwoattingen
 327 187 Gwoattingen
 328 187 Gwoattingen
 329 187 Gwoattingen
 330 187 Gwoattingen
 331 187 Gwoattingen
 332 187 Gwoattingen
 333 187 Gwoattingen
 334 187 Gwoattingen
 335 187 Gwoattingen
 336 187 Gwoattingen
 337 187 Gwoattingen
 338 187 Gwoattingen
 339 187 Gwoattingen
 340 187 Gwoattingen
 341 187 Gwoattingen
 342 187 Gwoattingen
 343 187 Gwoattingen
 344 187 Gwoattingen
 345 187 Gwoattingen
 346 187 Gwoattingen
 347 187 Gwoattingen
 348 187 Gwoattingen
 349 187 Gwoattingen
 350 187 Gwoattingen
 351 187 Gwoattingen
 352 187 Gwoattingen
 353 187 Gwoattingen
 354 187 Gwoattingen
 355 187 Gwoattingen
 356 187 Gwoattingen
 357 187 Gwoattingen
 358 187 Gwoattingen
 359 187 Gwoattingen
 360 187 Gwoattingen
 361 187 Gwoattingen
 362 187 Gwoattingen
 363 187 Gwoattingen
 364 187 Gwoattingen
 365 187 Gwoattingen
 366 187 Gwoattingen
 367 187 Gwoattingen
 368 187 Gwoattingen
 369 187 Gwoattingen
 370 187 Gwoattingen
 371 187 Gwoattingen
 372 187 Gwoattingen
 373 187 Gwoattingen
 374 187 Gwoattingen
 375 187 Gwoattingen
 376 187 Gwoattingen
 377 187 Gwoattingen
 378 187 Gwoattingen
 379 187 Gwoattingen
 380 187 Gwoattingen
 381 187 Gwoattingen
 382 187 Gwoattingen
 383 187 Gwoattingen
 384 187 Gwoattingen
 385 187 Gwoattingen
 386 187 Gwoattingen
 387 187 Gwoattingen
 388 187 Gwoattingen
 389 187 Gwoattingen
 390 187 Gwoattingen
 391 187 Gwoattingen
 392 187 Gwoattingen
 393 187 Gwoattingen
 394 187 Gwoattingen
 395 187 Gwoattingen
 396 187 Gwoattingen
 397 187 Gwoattingen
 398 187 Gwoattingen
 399 187 Gwoattingen
 400 187 Gwoattingen
 401 187 Gwoattingen
 402 187 Gwoattingen
 403 187 Gwoattingen
 404 187 Gwoattingen
 405 187 Gwoattingen
 406 187 Gwoattingen
 407 187 Gwoattingen
 408 187 Gwoattingen
 409 187 Gwoattingen
 410 187 Gwoattingen
 411 187 Gwoattingen
 412 187 Gwoattingen
 413 187 Gwoattingen
 414 187 Gwoattingen
 415 187 Gwoattingen
 416 187 Gwoattingen
 417 187 Gwoattingen
 418 187 Gwoattingen
 419 187 Gwoattingen
 420 187 Gwoattingen
 421 187 Gwoattingen
 422 187 Gwoattingen
 423 187 Gwoattingen
 424 187 Gwoattingen
 425 187 Gwoattingen
 426 187 Gwoattingen
 427 187 Gwoattingen
 428 187 Gwoattingen
 429 187 Gwoattingen
 430 187 Gwoattingen
 431 187 Gwoattingen
 432 187 Gwoattingen
 433 187 Gwoattingen
 434 187 Gwoattingen
 435 187 Gwoattingen
 436 187 Gwoattingen
 437 187 Gwoattingen
 438 187 Gwoattingen
 439 187 Gwoattingen
 440 187 Gwoattingen
 441 187 Gwoattingen
 442 187 Gwoattingen
 443 187 Gwoattingen
 444 187 Gwoattingen
 445 187 Gwoattingen
 446 187 Gwoattingen
 447 187 Gwoattingen
 448 187 Gwoattingen
 449 187 Gwoattingen
 450 187 Gwoattingen
 451 187 Gwoattingen
 452 187 Gwoattingen
 453 187 Gwoattingen
 454 187 Gwoattingen
 455 187 Gwoattingen
 456 187 Gwoattingen
 457 187 Gwoattingen
 458 187 Gwoattingen
 459 187 Gwoattingen
 460 187 Gwoattingen
 461 187 Gwoattingen
 462 187 Gwoattingen
 463 187 Gwoattingen
 464 187 Gwoattingen
 465 187 Gwoattingen
 466 187 Gwoattingen
 467 187 Gwoattingen
 468 187 Gwoattingen
 469 187 Gwoattingen
 470 187 Gwoattingen
 471 187 Gwoattingen
 472 187 Gwoattingen
 473 187 Gwoattingen
 474 187 Gwoattingen
 475 187 Gwoattingen
 476 187 Gwoattingen
 477 187 Gwoattingen
 478 187 Gwoattingen
 479 187 Gwoattingen
 480 187 Gwoattingen
 481 187 Gwoattingen
 482 187 Gwoattingen
 483 187 Gwoattingen
 484 187 Gwoattingen
 485 187 Gwoattingen
 486 187 Gwoattingen
 487 187 Gwoattingen
 488 187 Gwoattingen
 489 187 Gwoattingen
 490 187 Gwoattingen
 491 187 Gwoattingen
 492 187 Gwoattingen
 493 187 Gwoattingen
 494 187 Gwoattingen
 495 187 Gwoattingen
 496 187 Gwoattingen
 497 187 Gwoattingen
 498 187 Gwoattingen
 499 187 Gwoattingen
 500 187 Gwoattingen
 501 187 Gwoattingen
 502 187 Gwoattingen
 503 187 Gwoattingen
 504 187 Gwoattingen
 505 187 Gwoattingen
 506 187 Gwoattingen
 507 187 Gwoattingen
 508 187 Gwoattingen
 509 187 Gwoattingen
 510 187 Gwoattingen
 511 187 Gwoattingen
 512 187 Gwoattingen
 513 187 Gwoattingen
 514 187 Gwoattingen
 515 187 Gwoattingen
 516 187 Gwoattingen
 517 187 Gwoattingen
 518 187 Gwoattingen
 519 187 Gwoattingen
 520 187 Gwoattingen
 521 187 Gwoattingen
 522 187 Gwoattingen
 523 187 Gwoattingen
 524 187 Gwoattingen
 525 187 Gwoattingen
 526 187 Gwoattingen
 527 187 Gwoattingen
 528 187 Gwoattingen
 529 187 Gwoattingen
 530 187 Gwoattingen
 531 187 Gwoattingen
 532 187 Gwoattingen
 533 187 Gwoattingen
 534 187 Gwoattingen
 535 187 Gwoattingen
 536 187 Gwoattingen
 537 187 Gwoattingen
 538 187 Gwoattingen
 539 187 Gwoattingen
 540 187 Gwoattingen
 541 187 Gwoattingen
 542 187 Gwoattingen
 543 187 Gwoattingen
 544 187 Gwoattingen
 545 187 Gwoattingen
 546 187 Gwoattingen
 547 187 Gwoattingen
 548 187 Gwoattingen
 549 187 Gwoattingen
 550 187 Gwoattingen
 551 187 Gwoattingen
 552 187 Gwoattingen
 553 187 Gwoattingen
 554 187 Gwoattingen
 555 187 Gwoattingen
 556 187 Gwoattingen
 557 187 Gwoattingen
 558 187 Gwoattingen
 559 187 Gwoattingen
 560 187 Gwoattingen
 561 187 Gwoattingen
 562 187 Gwoattingen
 563 187 Gwoattingen
 564 187 Gwoattingen
 565 187 Gwoattingen
 566 187 Gwoattingen
 567 187 Gwoattingen
 568 187 Gwoattingen
 569 187 Gwoattingen
 570 187 Gwoattingen
 571 187 Gwoattingen
 572 187 Gwoattingen
 573 187 Gwoattingen
 574 187 Gwoattingen
 575 187 Gwoattingen
 576 187 Gwoattingen
 577 187 Gwoattingen
 578 187 Gwoattingen
 579 187 Gwoattingen
 580 187 Gwoattingen
 581 187 Gwoattingen
 582 187 Gwoattingen
 583 187 Gwoattingen
 584 187 Gwoattingen
 585 187 Gwoattingen
 586 187 Gwoattingen
 587 187 Gwoattingen
 588 187 Gwoattingen
 589 187 Gwoattingen
 590 187 Gwoattingen
 591 187 Gwoattingen
 592 187 Gwoattingen
 593 187 Gwoattingen
 594 187 Gwoattingen
 595 187 Gwoattingen
 596 187 Gwoattingen
 597 187 Gwoattingen
 598 187 Gwoattingen
 599 187 Gwoattingen
 600 187 Gwoattingen
 601 187 Gwoattingen
 602 187 Gwoattingen
 603 187 Gwoattingen
 604 187 Gwoattingen
 605 187 Gwoattingen
 606 187 Gwoattingen
 607 187 Gwoattingen
 608 187 Gwoattingen
 609 187 Gwoattingen
 610 187 Gwoattingen
 611 187 Gwoattingen
 612 187 Gwoattingen
 613 187 Gwoattingen
 614 187 Gwoattingen
 615 187 Gwoattingen
 616 187 Gwoattingen
 617 187 Gwoattingen
 618 187 Gwoattingen
 619 187 Gwoattingen
 620 187 Gwoattingen
 621 187 Gwoattingen
 622 187 Gwoattingen
 623 187 Gwoattingen
 624 187 Gwoattingen
 625 187 Gwoattingen
 626 187 Gwoattingen
 627 187 Gwoattingen
 628 187 Gwoattingen
 629 187 Gwoattingen
 630 187 Gwoattingen
 631 187 Gwoattingen
 632 187 Gwoattingen
 633 187 Gwoattingen
 634 187 Gwoattingen
 635 187 Gwoattingen
 636 187 Gwoattingen
 637 187 Gwoattingen
 638 187 Gwoattingen
 639 187 Gwoattingen
 640 187 Gwoattingen
 641 187 Gwoattingen
 642 187 Gwoattingen
 643 187 Gwoattingen
 644 187 Gwoattingen
 645 187 Gwoattingen
 646 187 Gwoattingen
 647 187 Gwoattingen
 648 187 Gwoattingen
 649 187 Gwoattingen
 650 187 Gwoattingen
 651 187 Gwoattingen
 652 187 Gwoattingen
 653 187 Gwoattingen
 654 187 Gwoattingen
 655 187 Gwoattingen
 656 187 Gwoattingen
 657 187 Gwoattingen
 658 187 Gwoattingen
 659 187 Gwoattingen
 660 187 Gwoattingen
 661 187 Gwoattingen
 662 187 Gwoattingen
 663 187 Gwoattingen
 664 187 Gwoattingen
 665 187 Gwoattingen
 666 187 Gwoattingen
 667 187 Gwoattingen
 668 187 Gwoattingen
 669 187 Gwoattingen
 670 187 Gwoattingen
 671 187 Gwoattingen
 672 187 Gwoattingen
 673 187 Gwoattingen
 674 187 Gwoattingen
 675 187 Gwoattingen
 676 187 Gwoattingen
 677 187 Gwoattingen
 678 187 Gwoattingen
 679 187 Gwoattingen
 680 187 Gwoattingen
 681 187 Gwoattingen
 682 187 Gwoattingen
 683 187 Gwoattingen
 684 187 Gwoattingen
 685 187 Gwoattingen
 686 187 Gwoattingen
 687 187 Gwoattingen
 688 187 Gwoattingen
 689 187 Gwoattingen
 690 187 Gwoattingen
 691 187 Gwoattingen
 692 187 Gwoattingen
 693 187 Gwoattingen
 694 187 Gwoattingen
 695 187 Gwoattingen
 696 187 Gwoattingen
 697 187 Gwoattingen
 698 187 Gwoattingen
 699 187 Gwoattingen
 700 187 Gwoattingen
 701 187 Gwoattingen
 702 187 Gwoattingen
 703 187 Gwoattingen
 704 187 Gwoattingen
 705 187 Gwoattingen
 706 187 Gwoattingen
 707 187 Gwoattingen
 708 187 Gwoattingen
 709 187 Gwoattingen
 710 187 Gwoattingen
 711 187 Gwoattingen
 712 187 Gwoattingen
 713 187 Gwoattingen
 714 187 Gwoattingen
 715 187 Gwoattingen
 716 187 Gwoattingen
 717 187 Gwoattingen
 718 187 Gwoattingen
 719 187 Gwoattingen
 720 187 Gwoattingen
 721 187 Gwoattingen
 722 187 Gwoattingen
 723 187 Gwoattingen
 724 187 Gwoattingen
 725 187 Gwoattingen
 726 187 Gwoattingen
 727 187 Gwoattingen
 728 187 Gwoattingen
 729 187 Gwoattingen
 730 187 Gwoattingen
 731 187 Gwoattingen
 732 187 Gwoattingen
 733 187 Gwoattingen
 734 187 Gwoattingen
 735 187 Gwoattingen
 736 187 Gwoattingen
 737 187 Gwoattingen
 738 187 Gwoattingen
 739 187 Gwoattingen
 740 187 Gwoattingen
 741 187 Gwoattingen
 742 187 Gwoattingen
 743 187 Gwoattingen
 744 187 Gwoattingen
 745 187 Gwoattingen
 746 187 Gwoattingen
 747 187 Gwoattingen
 748 187 Gwoattingen
 749 187 Gwoattingen
 750 187 Gwoattingen
 751 187 Gwoattingen
 752 187 Gwoattingen
 753 187 Gwoattingen
 754 187 Gwoattingen
 755 187 Gwoattingen
 756 187 Gwoattingen
 757 187 Gwoattingen
 758 187 Gwoattingen
 759 187 Gwoattingen
 760 187 Gwoattingen
 761 187 Gwoattingen
 762 187 Gwoattingen
 763 187 Gwoattingen
 764 187 Gwoattingen
 765 187 Gwoattingen
 766 187 Gwoattingen
 767 187 Gwoattingen
 768 187 Gwoattingen
 769 187 Gwoattingen
 770 187 Gwoattingen
 771 187 Gwoattingen
 772 187 Gwoattingen
 773 187 Gwoattingen
 774 187 Gwoattingen
 775 187 Gwoattingen
 776 187 Gwoattingen
 777 187 Gwoattingen
 778 187 Gwoattingen
 779 187 Gwoattingen
 780 187 Gwoattingen
 781 187 Gwoattingen
 782 187 Gwoattingen
 783 187 Gwoattingen
 784 187 Gwoattingen
 785 187 Gwoattingen
 786 187 Gwoattingen
 787 187 Gwoattingen
 788 187 Gwoattingen
 789 187 Gwoattingen
 790 187 Gwoattingen
 791 187 Gwoattingen
 792 187 Gwoattingen
 793 187 Gwoattingen
 794 187 Gwoattingen
 795 187 Gwoattingen
 796 187 Gwoattingen
 797 187 Gwoattingen
 798 187 Gwoattingen
 799 187 Gwoattingen
 800 187 Gwoattingen
 801 187 Gwoattingen
 802 187 Gwoattingen
 803 187 Gwoattingen
 804 187 Gwoattingen
 805 187 Gwoattingen
 806 187 Gwoattingen
 807 187 Gwoattingen
 808 187 Gwoattingen
 809 187 Gwoattingen
 810 187 Gwoattingen
 811 187 Gwoattingen
 812 187 Gwoattingen
 813 187 Gwoattingen
 814 187 Gwoattingen
 815 187 Gwoattingen
 816 187 Gwoattingen
 817 187 Gwoattingen
 818 187 Gwoattingen
 819 187 Gwoattingen
 820 187 Gwoattingen
 821 187 Gwoattingen
 822 187 Gwoattingen
 823 187 Gwoattingen
 824 187 Gwoattingen
 825 187 Gwoattingen
 826 187 Gwoattingen
 827 187 Gwoattingen
 828 187 Gwoattingen
 829 187 Gwoattingen
 830 187 Gwoattingen
 831 187 Gwoattingen
 832 187 Gwoattingen
 833 187 Gwo

116
117
118
119
120
121
122
123
124
125
126
127
128
129
130
131
132
133
134
135
136
137
138
139
140
141
142
143
144
145
146
147
148
149
150
151
152
153
154
155
156
157
158
159
160
161
162
163
164
165
166
167
168
169
170
171
172
173
174
175
176
177
178
179
180
181
182
183
184
185
186
187
188
189
190
191
192
193
194
195
196
197
198
199
200
201
202
203
204
205
206
207
208
209
210
211
212
213
214
215
216
217
218
219
220
221
222
223
224
225
226
227
228
229
230
231
232
233
234
235
236
237
238
239
240
241
242
243
244
245
246
247
248
249
250
251
252
253
254
255
256
257
258
259
260
261
262
263
264
265
266
267
268
269
270
271
272
273
274
275
276
277
278
279
280
281
282
283
284
285
286
287
288
289
290
291
292
293
294
295
296
297
298
299
300
301
302
303
304
305
306
307
308
309
310
311
312
313
314
315
316
317
318
319
320
321
322
323
324
325
326
327
328
329
330
331
332
333
334
335
336
337
338
339
340
341
342
343
344
345
346
347
348
349
350
351
352
353
354
355
356
357
358
359
360
361
362
363
364
365
366
367
368
369
370
371
372
373
374
375
376
377
378
379
380
381
382
383
384
385
386
387
388
389
390
391
392
393
394
395
396
397
398
399
400
401
402
403
404
405
406
407
408
409
410
411
412
413
414
415
416
417
418
419
420
421
422
423
424
425
426
427
428
429
430
431
432
433
434
435
436
437
438
439
440
441
442
443
444
445
446
447
448
449
450
451
452
453
454
455
456
457
458
459
460
461
462
463
464
465
466
467
468
469
470
471
472
473
474
475
476
477
478
479
480
481
482
483
484
485
486
487
488
489
490
491
492
493
494
495
496
497
498
499
500
501
502
503
504
505
506
507
508
509
510
511
512
513
514
515
516
517
518
519
520
521
522
523
524
525
526
527
528
529
530
531
532
533
534
535
536
537
538
539
540
541
542
543
544
545
546
547
548
549
550
551
552
553
554
555
556
557
558
559
560
561
562
563
564
565
566
567
568
569
570
571
572
573
574
575
576
577
578
579
580
581
582
583
584
585
586
587
588
589
590
591
592
593
594
595
596
597
598
599
600
601
602
603
604
605
606
607
608
609
610
611
612
613
614
615
616
617
618
619
620
621
622
623
624
625
626
627
628
629
630
631
632
633
634
635
636
637
638
639
640
641
642
643
644
645
646
647
648
649
650
651
652
653
654
655
656
657
658
659
660
661
662
663
664
665
666
667
668
669
670
671
672
673
674
675
676
677
678
679
680
681
682
683
684
685
686
687
688
689
690
691
692
693
694
695
696
697
698
699
700
701
702
703
704
705
706
707
708
709
710
711
712
713
714
715
716
717
718
719
720
721
722
723
724
725
726
727
728
729
730
731
732
733
734
735
736
737
738
739
740
741
742
743
744
745
746
747
748
749
750
751
752
753
754
755
756
757
758
759
760
761
762
763
764
765
766
767
768
769
770
771
772
773
774
775
776
777
778
779
780
781
782
783
784
785
786
787
788
789
790
791
792
793
794
795
796
797
798
799
800
801
802
803
804
805
806
807
808
809
810
811
812
813
814
815
816
817
818
819
820
821
822
823
824
825
826
827
828
829
830
831
832
833
834
835
836
837
838
839
840
841
842
843
844
845
846
847
848
849
850
851
852
853
854
855
856
857
858
859
860
861
862
863
864
865
866
867
868
869
870
871
872
873
874
875
876
877
878
879
880
881
882
883
884
885
886
887
888
889
890
891
892
893
894
895
896
897
898
899
900
901
902
903
904
905
906
907
908
909
910
911
912
913
914
915
916
917
918
919
920
921
922
923
924
925
926
927
928
929
930
931
932
933
934
935
936
937
938
939
940
941
942
943
944
945
946
947
948
949
950
951
952
953
954
955
956
957
958
959
960
961
962
963
964
965
966
967
968
969
970
971
972
973
974
975
976
977
978
979
980
981
982
983
984
985
986
987
988
989
990
991
992
993
994
995
996
997
998
999
1000

26	Prentingen	274	198	Stjengen	Konst. Kefler	Ferdinand Hug	Math. Indlefer
27	Kaisheim	316	192	Evattlingen	Joh. Stadler	Math. Gantel	Krich. Scherble
28	Bambach	247	87	Bomborf	J. Zimmermann	Konr. Preuß	Matr. Dufflinger
29	Mrauchen	487	10,4	Stühlingen	Konr. Gänswein	Phil. Goh	Geo. Heer
30	Waltenberg	320	4,2	Bomborf	Jacob Welle	Jacob Rothmeier	(S. Untervangen)
31	Münchingen	263	7,9	Stühlingen	Joh. Dufflinger	Andr. Wausch	Mathias Frei
32	Obernungen	94	18,5	Miebsbüding.	Magnus Hildele	Phil. Voll	Galus Morath
33	Obernungen	485	8,9	Köfingen	Zug. Ketterer	Ed. Schlab Schmitle	Ad. Strimatter
34	Ketsingen	427	17,2	Uchlingen	Cornel. Schmitt	Simon Bunt...	Joh. M. Harber
35	Kiefern	120	14,7	Grasenhansen	Joh. Schwarz	Math. Ganzmann	(S. Buchenbach)
36	Schwenbach	343	9,6	Stühlingen	Joh. Mart. Geng	Joh. Eber	Joh. Morath
37	Schwaningen	72	17,6	Schluchsee	Joh. Wasthagen	Joh. Würth	Ed. Wathmann
38	Schwarzthalen	123	16,0	Grasenhansen	Hapst. Morath	Joh. Beck	Edvard Jelse
39	Staufen	1244	14,0	Stühlingen	Joh. Würth	Joh. Eglhorn	J. G. Blatter
40	Stühlingen	733	14,5	Uchlingen	Herb. Albrecht	Wth. Schall	Adolf Keller
41	Uchlingen	172	7,7	Stühlingen	Alots Eglhorn	Phil. Amann	Petruch Rogg
42	Untervangen	520	12,4	Weigen	Johel Scholt	Martin Eichhorn	Joh. Morath.
43	Weiken	341	27	Bomborf	Karl Albert		
44	Wessendingen	219	4,7	"	Jh. Bapt. Morath		
45	Wittelstorf	16,415					

Amtsbezirk Banndorf—Breisach.

Amtsbezirk Breisach.

Bezirksammann: Franz Müller, Geh. Regierungsrath.
Revident: Johann Nepomuk Forster.
Registrator: Ludwig Ganzmann.
Bezirksarzt: Adolf Hermann.
Bezirksälthe: Adalbert Hug, Landwirth in Gündlingen.
 Xaver Gerhard, Bürgermeister in Jestlingen. Petrich
 Gahler, Bürgermeister in Rönigshausen. Albert Hoch-
 ler, Kaufmann in Breisach. Petrich Wilmann alt, Holz-
 händler in Breisach. Christian Kühne, Gemeindevort in
 Ahringen, Josef Frengle, Landwirth in Merdingen, Franz
 Stenholzer, Gerber in Rothweil.

Amtsrichter: Otto Mayer, O.-Amtsrichter.
Gerichtsschreiber: Johann Wefler.
Notare: Kury, Gerichtsnotar in Breisach. Eduard Galus
 in Breisach
Gerichtsvollzieher: Fortunatus Schmitzle.
Obereinknehmer: End. Buchhalter; Finanzassistent Fried-
 rich Dieb.
Bezirkschreiner: Georg Steibing.
Steuerkommisfar: Theodor Herter.
Steuerkontrolleur: Finanzassst. Wenger.
Stroßensmeister: Ador. Mochhardt. **Dammmeister:** Aug. Jumm.

8 Kronau	1636	13,6 Ringolsheim, A. Hagen	vacat	Joh. Hees	Th. Krant
9 Sangensrieden	1414	10,1 Langenrieden, Ambros Freund	Abolf. Häfner	Wilhelm Wolf	Ant. Singer
10 Ringolsheim	2067	12,5 Ringolsheim, Seb. Schwanenbach	Fr. Jos. Hummel	Dr. Schwanenbach	Joh. Gg. Junter
11 Bienenbürg	404	7,9 Bruchsal, Josef Frank	Freng. Schöler	Ab. Baumgärtner	Jos. Hübner
12 Plethard	813	8,4 H.-Grombach, Frz. W. Reuberth	Emil Janzer	Speck	Wihl. Schäfer
13 Obergrumbach	888	10,5 H.-Grombach, Jakob Wöb.	Joh. Pfl. Kunz	G. Zimmermann	Ant. Lindenleher
14 Obergrumbach	2289	16,2 Oberheim, G. Karstinger	F. Romader	Josef Maurer	F. Pfl. Schereth
15 Oberheim	2885	15,2 Dorfungen, Joh. Rothgermel	A. Baumgärtner	Jakob Weidner	Johann Künle
16 Dorfungen	883	7,6 Stettfeld, Friedr. Wagner	Ambr. Wegler	Weg. Wolf	Korenz Schmitt
17 Stettfeld	1173	4,9 Hofstadt, Jakob Gwender	Karl Wehrle	Fr. Harlachner	F. Riederhöhl
18 Hofstadt	1870	5,7 H.-Grombach, H. Müller	Rud. Müller	Seb. Böller	F. Riederermann
19 Untergrombach	1911	7,7 H.-Grombach, Chrifl. Denschler	Barth. Kettinger	F. Kautenschlager	Bernh. Wolf
20 Untergrombach	1252	7,6 Weiher, Seb. Kiegel	Johann Holzger	Valentin Becker	Rif. Wehermann
21 Weiher	1592	10,1 Zentbern, Bernh. Kinous	Fr. Jos. Fösch	Math. Schlichter	Ignaz Deder.
22 Zentbern					
Amtsgerichtsbezirk Philippsburg.					
1 Guttenheim	1266	14,0 Guttenheim, Rud. Schmitt	Josef Dellmann	Theodor Weid	Jug. Maier
2 Kirrlach	2182	17,3 Kirrlach, Cornel Müller	Gg. Ab. Martus	Joh. Pant. Leuch	Daniel Martinus
3 Pleudorf	1334	10,3 Pleudorf, Val. Kirchgärtner	Andr. Herberger	Frdr. Baumann	Baumann Val.
4 Oberhausen	2647	19,3 Oberhausen, Simon Scheurer 1.	Pfl. S. Blattner	Martin Bolt	Josef Greber
5 Philippsburg	2692	19,2 Philippsburg, Hiron. Hopp	Karl Reib	Karl Kühner	Josef Leber
6 Plethausen	1003	21,7 Plethausen, Paul Wehberger	Joh. Gabl	G. A. Böllinger	Lion. Bunschnig
7 Rheinsheim	1879	20,2 Rheinsheim, Ritus Brecht	Josef Gornmuth	Wihl. Schneider	Goth. Weid
8 Weiensthal	2692	14,4 Weiensthal, Vincenz Maier	H. Schmittacker	Jos. Schwab 1.	Geop. Weid

57,847

Amtsbezirk Buchen.

Beizsamtmann:	Mois Wagner, Oberamtman.	Amtsrichter:	Rud. Fieck.
Amtsverordneter:	Abolf. Schneider.	Gerichtsschreiber:	Gly. Dypenheimer.
Amtsregistrator:	A. Wittmann.	Gerichtsvollzieher:	Angst. Gerichsvollzieher, Steubertter.
Beizersarzt:	Karl Brenzinger.	Obereintnehmer:	Fr. Ehrfr. Buchhalter.
Wittmann:		Steuerkommiffär:	Simonmann.
Beizersärzte:	Wels.	Simmebuch in Wertheim für Amtsgerichts-	
Beizersärzte:	Bürgermeister Riefer in Buchen, Bürger-	bezirt Waldkirch.	
meister Frank in Unterscheidenthal, Bürgermeister Göl-			

Stenographiker: Kessler in Hardheim, Schuster; u Buchen.
Friedrich in Waldbüren.
Steuerkommisär: Victor Pfaff in Buchen für den Amts-
 beairt Abesheim u. Buchen.

Amtsgericht Waldbüren.
Amtsrichter: Karl Braun, Amtsrichter in Waldbüren.
Gerechtschreiber: Brandner. **Notar:** Bauer in Wald-
 büren, **Gerechtsvolkzueher:** Kopper.

ner in Oberstadt, Rentamtmann Noe in Ernstthal, Sch-
 lenwirth Volk in Waldbüren, Wirth Schreymann in Hard-
 heim, Heiderhöfner Pfaff in Wöblichheim.
Oberförster: Fr. Mangler in Buchen, Könige in Wald-
 büren, Gockel in Hardheim.
Praktische Aerzte: A. Reibel, Dr. Wörner in Buchen, Mar-
 tin in Hardheim, Dr. Glaser in Rudau.

Ort.	1833	1835	1837	1839	1841	1843	Postbestell- bezirk.	Bürgermeister.	Rathschreiber.	Gemeinberechner.	Acci oren.
1 Muerbach	138	135	Mudau	Valentin Friedel	Ed. Meckler	Seb. Bäuer	Wendel Siebel				
2 Wöblichheim	794	5,9	Wöblichheim	Hrb. Gramlich	Q. Rogemann	Rath Müller	Franz Rees				
3 Buchen	2208		Buchen	Ab. Krieger	Q. Herly 1.	Karl Feitig	Karl Köhler				
4 Mumbach	484	13,4	Rudau	Anton Ruf	Franz Schügler	Haltin Köhler	Q. Köfner				
5 Oberstadt	519	6,7	Siedach	Gottfried Köfner	Krom. Kaufmann	Th. Gramlich	(siehe Öbtingen)				
6 Eimbach	184	8,2	Waldhaufen	Jos. Berberig	Wilhelm Kehl	Franz Verberig	Aler. Künkel				
7 Öbtingen	818	7,2	Buchen	Ferd. Öbtinger	Paul Bauer	W. Künkel	Wagn. u. Müntel				
8 Haimstadt	1089	2,4	Haimstadt	Wal. Gökelman	Q. Zief	H. Gemberger	Jos. Böwig				
9 Heiderhöf	426	11,2	Schepfenz	Fr. S. Waller	Eugen Henn	W. Bach	Dr. A. Kaufmann				
10 Heitingenbenem	327	8,3	Buchen	Wth. Geert	Frz. A. Meiner	Fr. Wth. Trunk	Ferd. Schweigert				
11 Heitingen	1128	3,5	Heitingen	Fr. Karl Pfaff	August Kuhn	Sigm. Krenger	Wal. Githert				
12 Hosterbach	150	3,5	Buchen	Th. Rüssel	Aug. Grimm	Martin Rodel	Wth. Müller				
13 Langenels	317	10,6	Mudau	Joh. Jos. Meckler	Wth. Feitig	Karl Galm	Wal. Henn				
14 Vandenberg	316	10,4	Waldhaufen	Ab. Eppel	Wth. Kehl	Josef Henn	Fr. Jos. Waldmeq				
15 Eimbach	467	12,7	Obersteiffenz	H. Zimmermann	Wal. Trom	Julius Kehl	Frz. J. Schügler				
16 Heiderhöf III.	169	15,3	Mudau	Fr. Schwanninger	Franz Schügler	Wor. Pfaff	Adam Buhler				
17 Ernstthal	68	18,3	Ernstthal	Fr. Schwanninger	Franz Schügler	Wor. Pfaff	Wal. Kung				
18 Dornenborf	1177	9,8	Mudau	Hbor. King	Wth. Feitig	Wor. Pfaff	Ab. Zimmermann				
19 Obersteiffenzthal	135	5,5	Buchen	Sim. Diemer	Josef Roe	Oswald Fes	Jos. Gemberger				
20 Reifenbach	303	14,7	Mudau	Wthael Haas	H. Gemberger	Fr. M. Gökler	Wth. Müller				
21 Winkshheim	478	16,9	Buchen	EdwardGrimmbach	Ignaz Galm	Fr. M. Gökler	Jos. Kungman				
	359	5,6	Buchen	Josef Kungmann	Wth. Heberbach	Wth. Schmann					

1833 1835 1837 1839 1841 1843
 138 135 138 135 138 135
 794 5,9 794 5,9 794 5,9
 2208 2208 2208 2208 2208 2208
 484 13,4 484 13,4 484 13,4
 519 6,7 519 6,7 519 6,7
 184 8,2 184 8,2 184 8,2
 818 7,2 818 7,2 818 7,2
 1089 2,4 1089 2,4 1089 2,4
 426 11,2 426 11,2 426 11,2
 327 8,3 327 8,3 327 8,3
 1128 3,5 1128 3,5 1128 3,5
 150 3,5 150 3,5 150 3,5
 317 10,6 317 10,6 317 10,6
 316 10,4 316 10,4 316 10,4
 467 12,7 467 12,7 467 12,7
 169 15,3 169 15,3 169 15,3
 68 18,3 68 18,3 68 18,3
 1177 9,8 1177 9,8 1177 9,8
 135 5,5 135 5,5 135 5,5
 303 14,7 303 14,7 303 14,7
 478 16,9 478 16,9 478 16,9
 359 5,6 359 5,6 359 5,6

Amtsbezirk Bühl.

Bezirksamtmann: Hermann v. Holtek, L.-Amtmann.

Resident: Karl Koch.

Amtssekretär: Heinrich Kirchenbauer.

Bezirksamthe: Friedmann, Bürgermeister in Wimbach, Bühl.

Herrn Bauer in Eitenthal, Bürgermeister in Wimbach.

Herrn Bauer in Eitenthal, Bürgermeister in Wimbach.

Herrn Bauer in Eitenthal, Bürgermeister in Wimbach.

Herrn Bauer in Eitenthal, Bürgermeister in Wimbach.

Herrn Bauer in Eitenthal, Bürgermeister in Wimbach.

Herrn Bauer in Eitenthal, Bürgermeister in Wimbach.

Herrn Bauer in Eitenthal, Bürgermeister in Wimbach.

Herrn Bauer in Eitenthal, Bürgermeister in Wimbach.

Herrn Bauer in Eitenthal, Bürgermeister in Wimbach.

Herrn Bauer in Eitenthal, Bürgermeister in Wimbach.

Herrn Bauer in Eitenthal, Bürgermeister in Wimbach.

Herrn Bauer in Eitenthal, Bürgermeister in Wimbach.

Herrn Bauer in Eitenthal, Bürgermeister in Wimbach.

Herrn Bauer in Eitenthal, Bürgermeister in Wimbach.

Herrn Bauer in Eitenthal, Bürgermeister in Wimbach.

Herrn Bauer in Eitenthal, Bürgermeister in Wimbach.

Herrn Bauer in Eitenthal, Bürgermeister in Wimbach.

Herrn Bauer in Eitenthal, Bürgermeister in Wimbach.

Herrn Bauer in Eitenthal, Bürgermeister in Wimbach.

Herrn Bauer in Eitenthal, Bürgermeister in Wimbach.

Herrn Bauer in Eitenthal, Bürgermeister in Wimbach.

Herrn Bauer in Eitenthal, Bürgermeister in Wimbach.

Herrn Bauer in Eitenthal, Bürgermeister in Wimbach.

Herrn Bauer in Eitenthal, Bürgermeister in Wimbach.

Herrn Bauer in Eitenthal, Bürgermeister in Wimbach.

Herrn Bauer in Eitenthal, Bürgermeister in Wimbach.

Herrn Bauer in Eitenthal, Bürgermeister in Wimbach.

Herrn Bauer in Eitenthal, Bürgermeister in Wimbach.

Herrn Bauer in Eitenthal, Bürgermeister in Wimbach.

Herrn Bauer in Eitenthal, Bürgermeister in Wimbach.

Herrn Bauer in Eitenthal, Bürgermeister in Wimbach.

Herrn Bauer in Eitenthal, Bürgermeister in Wimbach.

Herrn Bauer in Eitenthal, Bürgermeister in Wimbach.

Amtsrichter: Franz Stiehe, Oberamtsr. Wilhelm Sachs, Amtsrichter.

Gerichtschreiber: Wilhelm Dook.

Gerichtsvollzieher: Kieferle.

Notare: Otto Seybold u. Karl Wasler.

Oberförster: Theodor v. Glaußig, Kammerherr Franz von Girard, in Steinbach, Wilhelm Hegler in Gerrenweies (Wohnsitz in Forbach).

Domänenverwalter: Rosymund, **Buchhalter:** Gaeter.

Zemerkungsmittler: Wurz in Bühl.

Straßenmeister: Groll.

Aerzte: Dentinger, G. Comper in Bühl, Schmidt in Bühl, Leßiger in Schwanzag, Posthärmel in Steinbach, Karl Schmidt in Steinbach.

Bezirksamthe: Leopold v. Bigage.

Bezirksamthe: Sebastian Moser.

Bezirksamthe: Max Josef Berger.

Ort	Einw.	Fläche	Poststellen	Bürgermeister	Rathschreiber	Gemeindevorsteher	Actiforen
1 Mittschweier	1129	2,5 km.	25 Poststellen	Jgn. Rist	Gregor Kern	Kil. Kirschner	D. Zimmermann
2 Walzhofer	361	4,9 Bühl	4,9 Bühl	Josef Reich	Hins. Schultzeiß	Josef Ehinger	K. Wienhart
3 Bühl	3106			Job. Fraub	Josef Schmitz	Willy Weimer	Albrecht
4 Bühlertal	3006	3,7 Bühlertal	3,7 Bühlertal	Heinr. Geier	Adelw. Weiler	Karl Weimer	Georg
5 Eitenthal	1318	3,5 Eitenthal	3,5 Eitenthal	Herr. Bauer	Karl Froblich	Karl Froblich	Georg
6 Gressern	774	13,7 Schwarzag	13,7 Schwarzag	Gustav Riebold	Karl Froblich	Josef Scherer	(S. Altersweiler)
7 Gassenweier (Col.)	155	2,8 Bühl	2,8 Bühl	Daniel Kopf	Verb. Weimer	Josef Scherer	(S. Bühlertal)
8 Gerrenweies (Col.)	53	14,8 Bühlertal	14,8 Bühlertal	J. Müller, Eibsch.	Wolpert	Reinold Schuch	Georg
9 Wildmannsfeid	182	8,5 Bühl	8,5 Bühl	Geop. Jörgen 1.	Karl Baumstsch	Josef Baumstsch	Herrmann
10 Puppösch, (Col.)	235	19,0 Bühlertal	19,0 Bühlertal	Geppmann, Eibsch.	Karl Baumstsch	Al. Schreiber	Georg
11 Kappelwindet	1675	1,2 Kappelwindet	1,2 Kappelwindet	Heinr. Gutmann	Val. Kappel	Karl Ernst	Dontinger
12 Kauf	1908	6,9 Kauf	6,9 Kauf	Leonhard Gail	Heinrich	David Koch jr.	H. Friedmann
13 Verberkung	436	8,7 Steinbach	8,7 Steinbach	Egidi Koch	Al. Preiß	Em. Westinger	J. Streibich
14 Moos	552	7,6 Bühl	7,6 Bühl	D. Spitzmeister 2.	D. Spitzmeister		

Ort	Einw.	Fläche	Poststellen	Bürgermeister	Rathschreiber	Gemeindevorsteher	Actiforen
15 Moos	1391	6,0 Moos	6,0 Moos	Karl Moos	Al. Moos	Al. Moos	Al. Moos
16 Moos	1391	6,0 Moos	6,0 Moos	Karl Moos	Al. Moos	Al. Moos	Al. Moos
17 Moos	1391	6,0 Moos	6,0 Moos	Karl Moos	Al. Moos	Al. Moos	Al. Moos
18 Moos	1391	6,0 Moos	6,0 Moos	Karl Moos	Al. Moos	Al. Moos	Al. Moos
19 Moos	1391	6,0 Moos	6,0 Moos	Karl Moos	Al. Moos	Al. Moos	Al. Moos

Ort.	Bev.	Einw.	Postlell- bezir.	Bürgermeister.	Rathschreiber.	Gemeinberechner.	Amtsoren.
15 Pfünzig	1391	5,0	Ottersweier	Konr. King	Aug. Glaser	Al. Lang	Feist
16 Remmer	1412	6,4	Steinbach	Nikolaus Häböl	Wilhelm Ernst	Johann Meier	Höfler
17 Oberbruch	333	6,5	Wühl	Gottfr. Böger	Ant. Böger	Andr. Friesch	W. Fels
18 Oberwasser	404	7,3	Ottersweier	Willy. Böyer	Gebr. Straß	Joh. Knab	Reith
19 Oberweier	197	2,3	Bühl	Friedr. Reith	R. Schmidt	Al. Friedmann	Dtt
20 Ottersweier	2607	3,7	Ottersweier	Frang Wehger	Ferd. Wehinger	Peter Kernmann	Al. Wügel
21 Schwarzbach	1241	10,5	Schwarzbach	Kerm. Winter	K. Schmidmann	Wilhelm Keller	Wagner
22 Steinbach	2055	4,2	Steinbach	Josef Oster	Heinrich u. Wilm.	Frang Pfeiler	Wagner
23 Wier	659	11,6	Wühltenau	R. A. Wölner	Gabriel Kraß	J. Burhard	Al. Stehle
24 Wühlbühl	588	7,1	Ottersweier	Josef Wandler	Dionis Krauß	Jos. Friedmann	W. Kistner
25 Wühlbühl	381	6,0	Steinbach	Frang Keller	A. Degenunger	Kalpar Schmalk	Hochstuhl
26 Wühlbühl	431	3,3	Bühl	Al. Friedmann	Joh. Künhard	Ad. Friedmann	J. Fels
27 Waldmatt	253	3,8	Ottersweier	Karl Rheinshutt	Joh. Wohner	A. Kern	(Siehe Neusäß)
28 Weitenung	706	7,1	Steinbach	Frang Wild	Karl Friesch	Jos. Eberle	Steigele
29 Zell	337	7,9	Ottersweier	Koop. Kistner	W. Friedmann 3.	Das. Kienhardt	W. Friedmann

29,047

Amtsbezirk Donaueschingen.

Bezirksamtman: Albert Wühl, Oberamtman.
Bevfor: S. Kall, Registrator; A. Wajer.
Bezirkschierarzt: Lorenz Fißler.
Bezirksrätthe: Heinrich Gutmann in Donaueschingen.
 Bürgermeister: Sabor in Aken, Bürgermeister: Schalter in Sauthausen, Gerbenmeister: Fißler in Geisingen, Posthalter: Schaller im Holzhaus, Bürgermeister: Sauer in Geisingen, Altbürgermeister: Heinemann in Wundeschingen, Altbürgermeister: Wenz in Wolterdingen.
Steuerkommisär: Saur.
Straßenmeister: Saur und Felsch

Amtsrichter: Eugen Bepf, Oberamtsrichter. Clemens Oster, Amtsrichter.
Gerichtschreiber: Josef Gäßler.
Notare: S. Karjerer in Donaueschingen, Konf. Strübe in Geisingen.
Gerichtsvollzieher: Chr. Bentz.
Obervernehmer: Wirth.
Oberförster: Emil Füllst in Geisingen, b. Winkler in Donaueschingen, Schwarz in Plumberg.
Praktische Aerzte: Dr. Reinhard Bieder, Dr. Emil Sauer und Dr. Gutmann in Donaueschingen, Dr. Gschöner in Wundesbingen, Joh. Wüchse in Geisingen, Dr. Schay in Geisingen.

Ort.	Einw.	Quadr.	Postlebst.	Bürgermeister.	Rathschreiber.	Gemeindevorsteher.	Acciforen.
1 Asten	759	Rm. 5,2	Asten	Ferd. Sabor	Karl Hauger	Joh. Lador	F. Gall
2 Altmendshofen	631	1,6	Donauesching.	Joh. Eppenberger	Joh. Konold Id.	Joh. Martin	Joh. Maier
3 Asten	252	2,4	Asten	Wihelm Metz	Joh. Ymann	Joh. Lehmann	J. Metz
4 Bockheim	332	15,4	Esslingen	Robert Dietrich	K. Ymann	Umb. Kutttruff	J. Wismann
5 Belsa	305	7,8	Esslingen	Joh. Rindler	Konrad Jutter	Frid. Kaiser	J. Meyer
6 Bellingen	405	7,9	Donauesching.	Math. Wobny	K. Schneckenburger	Mat. Hummel	Schneckenburger
7 Blumberg	711	17,7	Blumberg	Math. Brettmann	K. Wob	Wittor Rebecke	Kaiser Wob
8 Brämlingen	1628	6,8	Brämlingen	Joh. Schaeferer	J. Bapt. Dufner	Fridol. Winger	J. E. Hipp
9 Bruggen	286	6,7	Hüringen	Wih. Dörfenfrak	J. G. Reiz	F. F. Meine	J. E. Hipp
10 Buggingen	670	9,0	Buggingen	Hermann Fischer	H. Schibe, Stephan	Friedrich Heib	J. G. Martin
11 Donaueschingen	3518	20,4	Donauesching	H. Wertsle	Schüttin, Spiebr.	Karlus Westfche	Herm. Kiefer
12 Esslingen	3218	20,4	Wöhringen	Math. Preis	K. Engesser	Marfus Erhart	Karl Klingenstein
13 Farsfenderg	341	11,7	Wettingen	Karl Gall	Karl Gulbin	Theodor Dreher	Kaver Engesser
14 Gelfingen	1179	13,0	Wettingen	Math. Preis	Karl Gubin	Joh. Schelling	Simon
15 Gutmadingen	440	11,3	Gutmadingen.	Mat. Gappie	Matha Fischer	Math. Gappie	K. Scherjinger
16 Hantenvorwald	267	7,5	Esslingen	Joh. Köpfer	Joh. Müller	Joh. Scheller	H. Gappie
17 Heidenhofen	168	6,6	Asten	Joh. Köpfer	Math. Wilmann	Joh. Grieshaber	Joh. Müller
18 Hochmaringen	447	12,7	Wärbeim	Math. Engesser	J. B. Kofhard	Ferd. Hofmann	J. B. Kofhard
19 Gombingen	416	14,5	Riebböhring.	Peter Maier	K. Feinmeyer	Jacob Maier	J. B. Winterhalter
20 Hüttschhofen	236	10,0	Esslingen	Julius Haaler	K. Schneckenburger	Seb. Moog	Joh. Luda
21 Hüfingen	1746	3,4	"	Joh. Mint	Joh. Baugh	Kap. Zeller ig.	Joh. Mint
22 Sprongen	352	15,7	Zammending.	Anton Bea	Math. Reichle	Ferd. Reisinger	Josef Mint
23 Wärfelbrunn	726	11,4	Esslingen	Bern. Baugh	Math. Reichle	Andr. Dörflinger	Wintermantel
24 Wendingen	609	9,6	Wendingen	Matha Kutttruff	Math. Schlotter	Joh. Wader	Math. Wala
25 Neuenburg	53	14,8	Esslingen	Mathias Gung	Joh. M. Gung	Andr. Gungler	J. Wismann
26 Obermadingen	788	10,7	Asten	Math. Hof	Math. Gung	Joh. Schwach	Sch. Wader
27 Detsingen	816	12,4	Zammending.	Math. Scherer	Math. Hof	Andr. Schwach	K. Müller
28 Proben	909	4,8	Proben	Joh. Kammerer	Math. Scherer	J. Schmeckenburger	Joh. Scherjinger
29 Riebböhringen	654	11,2	Riebböhring.	Joh. Kammerer	Math. Scherer	J. Scherer	Andr. Köpfer
30 Riebböhringen	833	19,3	Riebböhring.	Joh. Kammerer	Joh. Schy	Karl Schöndienst	H. Peibig

Karl Bauner
 Johann Wint
 Josef Wehrle
 Joh. Hofenstiel
 Joh. Meyer
 Peter Schropp
 Joh. Wolf
 Josef Scheuble
 Leonh. Strobel
 Ant. Ketterer
 (1. Rentamt(Gen).)(siehe Ypdingen)

Johann Schmech
 Math. Gall
 Konr. Reisinger
 Flor. Kramer
 Joh. Schaggerer
 Konst. Jofle
 Karl Wolf
 Felix Werner
 Val. Vater

Emil Fischerkeller
 Mich. Schleiter
 Val. Weiser
 Konrad Marx
 Leo Kastenack
 Mart. Pfaff
 Al. Guth
 Ant. Hainger
 Anton Reisinger
 Herm. Rapp

31	Sumbobron	273	9,8	Hüfingen
32	Sunthausen	565	9,7	Sunthausen
33	Thannheim	752	11,0	Wolterdingen.
34	Ullaubingen	642	12,5	Geffingen
35	Ullersoldingen	466	11,5	Geften
36	Ullersdröb	139	14,0	Hüfingen
37	Wartenberg	65	10,1	Geffingen
38	Wolterdingen	779	6,3	Wolterdingen.
39	Rindelstein	88	11,1	"
40	Col. Dachzummern	69	20,2	Zumending.
		24.653		

Amtsbezirk Durlach.

Amtsrichter: Johann Dieb, Oberamtsrichter.
 Gerichtsvorsteher: Karl Stricker.
 Notare: Schwob, Gerichtsvorsteher (1), Rudolf Schultzeiß (2) und Anton Schmitt (3) in Durlach.
 Gerichtsschreiber: Franz Keant.
 Registrator: J. Wöhrle.
 Gerichtsvollzieher: Georg Wild, Pfisch.
 Steuerkommisär: Abel.
 Strafkommisär: Abel.
 Praktische Aerzte: C. Hildenbrand, Stabsarzt a. D., Jakob Keußler, Dr. Kammerer in Durlach, Dr. Franke in Abtigsbad, J. Köhnecht in Weingarten, Dr. Arn. Sack in Langensteinbach, Dr. Hitemayer in Jöbblingen.

Bezirksamann: Wilhelm Hofmann, Oberamtmanu.
 Revisor: Johann Philipp Schmitt.
 Registrator: Jakob Heider, Pfisware: Jung u. Schmeizle.
 Bezirksarzt: J. Blum, Bezirkschreiner: Kammerer.
 Bezirksrathe: G. J. Blum, Kaufmann in Durlach, Kapthof, Rathschreiber in Studferrich, Wilhelm Jourdan, Landwirth in Grinneltrichbach, Karl Kirchenbauer, Landtagsabgeordneter in Müllingen, Andreas Schenkel, Gastwirth in Durlach, Ernst Wärd, Bürgermeister in Königsbach, Gg. Spiegel, Bürgermeister in Langensteinbach, Franz Jegg, Bürgermeister in Weingarten.
 Oberster Wenzler in Langensteinbach und Eb. Birger in Durlach:

Ort.	Einw.	Fläch.	Poststellenbezirk.	Rathschreiber.	Gemeindevorsteher.	Actioren.
1 Aue	1020	1,9	Durlach	Jakob Haunler	Jakob Menert	Jakob Haunler
2 Auerbach	471	12,1	Wiferrdingen	Jakob Angenfein	Mich. Postert	Jakob Angenfein
3 Berghausen	1390	4,5	Berghausen	K. H. Rothweiler	Bernh. Kamprecht	Karl Wifhoff

Ort.	Seelen	Quadrat- Fuß	Postleiste- begirt.	Messgermessen.	Mathschreiber.	Gemeinderichter.	Actoren.
4 Durlach	7656	800	Durlach	Heinr. Steinmeh	Karl Siegrist	C. Hubert	Andwig Frick.
5 Gröbtingen	2324	29	Gröbtingen	Jak. Preiß	J. Malz	Konr. Schmidt	Fr. J. Spillner
6 Grünmattensbach	1081	57	Grünmattensb.	Karl Koch	J. Fr. Kernmann	Geop. Huber	Sam. Fetholin
7 Hohenwettersbach	454	51	Durlach	Jul. Mittel	Karl Währsbürger	Geop. Huber	Wilh. Maier
8 Sobbingen	2249	101	Sobbingen	Aug. Burger	Karl Schell	Job. Müller	R. Stefan Dollmer
9 Krautweinsbach	611	96	Kleinsteintsb.	Georg Spiegel	Christ. Kärner	Job. Herkle	W. Kadner
10 Ebnigsbach	2012	130	Ebnigsbach	Georg Spiegel	Jacob Schäfer	Walth. Schäfer	Jak. Lind. Bierl
11 Saugensteinsbach	1418	104	Konigssteinsb.	Job. Krautler	Andwig Rieb	Christoph Rieb	Friedr. Karr
12 Raimbach	312	73	Grünmattensb.	K. Armbruster	J. Rudw. Hfkon	Rudw. Iron	Arwab. Jourdan
13 Eningen	671	113	Wilsberdingen	K. Armbruster	Cyr. G. Schmidt	F. G. Müller	Josel. Schner
14 Söllingen	1768	69	Söllingen	Franz Reiff	A. Kleinwachter	J. Armbruster	W. Fehhinkel
15 Ebnigsberg	644	136	Ettlingen b.	Friedr. Ott	Wilh. Hofel	Karl Kärcher	Friedr. Kärcher
16 Ebnigsberg	869	63	Grünmattensb.	Heinr. Vogel	Kalpar Doll	J. Peder	Jos. Gg. Mierz
17 Unterwilsbergsbach	882	85	Wilsberdingen	Karl Moug 19	David Konstantin	David Konstantin	Karl Brückel
18 Weingärten	3570	79	Willingen	Franz Koch	Frz. Schäfer	Gg. S. Sigrist	R. Fr. Bauer
19 Weingärten	1119	128	Wilsberdingen	Jacob Schäfer	Gg. W. Kröner	Friedr. Krauß	Frz. F. Sütterlin
20 Wilschbach	972	83	Bergsauhen	J. Weingartner	Sam. Juchß	Jos. Geng	Sam. Juchß
21 Wolfartsweier	453	38	Durlach	Karl Huber	K. Fr. Müßlinger	Karl Fieg	Karl Huber.
	31,617						

Amtsbezirk Eberbach.

Amtsrichter: Dr. Buchel.
 Notar: Friedrich Wörner.
 Gerichtsschreiber: Albert Heinrich.
 Notar und Peter Simon Wenz.
 Gerichtsvollzieher: Jos. Mal. Ott.
 Oberförster: Freiherr v. Stetten und Freiherr v. Schilling
 in R. Schwanauz. Straßensammler: Georg Dietrich.
 Praktische Werge: Dr. Karl Goh und Dr. Schupmann in
 Eberbach. Dr. Gebhart in Strahmsfeldbrunn.

Amtsbezirk Eberbach.

Beigezantmann: Heinr. Schröder, Oberamtmann.
 Resident W. Geiß.
 Registrator: Dr. Diersberger.
 Beiratsrat: Dr. Rudolf Fröhlich.
 Beiratssekretär: Pp. Mittner.
 Beiratskämmerer: Bürgermeister Zimmermann in Mischbach,
 Bürgermeister Koch in Schollbrunn, Jakob Groß in Ober-
 schwanauz, Peter Sied in Mühlben. Kontis Rehtler in Eber-
 bach, Konrad Frey in Eberbach.

Ort.	Seelen	Haush.	Stm.	Poststellbezirk.	Bürgermeister.	Rathschreiber.	Gemeinberechn.	Actoren.
1 Baisbäch	372		177	Strumpfbzr.	Wal. Müller	Andreas Saur	Job. Jos. Dörr	Seiert
2 Eberbach	4857		282	Eberbach	Dan. G. Knecht	Ad. Obly	Adolf Gornath	Gornath
3 Friedrichsdorf m. Schöllensbäch	32		172	Friedrichsdorf	Karl Münch	Sustav Prant	Amor Schärer	Schnitt
4 Haas	275		109	Eberbach	Georg. Heik	Seb. Sigmant	Ph. Zimmermann	Haas
5 Haldsbäch	48		45	"	Jacob Oberst	Kr. Strohaner	L. Prant	zu Eberbach
6 Lindbäch	108		58	"	Jacob Oberst	Widm. Vrenneis	Gg. Waquer	Halm
7 Michelbäch	409		129	Aglasterhaus.	Ph. Zimmermann	Ph. Sigmant	Joh. G. Helmman	Friedhof
8 Morsbrunn	225		110	Eberbach	Wilhelm Heß	K. Wilh. Heß	Karl Heß 2.	Herrich
9 Mühlben	246		106	Strumpfbzr.	Ludw. Herrich	Georg Pfeiffer	Peter Haas	Herrich
10 Neckargerach	885		121	Neckargerach	Ludw. Herrich	Georg Pfeiffer	J. G. Westmann	Herrich
11 Neckarimmersb.	988		152	Eberbach	Peter Hepp	Ph. Hepp	Wich. Hepp	Herrich
12 Neuntirgen	1015		128	Neuntirgen	Jacob Schumacher	Gg. Herrich	Georg Müng	Zimmermann
13 Oberleibbäch	515		61	Eberbach	Ph. Gg. Bachfisch	Leo Diemer	Heinr. Jürg	Haas
14 Oberthorwarz	219		138	Unterthorwarz.	Peter Wagle	Frank Berg	J. A. Bachfisch	Hilengäß
15 Pleiterbäch	265		33	Eberbach	Ph. Zimmermann	Ph. Hepp	Friedr. Münch	Hepp
16 Rodenan	274		28	"	Peter Wälsch	Ph. Hepp	Adam Schmäger	Kobler
17 Schöllbrunn	452		92	"	Jacob Holzmann	Wilh. Heß	Ph. Zimmermann	Heß
18 Schöllbrunn	544		85	Strumpfbzr.	Georg Haas	Leo Diemer	Wal. Weber	Stef
19 Schwanheim	342		98	Eberbach	Adam May	Ph. Hepp	Ph. Schupp	Groß
20 Strumpfbzrunn	594		91	Strumpfbzr.	G. K. Helmman	Georg Pfeiffer	Andr. Geiger	Stef
21 Unterthorwarz	387		133	Unterthorwarz.	Jacob Hebig	Frank Berg	Ludw. Müll	Brand
22 Waldschwend	408		152	Strumpfbzr.	Wich. Pauschbäch	K. A. Pauschbäch	Ludw. Grimm	Grim
23 Waldsackenbäch	500		84	"	Wal. Haas	Georg Pfeiffer	Peter Münch	Haas
24 Weisbäch	430		103	"	Gg. Ad. Bachfisch	Leo Diemer	Jacob Sted	Staubenmaier
25 Zwingenberg	336		83	Zwingenberg	Gg. Ad. Bachfisch	Ludw. Brenneis	Ferd. Kefler	Reinold

Amtsbezirk Emmendingen.

Bezirksamtmann: Carl Ludw. Oberantler.
 Revisor: Wilh. Wittmann, Registrator: Fr. Hammer.

Amtsbezirk Emmendingen.
 Bezirksamtmann: Carl Ludw. Oberantler.
 Revisor: Wilh. Wittmann, Registrator: Fr. Hammer.

14388

Notare: Johann Meiser in Emmendingen, Dr. Ed. W. Bolge in Endingen, D. Fockmayer in Eßlingen, Viktor Kuehler in Herbolzheim, Nagel in Emmendingen.
Gerichtsvollzieher: Mor. Geppert.
Oberrentamtschreiber: Josef Weß, Buchhalter: Mähle u. Süß.
Steuerkommisſar: Josef Weß, Stamer in Emmendingen, Dammmer in Kenzingen.
Steuercontroleur: Krauß und Gröfl.
Bezirkschreiber: Hermann Franz.
Oberförster: Ermin Hof.
Stroßenmeister: Würtin in Kiesel, Reich in Emmendingen.
Amtsverwalter: Dr. August Döbler.
Gerichtsschreiber: August Hub.
Gerichtsvollzieher: Esar Hübchenberger.
Oberförster: Julius Hamm.

Revident: Carl Schöpf.
Amtmann: Albert Voos, Wilhelm Schröter.
Bezirksarzt: v. Langsdorff, Medizinalrath.
Bezirks-Hilfsarzt: Schwöber in Kenzingen.
Bezirksarzt: Rektor Peter Spiel auf Hohenburg, Bürgerm. Georg Heß in Othochwanden, Karl Ludwig Segauer in Emmendingen, Johann Reich in Herbolzheim, Karl Ludwig Segauer in Emmendingen, Kaufmann Postle in Endingen, Wirtbauer Giesen in Eßlingen, Gemeindevorsteher Meinholt in Maltersdingen, Hofwirth Seidler in Kenzingen.
Prakt. Ärzte: Dr. Christ. Bloß in Emmendingen, Geis in Eßlingen, Bürger in Endingen, Müller in Kenzingen, Schwöber (Herr. Bezirksarzt), Medizinalrath in Kenzingen, J. Koch in Endingen, Bezirksarzt in Kenzingen, J. Koch in Emmendingen, Dr. Gezan und Dr. Friedolin Schilling in Emmendingen, Dr. Edward Anzengruber in Herbolzheim.

Ort.	Einw.	Polzeist.	Bürgermeister.	Rathschreiber.	Gemeinderath.	Actoren.
1. Bahlingen	2138	9,6	Carl Fr. Schmidt	Joh. Voos	Joh. Leonh. Beck	Herrn. Gronert
2. Bahlingen	2144	13,0	Jacob Würtin	Carl Fr. Bach	Gg. F. Zerauer	Brud. Alfes
3. Kenzingen	1595	7,2	J. Wolfspurger	Karl Schilling	Gg. Wühling	Joh. Kern
4. Eßlingen	2508	10,3	Albert Hof	Gg. Joh. Schmitt	J. M. Wiedemann	Heinrich Berger
5. Emmendingen.	3718	11	Andr. Kolb	Wth. Schneider	August Keller	Chr. Lud. Wengel
6. Emmendingen.	1966	14,5	Gottl. Niebold	Chr. Schneider	Andr. Großheier	Andr. Großheier
7. Eßlingen	628	7,8	Carl Martin	Joh. Leizer	Alexander Schoner	Jerome u. Sillmann
8. Kollmarauße	504	9,4	Chr. Gebhardt	Wth. Sönlker	Heinr. Fridiri	Robert Erub
9. Kollmarauße	370	3,5	Chr. Schilling	G. Joh. Gutzmarth	Chr. Mater	Joh. Gvhard
10. Kollmarauße	1170	4,0	Karl Döbler	Chr. Peter	Simon Endersle	J. Gg. Gutzjahr
11. Maltersdingen	214	3,5	Joh. Gg. Gutzjahr	Friedr. Schöblin	Chr. Wäcker	Gg. J. Mößinger
12. Maltersdingen	1440	7,7	Maltersdingen Guss. Bretzhaupt	Gg. Fr. Haber	Mich. Leonhard	Wilhelm Schmitt

Handwritten notes and marginalia on the right side of the page, including names and numbers.

Bezirkschreiner: S. Berthold.
Bezirksrath: Bürgermeister: Sauter in Hochthoben; mül-
 ler Sattler in Auzingen, Bürgermeister Wäscher in Wei-
 terdingen, Buchhalter Schrott in Nach, Herrmann Nech-
 stein in Engen, August Freier in Weidringen, Bürger-
 meister Leberer in Wittingen, Franz Oswald in Niedbalm.
Steuerkommisär: Sondinger.

Gerichtsvollzieher: Gebhardt.
Oberschreiber: Ad. Heuberger.
Stenogrammisten: Haas in Engen und Maschinenrenner in
 Engen.
Praktische Aerzte: Dr. Weibel in Engen, Dr. Gutmann in
 Weidringen, L. Gerer in Engen (Stadt), Dr. Frey in
 Wittingen.

Ort	Einw.	Seelen	Postle- st.	Bürgermeister.	Rathschreiber.	Gemeindevorstand.	Actoren.
1 Nach	60	925	Nach	Max Bader	C. Wigganbauer	Mag Schwarz	Karl Schupel
2 Auzingen	14	384	Engen	Peter Sprenger	Rom Berner	Knoof Engesser	Roman Berner
3 Auzingen	129	470	Engen	Josef Waldb	Matha Waldb	Hedel Kolb	Konst. Dietrich
4 Baren	222	222	Engen	Josef Braun	Val. Hinnerwadel	Leo Reiber	Wilh. Meier
5 Beuren	210	220	Wittingen	Paul Schuttwert	Sim. Reiser	Matha Dietrich	Math. Hensler
6 Beufendorf	194	194	Wittingen	Karl Dietrich	Joh. Hensler	Josef Sauter	Josef Rigling
7 Wittingen	814	814	Wittingen	Ang. Leberer	Joh. Bösch	Wilh. Wäscher	Hert. Mägeli
8 Wittenbrunn	331	349	Engen	Fernb. Gattis	Josef Feigtinger	Fried. Dor	Widmuel Schmidt
9 Wäntenseld	349	349	Wittingen	Wol. Meißler	Michael Kasper	Fried. Wegstein	Leon. Graf
10 Wäntingen	556	556	Wittingen	Wol. Ritter	Jacob Klopfer	Karl Graf	Martin Greis
11 Wäntingen	408	408	Weidringen	Math. Graf	Konstantin. Gebrite	Herm. Fritiger	Hut. Martin
12 Wöringen	207	207	Wittingen	Geo. Stadle	Wih. Bracht	Matthias Schlemmer	Wirt. Hünfle
13 Wartsbrunn	113	113	Engeltingen	Ferd. Herrmann	Pius Andelfinger	Jgn. Weising	Wendel Keller
14 Weningen	611	611	Wäntingen	Herm. Brunmann	Ant. Keller	Don. Gassner	Wend. Keller
15 Weningen	1010	1010	Wäntingen	Konrad Gassner	Julius Seeger	Konrad Mod	Wend. Heik
16 Wengen	1696	1696	Engen	Joseph Distel	Phil. Reiber	Frang Preis	Frang Weising
17 Wittingen	563	563	Wäntingen	Josef Schmid	Aug. Miede	Josef. Hug	Josef. Nete
18 Wittingen	1196	1196	Wäntingen	Geo. Meßler	Wendel. Abert	Kap. Peckmann	Kap. Peckmann
19 Wittingen	1179	1179	Wäntingen	Geo. Wäcker	Matha Mayer	Josef. Federle	Johann Braun
20 Wittingen	499	499	Wäntingen	Ab. Gremminger	Leo Buggle	Johann Reiche	Joh. Kasper
21 Wittingen	919	919	Wäntingen	Al. Kuber	Jgn. Köpfer	Jgn. Maus	Huber. Federle
22 Wittingen	579	579	Wäntingen	Wing. Hund	Matha Steuer	Andr. Maus	Fr. Steuer
23 Wittingen	251	251	Wäntingen				

Wäntingen
 24 Wäntingen
 25 Wäntingen
 26 Wäntingen
 27 Wäntingen
 28 Wäntingen
 29 Wäntingen
 30 Wäntingen
 31 Wäntingen
 32 Wäntingen
 33 Wäntingen
 34 Wäntingen
 35 Wäntingen
 36 Wäntingen
 37 Wäntingen
 38 Wäntingen
 39 Wäntingen
 40 Wäntingen
 41 Wäntingen
 42 Wäntingen
 43 Wäntingen
 44 Wäntingen
 45 Wäntingen
 46 Wäntingen
 47 Wäntingen
 48 Wäntingen
 49 Wäntingen
 50 Wäntingen
 51 Wäntingen
 52 Wäntingen
 53 Wäntingen
 54 Wäntingen
 55 Wäntingen
 56 Wäntingen
 57 Wäntingen
 58 Wäntingen
 59 Wäntingen
 60 Wäntingen
 61 Wäntingen
 62 Wäntingen
 63 Wäntingen
 64 Wäntingen
 65 Wäntingen
 66 Wäntingen
 67 Wäntingen
 68 Wäntingen
 69 Wäntingen
 70 Wäntingen
 71 Wäntingen
 72 Wäntingen
 73 Wäntingen
 74 Wäntingen
 75 Wäntingen
 76 Wäntingen
 77 Wäntingen
 78 Wäntingen
 79 Wäntingen
 80 Wäntingen
 81 Wäntingen
 82 Wäntingen
 83 Wäntingen
 84 Wäntingen
 85 Wäntingen
 86 Wäntingen
 87 Wäntingen
 88 Wäntingen
 89 Wäntingen
 90 Wäntingen
 91 Wäntingen
 92 Wäntingen
 93 Wäntingen
 94 Wäntingen
 95 Wäntingen
 96 Wäntingen
 97 Wäntingen
 98 Wäntingen
 99 Wäntingen
 100 Wäntingen

Ort.	Dist.	Einw.	Seelenzahl.	Quadr. Meil.	Postbest.-bezirk.	Bürgermeister.	Rathsführer.	Gemeindevorsteher.	Actoren.
1	Wetzshofen	622	622	4,4	Eppingen	Joseph Adam Ott	Georg Gomer	Jakob Ott	Gomer
2	Beromünge	969	969	8,3	Beromünge	Joseph Gadenbacher	Georg Stahl	Joseph Braun	Ruhn
3	Schulberg	327	327	11,0	Erfenbach	Joseph Doppel	St. Wittenberger	W. Wittenberger	Wittenberger
4	Wiesing	1301	1301	7,5	Erfenbach	W. Wittenberger	St. Wittenberger	Joseph Witter	Geppert
5	Eppingen	3555	3555	13,0	Eppingen	Anton Bentele	Müller 1. Stroch 2.	Joseph Gadenbacher	Witter
6	Gemüngen	1396	1396	6,8	Gemüngen	Georg Beyer	W. Wittenberger	Joseph Gadenbacher	Göbler
7	Ytzingen	1471	1471	7,1	Ytzingen	Georg Hagmeyer	W. Wittenberger	Joseph Gadenbacher	Waldmann
8	Randsbhausen	866	866	8,8	Eppingen	Georg Pering	W. Wittenberger	Joseph Gadenbacher	Dillingner
9	Mühlbach	1012	1012	4,6	Eppingen	And. Frey	W. Wittenberger	Joseph Gadenbacher	Wagner
10	Riben	944	944	4,4	Riben	Georg Krieger	W. Wittenberger	Joseph Gadenbacher	Schraft
11	Rehrbach	984	984	4,5	Eppingen	W. Wittenberger	W. Wittenberger	Joseph Gadenbacher	Rupp
12	Schlüßtern	974	974	16,0	Schlüßtern	Georg Heffert	W. Wittenberger	Joseph Gadenbacher	Heffert
13	Erfenbach	688	688	5,0	Erfenbach	Joseph Bueckhard	W. Wittenberger	Joseph Gadenbacher	Wilmann
14	Sulzfeld	2275	2275	4,9	Sulzfeld	Joseph Pfefferte	W. Wittenberger	Joseph Gadenbacher	Simon
15	Erfenbach	768	768	11,9	Erfenbach	Jan. Vetter	W. Wittenberger	Joseph Gadenbacher	Ries
		18,145							

Amtsbezirk Ettenheim.

Bezirksamtmann: Max. Wicner, Oberamtmann.
Resident: Heinrich Schmieder, Registratorführer, Max. Schaberer.
Bezirksamtmann: Dr. Hugo Walthes.
Bezirksamtmann: Albert Beder.
Bezirksamtmann: Josef Vogel, Fabrikant in Ettenheim, Emil Ferie, Maurer in Murrhardt, August Danner, Fabrikant in Rippenheim, Bernhard Wexmeyer, Landwirth in Gadenhausen, Leopold Wagner, Oekonom auf Wenghof, Gemeindevorsteher, Karl Scherer, Gemeindevorsteher in Murrhardt, Georg Oberer, Altkirchnerpfarrer, in Murrhardt.

Amtsrichter: Dr. Wilhelm Stoll, Amtsrichter.
Geschichtsführer: Karl Wüchner.
Notare: C. Gieserich in Ettenheim und Carl Sievert in Murrhardt.
Gerichtsvollzieher: S. Nagel.
Oberförster: Carl Freisch in Ettenheim und Oberförster Eugen Bad in Rippenheim.
Sieuerkommisäre: Otto Schall, **Strassenmeister:** Febr. Prastl, **Postmeister:** Max Wäger in Ettenheim, W. Vandenbort in Murrhardt, Andreas Weber, Dr. Jul. Stern in Rippenheim.

Ort.	Dist.	Einw.	Seelenzahl.	Quadr. Meil.	Postbest.-bezirk.	Bürgermeister.	Rathsführer.	Gemeindevorsteher.	Actoren.
1	Wetzshofen	622	622	4,4	Eppingen	Joseph Adam Ott	Georg Gomer	Jakob Ott	Gomer
2	Beromünge	969	969	8,3	Beromünge	Joseph Gadenbacher	Georg Stahl	Joseph Braun	Ruhn
3	Schulberg	327	327	11,0	Erfenbach	Joseph Doppel	St. Wittenberger	W. Wittenberger	Wittenberger
4	Wiesing	1301	1301	7,5	Erfenbach	W. Wittenberger	St. Wittenberger	Joseph Witter	Geppert
5	Eppingen	3555	3555	13,0	Eppingen	Anton Bentele	Müller 1. Stroch 2.	Joseph Gadenbacher	Witter
6	Gemüngen	1396	1396	6,8	Gemüngen	Georg Beyer	W. Wittenberger	Joseph Gadenbacher	Göbler
7	Ytzingen	1471	1471	7,1	Ytzingen	Georg Hagmeyer	W. Wittenberger	Joseph Gadenbacher	Waldmann
8	Randsbhausen	866	866	8,8	Eppingen	Georg Pering	W. Wittenberger	Joseph Gadenbacher	Dillingner
9	Mühlbach	1012	1012	4,6	Eppingen	And. Frey	W. Wittenberger	Joseph Gadenbacher	Wagner
10	Riben	944	944	4,4	Riben	Georg Krieger	W. Wittenberger	Joseph Gadenbacher	Schraft
11	Rehrbach	984	984	4,5	Eppingen	W. Wittenberger	W. Wittenberger	Joseph Gadenbacher	Rupp
12	Schlüßtern	974	974	16,0	Schlüßtern	Georg Heffert	W. Wittenberger	Joseph Gadenbacher	Heffert
13	Erfenbach	688	688	5,0	Erfenbach	Joseph Bueckhard	W. Wittenberger	Joseph Gadenbacher	Wilmann
14	Sulzfeld	2275	2275	4,9	Sulzfeld	Joseph Pfefferte	W. Wittenberger	Joseph Gadenbacher	Simon
15	Erfenbach	768	768	11,9	Erfenbach	Jan. Vetter	W. Wittenberger	Joseph Gadenbacher	Ries
		18,145							

Ort.	Seelen	Quint.	Postleistsbezirt.	Bürgermeister.	Rathschreiber.	Gemeindevornehmer.	Acceporen.
1 Mühlborn	1079	12	Mühlborn	Wilh. Friedrich	Hilf. Wdhinger	Jos. Birke	Bied.
2 Dörtnum	518	15,7	Erdbach	Th. Griesbaum ig.	Jos. Fröhner	Math. Griesbaum	Griesbaum
3 Ettenheim	2961		Ettenheim	Jos. Broßner	Leo Frank	Julius Herr	Gärtner
4 Ettenheimküster	435	5,4		Theob. Sängler	Wolfs Friedrich	August Dhemius	Griesbaum
5 Grafenhausen	1402	5,3	Grafenhausen	Ludwig Schiele	Karl Ebbele	Jos. Richter	Strickfaden
6 Kappel a. Rh.	1193	7,4	Kappel a. Rh.	Edward Ludauer	Friedrich Struer	Albert Dausenrag	Andlauer
7 Kippenheim	1949	4,8	Kippenheim	Valentin Katt	Wilhelm Jennie	F. G. Meis	Wittlinger
8 Kippenheimweit.	575	7,7	Kayr	August Weis	Jacob Stierl	Johannes Meis	Schell
9 Mahlsberg	1070	4,4	Mahlsberg	Adolf Neier	Wid. Handwager	Aug. Spente	Wenz
10 Mühlweier	859	3,9	Ettenheim	Stefan Bell	Franz Enderle	Edg. Feltz	Enderle
11 Mühlweier	565	3,8	Orschweier	Joh. Herbretsch	Sol. Weide	Karl Gämmerle	Gämmerle
12 Ringheim	1345	3,1	Ringheim	Kudolf Biehler	Berthold Weber	Wid. Gob	Meis
13 Mühl	1691	8,2	Mühl	Willy Schickle alt	Ambrros Humann	Wid. Schneider	Meis
14 Schmieheim	964	5,5	Schmieheim	Jos. Segauer	Wid. Handwager	Hr. Meuthaler	Kaistenberger
15 Schmieghausen	980	13,8	Schmieghausen	Ludolph Striegel	Wid. Klaußer	H. Schüle	Wid.
16 Wallburg	392	4,1	Ettenheim	Karl Zimmerer	August Geiger	Theob. Klinger	Geiger
	17,973						

Amtsbezirk Ettingen.

Bezirksamtmann: Carl Aug. Kopp, Oberamtman.
Revident: E. A. Weis.
Aktuar: Ad. Schorl.
Bezirksräthe: Mühlweier: Ehr. Gerich in Ettingen, Landwirth Joh. Adam Ackman in Burbach, Gastwirth Josef Becker in Neuburgweier, Landwirth Leop. Kuhn in Oberweier, Oberförster Otto Sodel in Ettingen, Ortsbaumeister Franz Reichert in Malsch, Müller Kaspar Reig in Schollbronn.
Amtsrichter: Otto Riblein, Oberamtsrichter.
Bezirksnotar: F. Scheinlofer.
Gerichtsschreiber: A. Matt.
Notare: Julius Seb (1), August Münger (2).
Gerichtsbüchseher: Joh. Ad. Sackgeber.
Bezirkschirurgen: D. Gahner.
Bezirkskommisär: Landwirth.
Strohkommissär: Schumbracher (1), Egle (2).
Oberförster: Adolf Schindel, Otto Sodel.

Gerichtsvollzieher: Wibel, Klinger, Kofel in Freiburg.
Karrenbau in Freiburg.
Straßenmeister: Deckelmair und Großholz in Freiburg,
 Kiechammer in Kirchgarten.
Bierbesitzer: Emil Schütt u. S. Reutina in Freiburg, Karl
 Rau in Kirchgarten.
Steuerkommisäre: Schellenberg in Stadt Freiburg, Anturiff
 für den Landbezirk.

Herrn, Schragmann, G. Willers, Arnold, Hartenstein, v. Beck,
 Adam, Buhß, Claus Fuchs, Graf, Heigl, Köstler, Klitan, K.
 Kranner, Klüber, Vohrerer, Dr. G. Wery, Pfleger, Rietzel,
 Scholl, Scherner, Sonntag, Stalenski, Stöckner, Strooßmann,
 G. Thomas, Wertelmeier, Wittmann, Köppler, G. Wulius,
 Wolfmann, Goller, Gutfacni, Hug, Kelpholz, Kuttens, Meyer,
 Pföbstling, Rieße, Schärner, Stuber, S. Thomas Weber,
 Zahnärzte: Gänther, G. v. Langshorsff, Koberle, Werner,
 Krämpf.

Beizersarzt: S. Reich, Medizinalrath, Dr. S. Kirn.
Bezirksröthe: Freib, R. v. Seibeneder in Burg, Freib
 v. Bocklin, Oberstleit. a. D. in Freiburg, Stadtrath
 v. Remuth in Freiburg, Hauptmann a. D. F. H. Schmitt in
 Freiburg, Kanim, Kantschel in Öpfingen, Ramsberger, Bier-
 germeister in Qualletten, Schmeißer, Bürgermeister in Bus-
 wendcrath, Sailer, Bürgermeister in Wagenfeld, Kaiser, Ge-
 wendcrath in Menggen.
Bezirkschierarzt: Fensging.

Praktische Aerzte: Adolf Amann, Kümmler, S. Raubhöfer,
 Otto Christmar, Deuninger, Herrn. Engesser, S. Fischbacher,
 F. Freund, Alf. Frischel, Johann Frischel, D. Gschwaner,
 G. Gultenberg, A. Habich, J. Hegar, Herrn. Hebling, Kirn,
 Kobel, Fr. Lang, Wilhelm Lang, Martin, J. Meißler, Joh.
 Wery, Wihelmsdorf, Obfischer, Rees, Reich, Rottler, Saar-
 bourg, H. Zirin, Herrn. Waale, Sailer, Alb. Weber, Pro-
 deyen, Ludwig Ebinger, G. Fode, W. Kaufmann, M. Anies,
 Kraske, Schünzinger, Weiser, Herrn. Wolf, Weibius, Josef

Ort.	Seelen	Jahr	Cont.	Postbest.- bezirk.	Bürgermeister.	Rathschreiber.	Gemeinderöchner.	Ancoren.
1 Au	382	5,4	Freiburg	Josef Sumner	Engelb. Schmeißer	Fr. Schiltner	F. S. Burgath	
2 Beisenhanfen	450	4,0		Anton Winkler	Karl Rohrer	Joh. Kraiber	Joh. Rohrer	
3 Breitenau	672	28,8	Breitenau	Anton Stierer	Eman. Leischer	Andr. Eiser	Det. Simon	
4 Buchenbach	524	13,0	Buchenbach	August Schmeißer	Joh. Gkmann	Felix Schindler	Josef. Krauß	
5 Buchheim	587	10,4	Kuglstein	Albert Willst	Joh. Hum	A. Willhoß	Wart. Willhoß	
6 Burg	477	9,9	Kirchgarten	Andr. Schmeißer	Th. Gadschmidt	Chrill Schmeißer	Chrill Schmeißer	
7 Dietenbach	173	10,7		K. Weik	Th. Rohler	Fr. Sal. Schmeißer	F. Schlegel	
8 Ebnet	706	4,3	Ebnet	Peter Zähringer	Jos. Raub	Martin Weber	F. Wangler	
9 Ebringen	986	8,6	Ebringen	A. Eichenmair	Wain. Speier	Alf. Wiskbad	F. G. Rubin	
10 Eßbach	622	11,9	Kirchgarten	Anton Kaiser	Friedr. Hug	Wih. Scherer	Friedr. Hug	

Amtsbezirk Heidelberg

Kindr. Verbindung, Dr. Leoob d. Weiß, Augentanzt, Dr. Josef Wirth, Franz Wolf, Zahnärzte: M. Frey, Dr. Marone, Osk. Mittelkamp, Pratt, Arzt Hach in Velmen, Uberg in Neckargemünd, Erker in Schönan, Wittol in Bannmenthal

Gesh. Rath, Professor, Dr. Herrn. Kossen, Professor, Dr. G. Wittmer, Dr. S. Moos, Dr. J. Oppenheimer, Professor, Dr. J. Weinhard, prakt. Arzt, v. Heinenheim, Edmund Stein, Dr. Wirth, Student, Wirth, Ulrich, Dr. Wirth, Werner,

№	Ort	Einwohner	Postleitzahl	Bürgermeister	Rathschreiber	Gemeinderath	Actoren
1	Wittenbach	550	556	J. Maifel	Höhr	Joh. Heberger	Weber
2	Bannendorf	513	18,6	H. Breitenslein	Kabe	Kieglar	Meißner
3	Bannmenthal	1845	19,2	H. Riegler	Gemeiner	Seib	Bannmann
4	Bannmühl	853	22,4	Job. Bauer	Boersam	Walt	Bayer
5	Busenberg	827	13,9	Jos. Wandwöhr	Welsch	Wittner	Merschle
6	Dossenheim	2072	6,9	M. Wittner	Admet	Marin	Speck
7	Eiterbach	1018	6,1	J. Gugler	Stahl	Höf	Z. Schäfer
8	Wartberg	686	13,5	G. F. Müller	Wintler	Himmelmann	Schäfer
9	Wangelsloh	518	15,3	G. Helm	Gauer	Dietrich	Müller
10	Wandlshausheim	2890	3,3	F. Schröder	Schramm	Reinhard	Wader
11	Wandlshausheim	403	18,6	G. Wirthel	Webel I u. Kaufmann II	Kingelbein	Kessel
12	Wandlshausheim II	26928	19,8	Dr. Ernst Walz	Wertenbach	Gauer	Koffm., Geh. Vint
13	Wandlshausheim	1020	16,4	H. Hertel	Wittler	Gauer	Dietr., Geh. Müller
14	Wandlshausheim	2976	5,6	Alex. Redtschmitt	Wittler	Redtschmitt	Gauer
15	Wandlshausheim	427	9,2	H. Knauff	Wittler	Essinger	Kern
16	Wandlshausheim	415	18,2	H. Ketz	Wittenbach	Schäfer	Reißig
17	Wandlshausheim	1816	8,2	J. Endlich	Witte	Wägele	Schöpp
18	Wandlshausheim	403	19,1	W. Merdesheim	Barth	Reubel	Reubel
19	Wandlshausheim	870	15,6	W. Maier	Seib	Klingmann	Grünm
20	Wandlshausheim	1252	17,9	H. Stoll	Wester	Müller	Lehmann
21	Wandlshausheim	472	20,9	H. Wirth	Wester	Weber	Bernauer
22	Wandlshausheim	695	15,3	Gg. Ruder	Herold	Kirchner	Wander
23	Wandlshausheim	1865	9,2	H. Thilo	Müller	Koffmann	Saul

Handwritten notes and signatures in the right margin, including names like 'K. Knauff', 'H. Hertel', and 'A. Ketz'.

24 Reutenbeim
25 Fußloch
26 Ochsenbach
27 Petersthal
28 Reitsheim
29 Rohrbach
30 Sandhausen
31 St. Nigen
32 Sebbian
33 Spechbach
34 Waldhülsbach
35 Waldwimmersth.
36 Wehstingen
37 Wehstingens
38 Wehstingensfeld
39 Wehstingensfeld

18 Heidelberg
19 Heßloch
20 Himmelsberg
21 Hirschberg
22 Hirschberg
23 Hirschberg
24 Hirschberg
25 Hirschberg
26 Hirschberg
27 Hirschberg
28 Hirschberg
29 Hirschberg
30 Hirschberg
31 Hirschberg
32 Hirschberg
33 Hirschberg
34 Hirschberg
35 Hirschberg
36 Hirschberg
37 Hirschberg
38 Hirschberg
39 Hirschberg

18 Heidelberg
19 Heßloch
20 Himmelsberg
21 Hirschberg
22 Hirschberg
23 Hirschberg
24 Hirschberg
25 Hirschberg
26 Hirschberg
27 Hirschberg
28 Hirschberg
29 Hirschberg
30 Hirschberg
31 Hirschberg
32 Hirschberg
33 Hirschberg
34 Hirschberg
35 Hirschberg
36 Hirschberg
37 Hirschberg
38 Hirschberg
39 Hirschberg

18 Heidelberg
19 Heßloch
20 Himmelsberg
21 Hirschberg
22 Hirschberg
23 Hirschberg
24 Hirschberg
25 Hirschberg
26 Hirschberg
27 Hirschberg
28 Hirschberg
29 Hirschberg
30 Hirschberg
31 Hirschberg
32 Hirschberg
33 Hirschberg
34 Hirschberg
35 Hirschberg
36 Hirschberg
37 Hirschberg
38 Hirschberg
39 Hirschberg

18 Heidelberg
19 Heßloch
20 Himmelsberg
21 Hirschberg
22 Hirschberg
23 Hirschberg
24 Hirschberg
25 Hirschberg
26 Hirschberg
27 Hirschberg
28 Hirschberg
29 Hirschberg
30 Hirschberg
31 Hirschberg
32 Hirschberg
33 Hirschberg
34 Hirschberg
35 Hirschberg
36 Hirschberg
37 Hirschberg
38 Hirschberg
39 Hirschberg

18 Heidelberg
19 Heßloch
20 Himmelsberg
21 Hirschberg
22 Hirschberg
23 Hirschberg
24 Hirschberg
25 Hirschberg
26 Hirschberg
27 Hirschberg
28 Hirschberg
29 Hirschberg
30 Hirschberg
31 Hirschberg
32 Hirschberg
33 Hirschberg
34 Hirschberg
35 Hirschberg
36 Hirschberg
37 Hirschberg
38 Hirschberg
39 Hirschberg

18 Heidelberg
19 Heßloch
20 Himmelsberg
21 Hirschberg
22 Hirschberg
23 Hirschberg
24 Hirschberg
25 Hirschberg
26 Hirschberg
27 Hirschberg
28 Hirschberg
29 Hirschberg
30 Hirschberg
31 Hirschberg
32 Hirschberg
33 Hirschberg
34 Hirschberg
35 Hirschberg
36 Hirschberg
37 Hirschberg
38 Hirschberg
39 Hirschberg

18 Heidelberg
19 Heßloch
20 Himmelsberg
21 Hirschberg
22 Hirschberg
23 Hirschberg
24 Hirschberg
25 Hirschberg
26 Hirschberg
27 Hirschberg
28 Hirschberg
29 Hirschberg
30 Hirschberg
31 Hirschberg
32 Hirschberg
33 Hirschberg
34 Hirschberg
35 Hirschberg
36 Hirschberg
37 Hirschberg
38 Hirschberg
39 Hirschberg

18 Heidelberg
19 Heßloch
20 Himmelsberg
21 Hirschberg
22 Hirschberg
23 Hirschberg
24 Hirschberg
25 Hirschberg
26 Hirschberg
27 Hirschberg
28 Hirschberg
29 Hirschberg
30 Hirschberg
31 Hirschberg
32 Hirschberg
33 Hirschberg
34 Hirschberg
35 Hirschberg
36 Hirschberg
37 Hirschberg
38 Hirschberg
39 Hirschberg

18 Heidelberg
19 Heßloch
20 Himmelsberg
21 Hirschberg
22 Hirschberg
23 Hirschberg
24 Hirschberg
25 Hirschberg
26 Hirschberg
27 Hirschberg
28 Hirschberg
29 Hirschberg
30 Hirschberg
31 Hirschberg
32 Hirschberg
33 Hirschberg
34 Hirschberg
35 Hirschberg
36 Hirschberg
37 Hirschberg
38 Hirschberg
39 Hirschberg

18 Heidelberg
19 Heßloch
20 Himmelsberg
21 Hirschberg
22 Hirschberg
23 Hirschberg
24 Hirschberg
25 Hirschberg
26 Hirschberg
27 Hirschberg
28 Hirschberg
29 Hirschberg
30 Hirschberg
31 Hirschberg
32 Hirschberg
33 Hirschberg
34 Hirschberg
35 Hirschberg
36 Hirschberg
37 Hirschberg
38 Hirschberg
39 Hirschberg

18 Heidelberg
19 Heßloch
20 Himmelsberg
21 Hirschberg
22 Hirschberg
23 Hirschberg
24 Hirschberg
25 Hirschberg
26 Hirschberg
27 Hirschberg
28 Hirschberg
29 Hirschberg
30 Hirschberg
31 Hirschberg
32 Hirschberg
33 Hirschberg
34 Hirschberg
35 Hirschberg
36 Hirschberg
37 Hirschberg
38 Hirschberg
39 Hirschberg

18 Heidelberg
19 Heßloch
20 Himmelsberg
21 Hirschberg
22 Hirschberg
23 Hirschberg
24 Hirschberg
25 Hirschberg
26 Hirschberg
27 Hirschberg
28 Hirschberg
29 Hirschberg
30 Hirschberg
31 Hirschberg
32 Hirschberg
33 Hirschberg
34 Hirschberg
35 Hirschberg
36 Hirschberg
37 Hirschberg
38 Hirschberg
39 Hirschberg

18 Heidelberg
19 Heßloch
20 Himmelsberg
21 Hirschberg
22 Hirschberg
23 Hirschberg
24 Hirschberg
25 Hirschberg
26 Hirschberg
27 Hirschberg
28 Hirschberg
29 Hirschberg
30 Hirschberg
31 Hirschberg
32 Hirschberg
33 Hirschberg
34 Hirschberg
35 Hirschberg
36 Hirschberg
37 Hirschberg
38 Hirschberg
39 Hirschberg

18 Heidelberg
19 Heßloch
20 Himmelsberg
21 Hirschberg
22 Hirschberg
23 Hirschberg
24 Hirschberg
25 Hirschberg
26 Hirschberg
27 Hirschberg
28 Hirschberg
29 Hirschberg
30 Hirschberg
31 Hirschberg
32 Hirschberg
33 Hirschberg
34 Hirschberg
35 Hirschberg
36 Hirschberg
37 Hirschberg
38 Hirschberg
39 Hirschberg

18 Heidelberg
19 Heßloch
20 Himmelsberg
21 Hirschberg
22 Hirschberg
23 Hirschberg
24 Hirschberg
25 Hirschberg
26 Hirschberg
27 Hirschberg
28 Hirschberg
29 Hirschberg
30 Hirschberg
31 Hirschberg
32 Hirschberg
33 Hirschberg
34 Hirschberg
35 Hirschberg
36 Hirschberg
37 Hirschberg
38 Hirschberg
39 Hirschberg

18 Heidelberg
19 Heßloch
20 Himmelsberg
21 Hirschberg
22 Hirschberg
23 Hirschberg
24 Hirschberg
25 Hirschberg
26 Hirschberg
27 Hirschberg
28 Hirschberg
29 Hirschberg
30 Hirschberg
31 Hirschberg
32 Hirschberg
33 Hirschberg
34 Hirschberg
35 Hirschberg
36 Hirschberg
37 Hirschberg
38 Hirschberg
39 Hirschberg

18 Heidelberg
19 Heßloch
20 Himmelsberg
21 Hirschberg
22 Hirschberg
23 Hirschberg
24 Hirschberg
25 Hirschberg
26 Hirschberg
27 Hirschberg
28 Hirschberg
29 Hirschberg
30 Hirschberg
31 Hirschberg
32 Hirschberg
33 Hirschberg
34 Hirschberg
35 Hirschberg
36 Hirschberg
37 Hirschberg
38 Hirschberg
39 Hirschberg

18 Heidelberg
19 Heßloch
20 Himmelsberg
21 Hirschberg
22 Hirschberg
23 Hirschberg
24 Hirschberg
25 Hirschberg
26 Hirschberg
27 Hirschberg
28 Hirschberg
29 Hirschberg
30 Hirschberg
31 Hirschberg
32 Hirschberg
33 Hirschberg
34 Hirschberg
35 Hirschberg
36 Hirschberg
37 Hirschberg
38 Hirschberg
39 Hirschberg

18 Heidelberg
19 Heßloch
20 Himmelsberg
21 Hirschberg
22 Hirschberg
23 Hirschberg
24 Hirschberg
25 Hirschberg
26 Hirschberg
27 Hirschberg
28 Hirschberg
29 Hirschberg
30 Hirschberg
31 Hirschberg
32 Hirschberg
33 Hirschberg
34 Hirschberg
35 Hirschberg
36 Hirschberg
37 Hirschberg
38 Hirschberg
39 Hirschberg

18 Heidelberg
19 Heßloch
20 Himmelsberg
21 Hirschberg
22 Hirschberg
23 Hirschberg
24 Hirschberg
25 Hirschberg
26 Hirschberg
27 Hirschberg
28 Hirschberg
29 Hirschberg
30 Hirschberg
31 Hirschberg
32 Hirschberg
33 Hirschberg
34 Hirschberg
35 Hirschberg
36 Hirschberg
37 Hirschberg
38 Hirschberg
39 Hirschberg

18 Heidelberg
19 Heßloch
20 Himmelsberg
21 Hirschberg
22 Hirschberg
23 Hirschberg
24 Hirschberg
25 Hirschberg
26 Hirschberg
27 Hirschberg
28 Hirschberg
29 Hirschberg
30 Hirschberg
31 Hirschberg
32 Hirschberg
33 Hirschberg
34 Hirschberg
35 Hirschberg
36 Hirschberg
37 Hirschberg
38 Hirschberg
39 Hirschberg

18 Heidelberg
19 Heßloch
20 Himmelsberg
21 Hirschberg
22 Hirschberg
23 Hirschberg
24 Hirschberg
25 Hirschberg
26 Hirschberg
27 Hirschberg
28 Hirschberg
29 Hirschberg
30 Hirschberg
31 Hirschberg
32 Hirschberg
33 Hirschberg
34 Hirschberg
35 Hirschberg
36 Hirschberg
37 Hirschberg
38 Hirschberg
39 Hirschberg

18 Heidelberg
19 Heßloch
20 Himmelsberg
21 Hirschberg
22 Hirschberg
23 Hirschberg
24 Hirschberg
25 Hirschberg
26 Hirschberg
27 Hirschberg
28 Hirschberg
29 Hirschberg
30 Hirschberg
31 Hirschberg
32 Hirschberg
33 Hirschberg
34 Hirschberg
35 Hirschberg
36 Hirschberg
37 Hirschberg
38 Hirschberg
39 Hirschberg

18 Heidelberg
19 Heßloch
20 Himmelsberg
21 Hirschberg
22 Hirschberg
23 Hirschberg
24 Hirschberg
25 Hirschberg
26 Hirschberg
27 Hirschberg
28 Hirschberg
29 Hirschberg
30 Hirschberg
31 Hirschberg
32 Hirschberg
33 Hirschberg
34 Hirschberg
35 Hirschberg
36 Hirschberg
37 Hirschberg
38 Hirschberg
39 Hirschberg

18 Heidelberg
19 Heßloch
20 Himmelsberg
21 Hirschberg
22 Hirschberg
23 Hirschberg
24 Hirschberg
25 Hirschberg
26 Hirschberg
27 Hirschberg
28 Hirschberg
29 Hirschberg
30 Hirschberg
31 Hirschberg
32 Hirschberg
33 Hirschberg
34 Hirschberg
35 Hirschberg
36 Hirschberg
37 Hirschberg
38 Hirschberg
39 Hirschberg

Amtsbezirk Karlsruhe.

Amtsrichter: Herrn. Dier, Dr. F. Krausmann, L. Lehinger, W. Febr. v. Marschal v. Bieberstein u. G. Müller, Oberamtsrichter.

Gerichtsnotar: Karl Heinrich Reuth.

Gerichtsschreiber: Wilh. Frank, Wilh. Braun.

Notare: Julius Ott in Karlsruhe (1.), Jul. Sevin in Karlsruhe (2.), Bender in Karlsruhe (3.), Leopold Stenel in Karlsruhe (4.), Pat. Mayer in Karlsruhe (5.), R. Mathos in Hiltzbürg.

Gerichtsvollzieher: J. J. Fügler, J. Sogel, Kaffner, Gaier, J. Domminger.

Oberförster: Wilh. Schmidt in Karlsruhe. Graben: Rißling mit dem Moosholz in Brunsal.

Oberförsterrath: Wilhelm Heinrich Janou (Stadt).
Steuereinkommisar: Mühl (Landbezirk).

Bezirksammann: Fr. v. Frent, Geh. Reg.-Rath, Otto Braun, Decaminann, Anton Viet, Amtmann, Karl Scherb, Referendar.

Beisitzer: Revident Hemmerich.

Registrator: Geh.

Beisitzer: Dr. F. Kasper, Obermed.-Rath, Dr. Fischer, Med.-Rath, Dr. F. Kasper, Miltzengart.

Beisitzer: Karl Angenstein, Prokurett in Karlsruhe, Ludwig Hoff, Privatmann in Karlsruhe, Ludwig Wolf, Privatmann in Karlsruhe, Wilhelm Volkmer, Gutspächter in Marcon, Schmitt, Kaufmann in Friedrichsdorf, Emil Glaser von Karlsruhe, Karl Hasencamp von Karlsruhe, Adolf Weis von Hagsfeld, Wilhelm August Schmidt von Ruffheim.

Katastralspizector: Emil Geib.

Praktische Aerzte: Dr. F. André, Dr. J. Albert, Dr. Leop. Arnsperger, O. M. P. Dr. W. Bahr, Stadtrath Dr. F. Wathlechner, G. W. Dr. H. Bauer, Dr. A. Benckler, A. Billig, Dr. A. Boeth, Dr. G. Bohnstedt, C. Dambacher, Dr. A. Doll, Dr. W. Dreßler, Dr. J. H. Dreßler, Dr. A. Eißner, Dr. G. Fabricius, Dr. G. Fint, S. Fischer, Dr. J. Fischer, Dr. J. H. Geisler, F. Gernet, Dr. A. Gutmann, Dr. J. Gustf. Dr. G. Hoffmann, Dr. G. Hoffmann, Dr. A. Koblenz, Dr. F. Koller, A. Lugo, G. Mayer, Hofrath Dr. A. Mansbach, Dr. G. Meier, F. Meiß, F. Mohr, Dr. W. Morfadt, S. Müller, Dr. H. Mey, Dr. H. Mey, Dr. Alex. Müller, Dr. G. Ruppert, Dr.

G. Schärer, Otto Schrüfer, Oberhausarzt, Dr. A. Schuberg, Dr. F. Schulters, M. Schünemann, Dr. G. Schwegel, A. Seligmann, (Spezialarzt f. Kaisersbrude). Dr. L. Seligmann, Dr. P. v. Seopried, A. Spuler, Dr. A. Tenner, Geh. Rath und Leibarzt, Dr. O. Trob, Th. Waqner, Medizinalrath, Max Weil, Dr. A. Wölfler, Veri. Wolf, Dr. G. Winckler, — **Zahnärzte:** Dr. G. Deimling, August Heinrich, Dr. Kollmar, Dr. G. Scholz, Dr. G. Wienke, Wloch und Hiltensbach, prakt. Verzte in Graben, Gustav Bartholomä, prakt. Arzt in Biedolsheim. **Augenarzt:** Th. Galtse in Karlsruhe.

Ort	Ort	Postbestellbez.	Bürgermeister	Kathschreiber	Gemeinberechn.	Acciforen
1 Beiertheim	1150	Beiertheim	Ant. Braun (A.)	Franz Weber	Christ. Weber 2.	J. Trändle
2 Biantenloch	1612	Biantenloch	Karl Sepp	Wth. v. Freger	R. W. Nagel	G. A. Kiedinger
3 Büchig	296	3 Büchig	Karl Sepp	Wth. v. Freger	R. W. Nagel	G. J. F. Fried
4 Bulach	1236	3.5 Beiertheim	Simon Bohner	Ant. Kraub 3.	L. Schlamm 19.	L. Bus
5 Durlanden	2719	6 Durlanden	Leo Pferrer	Wth. v. Freger	Wol. v. Freger 1.	H. v. Stegmüller
6 Eggenstein	1825	8.1 Eggenstein	Adwig Hek	Adwig Hek	Aug. Hermann	D. Gürtler
7 Friedrichshäl	1192	15.4 Friedrichshäl	Adwig Hek	Fr. Schürthal	G. Fr. Hornung	A. Horell
8 Graben	2092	20.9 Graben	Aug. Kammerer	L. Zimmermann	Adwig Hek	J. Bieger
9 Grunwinkl	795	4.7 Grunwinkl	Karl Rader	Geop. Kung	Wth. Kuhn	Mar. Segmüller
10 Hagelsb	1246	5.8 Hagelsb	Karl Rader	Heinr. Schmitz	Mar. Kuhn	Job. Nat. Rinder
11 Hochstetten	634	15.5 Hinfenbeim	A. W. Herbst	Adwig Hek	R. F. Arnold	L. Nagel
12 Karlsruhe-Mühlburg	61,066	Karlsruhe	Kauter, Schmeßler, Krämer	Wth. Schumacher	L. Kautenschlager	Hütter, Scholl, J. Steiner, Fritterer
13 Friedlingen	2458	6.3 Friedlingen	Ant. Ruf (II.)	Hüter	W. Sack's	M. Schramm
14 Leopoldshafen	751	11.4 Leopoldshafen	Friedr. Ueberte	Adwig Hek	Wth. Müller	F. Schiffmacher
15 Biedolsheim	1901	18.5 Biedolsheim	Christoph Gager	Aug. Geß	W. Müller	F. Schummann
16 Buntzenheim	1998	13.7 Buntzenheim	Jacob Quader	R. A. Nagel (II.)	W. Geß	K. Schaller
17 Rintheim	1236	3.4 Karlsruhe	Georg Schmitz	Wth. v. Freger	J. J. Mittelschale	Job. Friedr. Erb
18 Rippurr	1749	4.3 Rippurr	Heinrich Furrer	Nat. Rornmüller	Heinr. Furrer	Nat. Rornmüller

1870 1871 1872 1873 1874 1875 1876 1877 1878 1879 1880 1881 1882 1883 1884 1885 1886 1887 1888 1889 1890 1891 1892 1893 1894 1895 1896 1897 1898 1899 1900

13	14	15	16	17	18
19	20	21	22	23	24
25	26	27	28	29	30
31	32	33	34	35	36
37	38	39	40	41	42
43	44	45	46	47	48
49	50	51	52	53	54
55	56	57	58	59	60
61	62	63	64	65	66
67	68	69	70	71	72
73	74	75	76	77	78
79	80	81	82	83	84
85	86	87	88	89	90
91	92	93	94	95	96
97	98	99	100		

19	1444	21,6	Mußheim	W. Aug. Schmidt	13. 20. Berner
20	1305	17,0	Spieß	Heinr. Hubler	K. Ernst
21	700	16,2	Untergomb.	W. Weidmann (1)	Joh. A. Gauth
22	1803	5,5	Kenigsweirth	W. B. Baumann	K. Fr. Greiber
23	1175	6,2	"	Dr. Angabeger	Joh. Köfeler
	91,908				J. Mery

Amtsbezirk Kehl.

Bezirksamtmanu: Dr. Richard Reinhard, Oberamtmanu.
Revident: Josef Rieger.
Registrator: Philipp Wähler.
Domänenverwalter: Martin.
Bezirksarzt: Max Brand.
Bezirksrath: Mathias Friedt, Gastwirth in Stadt Kehl.
 Gerber Friedrich in Willstätt, Sandwirth Johann Weber
 Jung in Sinz, Blumenwirth Karl Stengel in Sichtenau,
 Fabrikant J. Karl Kehlwig in Dorf Kehl, Sandwirth Joh.
 Gg. Keel 3 in Seegeshurst, Gemeinderath Philipp, Sanger
 in Holzhausen, Sandwirth Friedr. Pontus I in Freistett.
Strafamtmeister: Greiner in Kehl und Moll in Neudorf.

Ort.	Seelenzahl	Quadratm.	Postbestellbezirt.	Würgermeister.	Rathschreiber.	Gemeinderath.	Actioren.
1 Auenheim	1127	8,11	Auenheim.	W. H. J. J. J.	W. H. J. J. J.	W. H. J. J. J.	W. H. J. J. J.
2 Badersweier	1148	5,0	Badersweier	W. H. J. J. J.	W. H. J. J. J.	W. H. J. J. J.	W. H. J. J. J.
3 Bircsheim	788	6,1	Bircsheim	W. H. J. J. J.	W. H. J. J. J.	W. H. J. J. J.	W. H. J. J. J.
4 Karlsweier	611	12,0	Carlsweier	W. H. J. J. J.	W. H. J. J. J.	W. H. J. J. J.	W. H. J. J. J.
5 Freistett	2097	6,5	Freistett	W. H. J. J. J.	W. H. J. J. J.	W. H. J. J. J.	W. H. J. J. J.
6 Strauchbaum	289	15,7	Strauchbaum	W. H. J. J. J.	W. H. J. J. J.	W. H. J. J. J.	W. H. J. J. J.
7 Langereuth	94	26,0	Langereuth	W. H. J. J. J.	W. H. J. J. J.	W. H. J. J. J.	W. H. J. J. J.
8 Sinslingen	733	13,7	Sinslingen	W. H. J. J. J.	W. H. J. J. J.	W. H. J. J. J.	W. H. J. J. J.
9 Gieselhurst	446	22,1	Gieselhurst	W. H. J. J. J.	W. H. J. J. J.	W. H. J. J. J.	W. H. J. J. J.

Oberamtsrichter: Stefan Raggi.
Gerechtschreiber: L. Kopf.
Notare: A. Bet in Rh.-Bischofsheim, Kitzig in Stadt Kehl.
Gerechtsvolksrichter: Johann Gilde.
Steuerkommisnar: Mt. Härle.
Oberförder: W. Seidel 1. Kort u. A. Wenger in Rh.-Bischofsheim.
Bezirksamtsarzt: Adolf Gruber.
Praktische Aerzte: Dr. Schramm in Kehl (Stadt), Dr. Mery in Sichtenau, Dr. Heber in Kehl (Dorf), Heib. Wagner und Kempog in Rh.-Bischofsheim, Scheer 1. Willstätt.

1	2	3	4	5	6	7	8	9
10	11	12	13	14	15	16	17	18
19	20	21	22	23	24	25	26	27
28	29	30	31	32	33	34	35	36
37	38	39	40	41	42	43	44	45
46	47	48	49	50	51	52	53	54
55	56	57	58	59	60	61	62	63
64	65	66	67	68	69	70	71	72
73	74	75	76	77	78	79	80	81
82	83	84	85	86	87	88	89	90
91	92	93	94	95	96	97	98	99
100								

Amtsbezirk Kehl - Konstantz

Ort	Einwohner	Fläche in qm	Postleitzahl	Bürgermeister	Rathschreiber	Gemeindevorsteher	Accisoren
10 Hochshurst	194	11,7	Dffenburg	Joh. Eg. Beller	Joh. Teufel 2	Hil. Jockers	Joh. Teniel
11 Dolschauten	405	10,1	Kehl	Friedr. Werner	Friedr. Werner	Eg. Gummel 2	Fr. Werner 2
12 Donsou	328	10,1	"	Eb. Hertel	Jacob. Pfeiler	Eg. Hertel	Chr. Kuvie
13 Kehl (Dorf)	3091		"	Joh. Hebbing	Eg. Kibler	Joh. Gerber	Andr. Kof 3
14 Kehl (Stadt)	2559		"	Franz Kaver Kung	Eg. Kibler	Joh. Schumacher	Karl Jungblut
15 Korf	1007	5,3	Korf	Karl Kof	Dav. Kaufner	Joh. Underger 3	Eg. Underger 23
16 Kegelshurst	1446	9,7	Kegelshurst	Joh. Erhardt	Dav. Kaufner	Joh. Herzel	Joh. Koberger 23
17 Veitshofen	843	7,7	Kehl	Mich. Florwarth	J. Eg. Ehrhardt	Friedr. Kuber	Dav. Schneider 1
18 Gichtenau	1207	24,7	Gichtenau	Joh. Kibler	Mich. Gummel 19	Wilhelm Kersch	K. Fr. Kauppe
19 Kintz	766	9,3	Gichtenau	Friedr. Pechel	J. Mannshard 13	Chr. Zimmer 1	Joh. Dietrich
20 Mumpredischhofen	602	19,4	Mumpredisch	Math. Zimmer 7	Walt. Zimmer 7	Chr. Zimmer 1	Chr. Hermann 3
21 Mumpredisch	355	21,4	Gichtenau	Joh. Fris	Christ. Baagl 5	Chr. Zimmer 1	Karl Junier
22 Mumpredisch	427	15,2	Mumpredisch	Joh. Eg. Kestler	Fr. Desinger 2	Friedrich Bolle	Mich. Gopper 19
23 Mumpredisch	557	3,2	Kehl	Joh. Wurth	Joh. Selzer	Eg. Jockers	J. Wassenhmidt
24 Oberhofen	386	6,4	Korf	Mich. Geyer	Joh. Wurth	Joh. Wbl	Joh. Fegel
25 Oberhofen	184	5,7	Korf	Mich. Siegel	Joh. Wurth	Joh. Wbl	Joh. Fegel
26 Oberhofen	1509	13,4	Rheinbischof	Karl Mayer	Jacob. Geyer	Phil. Schneider 9	Kudw. Sulzberger
27 Oberhofen	806	11,0	Korf	Theod. Bittel	Joh. Pfeil	Eg. Richter	Wilh. Kieber 8
28 Oberhofen	725	9,7	Gichtenau	Chr. Kung 8	Joh. Kung 4	Eg. Jockers	Georg. Weger
29 Oberhofen	1469	8,5	Gichtenau	Joh. Eg. Berth	Georg. Kung	Chr. Kieber	Joh. Andw. Jung
30 Oberhofen	355	8,7	Gichtenau	Eg. Kirchhoffer	Jacob. Stein 3	W. Sonntag 2	Friedr. Watz 11

26,504

Amtsbezirk Konstantz

Beizeksamtmann: Max Höhrenbach, D. Antmann, Christian G. von Antmann.
Beisitzer: Jakob Krauß, Revident: Vrecht.
Registrator: Leop. Frey, Politzeistuar: J. Thalmann.
Bezirksarzt: Dr. Adolf Homell.
Bezirks-Physikenzarzt: Franz Mader in Radolfzell.

Amtsrichter: Christian Dörner, Oberamtsrichter.
Registrator: Christian Adam Burger.
Notare: Adolf Dietrich (1); Peter Diez (2).
Bezirksvollzieher: H. Baust, Stadtbett. J. A. Maier.
Oberförster: Albert Kunginger

Einwohner 26,504
 Fläche 111,7 qm
 Postleitzahl 766
 Bürgermeister: Max Höhrenbach
 Bürgermeister: Christian G. von Antmann
 Beisitzer: Jakob Krauß
 Registrator: Leop. Frey
 Bezirksarzt: Dr. Adolf Homell
 Bezirks-Physikenzarzt: Franz Mader
 Amtsrichter: Christian Dörner
 Registrator: Christian Adam Burger
 Notare: Adolf Dietrich, Peter Diez
 Bezirksvollzieher: H. Baust
 Oberförster: Albert Kunginger

Ort.	Örtl.	Seelen	Cont.	Cont. u. Cont.	Postbest.-bezirt.	Bürgermeister.	Rathschreiber.	Gemeinderöchner.	Actioren.
5	Bibringen	586	Cont.	Am. Reichshausen	Mois Feitschi	Gebhard Ruppel	Joh. Graf	Joh. Erne	
6	Bödingen	994	24,9	Bödingen	Ant. Schwarz	Karl Maier	Joh. Graf	Joh. Fr. Habel	
7	Büdingen	744	28,8	Büdingen	Leonrad Guntter	Arn. Walter	Wilh. v. Duv	Bernh. Mayer	
8	Briedingen	484	46,7	Singen	Roman Heidhart	Adwig Maier	Bernh. Feindrich	Rudolf Köpfer	
9	Cantholzen	254	31,8	Horn	Vened. Willibald	Heinr. Huber	Konst. Köpfer	Joh. N. Hanger	
10	Cantholzen	1789	32,4	Horn	Konr. Auer	Sigm. Schreiber	Lito Kirly	F. X. Schneider	
11	Cantholzen	989	40,9	Gödingen	C. Zimmermann	Yhd. Auer	Joh. Fugle	Sigm. Gorbder	
12	Gödingen	958	38,2	Wettmading.	Sigm. Horber	Bernmann Baur	Gottfr. Kretzner	Sigm. Gorbder	
13	Gundolsheim	163	22,6	Raboldzell	Joh. Schen	Joh. Schen	Joh. Lang	(siehe Horn)	
14	Kanfen a. b. Nach	239	30,4	Horn	Dr. Prossbrügger	Franz Joos	W. Veltcher	Seb. Schwarz	
15	Kemmenhofen	248	33,9	Kemmenhofen	Joh. Dieze	Konr. Bruttel	Gebh. Ruf	Zeherin Welle	
16	Korn	286	31,2	Horn	Johann Mert	F. Engesser	Math. Schem	Joh. Wert	
17	Mannig	290	37,6	Raboldzell	Leon. Bruttel	Konr. Bruttel	Dr. Weissmann	Kauer Weber	
18	Miggerringen	495	19,8	Raboldzell	Gunttram Weber	Ant. Bruttel	Dr. Wetbele (2)	Wigard Mayer.	
19	Marzellingen	390	17,7	Marzellingen	Joh. Rev. Schlegel	Ant. Bruttel	Ribor. Graf	Joh. Bantler	
20	Muggingen	210	21,2	Marzellingen	Joh. Weibele	Leonr. Kemdrob	B. Kemdrob	Karl Riedinger	
21	Mugg	302	25,1	"	Em. Wieland	Karl Holz	Martin Wöhrler	Joh. Stoffel	
22	Nehringen	1027	40,9	Dehningen	Kalp. Diener	Rep. Welle	Josef Mel e	Gul. Schelhuber	
23	Raboldzell	2335	21,3	Raboldzell	Konst. Poppel	Aug. Sommer	Karl Wareth	H. Bracht	
24	Randegg	912	40,9	Randegg	Yosia Schuele	Franz Preitisch	Ant. Schmidt	Johann Mayer	
25	Riedlingen	380	34,1	Dehningen	Gabr. Schwarz	Glem. Rod	Josef Egner	H. Korb	
26	Schönen	2165	32,9	Singen	Peter Koch	Joh. Schinger	Joh. Grot	Karl C. Singer	
27	Singen	447	27,7	Raboldzell	Edm. Wäibel	Em. Schürst	Ed. Singer	Max Gndbig	
28	Ueberlingen a. R.	705	37,3	Wangen	Edm. Wäiser	Ant. Singer	Math. Meier	Dr. Gantarter	
29	Wangen	280	28,5	Raboldzell	Yacob Mayer	Joh. Gai	Joh. Meier	Joh. Meier	
30	Weller	780	30,7	Arten-Riedel.	G. Billinger	Greg. Wielandt	Joh. Greising	Ant. Wolf	
31	Wörblingen								

41,234

229 Personen im Jahre 1871. 1872. 1873. 1874. 1875. 1876. 1877. 1878. 1879. 1880. 1881. 1882. 1883. 1884. 1885. 1886. 1887. 1888. 1889. 1890. 1891. 1892. 1893. 1894. 1895. 1896. 1897. 1898. 1899. 1900. 1901. 1902. 1903. 1904. 1905. 1906. 1907. 1908. 1909. 1910. 1911. 1912. 1913. 1914. 1915. 1916. 1917. 1918. 1919. 1920. 1921. 1922. 1923. 1924. 1925. 1926. 1927. 1928. 1929. 1930. 1931. 1932. 1933. 1934. 1935. 1936. 1937. 1938. 1939. 1940. 1941. 1942. 1943. 1944. 1945. 1946. 1947. 1948. 1949. 1950. 1951. 1952. 1953. 1954. 1955. 1956. 1957. 1958. 1959. 1960. 1961. 1962. 1963. 1964. 1965. 1966. 1967. 1968. 1969. 1970. 1971. 1972. 1973. 1974. 1975. 1976. 1977. 1978. 1979. 1980. 1981. 1982. 1983. 1984. 1985. 1986. 1987. 1988. 1989. 1990. 1991. 1992. 1993. 1994. 1995. 1996. 1997. 1998. 1999. 2000. 2001. 2002. 2003. 2004. 2005. 2006. 2007. 2008. 2009. 2010. 2011. 2012. 2013. 2014. 2015. 2016. 2017. 2018. 2019. 2020. 2021. 2022. 2023. 2024. 2025. 2026. 2027. 2028. 2029. 2030. 2031. 2032. 2033. 2034. 2035. 2036. 2037. 2038. 2039. 2040. 2041. 2042. 2043. 2044. 2045. 2046. 2047. 2048. 2049. 2050. 2051. 2052. 2053. 2054. 2055. 2056. 2057. 2058. 2059. 2060. 2061. 2062. 2063. 2064. 2065. 2066. 2067. 2068. 2069. 2070. 2071. 2072. 2073. 2074. 2075. 2076. 2077. 2078. 2079. 2080. 2081. 2082. 2083. 2084. 2085. 2086. 2087. 2088. 2089. 2090. 2091. 2092. 2093. 2094. 2095. 2096. 2097. 2098. 2099. 2100. 2101. 2102. 2103. 2104. 2105. 2106. 2107. 2108. 2109. 2110. 2111. 2112. 2113. 2114. 2115. 2116. 2117. 2118. 2119. 2120. 2121. 2122. 2123. 2124. 2125. 2126. 2127. 2128. 2129. 2130. 2131. 2132. 2133. 2134. 2135. 2136. 2137. 2138. 2139. 2140. 2141. 2142. 2143. 2144. 2145. 2146. 2147. 2148. 2149. 2150. 2151. 2152. 2153. 2154. 2155. 2156. 2157. 2158. 2159. 2160. 2161. 2162. 2163. 2164. 2165. 2166. 2167. 2168. 2169. 2170. 2171. 2172. 2173. 2174. 2175. 2176. 2177. 2178. 2179. 2180. 2181. 2182. 2183. 2184. 2185. 2186. 2187. 2188. 2189. 2190. 2191. 2192. 2193. 2194. 2195. 2196. 2197. 2198. 2199. 2200. 2201. 2202. 2203. 2204. 2205. 2206. 2207. 2208. 2209. 2210. 2211. 2212. 2213. 2214. 2215. 2216. 2217. 2218. 2219. 2220. 2221. 2222. 2223. 2224. 2225. 2226. 2227. 2228. 2229. 2230. 2231. 2232. 2233. 2234. 2235. 2236. 2237. 2238. 2239. 2240. 2241. 2242. 2243. 2244. 2245. 2246. 2247. 2248. 2249. 2250. 2251. 2252. 2253. 2254. 2255. 2256. 2257. 2258. 2259. 2260. 2261. 2262. 2263. 2264. 2265. 2266. 2267. 2268. 2269. 2270. 2271. 2272. 2273. 2274. 2275. 2276. 2277. 2278. 2279. 2280. 2281. 2282. 2283. 2284. 2285. 2286. 2287. 2288. 2289. 2290. 2291. 2292. 2293. 2294. 2295. 2296. 2297. 2298. 2299. 2300. 2301. 2302. 2303. 2304. 2305. 2306. 2307. 2308. 2309. 2310. 2311. 2312. 2313. 2314. 2315. 2316. 2317. 2318. 2319. 2320. 2321. 2322. 2323. 2324. 2325. 2326. 2327. 2328. 2329. 2330. 2331. 2332. 2333. 2334. 2335. 2336. 2337. 2338. 2339. 2340. 2341. 2342. 2343. 2344. 2345. 2346. 2347. 2348. 2349. 2350. 2351. 2352. 2353. 2354. 2355. 2356. 2357. 2358. 2359. 2360. 2361. 2362. 2363. 2364. 2365. 2366. 2367. 2368. 2369. 2370. 2371. 2372. 2373. 2374. 2375. 2376. 2377. 2378. 2379. 2380. 2381. 2382. 2383. 2384. 2385. 2386. 2387. 2388. 2389. 2390. 2391. 2392. 2393. 2394. 2395. 2396. 2397. 2398. 2399. 2400. 2401. 2402. 2403. 2404. 2405. 2406. 2407. 2408. 2409. 2410. 2411. 2412. 2413. 2414. 2415. 2416. 2417. 2418. 2419. 2420. 2421. 2422. 2423. 2424. 2425. 2426. 2427. 2428. 2429. 2430. 2431. 2432. 2433. 2434. 2435. 2436. 2437. 2438. 2439. 2440. 2441. 2442. 2443. 2444. 2445. 2446. 2447. 2448. 2449. 2450. 2451. 2452. 2453. 2454. 2455. 2456. 2457. 2458. 2459. 2460. 2461. 2462. 2463. 2464. 2465. 2466. 2467. 2468. 2469. 2470. 2471. 2472. 2473. 2474. 2475. 2476. 2477. 2478. 2479. 2480. 2481. 2482. 2483. 2484. 2485. 2486. 2487. 2488. 2489. 2490. 2491. 2492. 2493. 2494. 2495. 2496. 2497. 2498. 2499. 2500. 2501. 2502. 2503. 2504. 2505. 2506. 2507. 2508. 2509. 2510. 2511. 2512. 2513. 2514. 2515. 2516. 2517. 2518. 2519. 2520. 2521. 2522. 2523. 2524. 2525. 2526. 2527. 2528. 2529. 2530. 2531. 2532. 2533. 2534. 2535. 2536. 2537. 2538. 2539. 2540. 2541. 2542. 2543. 2544. 2545. 2546. 2547. 2548. 2549. 2550. 2551. 2552. 2553. 2554. 2555. 2556. 2557. 2558. 2559. 2560. 2561. 2562. 2563. 2564. 2565. 2566. 2567. 2568. 2569. 2570. 2571. 2572. 2573. 2574. 2575. 2576. 2577. 2578. 2579. 2580. 2581. 2582. 2583. 2584. 2585. 2586. 2587. 2588. 2589. 2590. 2591. 2592. 2593. 2594. 2595. 2596. 2597. 2598. 2599. 2600. 2601. 2602. 2603. 2604. 2605. 2606. 2607. 2608. 2609. 2610. 2611. 2612. 2613. 2614. 2615. 2616. 2617. 2618. 2619. 2620. 2621. 2622. 2623. 2624. 2625. 2626. 2627. 2628. 2629. 2630. 2631. 2632. 2633. 2634. 2635. 2636. 2637. 2638. 2639. 2640. 2641. 2642. 2643. 2644. 2645. 2646. 2647. 2648. 2649. 2650. 2651. 2652. 2653. 2654. 2655. 2656. 2657. 2658. 2659. 2660. 2661. 2662. 2663. 2664. 2665. 2666. 2667. 2668. 2669. 2670. 2671. 2672. 2673. 2674. 2675. 2676. 2677. 2678. 2679. 2680. 2681. 2682. 2683. 2684. 2685. 2686. 2687. 2688. 2689. 2690. 2691. 2692. 2693. 2694. 2695. 2696. 2697. 2698. 2699. 2700. 2701. 2702. 2703. 2704. 2705. 2706. 2707. 2708. 2709. 2710. 2711. 2712. 2713. 2714. 2715. 2716. 2717. 2718. 2719. 2720. 2721. 2722. 2723. 2724. 2725. 2726. 2727. 2728. 2729. 2730. 2731. 2732. 2733. 2734. 2735. 2736. 2737. 2738. 2739. 2740. 2741. 2742. 2743. 2744. 2745. 2746. 2747. 2748. 2749. 2750. 2751. 2752. 2753. 2754. 2755. 2756. 2757. 2758. 2759. 2760. 2761. 2762. 2763. 2764. 2765. 2766. 2767. 2768. 2769. 2770. 2771. 2772. 2773. 2774. 2775. 2776. 2777. 2778. 2779. 2780. 2781. 2782. 2783. 2784. 2785. 2786. 2787. 2788. 2789. 2790. 2791. 2792. 2793. 2794. 2795. 2796. 2797. 2798. 2799. 2800. 2801. 2802. 2803. 2804. 2805. 2806. 2807. 2808. 2809. 2810. 2811. 2812. 2813. 2814. 2815. 2816. 2817. 2818. 2819. 2820. 2821. 2822. 2823. 2824. 2825. 2826. 2827. 2828. 2829. 2830. 2831. 2832. 2833. 2834. 2835. 2836. 2837. 2838. 2839. 2840. 2841. 2842. 2843. 2844. 2845. 2846. 2847. 2848. 2849. 2850. 2851. 2852. 2853. 2854. 2855. 2856. 2857. 2858. 2859. 2860. 2861. 2862. 2863. 2864. 2865. 2866. 2867. 2868. 2869. 2870. 2871. 2872. 2873. 2874. 2875. 2876. 2877. 2878. 2879. 2880. 2881. 2882. 2883. 2884. 2885. 2886. 2887. 2888. 2889. 2890. 2891. 2892. 2893. 2894. 2895. 2896. 2897. 2898. 2899. 2900. 2901. 2902. 2903. 2904. 2905. 2906. 2907. 2908. 2909. 2910. 2911. 2912. 2913. 2914. 2915. 2916. 2917. 2918. 2919. 2920. 2921. 2922. 2923. 2924. 2925. 2926. 2927. 2928. 2929. 2930. 2931. 2932. 2933. 2934. 2935. 2936. 2937. 2938. 2939. 2940. 2941. 2942. 2943. 2944. 2945. 2946. 2947. 2948. 2949. 2950. 2951. 2952. 2953. 2954. 2955. 2956. 2957. 2958. 2959. 2960. 2961. 2962. 2963. 2964. 2965. 2966. 2967. 2968. 2969. 2970. 2971. 2972. 2973. 2974. 2975. 2976. 2977. 2978. 2979. 2980. 2981. 2982. 2983. 2984. 2985. 2986. 2987. 2988. 2989. 2990. 2991. 2992. 2993. 2994. 2995. 2996. 2997. 2998. 2999. 3000. 3001. 3002. 3003. 3004. 3005. 3006. 3007. 3008. 3009. 3010. 3011. 3012. 3013. 3014. 3015. 3016. 3017. 3018. 3019. 3020. 3021. 3022. 3023. 3024. 3025. 3026. 3027. 3028. 3029. 3030. 3031. 3032. 3033. 3034. 3035. 3036. 3037. 3038. 3039. 3040. 3041. 3042. 3043. 3044. 3045. 3046. 3047. 3048. 3049. 3050. 3051. 3052. 3053. 3054. 3055. 3056. 3057. 3058. 3059. 3060. 3061. 3062. 3063. 3064. 3065. 3066. 3067. 3068. 3069. 3070. 3071. 3072. 3073. 3074. 3075. 3076. 3077. 3078. 3079. 3080. 3081. 3082. 3083. 3084. 3085. 3086. 3087. 3088. 3089. 3090. 3091. 3092. 3093. 3094. 3095. 3096. 3097. 3098. 3099. 3100. 3101. 3102. 3103. 3104. 3105. 3106. 3107. 3108. 3109. 3110. 3111. 3112. 3113. 3114. 3115. 3116. 3117. 3118. 3119. 3120. 3121. 3122. 3123. 3124. 3125. 3126. 3127. 3128. 3129. 3130. 3131. 3132. 3133. 3134. 3135. 3136. 3137. 3138. 3139. 3140. 3141. 3142. 3143. 3144. 3145. 3146. 3147. 3148. 3149. 3150. 3151. 3152. 3153. 3154. 3155. 3156. 3157. 3158. 3159. 3160. 3161. 3162. 3163. 3164. 3165. 3166. 3167. 3168. 3169. 3170. 3171. 3172. 3173. 3174. 3175. 3176. 3177. 3178. 3179. 3180. 3181. 3182. 3183. 3184. 3185. 3186. 3187. 3188. 3189. 3190. 3191. 3192. 3193. 3194. 3195. 3196. 3197. 3198. 3199. 3200. 3201. 3202. 3203. 3204. 3205. 3206. 3207. 3208. 3209. 3210. 3211. 3212. 3213. 3214. 3215. 3216. 3217. 3218. 3219. 3220. 3221. 3222. 3223. 3224. 3225. 3226. 3227. 3228. 3229. 3230. 3231. 3232. 3233. 3234. 3235. 3236. 3237. 3238. 3239. 3240. 3241. 3242. 3243. 3244. 3245. 3246. 3247. 3248. 3249. 3250. 3251. 3252. 3253. 3254. 3255. 3256. 3257. 3258. 3259. 3260. 3261. 3262. 3263. 3264. 3265. 3266. 3267. 3268. 3269. 3270. 3271. 3272. 3273. 3274. 3275. 3276. 3277. 3278. 3279. 3280. 3281. 3282. 3283. 3284. 3285. 3286. 3287. 3288. 3289. 3290. 3291. 3292. 3293. 3294. 3295. 3296. 3297. 3298. 3299. 3300. 3301. 3302. 3303. 3304. 3305. 3306. 3307. 3308. 3309. 3310. 3311. 3312. 3313. 3314. 3315. 3316. 3317. 3318. 3319. 3320. 3321. 3322. 3323. 3324. 3325. 3326. 3327. 3328. 3329. 3330. 3331. 3332. 3333. 3334. 3335. 3336. 3337. 3338. 3339. 3340. 3341. 3342. 3343. 3344. 3345. 3346. 3347. 3348. 3349. 3350. 3351. 3352. 3353. 3354. 3355. 3356. 3357. 3358. 3359. 3360. 3361. 3362. 3363. 3364. 3365. 3366. 3367. 3368. 3369. 3370. 3371. 3372. 3373. 3374. 3375. 3376. 3377. 3378. 3379. 3380. 3381. 3382. 3383. 3384. 3385. 3386. 3387. 3388. 3389. 3390. 3391. 3392. 3393. 3394. 3395. 3396. 3397. 3398. 3399. 3400. 3401. 3402. 3403. 3404. 3405. 3406. 3407. 3408. 3409. 3410. 3411. 3412. 3413. 3414. 3415. 3416. 3417. 3418. 3419. 3420. 3421. 3422. 3423. 3424. 3425. 3426. 3427. 3428. 3429. 3430. 3431. 3432. 3433. 3434. 3435. 3436. 3437. 3438. 3439. 3440. 3441. 3442. 3443. 3444. 3445. 3446. 3447. 3448. 3449. 3450. 3451. 3452

24 Hingeltingen o. D. 447
 25 Hingeltingen 206
 26 Mosen 280
 27 Hingeltingen 207
 28 Hingeltingen 207
 29 Hingeltingen 207
 30 Hingeltingen 207
 31 Hingeltingen 207
 32 Hingeltingen 207
 33 Hingeltingen 207
 34 Hingeltingen 207
 35 Hingeltingen 207
 36 Hingeltingen 207
 37 Hingeltingen 207
 38 Hingeltingen 207
 39 Hingeltingen 207
 40 Hingeltingen 207
 41 Hingeltingen 207
 42 Hingeltingen 207
 43 Hingeltingen 207
 44 Hingeltingen 207
 45 Hingeltingen 207
 46 Hingeltingen 207
 47 Hingeltingen 207
 48 Hingeltingen 207
 49 Hingeltingen 207
 50 Hingeltingen 207
 51 Hingeltingen 207
 52 Hingeltingen 207
 53 Hingeltingen 207
 54 Hingeltingen 207
 55 Hingeltingen 207
 56 Hingeltingen 207
 57 Hingeltingen 207
 58 Hingeltingen 207
 59 Hingeltingen 207
 60 Hingeltingen 207
 61 Hingeltingen 207
 62 Hingeltingen 207
 63 Hingeltingen 207
 64 Hingeltingen 207
 65 Hingeltingen 207
 66 Hingeltingen 207
 67 Hingeltingen 207
 68 Hingeltingen 207
 69 Hingeltingen 207
 70 Hingeltingen 207
 71 Hingeltingen 207
 72 Hingeltingen 207
 73 Hingeltingen 207
 74 Hingeltingen 207
 75 Hingeltingen 207
 76 Hingeltingen 207
 77 Hingeltingen 207
 78 Hingeltingen 207
 79 Hingeltingen 207
 80 Hingeltingen 207
 81 Hingeltingen 207
 82 Hingeltingen 207
 83 Hingeltingen 207
 84 Hingeltingen 207
 85 Hingeltingen 207
 86 Hingeltingen 207
 87 Hingeltingen 207
 88 Hingeltingen 207
 89 Hingeltingen 207
 90 Hingeltingen 207
 91 Hingeltingen 207
 92 Hingeltingen 207
 93 Hingeltingen 207
 94 Hingeltingen 207
 95 Hingeltingen 207
 96 Hingeltingen 207
 97 Hingeltingen 207
 98 Hingeltingen 207
 99 Hingeltingen 207
 100 Hingeltingen 207

Amtsbezirk Lahr.

Bezirksamtmann: Aug. Wintner, Geh. Regierungsrath.
Referendar: Revifor: Heunauer.
Aktuar: A. Grentig.
Beizehräthe: Fabrikant Ferd. Brauer in Lahr, Fabrikant Emil Kraus in Lahr, Gemeinderath Gg. Roos in Ruchbach, Fabrikant Julius Wegner in Altmannsheimer, und Gelehrter Wth. Wegner in Altmannsheimer. Fer-
 dinand Sander, Gemeinderath in Lahr. Dr. G. Schuster
 Oberbürgermeister in Lahr. Benjamin Schuebel, Landwirth
 in Mosenheim. And. Wipi, Amtsgemeinderath in Mosenheim

Amtsrichter: Rudolph Schradl, Oberamtsrichter. Dr. Ed. Beringer, Amtsrichter.
Geschichtschreiber: Egger.
Aktuare: Gustav, Ernst, Doehel.
Beizehräthe: Karl Krull, Medizinalrath.
Beizehräthe: Henninger in Lahr.
Notare: Wth. Viel (1), Albert Kaiser (2), Alfred Meyer (3).
Geschichtsbuchhalter: Kossig in Lahr u. St.
Uebersetzer: Karl Koenige für Lahr, Karl Steiglehner für
 Mosenheim.
Steuerkommisär: Emil Mühl.
Strafkenneifer: Ludwig Mayer.

Amtsbezirk Lahr.

Ort.	Q. l.	Q. d. l.	Q. d. r.	Postbestell- bezirk.	Bürgermeister.	Rathschreiber.	Gemeinderäthler.	Accisoren.
1 Altmannsheimer	740	8,2	Dingeltingen	H. Heimbürger	Wth. Binder	J. D. Heimbürger	Schäfer	
2 Ruchbach	1901	17	"	Gg. Kraemer	Fr. Rangenbach	Gg. Müß	Zoller	
3 Dundenheim	923	15,5	Dundenheim	Karl Wagner	Jak. Erlenebach	Joh. Zeller	Göb	
4 Mosenheim	2304	5,7	Dundenheim	And. Erb	Jak. Sohn Jg.	Andr. Sohn	Klippel	
5 Heiligenzell	619	3,4	Dundenheim	Wth. Kopp	Josef Stuber	Kriedrich Dittger	Kopp	
6 Hingeltingen	926	4,9	Dundenheim	Chr. Gierlinger	Karl Vaber	Jakob Kurz	Reichenbach	
7 Mosenheim	1641	13,5	Mosenheim	J. G. Hücher	Jon. Wiedert	Joh. Gg. Roth	Frühinger	
8 Mosenheim	1154	8,2	Kurzell	Ferd. Engel	Josef Wiedert	Wth. Ganiel	Schrenpp	
9 Ruchbach	544	2,9	Lahr	Jak. Sür	Josef Wiedert	Wth. Ganiel	Regelmann	
10 Lahr	9937	"	"	Dr. G. Schüller	Wth. Kopp, I.	Wth. Kopp, I.	"	
11 Ruchbach	281	5,1	Dingeltingen	Chr. Staiger	Ed. Steinbacher	Gg. Kettenacker	Müller	
12 Mosenheim	1257	12,3	Mosenheim	Gg. Pöts 3.	Hch. Reith	Joh. Wth. Fröhner	Stort	
13 Mosenheim	576	3,4	Lahr	Andr. Gökler	Gg. Lehmann	Jak. Bohmert	Rehmann	
14 Ruchbach	1501	11,9	Ruchbach	J. J. Trichtinger	Diebold Jülich	Andr. Wäldert	Wah	

Amtsbezirk Fahr—Lörrach

Ort	Seelen	Quadrat	Einwohner	Postbefehlbezirk	Bürgermeister	Rathschreiber	Gemeinderichter	Actioren
15 Oberhopsheim	1242	Rm.	7,1	Oberhopsf.	Wend. Gähler	W. Pfeiferschreiber	Hof. Beller 3.	Kunz
16 Oberweier	788	4,4	Oberweier	S. Gienobels	Cor. Stuber	W. Müller	H. Müller	Seib
17 Ottenheim	1519	11,5	Ottenheim	Karl Haß I.	Gust. Maister	G. Scholz 6	G. Scholz 6	Vittenacker
18 Pringsbach	462	1,7	Seelbach	Konst. Hofer	Mar. Jostenthal	Hof. Freig	L. Hermann	Edle
19 Reichenbach	1100	4,5	Reichenbach	Hof. Feist	Mar. Rosenthal	Hof. Müller	L. Himmelsbach	Schulmacher
20 Schönbürg	382	9,8	Schönbürg	H. Himmelsbach	W. Müller	Mar. Diger	H. Himmelsbach	(siehe Pringsbach)
21 Schuttern	981	7,5	Schuttern	Seb. Silberer	Mar. Müller	Mar. Diger	H. Himmelsbach	Wack
22 Schutterthal	819	11,9	Seelbach	Z. Weber	Mar. Müller	Mar. Diger	H. Himmelsbach	Wack
23 Schutterzell	1471	10,3	Kürzell	Hof. Kopf	Mar. Müller	Mar. Diger	H. Himmelsbach	Wack
24 Seelbach	1278	4,3	Seelbach	Cor. Himmelsbach	Mar. Müller	Mar. Diger	H. Himmelsbach	Wack
25 Seib	210	9,3	Seib	Hof. Wagner	Mar. Müller	Mar. Diger	H. Himmelsbach	Wack
26 Wittenbach	493	11,8	Seib	Wihl. Rodenbach	Mar. Müller	Mar. Diger	H. Himmelsbach	Wack
27 Wittenweier								

35,585

Amtsbezirk Lörrach.

Bezirksamtmann: Max Peter, Oberamtmann. Dr. Gustav Altstetl, Amtmann.
Beisitzer: Eymund Schöfle. **Registrator:** Ph. Gmelin.
Beiztschreiber: Dr. Ritter, Dr. Keller, Pfistersberger.
Beiztschreiber: Dr. Gint.
Beiztschreiber: Altbürgermeister Bogenschnitz in Steinen, prakt. Arzt Dr. Brian, Lörrach, Bürgermeister Gock in Warrnbach, Bürgermeister Säbemann in Fischingen, Feig Maier in Gölzen, Gerber D. Kramer in Kandern, Müller. Jacob Haß in Weil, Bürgermeister Rupp in Steinen, Bürgermeister Zipfl in Fringen.
Beiztschreiber: August v. Lenzel in Kandern, Karl Mebel und Otto Krausland in Lörrach.
Beiztschreiber: Dorflinger.

Amtsrichter: Dürmer, Oberamtsrichter Küßli, Oberamtsr. Gerich, Schreiber: Appel.
Notare: Glattes in Lörrach, J. J. März in Lörrach, Meyer in Kandern.
Rechtsanwälte: R. Böhler, R. Seydel, Anwälte.
Gerichtsvolksherr: S. Brenz, Riedl.
Strafkennermeister: Kettinger in Steinen, Schmitt in Kandern.
Oberfeuerkommisär: Eduard Köning.
Praktische Aerzte: Dr. Kaiser, Dr. Brian, Greth in Lörrach, Dr. Barth, Jung in Lörrach, Dr. G. Eberth, Dr. Rothweiler in Kandern, Dr. Müller in Fringen, Dr. Pfäfel in Klingen, Dr. Heber und Dr. Müller in Steinen, Dr. Ziegler in Wippen.

Ort	Seelen	Quadrat	Einwohner	Postbefehlbezirk	Bürgermeister	Rathschreiber	Gemeinderichter	Actioren
18 Ottenheim	1519	11,5	Ottenheim	Karl Haß I.	Konst. Hofer	Hof. Freig	L. Hermann	Edle
19 Reichenbach	1100	4,5	Reichenbach	Hof. Feist	Mar. Rosenthal	Hof. Müller	L. Himmelsbach	Schulmacher
20 Schönbürg	382	9,8	Schönbürg	H. Himmelsbach	W. Müller	Mar. Diger	H. Himmelsbach	Wack
21 Schuttern	981	7,5	Schuttern	Seb. Silberer	Mar. Müller	Mar. Diger	H. Himmelsbach	Wack
22 Schutterthal	819	11,9	Seelbach	Hof. Kopf	Cor. Himmelsbach	Hof. Wagner	Wihl. Rodenbach	
23 Schutterzell	1471	10,3	Kürzell	Hof. Wagner	Mar. Müller	Mar. Diger	H. Himmelsbach	Wack
24 Seelbach	1278	4,3	Seelbach	Wihl. Rodenbach				
25 Seib	210	9,3	Seib					
26 Wittenbach	493	11,8	Seib					
27 Wittenweier								

Ort.	Seelen	Stimmz.	Polizeistell- bezirk.	Bürgermeister.	Rathschreiber.	Gemeinderöchner.	Actioren.
1 Bingen	1014	51	Bingen	Hermann Meisel	J. F. Sulzberger	Joh. Winter	Wächler
2 Ansfingen	425	174	Fringen	J. Gg. Kaufmann	C. F. Bogel	Jacob Jenne	Driffel
3 Brombach	1571	35	Saagen	Jacob Hagist	R. F. Herzog	J. H. Meinander	Mary
4 Begerfelden	638	97	Herthen	Joh. Thrin	R. F. Grag	L. H. Schmidt	Hebelin
5 Fringen	518	123	Fringen	C. Fr. Rißin	J. F. Gg. Brunner	Fr. Schmitz	Schlegel
6 Fringen	717	98	Fringen	Wilh. Aberer	R. F. Müller	Fr. Wasler	Keller
7 Gimdingen	430	80	Eimeldingen	Fr. Schlotter	R. F. Meiß	Wilh. Schöpplin	Sütterlin
8 Rißingen	311	85	Fringen	Fr. Säbemann	Wilh. Werlin	Geist Gisin	Hagist
9 Grogach	997	86	Grogach	Aug. Dertlin	Jacob Dertlin	R. F. Schmiedel	Braun
10 Saagen	1095	49	Saagen	Karl Müller lg.	Ernst Müller	Ernst Müller	Epitifer
11 Hugelberg	328	87	Steinen	Joh. Ehr. Sängler	Jak. Fr. Schöpplin	J. Ehr. Sängler	Krimler
12 Hallingen	955	74	Hallingen	Johann Keiff	C. F. Kaufmann	C. Fr. Kaufmann	Schroff
13 Hammerstein							Dick Ernst
14 Douningen	672	51	Saagen	Joh. Schöpplin	Aug. Friedr. Reuz	Geist Ott	Riesler
15 Herthen	852	121	Herthen	Fridol. Dietzge	Joh. Senger	Anton Böhler	Knobf
16 Bellingen	409	167	Bellingen	Ludwig Meyer	C. F. Müller	F. Herrn-Winter	Kockhof
17 Soljen	690	84	Steinen	Jacob Bolz	Ernst Trimmier	Herrn. Schöpplin	Krimler
18 Bellingen	475	120	Kandern	Frk Gräßlin	C. F. Scheller	J. G. Huber	Scherr
19 Bellingen	348	99	Steinen	H. Sturm	J. F. Kehler	J. G. Sturm	Sturm
20 Bellingen	259	154	Fringen	Fr. Schörrlin	Frk. Senn	Ludw. Schörrlin	Schmid
21 Bellingen	1026	58	Stetten b. S.	Krauz Hiram	Joh. Roth	Aug. Matzmüller	Waltner
22 Bellingen	464	143	Stetten	Matthae Weber	W. Wunderstin	Matth. Schmidt	Städlelin
23 Bellingen	1580	135	Kandern	Wilh. Berner	D. Dertlinger	Kleinh. Berner	Kroßf
24 Bellingen	1049	108	Kirchen	Ludwig Schmuß	Fr. Eckenstein	L. Sautenschnub	Steiner
25 Bellingen	260	179	Kleinems	L. F. Hügin	R. D. Häberlin	Ludr. Hofmann	Hügin
26 Bellingen	6795	33	Bellingen	Johann Grether	Fr. Sutter R. Engel	Karl Borstlich	Hofer
27 Bellingen	265	91	Gimdingen	Fr. Grether	Fr. Hügin	Fr. Peter	Hügin
28 Bellingen	395	107	Fringen	J. G. Sempy	Joh. Sütterlin	J. Jaf. Reudt	Kung
29 Bellingen	523	59	Saagen	Aug. Brombacher	Ludwig Spohn	Andreas Hübin	Zimmermann
30 Bellingen	315	155	Kandern	J. F. Sütterlin	J. F. Dertling	J. Fr. Grether	Hügin
31 Bellingen	291	47	Lörrach	Jak. Fr. Kibler	J. F. Reuz	C. F. Kreutner	Sempy

Gerichtsvollzieher: Köminger.
Oberrechner: Kaiser in Storch.
Oberförster: Fischer.
Strohmesser: Justus Wilsheim in Mespelkirch und Schmidt in Stetten a. L. M.
Praktische Ärzte: Faller in Mespelkirch, Gagg in Mespelkirch, Bezirksarzt Dr. G. Schmitt in Stetten a. L. M.

Bezirkschützen: Heinrich Degenbecker in Mespelkirch, Thierstein in Stetten a. L. M.
Bezirksräthe: Josef Gran, Bürgermeister von Unterglabbe, Ludwig Blender, Landwirth von Wilsheim, Hauptlehrer Rieger in Kantenart, Bürgermeister F. Reich in Sanddorf, Kulturtechniker L. Wöhrner in Mespelkirch, Bürgermeister Deufel in Hartshelm.

Ort.	Einwohner	Fläche in qm	Postbezahlbezirk	Bürgermeister	Rathsführer	Gemeindevorstand	Ärzte
1 Mespelkirch	186	8,0	Mespelkirch	Job. Schmon	Amann	Jakob Schropp	M. v. Briel.
2 Mespelkirch	283	8,0	Krummloch	Leo Farsichon	Futterfleisch	Wid. Martin	Dr. o. Singe (siehe Mespelkirch)
3 Höggle	444	8,7	"	M. Mathä Welter	Kahn	Josef Kleiner	Karl Kreh
4 Höggle	658	10,6	Mespelkirch	Thomas Köhler	Herrmann	J. Kuitel	gest. unbesetzt
5 Buchheim	426	6,6	"	Grasmus Wäntler	Schub	S. Schreiber	Anton Amann
6 Gungelwies	658	7,3	Höggingen	J. M. Fiesinger	Kanal	W. Waly	Alb. Pfeiffer
7 Höggingen	385	11,2	Gutenstein	Libert Diender	Kampberger	Anton Streicher	Peter Bus
8 Gutenstein	485	31,8	Stetten l. M.	H. Deufel	Mattes	Andr. Schwanz	Jakob Ficht
9 Hantsen	257	15,8	"	J. Heppeler	Kühle	Johann Seible	Josef Mattes
10 Hantsen	538	28,3	"	Aug. Steible	Waly	S. Hüsler	Konrad Forster
11 Hantsen	359	3,0	Mespelkirch	Donat Hofner	Marquart	J. Hehloky	Wb. Marquardt
12 Hantsen	528	10,5	"	Lutrin Schell	Wegmann	Frang Köppler	Engelb. Wilsheim
13 Krummloch	286	6,6	Krummloch	F. Amann	Wegmann	Frang Köppler	Anton Dell
14 Krummloch	191	16,5	Stetten a. L. M.	J. Wolf, Stab.	Wegmann	Frang Köppler	Engelb. Wilsheim
15 Krummloch	191	6,5	Mespelkirch	Ant. Ebecker	Rieger	Kor. Woss	Engelb. Wilsheim
16 Krummloch	606	11,4	"	Johann Gauer	Eigsh	Karl Schmon	Ph. Gauer
17 Krummloch	376	4,5	Mespelkirch	J. Schab, Stab.	Schmidt	J. Stimmell	(f. Menningen.)
18 Krummloch	2025	17,5	Stetten l. M.	R. Klett	Schmidt	Math. Rehle	Wolfgang Wilschle
19 Krummloch	102	15,9	Stetten l. M.	R. Gauer	Schub	S. Schaubert	Kaver Wöglle
20 Krummloch	159	21,5	Mespelkirch	J. Gauer	Wöglle	Josef Briel	Adel Ruf
21 Krummloch	159	21,5	Mespelkirch	J. Dreher	Ruf	Josef Dreher	(f. Wasser)
22 Krummloch	159	21,5	Mespelkirch	J. Gauer	Ruf	Josef Dreher	(f. Wasser)
23 Krummloch	159	21,5	Mespelkirch	J. Gauer	Ruf	Josef Dreher	(f. Wasser)

Ort.	Einwohner	Fläche in qm	Postbezahlbezirk	Bürgermeister	Rathsführer	Gemeindevorstand	Ärzte
1 Mespelkirch	186	8,0	Mespelkirch	Job. Schmon	Amann	Jakob Schropp	M. v. Briel.
2 Mespelkirch	283	8,0	Krummloch	Leo Farsichon	Futterfleisch	Wid. Martin	Dr. o. Singe (siehe Mespelkirch)
3 Höggle	444	8,7	"	M. Mathä Welter	Kahn	Josef Kleiner	Karl Kreh
4 Höggle	658	10,6	Mespelkirch	Thomas Köhler	Herrmann	J. Kuitel	gest. unbesetzt
5 Buchheim	426	6,6	"	Grasmus Wäntler	Schub	S. Schreiber	Anton Amann
6 Gungelwies	658	7,3	Höggingen	J. M. Fiesinger	Kanal	W. Waly	Alb. Pfeiffer
7 Höggingen	385	11,2	Gutenstein	Libert Diender	Kampberger	Anton Streicher	Peter Bus
8 Gutenstein	485	31,8	Stetten l. M.	H. Deufel	Mattes	Andr. Schwanz	Jakob Ficht
9 Hantsen	257	15,8	"	J. Heppeler	Kühle	Johann Seible	Josef Mattes
10 Hantsen	538	28,3	"	Aug. Steible	Waly	S. Hüsler	Konrad Forster
11 Hantsen	359	3,0	Mespelkirch	Donat Hofner	Marquart	J. Hehloky	Wb. Marquardt
12 Hantsen	528	10,5	"	Lutrin Schell	Wegmann	Frang Köppler	Engelb. Wilsheim
13 Krummloch	286	6,6	Krummloch	F. Amann	Wegmann	Frang Köppler	Anton Dell
14 Krummloch	191	16,5	Stetten a. L. M.	J. Wolf, Stab.	Wegmann	Frang Köppler	Engelb. Wilsheim
15 Krummloch	191	6,5	Mespelkirch	Ant. Ebecker	Rieger	Kor. Woss	Engelb. Wilsheim
16 Krummloch	606	11,4	"	Johann Gauer	Eigsh	Karl Schmon	Ph. Gauer
17 Krummloch	376	4,5	Mespelkirch	J. Schab, Stab.	Schmidt	J. Stimmell	(f. Menningen.)
18 Krummloch	2025	17,5	Stetten l. M.	R. Klett	Schmidt	Math. Rehle	Wolfgang Wilschle
19 Krummloch	102	15,9	Stetten l. M.	R. Gauer	Schub	S. Schaubert	Kaver Wöglle
20 Krummloch	159	21,5	Mespelkirch	J. Gauer	Wöglle	Josef Briel	Adel Ruf
21 Krummloch	159	21,5	Mespelkirch	J. Dreher	Ruf	Josef Dreher	(f. Wasser)
22 Krummloch	159	21,5	Mespelkirch	J. Gauer	Ruf	Josef Dreher	(f. Wasser)
23 Krummloch	159	21,5	Mespelkirch	J. Gauer	Ruf	Josef Dreher	(f. Wasser)

Ort.	Gebien	Stimm d	Poststellbezirk.	Bürgermeister.	Rathschreiber.	Gemeinberechner.	Accisoren.
24 Obergaschütte	203	23,9	Stetten f. M.	Joachim Köfler	Huhl	Joach. Köfler	Wend. Straub
25 Raß	393	7,4	Sauldorf	J. v. Belt	Stadler	Fr. Kauth	M. Schelling
26 Reuthle	692	2,8	Mespkirch	Ad. Haas, Stadth.	Kramer	Ad. Haas	(f. Wasser)
27 Rothdorf	571	6,5	Sauldorf	Josef Rießer	Boos	Josef Rießer	Ferd. Stürt
28 Sauldorf	259	1,6	Mespkirch	Karl Gäumle	Wieslinger	Josef Bolt	Josef Jörg
29 Schwertingen	916	23,5	Schwerting.	Hermann Fröh	Weishaupt	Jakob Strebl	J. Weiskaupt
30 Schwennungen	301	10,7	Seutenhart	Ludwig Speit	Geuwerker	Wol. Schwanz	Andr. Gang
31 Stetten a. f. M.	1037	20,5	Stetten f. M.	J. Mogg	Martin	M. Nestenohn	Wit. Freibelt
32 Untertüchtlingen	109	24,6	Mespkirch	W. Keller	Sieder	J. G. Mogg	Konrad Koch
33 Untergaschütte	421	4,8	Stetten f. M.	J. Grom	Weishaupt	Hil. Mann	(f. Obergaschütte)
34 Wadessteden	437	8,8	Mespkirch	W. Gafner, Stbb.	Kramer	Ed. Haas	(f. Wasser)
35 Wasser				W. Keller		Ferd. Mors	Wilhelm Keller
37 Worndorf				Wal. Zwief	Zwief	Geop. Keller	Burgens Färber

14,383

Amtsbezirk Mosbach.

Bezirksamann: W. Hüfner, Oberamtmann.
Revisor: Karl Hül. Spörck.
Amtsgericht: Brettenbör u. v. Borch.
Registrator: Karl Abbnet.
Bezirksarzt: Hugo Wolf.
Bezirkschirurk: Leopold Hager.
Werkstätte: Privatier Karl Gierlein in Mosbach, Fabrikant Friedrich Herbel in Mosbach, Bürgermeister Karl Febr in Wittelsheim, Bürgermeister Bernhart Vogt in Stein, Leutnant Meißner, Bürgermeister Bernhart Vogt in Stein, Leutnant Geiger in Aglarshausen, Gemeindevorsteher Hädel in Altsied, Rentamtm. Grieter in Hedarzimmern.
Oberbeamter: Justus v. Defalk.

Amtsrichter: Dr. Robert Reiß.
Gerichtsschreiber: Fr. Geber.
Gerichtsnotar: K. Wittmann.
Notare: Gustav Hochstetter (1), Martin Bender (2).
Gerichtsvollzieher: Philipp Kubly und K. Kubischum.
Strassenmeister: Juch in Hedarz, Hochentiller in Oberwiesling, Georg Egoder in Daltan.
Praktische Aerzte: Benjamin Schlegler in Mosbach, Dr. Müller in Mosbach, Dr. Hammwader in Wittelsheim, prakt. Arzt Wießner in Hedarzheim, Dr. Friedrich Pentel in Hedarzheim, prakt. Arzt Gritsch in Wittelsheim, Aglarshausen.
Steuerkommisitär: Gantenstein.

Ort.	Seelen	Quadrat	Einw.	Postbestell- begart.	Bürgermeister.	Rathschreiber.	Gemeinberechner.	Accisoren.
1 Malsershausen	1040	13,0	13,0	Waldschneiderei.	Geirr. Brunn	Ge. Brenner	Fr. Hübinger	Grinn
2 Alfeld	850	11,7	11,7	Waldschneiderei.	Geirr. Hagem	J. Weinhardt	J. Ad. Kadel	Hambberger
3 Asbach	639	11,0	11,0	Waldschneiderei.	Ge. A. Kimmel	Jul. Schmitt	Ge. Reimuth 5.	Kau
4 Auerbach	699	9,7	9,7	Waldschneiderei.	Natob Schneider	Fr. Reimuth	Fr. Reimuth 5.	Reimuth
5 Biltshelm	880	10,6	10,6	Waldschneiderei.	Emilian Schäfer	W. Ronger	Fr. Reimuth 5.	Vanger
6 Binan	443	9,0	9,0	Waldschneiderei.	J. G. Dellinger	K. Sent	Heinrich Seywich	Wiler
7 Breitenbrunn	273	11,5	11,5	Waldschneiderei.	Ge. A. Gerlich	W. Schöffelbecker	W. Reimuth	Schubmacher
8 Dalkau	1123	5,7	5,7	Waldschneiderei.	Natob Wolf 3.	W. Schöffelbecker	Karl Walter	Kros
9 Dautensell	293	12,3	12,3	Waldschneiderei.	J. Maggotter 13.	Joh. Schmitt	Andr. Groß 3.	Schilling
10 Dödesheim	629	4,0	4,0	Waldschneiderei.	Joh. Endlich	Joh. Pat. Frey	Natob Großmann	Gallert
11 Gahrenbach	692	9,9	9,9	Waldschneiderei.	Ludwig Bopp	Ludwig Bauer	Anton Eppel	Weber
12 Gunttenbach	386	11,9	11,9	Waldschneiderei.	Walter Martin	Accisor Reimuth	Ge. Ad. Seisfried	Reimuth
13 Hahnensheim	1455	9,9	9,9	Waldschneiderei.	Heinrich Witter	C. Braun	Ge. Zimmermann	Hofmann
14 Heinsheim	781	16,0	16,0	Waldschneiderei.	Georg Hein	Ge. Sälzer	Karl Uebesför	Weg
15 Herbolzheim	664	19,8	19,8	Waldschneiderei.	Kaver Hemberger	J. Ad. Schmitt	K. Hamberger	Pfisterer
16 Hofsäusen	441	7,8	7,8	Waldschneiderei.	Karl Forig	Joh. Geuter	Philipp Brändle	Schäfer
17 Kuffenhardt	1060	12,7	12,7	Waldschneiderei.	Gustav Sigmann	J. F. Kahl	Chr. Guly	Gebr
18 Kärbershausen	337	9,6	9,6	Waldschneiderei.	W. Schärer	W. Henninger	W. Wilhelm	Schäfer
19 Kautenthal	384	12,1	12,1	Waldschneiderei.	Johann Pfister	Ludwig Schwing	W. R. Hoos	Gebr
20 Krumbach	213	14,4	14,4	Waldschneiderei.	Adam Weiß	Fr. M. Baugert	Fr. A. Hoos	Völer
21 Lohrbach	787	6,9	6,9	Waldschneiderei.	Natob Karl	J. A. Bauer	Fr. A. Hoos	Karl
22 Mittelschleis	633	15,3	15,3	Waldschneiderei.	K. Gebr	W. Niederer	J. G. Walter	Walter
23 Mürtelstein	281	8,9	8,9	Waldschneiderei.	Karl Sent	K. Sent	J. A. Buchsch	Reimuth
24 Mosbach	3423	10,9	10,9	Waldschneiderei.	Ludwig Kempf	W. D. Ecker	Natob Humbert	Schneiderei
25 Pfandental	326	10,9	10,9	Waldschneiderei.	Fr. A. Ecker	Gustav Weber	Ed. Ecker	Schneiderei
26 Pfandbühl	419	3,6	3,6	Waldschneiderei.	W. W. Ludwig	Joh. Frunger	Natob Brenning	Lang
27 Pfandels	1080	3,3	3,3	Waldschneiderei.	W. Alfeld	Schneiderei	Fr. Augustin	Schneiderei
28 Pfandersbach	176	14,0	14,0	Waldschneiderei.	J. Reimuth	Natob Groß	J. A. Bauer	Schneiderei
29 Pfandmühlbach	243	13,0	13,0	Waldschneiderei.	Ludwig Maybach	W. W. W. W.	W. W. W. W.	Reimuth
30 Pfandzimmern	649	7,0	7,0	Waldschneiderei.	Fr. Geirr	Fr. Wiskouffer	Philipp Geirr	Schmitt
31 Pfandzimmern	1266	17,9	17,9	Waldschneiderei.	Johann Vogt	Jh. Steiger	Ludwig Dreier	Bogt

Ort.	Seelen	Quadrat	Einw.	Postbestell- begart.	Bürgermeister.	Rathschreiber.	Gemeinberechner.	Accisoren.
1 Malsershausen	1040	13,0	13,0	Waldschneiderei.	Geirr. Brunn	Ge. Brenner	Fr. Hübinger	Grinn
2 Alfeld	850	11,7	11,7	Waldschneiderei.	Geirr. Hagem	J. Weinhardt	J. Ad. Kadel	Hambberger
3 Asbach	639	11,0	11,0	Waldschneiderei.	Ge. A. Kimmel	Jul. Schmitt	Ge. Reimuth 5.	Kau
4 Auerbach	699	9,7	9,7	Waldschneiderei.	Natob Schneider	Fr. Reimuth	Fr. Reimuth 5.	Reimuth
5 Biltshelm	880	10,6	10,6	Waldschneiderei.	Emilian Schäfer	W. Ronger	Fr. Reimuth 5.	Vanger
6 Binan	443	9,0	9,0	Waldschneiderei.	J. G. Dellinger	K. Sent	Heinrich Seywich	Wiler
7 Breitenbrunn	273	11,5	11,5	Waldschneiderei.	Ge. A. Gerlich	W. Schöffelbecker	W. Reimuth	Schubmacher
8 Dalkau	1123	5,7	5,7	Waldschneiderei.	Natob Wolf 3.	W. Schöffelbecker	Karl Walter	Kros
9 Dautensell	293	12,3	12,3	Waldschneiderei.	J. Maggotter 13.	Joh. Schmitt	Andr. Groß 3.	Schilling
10 Dödesheim	629	4,0	4,0	Waldschneiderei.	Joh. Endlich	Joh. Pat. Frey	Natob Großmann	Gallert
11 Gahrenbach	692	9,9	9,9	Waldschneiderei.	Ludwig Bopp	Ludwig Bauer	Anton Eppel	Weber
12 Gunttenbach	386	11,9	11,9	Waldschneiderei.	Walter Martin	Accisor Reimuth	Ge. Ad. Seisfried	Reimuth
13 Hahnensheim	1455	9,9	9,9	Waldschneiderei.	Heinrich Witter	C. Braun	Ge. Zimmermann	Hofmann
14 Heinsheim	781	16,0	16,0	Waldschneiderei.	Georg Hein	Ge. Sälzer	Karl Uebesför	Weg
15 Herbolzheim	664	19,8	19,8	Waldschneiderei.	Kaver Hemberger	J. Ad. Schmitt	K. Hamberger	Pfisterer
16 Hofsäusen	441	7,8	7,8	Waldschneiderei.	Karl Forig	Joh. Geuter	Philipp Brändle	Schäfer
17 Kuffenhardt	1060	12,7	12,7	Waldschneiderei.	Gustav Sigmann	J. F. Kahl	Chr. Guly	Gebr
18 Kärbershausen	337	9,6	9,6	Waldschneiderei.	W. Schärer	W. Henninger	W. Wilhelm	Schäfer
19 Kautenthal	384	12,1	12,1	Waldschneiderei.	Johann Pfister	Ludwig Schwing	W. R. Hoos	Gebr
20 Krumbach	213	14,4	14,4	Waldschneiderei.	Adam Weiß	Fr. M. Baugert	Fr. A. Hoos	Völer
21 Lohrbach	787	6,9	6,9	Waldschneiderei.	Natob Karl	J. A. Bauer	Fr. A. Hoos	Karl
22 Mittelschleis	633	15,3	15,3	Waldschneiderei.	K. Gebr	W. Niederer	J. G. Walter	Walter
23 Mürtelstein	281	8,9	8,9	Waldschneiderei.	Karl Sent	K. Sent	J. A. Buchsch	Reimuth
24 Mosbach	3423	10,9	10,9	Waldschneiderei.	Ludwig Kempf	W. D. Ecker	Natob Humbert	Schneiderei
25 Pfandental	326	10,9	10,9	Waldschneiderei.	Fr. A. Ecker	Gustav Weber	Ed. Ecker	Schneiderei
26 Pfandbühl	419	3,6	3,6	Waldschneiderei.	W. W. Ludwig	Joh. Frunger	Natob Brenning	Lang
27 Pfandels	1080	3,3	3,3	Waldschneiderei.	W. Alfeld	Schneiderei	Fr. Augustin	Schneiderei
28 Pfandersbach	176	14,0	14,0	Waldschneiderei.	J. Reimuth	Natob Groß	J. A. Bauer	Schneiderei
29 Pfandmühlbach	243	13,0	13,0	Waldschneiderei.	Ludwig Maybach	W. W. W. W.	W. W. W. W.	Reimuth
30 Pfandzimmern	649	7,0	7,0	Waldschneiderei.	Fr. Geirr	Fr. Wiskouffer	Philipp Geirr	Schmitt
31 Pfandzimmern	1266	17,9	17,9	Waldschneiderei.	Johann Vogt	Jh. Steiger	Ludwig Dreier	Bogt

Ort.	Bevölk.	Fläche	Postbezahlungsbezirk.	Bürgermeister.	Rathschreiber.	Gemeindevorsteher.	Ärzte.
32 Müllersbach	257	4,0	Mosbach	N. G. Auerbach	L. Sennsach	N. G. Haas junger	Wiesinger
33 Oberstschiffen	1004	15,1	O.-Schiffen	Andr. Knecht	G. Schifferbächer	G. Schönbacher	Mayer
34 Dorfsheim	1184	4,8	Mosbach	Qu. Ph. Horn	G. Harbret	G. P. Ernst	Mayer
35 Reichenbach	265	7,1	Mosbach	Kudwig Helm	L. Sennsach	Friedr. Brauch	Schmittinger
36 Mittersbach	512	12,0	Mittersbach	N. G. Müller	M. Kuel	Josef Morisch	Knecht
37 Robert	348	12,9	Hietardörren	Dant. Spreibels	G. Galm	Georg Nied	Galm
38 Sattelbach	428	7,4	"	Kugust Knapp	Job. Kachel	Andwig Haas	Ulrich
39 Stein a. R.	1138	22,3	Reudenau	Wern. Vogt	P. Würth	Oswald Köber	Ulrich
40 Sulzbach	966	8,0	Sulzbach	Max Grötkinshy	Aug. Heintinger	Max Vater	Reinmuth
41 Trienig	402	12,4	O.-Schiffen	Job. G. Braun	K. V. Weber	P. Weber	Geb
42 Unterstschiffen	959	14,2	"	N. G. Ernst	Kudw. Seyboth	Adam Henn	Reichert
43 Waldmuthbach	674	13,8	"	Andreas Bauer	Josef Jipi	Jacob Straßner	Müller
44 Zimmerhof	228	17,1	Happentau	M. Straßner	Andwig Ander	Jacob Straßner	Straßner

30,857

Amtsbezirk Müllheim.

Bezirksamtmann: Ernst Müller, Oberamtmann.
Amtspräsident: Ludwig Wolpert.
Assessor: Heinrich Gehring.
Bezirksarzt: E. Pfeiffer.
Bezirkschirurge: Gemeindevorsteher Tanner von Obereggenen, Müllermeister Alfred Vogel von Bellingen, Kapwirth Karl Graf in Müllheim, Gemeindevorsteher Emil Marquini Hugelheim, Landwirth und Gemeindevorsteher Gustav Essler in Kanten, Gemeindevorsteher und Kaufmann Gustav Essler in Müllheim, Weinändler Georg Blantendorff junger in Schillingen, Bürgermeister u. Landwirth Gg. Hollenweger in Feudberg.
Oberförster: Ludwig Fecht in Oberweiler u. Einar Zipperlin in Sulzberg.

Oberamtsrichter: Alfred Vudlinger und Richard Jung, hiesiger Amtsrichter.
Gerichtsschreiber: Rob. Adler.
Notare: Karl Feulin in Müllheim, G. Ehret in Schillingen, Gerichtsbevollmächtigter: Adam Langhuf, Franz J. Wäge.
Obereinnehmer: Hippolyt Weis.
Prakt. Ärzte: Bezirksarzt Hubert Federle in Müllheim, Dr. Wilh. A. Wittolans und Dr. Julius Warth in Müllheim, Dr. Wilhelm Kollmann, Dr. Heumann, Groß, Bader, Dr. Julius Thomas in Wadenweiler, Dr. Sommer, Heinrich Fischer in Neuenburg, Alfred Hoffmann in Schillingen, Ludwig Fecht in Sulzberg.
Staßnenmeister: Stulz in Müllheim, Schmitz in Kanten.
Steuerkommisär: E. Federle.

Ort.	Seel- und Gglt.	Einw.	Postbestellbezirt.	Bürgermeister.	Mathschreiber.	Gemeinderedner.	Rectoren.
1 Muggen	1294	44	Muggen	Fritz Sütterlin	Karl Reiser	Ernst Kaplar	J. Ph. Saltnann
2 Badenweiler	549	53	Badenweiler	E. Krautinger jr.	A. F. Engler	J. G. Freig	J. F. Reimhardt
3 Rottlach	504	132	Wesingen	Karl Fr. Gigin	Josef Wilsch	W. Hugenroth	Joh. Wächlin
4 Wesingen	579	115	"	Konrad Reih	Emil Reih	Fr. X. Pmann	Emil Reih
5 Buggingen	828	67	Buggingen	E. Kallenbach	Albert Stecher	Ed. Pmann	Albert Stecher
6 Buggingen	926	67	"	Weber	Joh. Sütterlin	J. G. Weber	M. Schwarzwald.
7 Dattlingen	275	53	"	J. S. Känfeldt alt	Ernst Reiser	Karl Gerlein	B. Meier
8 Felsberg	643	59	Müllheim	Joh. Kollenmeyer	Wih. Kromer	Joh. Fr. Gredler	Joh. Hösslin
9 Felsberg	311	125	Kandern	Martin Renger	J. F. Osnab	Joh. G. Osnab	Katob Meyer
10 Fingelheim	715	36	Müllheim	Fr. Sütterlin	Josef Herter	J. F. Kallenbach	Albert Sander
11 Kandern	505	78	Buggingen	Fritz Kallenbach	Josef Schumbarger	Martin Märklin	Emil Frey
12 Riel	597	100	Riel	Korenz Ebner	Ludwig Böbler	Emil Köferle	Ludwig Böbler
13 Riedburg	250	46	Badenweiler	Ernst Fr. Ködlin	Ernst Reih	J. G. Muggin	J. Fr. Kauger
14 Malsburg	882	167	Kandern	K. F. Schärer	J. J. Brombacher	J. F. Schöne	Karl Fr. Schärer
15 Marnell	442	127	"	J. J. Schneider	Ph. Wial	Fr. Grether	Ed. Leisinger
16 Marnell	411	72	Schltingen	Josef Meier	K. Ernst	Fr. Himmerberger	Anton Hasler
17 Müllheim	3218	47	Müllheim	Johann Wör	J. J. Verzog	Chr. Haas	Daniel Ringel
18 Neuenburg	1360	47	Neuenburg	Ludwig Saurer	Ed. Grotzinger	Chr. Grotzinger	Ant. Frdr. Dieß
19 Niederuggen	425	36	Schltingen	Wilhelm Koch	Konrad Müller	E. Grotzinger	Leisan Pfeß
20 Niederweiler	580	23	Niederweiler	Ed. Kallenbach	Joh. Nat. Kraft	J. G. Dörflinger	Katob Greter
21 Oberuggen	591	87	Schltingen	Ludwig Rüber	Heinrich Müller	J. G. Graf	Heinr. Müller
22 Oberweiler	633	40	Oberweiler	Karl Fritzer	J. F. Rieger jr.	J. J. Boll	J. J. Boll
23 Rheinweiler	363	147	Rheinweiler	K. J. Müller	Josef Went	J. B. Pohlenbach	Bernh. Went
24 Schltingen	1231	78	Schltingen	Wart. Krupp	Max Meßger	Adolf Schwablin	M. Kammermucht
25 Schreißhof	306	61	Badenweiler	J. F. Leisinger	Karl Leisinger	Friedrich Wreh	J. F. Leisinger
26 Seefelden	655	73	Buggingen	Ernst Erler	J. G. Pürschel	Fr. Schulin	J. F. Erler
27 Seltentrod	190	124	Kandern	J. G. Wäder	Friedr. Winkler	E. J. Krefzer	Severin Hoch
28 Steinhardt	653	83	Schltingen	Amand Furrer	Ed. Morat	Fredolin Mayer	Severin Hoch
29 Sulzburg	1152	103	Sulzburg	Ernst Barf	Fried. Eichin	Emil Ruff	Wih. Heubel
30 Wagsheim	391	28	Müllheim	Johann Heller	August Heller	Wilhelm Hecher	Wih. Heum
31 Zanten	217	56	"	Ernst Schmidt	Karl Schmitt	Georb. Kubny	J. Arnold
32 Zungen	211	32	"	Ed. Alb. Volung	Fr. Ehret	Wul. Ad. Erhardt	J. Romann

21,857

Die in dieser Tabelle angeführten Zahlen sind die Resultate der im Jahre 1874 vorgenommenen Volkszählung. Die in der Spalte 'Seel- und Gglt.' angeführten Zahlen sind die Resultate der im Jahre 1871 vorgenommenen Volkszählung. Die in der Spalte 'Einw.' angeführten Zahlen sind die Resultate der im Jahre 1874 vorgenommenen Volkszählung. Die in der Spalte 'Postbestellbezirt.' angeführten Zahlen sind die Resultate der im Jahre 1874 vorgenommenen Volkszählung. Die in der Spalte 'Bürgermeister.' angeführten Namen sind die Namen der im Jahre 1874 gewählten Bürgermeister. Die in der Spalte 'Mathschreiber.' angeführten Namen sind die Namen der im Jahre 1874 gewählten Mathschreiber. Die in der Spalte 'Gemeinderedner.' angeführten Namen sind die Namen der im Jahre 1874 gewählten Gemeinderedner. Die in der Spalte 'Rectoren.' angeführten Namen sind die Namen der im Jahre 1874 gewählten Rectoren.

Amtsbezirk Neustadt.

Bezirksamtmann: Dr. Zarduan, Oberamtmann.

Revident: Valentin Reichert.

Revisor: Carl Friedrich Groß, Amtar: Friedrich

Kentler, Justizrat Engel.

Bezirksarzt: Albert Bürste, Medizinalrath.

Bezirksräthe: Bürgermeister Frey in Barenthal, Amtbürger-

meister Kallendach in Langenordnach und Rathschreiber in

Ganter in Dittlishausen, Josef Zuberly, Gerbermeister in

Neustadt, Joh. Bapt. Willmann, Rathschreiber in Sengsich,

Friedr. Wehrle, Wagner in Krag.

Amtsrichter: Suttlenberg.

Gerichtsschreiber: Heib. **Aktuare:** Schuhmacher und Schürli.

Notar: Mathis.

Gerichtsvollzieher: Stabe.

Oberförster: Paul David.

Bezirkskriegerart: Karl Oswald.

Streifenkommisär: Wecker für Neustadt und Romdorf.

Strassenmeister: Matt in Neustadt, Zuber in Sengsich.

Praktische Aerzte: Dr. Stach in Neustadt, Dr. Honegger

in Sengsich, Schmelscher in Söffingen.

Ort.	Seelen	Quint.	Postlell-	Bürgermeister.	Rathschreiber.	Gemeinberechner.	Accisoren.
1 Altglashütte	202	12,1	St. Märgen	J. B. Mayer	Anton Madler	Gregor Lickert	Wendelin Wolf
2 Barenthal	140	14,6	"	Gottfr. Frey	Severinus Baur	Wernh. Madler	Persebe
3 Begenbad	105	16,7	Hannereifb.	Adolf Dilger	Mart. Kirner	Joh. Winterhalter	(i. Hammereifsb)
4 Bubenbad	246	11,3	Eisenbad	Korenz Griner	Paul Kaiser	Kaver Rohrer	Andreas Kaiser
5 Dittlishausen	407	15,1	Söffingen	Johann Walle	Walth. Ganter	Karl Hofmann	Karl Buchmeier
6 Eisenbad	486	7,7	Eisenbad	Dew. Maurer	Kamberg Wehrle	Karl Willmann	Karl Willmann
7 Falkau	428	9,2	Solkau	Emil Bernauer	Augustin Müller	J. G. Willmann	(i. Altglashütte
8 Fischbad	179	16,0	Schiffsee	Wernh. Vogl	Krang Hauser	Korenz Ganter	J. A. Wehrle
9 Friedenweiler	292	4,9	Friedenwei.	Joh. Kirner	Hilf. Ganter	Engelbert Watter	Seb. Wicentanner
10 Gbichweiler	526	12,2	Söffingen.	Fridolin Frey	Walth. Wehrle	Fr. Wehrle	(i. Wehrle
11 Hammereifsbach	261	14,4	Hannereifsb.	Andreas Halm	Wernh. Schwört	F. Winterbacher	(i. Winterbacher
12 Hünzertarten	842	13,5	Hünzertarten	Johann Hofmaier	Vincenz Koch	K. Winterbacher	Wilhelm Krieger
13 Kappel	466	7,0	Kappel b. S.	Kornel Welle	Johann Barle	Paul Braun	Joh. Goffkein
14 Langenordnach	259	6,8	Neustadt	Martin Kleiser	Adolf Hobold	Jgnaz Willmann	Kaver Honegger
15 Sengsich	1349	10,8	Sengsich	J. B. Willmann	Mathias Sigold	Mathias Guth	(i. Altglashütte)
16 Söffingen	1148	11,9	Eisenbad	Karl Kaffer	Mathias Elber	W. Strütmatter	(i. Altglashütte)
17 Neuglashütten	91	14,3	Falkau	Josef Madler	Adolf Frey	Mathäa Pfrenge	Gernas Maier
18 Neustadt	2554		Neustadt i. B.	K. Winterbacher			

Ortsg.	Q r t l.	Flächen	Entf. v. d. Postkell. bezirk.	Bürgermeister.	Rathschreiber.	Gemeinderichter.	Accefforen.
10 Oberbränd		201	Rm. 9.2	W. Rombach	Seb. Widmann	Josef Willmann	Aug. Höffer (f. Lengkirch)
20 Reithenbuch		180	14.8	D. Schmid	Dom. Duttlinger	Andreas Karl	Königs Knäbke
21 Reithenbuch		599	7.8	Michael Benz	Georg Stolz	Verthold Keller	Dominik Kirner
22 Rudenberg		236	2.1	Matth. Brunner	W. Hellmuth	Joh. Trüchler	Johab Fesler
23 Enig		458	4.6	Max Diemann	Vitus Gampy	Ferd. Brugger	Johann Kießer
24 Schollach		407	11.8	Joh. Schwaber	Vernb. Kießer	Wart. Trüchler	W. Hofmeier
25 Schwärzenbach		412	7.1	Joh. Maier	Aler. Wagner	Dominik Kirner	Conrad Keller
26 Zepfenhofen		333	12.9	Mathias Egg	J. G. Eggert	W. Diggwald	(f. Lengkirch)
27 Untertengkirch		636	9.9	Theodor Sorg	Edward Meyer	Wolfs Kießer	Lobias Kirner
28 Urach		568	18.5	Josef Munde	Vernb. Ras	Josef Riesle	J. Winterhalter
29 Wierthaler		1146	7.3	A. Kastenbach	J. Winterhalter	Mathias Gaunter	W. A. Gaunter
30 Wabdan		354	10.6	A. Gehrenbach	Herm. Wittmann	Donat Goller	(f. Kappel)
31 Grünwald (Col.)		82	10.7	Stadth. A. Goller			

15,563

Amtsbezirk Oberkirch.

Bezirksamtmanu: Ludwig Gaddum, D.-Amtmann.

Revisor: Karl Märker.

Registraturführer: Josef Zinsmeister.

Bezirksarzt: Dr. Sigmund Schneider, Geh. Hofrath.

Bezirkschiverarzt: Amand, Kesslin.

Bezirksräthe: Gemeinderath und Apotheker Friedrich Frech in Oberkirch, Pflanzwirth Leo Gund in Kuslach, Bürgermeister Mathias Mayer in Ramsbach, Oberförster Adenbuch in Petersthal, Holzhändler Anton Braun in Dypenan, Bürgermeister Andreas Schwarz in Zupfenhofen, Bierbrauer Theodor Braun in Oberkirch.

Strassenmeister: Adrner, Reinzly, Kammermeister.

Oberamtsrichter: Johann Zimpfer, Aktuar: Ignaz Huber, Gerichtsschreiber: Friedrich Schneider.

Notar: Ernst Georg Kuhnleuthsch, Gerichtsnotar in Oberkirch, Gerichtsvollzieher: Krehmer.

Oberförster: Anton Achenbach in Petersthal.

Oberzeimehmer: Herm. Bösch, zugleich Domänenverwalter, i. Gehilte Elko Stadtmüller.

Merzte: Barbo, Lehmann in Oberkirch, Dr. Moegg in Dypenan, Dr. Risse in Petersthal u. Dr. Kimmig in Petersthal, Medizinalrath Huberer, Badearzt in Griesbach, Thierarzt Geigede in Oppenau.

Ortsg.	Q r t l.	Flächen	Entf. v. d. Postkell. bezirk.	Bürgermeister.	Rathschreiber.	Gemeinderichter.	Accefforen.
1 Wüstebach		566	8.3	Georg Wüthli	Georg Wüthli	Georg Wüthli	(f. Oberkirch)
2 Gaisbach		540	10.0	Georg Wüthli	Georg Wüthli	Georg Wüthli	(f. Oberkirch)
3 Gaisbach		540	10.0	Georg Wüthli	Georg Wüthli	Georg Wüthli	(f. Oberkirch)

Ort.	Q r l.	Seelen.	Q d l.	Postheftl. Bezirt.	Bürgermeister.	Rathschreiber.	Gemeinderöchner.	Aciporen.	
1 Rußbach	556	2,3	Oberkirch	Eg. Böffig	Eg. Bann	Anton Huber	Anton Huber	f. Oberkirch	
2 Erlach	501	6,4	Rengen	Leopold Kießig	Kudwig Kimmig	Jacob Kraus	Erh. Krässig	Fridolin Braun	
3 Graßbach	349	0,9	Oberkirch	Josef Böffig	Ludw. Meyer 2.	Math. Maier	Kav. Wolf	(f. Oberkirch)	
4 Graßbach	893	22,3	Griesbach	Josef Kimmig	Andreas Müller	Mathias Mann	Math. Hoferer	August Meisle	
5 Haslach	488	4,8	Oberkirch	Friedr. Hund	Josef Pfisterer	Anton Wulm	Anton Hund	Janaß Angeier	
6 Herzhof	387	6,2	Oberkirch	Wendelin Huber	Josef Gelbreich	Wih. Wenz	Andreas Huber	Wend. Huber	
7 Hubach	668	12,5	Oppenau	Eg. Bann	Michael Huber 2	F. A. Huber	Georg Huber	gest. unbesetzt	
8 Kantenbach	1416	3,0	Kantenbach	Kudwig Kimmig	Karl Durr	And. Schmidt	Josef Haas	Ant. Karlsinger	
9 Vierbach	382	16,0	Oppenau	Ludw. Meyer 2.	Andreas Huber	Mich. Fischer jg.	Job. Eg. Hoferer	(f. Oppenau)	
10 Maifach	348	13,1		Andreas Müller	Math. Mayer	Ludwig Kobapp	Job. Gieringer	Josef Haas	
11 Rußbach	658	4,8	Rußbach	Josef Pfisterer	Math. Mayer	Josef Haas	Anton Haas	(f. Haas)	
12 Oberkirch	2806	4,2	Oberkirch	Josef Gelbreich	Michael Huber 2	Josef Haas	Syriak Schmid	(f. S. West)	
13 Oebach	943	10,1	Oppenau	Michael Huber 2	Karl Durr	Schrenpp, Fischer	Math. Hoferer	Karl Welle	
14 Oppenau	1934	18,3	Petersthal	Karl Durr	Andreas Huber	Weymann u. May.	Leopold Huber	Karl Wotenbach	
15 Petersthal	1698	7,8	Oppenau	Math. Mayer	Math. Mayer	Erwin Hoferer	Michael Reßler	Fra. Kav. Barth	
16 Ramsbach	587	4,0	Oberkirch	And. Jüllig	And. Jüllig	Ludwig Kobapp	Georg Rosenfelder	(f. Oppenau)	
17 Ringelbach	212	7,0	Oberkirch	Karl Kirn	And. Jüllig	Leopold Hund	Anton Jüllig	Eg. Müller	
18 Stadelhofen	560	4,5	Rengen	Karl Kirn	Karl Kirn	F. Obrecht	Hilf. Grimmig	Anton Kriegerer	
19 Schiergarten	560	3,7	Oberkirch	Karl Wals	Karl Wals	Jach. Kobapp	And. Boßl	Karl Wals	
20 Ulm	1407	5,9	Ulm	Anton Panther	Anton Panther	Wibelin Graf	Engelb. Kuß	Klemens Huber	
21 Sulzenhofen	599	6,2	Oppenau	Andreas Schwarz	Andreas Schwarz	Wendelin Wirth	F. Fuchsle	Mich. Sester 2	
		18,070							

Amtsbezirk Offenburg.

Amtsrichter: Müller, Amtsrichter Dr. Heynweiler, Amtsrichter.
Gerichtsschreiber: Konst. Beller. **Registrator:** Schmitz.
Notare: Heibring, Gerichtsnotar a. D. in Offenburg (1) Fra. Sommer in Offenburg (2) K. Rudi in Gengenbach, F. Knecht in Zel.

Beizeksamtmann: Adolf Köhrenbach, Oberamtman.
Amtmann: Reinhard. **Revisor:** F. Deucher. **Revident:** Seemann.
Registrator: Theodor Bach.
Beizevorzi: Scheider. **Assistenten:** Ad. Rothmund.
Beizekathö: Josef Schimpl, Gastwirth in Offenburg.

Geschichtlicher: Meier und Muffschler in Offenburg, Schäfer in Gengenbach.
Obersteuerner: Frz. Weib.
Buchhalter: Stuber, Kincinger.
Zentralkommissär: Obersteuerrath Meier.
Zabakontrol: Roth.
Pranweinuntrol: Zimmermann.

Praktische Aerzte: Georg Jiele, Franz Hoff, Frz. Kuenfer, Dr. Wih. Baster, Ad. Kochmund, Dr. Gg. Kempf in Offenburg, Meßger in Durbach, Bruno Kanner in Appenweier, Dr. Wittlin in Mittenheim, Bernh. Leichter und Dr. Theodor Stier in Gengenbach, Kav. Kirner, Wend. Haunß und Erlsche in Zell a. S.

Edward Schler, Bierbrauerin Gengenbach, Ferd. Meßer, Mühlbesitzer in Zell a. S., Josef Graf, Bürgermeister in Appenweier, Joh. Nat. Wurtz, 2. Landwirth u. Gemeindevorath in Mittenheim, Franz Meier, Kaufmann in Offenburg, Andreas Wörner, Schlosser in Durbach, Math. Bühler, Ackergermischer in Miederschopfheim.
Amtgermischer: Gubiß in Gengenbach, Oberförster: Maier in Offenburg, Gubiß in Gengenbach, Wittmann in Zell a. S.
Bezirksamtsarzt: Meier in Offenburg.
Strassenmeister: Flach und Wolf.

Amtsrichter: Herm. Meßer.
Geschichtlicher: Ferd. Stoll.

Ort.	Einwohner	Postbezirk	Bürgermeister.	Rathshreiber.	Gemeinderöchner.	Accidoren.
1 Mittenheim	130	Mittenheim	David Warth	Koffmann	Joh. Warth	Fr. z. Weis
2 Appenweier	1489	Appenweier	Jos. Ainf	Kunter	Ant. Wiedemer	Stephan Schly
3 Wolsbach	629	Offenburg	Math. Jogerst	Mart. Siebert	Ant. Siebert	Leo Goss
4 Bühl	322		Er. Feist	Stolger	Sim. Broß	Wih. Meß
5 Diersburg	978	Diersburg	Gn. Geiler	Kang	Joh. Maier	Georg Kubr
6 Durbach	2287	Durbach	M. Kubler	Egger	Emil Vench	Seb. Bachel
7 Gersweiler	492	Windschlag	Warth, Sienert	Schnurr	Fr. J. Kast	Greg. Gille
8 Gersweiler	850	Ortenberg	Ben. Kornmeter	Ruf	Anton Hug	Warth, Sienert
9 Gersweiler	555	Offenburg	Mich. Kurter	Engle	Walter Hug	Sim. Wasler
10 Gersweiler	728	Offenburg	Frz. z. Meß	Wöster	Joh. Mich. Dief	Fr. z. Spenmann
11 Gersweiler	1204	Schopfshim	Frz. Geyrenbach	Kapf. Baher	Mich. Berl	Mart. Kunt
12 Marfen	2172	Marfen	Ben. Kunter	Grünewald	Joh. Jäger	Math. Kunter
13 Müllen	133	Mittenheim	Gg. Volkmer	Gump	Joh. Gump	Joh. Gump
14 M. Netrib	703	Appenweier	Vor. Kopf	Leinle	Gebrt	David Graf
15 Miederschopfheim	1583	Offenburg	Fr. Wolf	Walter u. Wittner	Fr. Währer	Fr. J. Weid
16 Offenburg	7765	Offenburg	Kit. Gremminger	F. Maier	Rudwig Schell	Josef Wegele
17 Ortenberg	1426	Ortenberg				

180 Offenburg
 181 Offenburg
 182 Offenburg
 183 Offenburg
 184 Offenburg
 185 Offenburg
 186 Offenburg
 187 Offenburg
 188 Offenburg
 189 Offenburg
 190 Offenburg
 191 Offenburg
 192 Offenburg
 193 Offenburg
 194 Offenburg
 195 Offenburg
 196 Offenburg
 197 Offenburg
 198 Offenburg
 199 Offenburg
 200 Offenburg

Ant. Wernet
Andr. Seigel
Karl Bühler
Jof. Biegler
Gottfr. Neff
Pb. Grab.
Pb. Mosbrunner
Ebonn. Sieffele

Ant. Wufam
Ferd. Künfle
K. Kron
Math. Schmidt
Karl Neff
Math. Weib
Wen. Göring
Franz Walter

Witth. Wieser
Reinhold
Kempf
Gottfried Neff
Seigel
Bon
Hau

Hö. Wasler
Pb. Mundenast
Andr. Späth
Ferd. Buchholz
Am. Welter
Jof. Egg
Georg Broß
Hind. Wöhlge

Bapt. Schappacher
Jof. Darter
Jof. Bohnert
Jof. Njemann
Witth. Späth
G. Schwendenmann
Jakob Lehmann
Andr. Lehmann
Gg. Huber
Seb. Buß
Hindm. Rothmann
Al. Bruder
Ferd. Fißler ig.
G. Finkeneller 18.

3,1 Offenburg
4,8 Schutterbad
11,8 Urloffen
3,5 Offenburg
4,2
6,3 Windshög
3,3 Zell-Weiter.
6,6 Junsweier

18 Kammerweier
19 Schutterbad
20 Urloffen
21 Waltersweier
22 Weier
23 Windshög
24 Zell-Weierbad
25 Junsweier

1 Bergbauden
2 Bernersbad
3 Biberach
4 Gengenbach
5 Horbrach
6 Oberentersbad
7 Oberharmersbad
8 Hübach
9 Reichenbach
10 Schwabach
11 Unterentersbad
12 Unterharmersbad
13 Zell a. G.
14 Horbrach, Fabr.
Goldfchneuer
Stittersburg

Jof. Käpple
Bernh. Frickh
Andr. Schmieder
Johann Keller
Math. Giesler
Jof. Kornmeyer
Witth. Künfle
Karl Bauer
Pb. Suhm
Bernh. Buß
Jof. Kornmeyer
K. Weller
Wenz. Anfinger
Math. Giesler
Philipp Alem
Wilhelm Schub

Pb. Aienhard
Witth. Schppert
J. B. Späth
Karl Meier
Jof. Göring
Seb. Willmann
Fr. Schwarz
Franz Braun
Jof. Roth
Ludw. Bartle
Schwarz
Jof. Schirmeyer
Jof. Dehler
J. B. Wang

Jof. Wetterer
Deupler
Rieble
Schwefß
Hiele
Karl Fißler
Berjon
Witth. Huber
Arndbrüster
Wuß
Hillenbrand
Albert Schwarz
Karl Fißler
Girt

W. Morz, Oberamtsrichter.
Dr. W. Frey, Oberamtsrichter.
Karl v. Bado, Amts-
richter.
Staatsanwalt, Ludwig Arnold.
Gerichtsschreiber: Andreas Sigmund, A. Mittelmann.
Registrator: Franz Erbacher u. Fr. Puf.

51,472

Beizeksamtmann: Heinrich Pfister, Geh. Regierungsrath.
Dr. Dr. Philipp Fuß, Amtmann, Otto v. Seuger, Amtmann.
Revident: Wilhelm Kohler.
Registrator: Johann Kühn.
Polizeikommissar: Joh. Fr. Seifert.
Polizei-Aktuar: Franz Karl Weibel.

51,472

51,472

Postre: Anton Korn (1.), Herrmann, Postor (2.), Lehmann (3.), Philipp Schmidt (4.),
Gerechtigkeitsrichter: Fr. Dummendinger, Fr. Ritter, J. Adberlin, Schüle.
Berechnnehmer: Günther, Ludwig Frank und Schüpfler, Buchhalter.
Steuerkommisäre: Thoma und Wenz.
Praktische Aerzte: Dr. Bernh. Gikler, Carl Koch (au- gleich Bezirksapothekenzug), Dr. A. Marob, Albert Otto, Karl Sachs, Wilhelm Schumm, Dr. Wenzel, Dr. Fried- rich, Dr. Kegensburger, Dr. Saake, Dr. Eitler, Dr. Bränd- mann (Augenarz.), Dr. Kirtz in Pforzheim, Dr. Rehflein in Brühligen. Außerdem haben Privatpraxis der Direktor der Heil- und Pflanzanstalt Dr. Fischer und die Hülfs- ärzte Moser und Müller.

Aktuare: Siebe, Seibert, Pfanz, Wenz und Krautz.
Bezirksarzt: Hedmann, Medizinalrat.
Bezirkskriegerarzt: G. Berner.
Bezirksräthe: Kaufmann Witz, Seyb in Pforzheim, Kauf- mann Witz, Gutsmacher in Pforzheim, Robertant Paul Siebes in Pforzheim, Baummeister Ludwig Weber in Pforz- heim, Bürgermeister Florioth in Hohenauorb, Bürger- meister Wäntle in Brühligen, Bürgermeister Karst in Eslingen, Oekonomieverwalter in Tiefendronn, Rathschrei- ber Angenstein in Eslingen.
Oberrichter: Hermann Hofmann und Eb. Hartweg (für die Bezirksforste Hagensfeld aber mit dem Sitz in Pforzheim).
Sachsenmeister: Roth in Pforzheim und Adler in Wisfer- bingen.

Ort.	Bevölk.	Quint.	Postbest.- bezirt.	Bürgermeister.	Rathschreiber.	Gemeinberechner.	Accisoren.
1 Bauschlott	888	9,9	Bauschlott	Wilhelm Army	Ebermann	Gudm. Angenstein	Baumann
2 Brühligen	709	9,1	Königsbach	A. A. Brent	Anselment	J. Gg. Hofferer	Anselment
3 Brühligen	4566	2,4	Brühligen	Ghr. Wäntle	Perr	Eberle	Eit
4 Hohenauorb	1167	6,6	Weißenstein	Joh. Feing	Haug	J. Feing M. S.	Ehrhardt
5 Hohenauorb	1480	12,2	Eslingenb.	Wilh. Parr	Schreiber	Heinr. Kröner	Rieb
6 Brühligen	1911	7,5	Dietlingen.	Markus Krämer	G. W. Wischof	G. Eberle	Krämer
7 Weil-Weissenstein	1854	4,8	Weissenstein	G. Haug	Pfisterer	Louis Köffe	Schreibschach
8 Dyrn	903	8,7	Pforzheim	Gg. Ad. Roth	Rothenstein	Im. Müggung	Guber
9 Eslingen	1044	7,0	Königsbach	Joh. Karst	Christ. Bauer	Mayer	Schnary
10 Eslingen	1338	9,7	Eslingenb.	Ghr. Wänt	Angenstein	Joh. Hart. Fieb	Pieb
11 Eslingen	1568	7,3	Eslingen	Sim. Schuster	Klingel	Aug. Kailing	Kailing
12 Eslingen	1568	4,0	Eslingen	Ghr. W. Steuble	Kalber	W. Kapb	Waldin
13 Eslingen	1045	8,7	Pforzheim	Wilh. Schneider	Hoffsch	Matb. Dastian	Schneider
14 Hohenberg	458	14,3	Tiefendronn	Jonas Döb	Döb	Erhard	Hofbauer
15 Hohenauorb	388	9,8		G. Morlot	Schradt	Köfner	Ehmen

Ort.	Bevölk.	Quint.	Postbest.- bezirt.	Bürgermeister.	Rathschreiber.	Gemeinberechner.	Accisoren.
1 Bauschlott	888	9,9	Bauschlott	Wilhelm Army	Ebermann	Gudm. Angenstein	Baumann
2 Brühligen	709	9,1	Königsbach	A. A. Brent	Anselment	J. Gg. Hofferer	Anselment
3 Brühligen	4566	2,4	Brühligen	Ghr. Wäntle	Perr	Eberle	Eit
4 Hohenauorb	1167	6,6	Weißenstein	Joh. Feing	Haug	J. Feing M. S.	Ehrhardt
5 Hohenauorb	1480	12,2	Eslingenb.	Wilh. Parr	Schreiber	Heinr. Kröner	Rieb
6 Brühligen	1911	7,5	Dietlingen.	Markus Krämer	G. W. Wischof	G. Eberle	Krämer
7 Weil-Weissenstein	1854	4,8	Weissenstein	G. Haug	Pfisterer	Louis Köffe	Schreibschach
8 Dyrn	903	8,7	Pforzheim	Gg. Ad. Roth	Rothenstein	Im. Müggung	Guber
9 Eslingen	1044	7,0	Königsbach	Joh. Karst	Christ. Bauer	Mayer	Schnary
10 Eslingen	1338	9,7	Eslingenb.	Ghr. Wänt	Angenstein	Joh. Hart. Fieb	Pieb
11 Eslingen	1568	7,3	Eslingen	Sim. Schuster	Klingel	Aug. Kailing	Kailing
12 Eslingen	1568	4,0	Eslingen	Ghr. W. Steuble	Kalber	W. Kapb	Waldin
13 Eslingen	1045	8,7	Pforzheim	Wilh. Schneider	Hoffsch	Matb. Dastian	Schneider
14 Hohenberg	458	14,3	Tiefendronn	Jonas Döb	Döb	Erhard	Hofbauer
15 Hohenauorb	388	9,8		G. Morlot	Schradt	Köfner	Ehmen

Ort.	Q. d. G.	Q. d. G.	Q. d. G.	Postbezirk.	Bürgermeister.	Rathschreiber.	Gemeinberechner.	Accisoren.
17 Buchenfeld	1221	5,8	Pforzheim	Ernst Alb. Fuchs	Sibthle	D. An	Schörie	
18 Springen	1328	4,6	"	Aug. Kemminger	Ramsbacher	Br. Braun	Schmidt	
19 Stiersbach	893	17,1	Marzell	W. F. Kappeler	Guber	Gegenheimer	Göhring	
20 Tiefenbrunn	1127	6,4	Pforzheim	Andwig Wolf	Wed	Jac. Frz. Biegler	Reinhardt	
21 Kangelalb	539	19,7	Marzell	H. Pinter	Wey	Job. Hutvern	Pinter	
22 Lehen	264	18,8	Tiefenbrunn	H. Morlock	Widmann	Dom. Koller	Harer	
23 Rühlhausen	398	18,4	Mühlhausen	H. Wed	Morlock	Josef Ehrler	Wühlthaler	
24 Neuhausen	704	15,9	Tiefenbrunn	Gustav Stoh	Wayer	Edm.	Stoh	
25 Tiefen	1929	7,1	Tiefen	G. Fr. Kling	Kreiter	Edm.	Vindennann.	
26 Wödingen	818	13,4	Milserdingen	A. Schmeber	Petry	Fr. Frey	Brauch	
27 Obermühlbach	340	15,6	"	A. Vorch	Kist	Fr. Schmidt	Widemann	
28 Weigelbrunn	1213	10,8	Tiefen	J. Kälber	Eraub	Kudw. Müller	Pinger	
14 Pforzheim I.	27201		Pforzheim	Ferd. Habermehl	Frey	Friedr. Jäc	Wöppel,	
" II.							Seibte	
" III.							Seibte	
29 Scheßbrunn	851	11,6	Tiefenbrunn	Koltsparth Wöhr.	Dieringer	Huntele	Seibte	
30 Weinsgg	286	15,9	"	Herrn. Dieringer	Zengete	Morlock	Seibte	
31 Tiefenbrunn	736	14,3	"	E. Raible	Göhrer	Wöhrle	Seibte	
32 Weiler	612	13,0	Estmending.	Gonst. Gall	Müller	Gottl. Becker	Lambart	
33 Wärm	778	5,8	Pforzheim	H. Wed	Möhrner	Chr. Schweigert	Schweigert	
	59,729							

Amtsbezirk Pfullendorf.

Amtsrichter: A. Wigel.
 Gerichtsschreiber: Eienräger
 Notar: Asteier.
 Gerichtsvollzieher: A. Kanfer.
 Bezirksarzt: Ernst.
 Bezirkschirurk: A. Strittmatter.
 Wachenmeister: Jakob Rogg.
 Pflanzliche Arznei: Josef Schrad in Pfullendorf, Thomas
 Baumpeger in Geitigenberg.

Bezirksamtman: Conr. Kresborn, Oberamtman.

Revident: Gg. Wanner.

Registrator: Gg. Müller.

Bezirksarzt: August Amtros.
 Bezirksrath: Bürgermeister Volkmar in Pfullendorf, Apo-
 theker Guber von da, Landwirth Johann Keller in
 Subentenberg, Gastwirth Winter in Geitigenberg, Wirt-
 gemeister Aberner von Großschönaach, Bernhard Hamßler
 in Gohreuth.

Amtsbezirk Pfullendorf — Nassath.

Ort	Ortl.	Seelen	Geb.	Entf.	Postleil.-bezirk	Bürgermeister.	Rathschreiber.	Gemeindevorsteher	Actioren.
1	Nach	186	5,0	5,0	Wachring	Konrad Klädler	Sev. Halber	Joh. Schäfer	Ant. Blocher
2	Burgweiler	506	8,7	8,7	Pfullendorf	Konr. Koch	Mat. Reichert	Carl Mang	Friedr. Lehn
3	Denkingen	471	5,5	5,5	Joh. Gg. Müller	Joh. Gg. Koch	Joh. Wiedemann	Wend. Pfaff	Joh. Widmann
4	Ebrachweiler	89	10,5	10,5	Adolf Werner	Andreas Schuler	Sev. Fuchs	Karlmann Kohr	(i. Erbwanigen)
5	Großschlach	527	7,6	7,6	Matth. Krapp	Wend. Madler	Andreas Schuler	Wolfgang	Friedr. Wender
6	Großhalden	302	4,7	4,7	Ant. Schmitz	Ant. Sauter	Wend. Madler	M. Weishammer	Wolfgang
7	Kaltenweiler	417	8,4	8,4	Carl Sauter	Wend. Heile	Jgn. Busfinger	Kerman Mayer	Wolfgang
8	Heiligenberg	733	13,5	13,5	Wend. Heile	Wend. Heile	Ant. Reiter	Ant. Leisinger	Paul Busfinger
9	Erbwanigen	796	12,1	12,1	13,2	Heiligenberg	Ant. Sauter	Wend. Busfinger	Wend. Busfinger
10	Wilmtenke	294	13,2	13,2	Heiligenberg	Wend. Heile	Ant. Straub	Wend. Busfinger	Wend. Busfinger
11	Erbwanigen	442	15,2	15,2	Wachring	Ant. Kirchgmann	Joh. Köhler	Wend. Busfinger	Wend. Busfinger
12	Wachring	498	5,8	5,8	Wachring	Ant. Kirchgmann	Matth. Finneisen	Wend. Busfinger	Wend. Busfinger
13	Pfullendorf	2455	11,2	11,2	Pfullendorf	Karl A. Volkmar	Dolph Riem	Wend. Busfinger	Wend. Busfinger
14	Kirchweiler	487	5,4	5,4	Pfullendorf	Wolfgang	Wend. Hegner	Wend. Busfinger	Wend. Busfinger
15	Schwarzbühlhausen	126	5,4	5,4	Pfullendorf	Joh. Senn	Joh. Pruder	Wend. Busfinger	Wend. Busfinger
16	Waldbeuern	133	8,0	8,0	Waldbeuern	Adolf Reich	K. Stöß	Wend. Busfinger	Wend. Busfinger
17	Wangen	154	10,3	10,3	Kadsthal	Edlestin Kron	Frz. X. Madler	Wend. Busfinger	Wend. Busfinger
18	Wanersingen	877	13,4	13,4	Heiligenberg	Ed. Rothmund	Sev. Halber	Wend. Busfinger	Wend. Busfinger
19	Zell a. Amdelsbach	121	6,3	6,3	Pfullendorf	Joh. Rauch	Ant. Senn	Wend. Busfinger	Wend. Busfinger

Amtsbezirk Nassath.

Beisitzer: D. Beck, Oberamtmann, Dr. W. Samey, Amtmann.
Referendar: Schr.
Revisor: Jakob Kienzler, G. Stumpf.
Registrator: G. Lambinus.
Polizeikassuar: Feih.

Amtsrichter: K. Farrenichon, Oberamtsrichter, Fr. Engelberth, Oberamtsrichter.
Gerichtsschreiber: Fr. Stoll.
Registrator: Josef Warbach.
Actiare: K. Maul, Genel.
Notare: Stos 1, Stattes 2, Herrmann 3 in Nassath.

9614

Amtmann: D. Beck, Oberamtmann, Dr. W. Samey, Amtmann.
 Referendar: Schr.
 Revisor: Jakob Kienzler, G. Stumpf.
 Registrator: G. Lambinus.
 Polizeikassuar: Feih.

Wahlbezirk: 1. Kanton, 2. Kanton, 3. Kanton, 4. Kanton, 5. Kanton, 6. Kanton, 7. Kanton, 8. Kanton, 9. Kanton, 10. Kanton, 11. Kanton, 12. Kanton, 13. Kanton, 14. Kanton, 15. Kanton, 16. Kanton, 17. Kanton, 18. Kanton, 19. Kanton, 20. Kanton, 21. Kanton, 22. Kanton, 23. Kanton, 24. Kanton, 25. Kanton, 26. Kanton, 27. Kanton, 28. Kanton, 29. Kanton, 30. Kanton, 31. Kanton, 32. Kanton, 33. Kanton, 34. Kanton, 35. Kanton, 36. Kanton, 37. Kanton, 38. Kanton, 39. Kanton, 40. Kanton, 41. Kanton, 42. Kanton, 43. Kanton, 44. Kanton, 45. Kanton, 46. Kanton, 47. Kanton, 48. Kanton, 49. Kanton, 50. Kanton, 51. Kanton, 52. Kanton, 53. Kanton, 54. Kanton, 55. Kanton, 56. Kanton, 57. Kanton, 58. Kanton, 59. Kanton, 60. Kanton, 61. Kanton, 62. Kanton, 63. Kanton, 64. Kanton, 65. Kanton, 66. Kanton, 67. Kanton, 68. Kanton, 69. Kanton, 70. Kanton, 71. Kanton, 72. Kanton, 73. Kanton, 74. Kanton, 75. Kanton, 76. Kanton, 77. Kanton, 78. Kanton, 79. Kanton, 80. Kanton, 81. Kanton, 82. Kanton, 83. Kanton, 84. Kanton, 85. Kanton, 86. Kanton, 87. Kanton, 88. Kanton, 89. Kanton, 90. Kanton, 91. Kanton, 92. Kanton, 93. Kanton, 94. Kanton, 95. Kanton, 96. Kanton, 97. Kanton, 98. Kanton, 99. Kanton, 100. Kanton.

Notare: Schäfer, Marx, Erbmann, Bistmann.
Beizarsart: Zul. Schen, Medizinalrath.
Beizarsaffizienart: Adolf Reische in Gernsbach.
Beizarsrathe: Kaufmann Gröninger in Rastatt, Volkshändler
 Gsl. Kay in Gernsbach, Bürgermeister Volk in Biedin-
 heim, Bürgermeister Seckinger in Hugelshelm, Bürgermeister
 Wals in Kuppenheim, Bürgermeister K. Frey in Biers-
 merzbach, Bürgermeister J. M. Fas in Bischweiler, Bür-
 germeister J. Huber in Pfaffenheim, Bürgermeister J.
 Frey in Steinmauern.

Praktische Aerzte: Greß in Rastatt, Adolf Reische in Gerns-
 bach, Heint. Protzger in Rothensels, Buchsler in Hinggen-
 thurm, Waagner in Durmersheim, Dr. Gultenberg in
 Gernsbach, Freyhugel in Forbach.

Gerechtsvollzieher: Kerbinand Schübnel, Kreis-
Oberrechnemer: J. Heutter, Oberrechnemer, Bolle, Buch-
 halter.
Oberförster: v. Schweikhard in Rastatt, Oskar Fürsten-
 werth in Rothensels (Wohnsitz Rastatt).
Straßenmeister: Sint u. Schmitt in Rastatt, Waagner in
 Gernsbach.
Amtsgerichte: Gernsbach.
Amtsrichter: Ruffschmidt.
Gerechtschreiber: Ed. Gut.
Notar: Hieronymus Wipfler.
Gerechtsvollzieher: Gg. Mich. Hönninger,
Oberförster: Eichrodt in Gernsbach, Karl Müller in Kotten-
 bromm (Wohnsitz Gernsbach), Dof. Kauterwald in Forbach.

Amtsbezirk Rastatt.

Ort	Stelle	Einw.	Postbestell- bezirt.	Bürgermeister	Rathschreiber	Gemeindevorsteher	Accisoren
1 Au am Rhein	1296	13,6	An a. Rh.	Kudw. Kraus II.	K. Weisenburger	Adwig Kraus	Karl Busch
2 Biedingheim	2297	8,3	Biedingheim	Jonas Holz	Theod. Hettel	K. Schmitt	Karl Kudw. Gut
3 Bischweiler	654	7,4	Rastatt	Karl Jung	Leo Frey	J. M. Scherer	Leo Frey
4 Durmersheim	2589	10,4	Durmersh.	Jos. Deel I.	Arb. Schlager	Andr. Deß	Hof. Vangenbach
5 Hugelshelm	820	10,1	"	Verb. Altenbach	Al. Gertel	Paul Wülfinger	Jos. Deel 2
6 Guggenheim	1582	11,9	Guggenau	Frang. Bracht	K. Ehemann	Friedr. Wirtel	Yridolin Seifer
7 Hugelshelm	1122	9,9	Rastatt	Jos. Seckinger	Konr. Osterle	Karl Greß	Ed. Korch
8 Pfaffenheim	1714	7,1	Pfaffenheim	Yos. Huber	Karl Witterwolf	Bach. Knäbel	Konr. Wülfger
9 Bingen	670	10,9	Durmersh.	Kudwig Rastan	Joh. Stahlberger	Wend. Wals	Yosef Hirn
10 Kuppenheim	1948	5,5	Kuppenheim	Seb. Wals	Verb. Horingung	Yonng. Kus	Joh. Gemlein
11 Kuppenheim	1990	6,5	Kuppenheim	Wal. Schaub	Jos. Schmitt	Frang. Huser	Jos. Schorer
12 Niederbühl	1024	2,2	Rastatt	Yana. Streling	Ed. Meistermann	Ygn. Streling	Karl Wunsch
13 Oberndorf	390	7,7	"	B. Eiele	Jos. Eiele	Verb. Jung	K. Kappenberger
14 Oberweier	678	9,2	Rastatt	J. Klbn	Adolf Klbn	Yos. Wels	Yos. Klbn (pron.)
15 Oetigheim	1891	6,0	Rastatt	Silber Jung	Joh. Schmitt	Egid. Frisch	Maxim. Groß
16 Ottersdorf	1027	3,8	Rastatt				

Ort.	Qrt.	Seelenzahl	Flächinh.	Postbestellbezirt.	Bürgermeister.	Rathschreiber.	Gemeindevorsteher.	Actioren.
17	Wittersdorf	1368	5,7	Rastatt	Jacob Oberle	Theob. Frick	Joh. Oberle	Thomas Greiler
18	Rastatt nördlich	11743	3,7	Rastatt	Ad. Stigler	Schmidt u. Degler	Joh. Stroh	Hoschorn Wdm
19	Kaenthal	369	10,4	Rastatt	Joh. Mey	Hinc. Krieger	Herr. Braun	Karl Heberling
20	Raunfels	1587	14,3	Rothenfels	Karl. Hornung	Nich. Riebinger	Ant. Schlagberger	Wdm. Püttner
21	Erdlingen	653	6,4	Schwarzach	Hem. Seiter	Aug. Droll	Ant. Beschold	Gallus Hebe
22	Steinmann	1419	6,4	Rastatt	Johs. Frey	Seb. Fetting	Joh. Frey	A. Nager
23	Schlöffen	1139	16,0	Schwarzach	Erhard Vorenz	Joh. Vult	Joh. Erhard	Wb. Lorenz
24	Waldreißweier	667	12,1	Rastatt	Ant. Nuh	Joh. Kohler	Friedr. Oberst	Wb. Wülfler
25	Winterdorf	860	6,4	Rastatt	Fritz. K. Kandler	Wal. Fedt	Kathl. Kandler	Josef Schauf
26	Würrersheim	386	11,8	Dürmershym.	Nelch. Fedt		Joh. Schorp	Karl Eichler

Amtsgerichtsbezirk Gernsbach.

1	Au i. M.	256	23,6	Weissenbach	Joh. Großmann	Kugust Karger	Wilh. Krieg	Hor. Bleher
2	Gernsbach	564	29,6	Forbach	Heinrich Frick	Emil Wunsch	Fr. K. Wunsch	Heinr. Frick
3	Forbach	1486	31,1	Forbach	Joh. Krämer	Hil. Föcher	Hor. Wunsch	Joh. Krämer
4	Frettsheim mit	327	15,8	Malsch	Gatterhuhn	Kunz	St. Rumb	Ferd. Guder
5	Gansbach	614	30,0	Forbach	Winc. Frick	Joh. Fräpfe	O. Kleshammer	Karl Feser
6	Gernsbach St.	2662	17,8	Gernsbach	Friedrich Abel	Schneider	D. Giesbie	David Hübel
7	Hilbertsau	478	20,8		Kor. Weiler	Joh. Kaimbacher	Ferd. Gerkner	Leo Schilling
8	Hörden	1128	15,5	Hörden	Kulas Rahmer	Leob. Anlein	Fritz Karger	Josef Rabner
9	Kangensbrand	564	26,5	Forbach	Joh. Hertel	Konig Klump	Joh. Hertel	Wart. Klump
10	Kaltenbach	493	20,5	Gernsbach	W. Fortenbacher	Wangin Schiel	Em. Kraft	P. Fortenbacher
11	Mittelbach	1049	15,4	Gernsbach	Wing. Deisler	Leo Weber	Ant. Vatein ig.	Kor. Vastan
12	Oberstroth	610	20,3	Gernsbach	E. Fortenbacher	Karl Ruf	Wal. Schiel	Karl Welsch
13	Littenau	1358	14,0	Hörden	Joh. Bindenagel	Karl Steimer	Fritz. Sch. Hüh	Al. Schweitert
14	Reichenhal	779	25,3	Gernsbach	Phil. Wbrner	Bernh. Hertel	Ph. Wöner	Josef Knapp
15	Scheuern	341	18,9	Gernsbach	Sch. Rheinhardt	Ed. Schneider	Wilh. Schner	Ehr. Hugel
16	Selbach	589	16,0		Martin Schmalzel	Josef Braunagel	Ed. Ulrich	Josef Braunagel
17	Staufenberg	856	16,3	Gernsbach	And. Fr. Bender	Joh. Kiech	Subw. Fr. Bender	Jacob Kiech

1910/1911
1912/1913
1913/1914
1914/1915
1915/1916
1916/1917
1917/1918
1918/1919
1919/1920
1920/1921
1921/1922
1922/1923
1923/1924
1924/1925
1925/1926
1926/1927
1927/1928
1928/1929
1929/1930
1930/1931
1931/1932
1932/1933
1933/1934
1934/1935
1935/1936
1936/1937
1937/1938
1938/1939
1939/1940
1940/1941
1941/1942
1942/1943
1943/1944
1944/1945
1945/1946
1946/1947
1947/1948
1948/1949
1949/1950
1950/1951
1951/1952
1952/1953
1953/1954
1954/1955
1955/1956
1956/1957
1957/1958
1958/1959
1959/1960
1960/1961
1961/1962
1962/1963
1963/1964
1964/1965
1965/1966
1966/1967
1967/1968
1968/1969
1969/1970
1970/1971
1971/1972
1972/1973
1973/1974
1974/1975
1975/1976
1976/1977
1977/1978
1978/1979
1979/1980
1980/1981
1981/1982
1982/1983
1983/1984
1984/1985
1985/1986
1986/1987
1987/1988
1988/1989
1989/1990
1990/1991
1991/1992
1992/1993
1993/1994
1994/1995
1995/1996
1996/1997
1997/1998
1998/1999
1999/2000
2000/2001
2001/2002
2002/2003
2003/2004
2004/2005
2005/2006
2006/2007
2007/2008
2008/2009
2009/2010
2010/2011
2011/2012
2012/2013
2013/2014
2014/2015
2015/2016
2016/2017
2017/2018
2018/2019
2019/2020
2020/2021
2021/2022
2022/2023
2023/2024
2024/2025

10 Mersbach 1019
 11 Weisenbach 1019
 12 Weisenbach 1019
 13 Weisenbach 1019
 14 Weisenbach 1019
 15 Weisenbach 1019
 16 Weisenbach 1019
 17 Weisenbach 1019
 18 Weisenbach 1019
 19 Weisenbach 1019
 20 Weisenbach 1019
 21 Weisenbach 1019
 22 Weisenbach 1019
 23 Weisenbach 1019
 24 Weisenbach 1019
 25 Weisenbach 1019
 26 Weisenbach 1019
 27 Weisenbach 1019
 28 Weisenbach 1019
 29 Weisenbach 1019
 30 Weisenbach 1019

18 Sulzbach 882
 19 Weisenbach 870

16,0 Gernsbach
 22,3 Weisenbach

57,814

Bezirksamtmann: Moriz Seibert, Oberamtmann.
Bevölkerung: H. Palmcr.
Registrator: H. G. Jachcr.
Aktuar: Aug. Preunig.

Bezirksarzt: Ed. Jägermeister.
Bezirksrath: J. H. Schumacher.
 gemeinlicher P. Dietche in Höttingen, Bürgermeister
 in Höttingen, Hugo Adble, Bürgermeister
 in Kleinlautenbach, Jakob Dietche, Wirth in Höttingen.

Christ. Durrm
 Alb. Schöber

Jos. Krieg
 Wj. Krieg

Jos. Krieg
 Joh. Krieg

Jos. Krebs und Dr. Karl Hummel, Amts-
 richter; Chr. Krebs in Sickingen. Achtfelder
 Notare: Schupp (1), Gerichtsnotar in Sickingen. Achtfelder
 (2), Notar in Höttingen. J. Göbel in Sickingen, Föller in Höt-
 tingen.

Oberförster: Dr. Ebert.
 Steuerkommisär: Rothermel für Sickingen u. St. Wasen.
 Straßennemeister: Jöggerth in Sickingen.
 Praktische Aerzte: v. Lieben, Stricker, prakt. Aerzte
 in Sickingen, E. Mayer in Kleinlautenbach, Aug in Höt-
 tendingen.

Amtsbezirk Nassau-Sickingen.

18 Sulzbach 882
 19 Weisenbach 870

16,0 Gernsbach
 22,3 Weisenbach

57,814

Bezirksamtmann: Moriz Seibert, Oberamtmann.
Bevölkerung: H. Palmcr.
Registrator: H. G. Jachcr.
Aktuar: Aug. Preunig.

Bezirksarzt: Ed. Jägermeister.
Bezirksrath: J. H. Schumacher.
 gemeinlicher P. Dietche in Höttingen, Bürgermeister
 in Höttingen, Hugo Adble, Bürgermeister
 in Kleinlautenbach, Jakob Dietche, Wirth in Höttingen.

Witb. Himmel
 Karl Krieg

Witb. Himmel
 Karl Krieg

Witb. Himmel
 Karl Krieg

Witb. Himmel
 Karl Krieg

Witb. Himmel
 Karl Krieg

Witb. Himmel
 Karl Krieg

Witb. Himmel
 Karl Krieg

Witb. Himmel
 Karl Krieg

Witb. Himmel
 Karl Krieg

Witb. Himmel
 Karl Krieg

Witb. Himmel
 Karl Krieg

Witb. Himmel
 Karl Krieg

Witb. Himmel
 Karl Krieg

Witb. Himmel
 Karl Krieg

Witb. Himmel
 Karl Krieg

Witb. Himmel
 Karl Krieg

Witb. Himmel
 Karl Krieg

Witb. Himmel
 Karl Krieg

Witb. Himmel
 Karl Krieg

Witb. Himmel
 Karl Krieg

Witb. Himmel
 Karl Krieg

Witb. Himmel
 Karl Krieg

Witb. Himmel
 Karl Krieg

Witb. Himmel
 Karl Krieg

Witb. Himmel
 Karl Krieg

Witb. Himmel
 Karl Krieg

Witb. Himmel
 Karl Krieg

Witb. Himmel
 Karl Krieg

Witb. Himmel
 Karl Krieg

Witb. Himmel
 Karl Krieg

Witb. Himmel
 Karl Krieg

Witb. Himmel
 Karl Krieg

Witb. Himmel
 Karl Krieg

Witb. Himmel
 Karl Krieg

Witb. Himmel
 Karl Krieg

Witb. Himmel
 Karl Krieg

Witb. Himmel
 Karl Krieg

Witb. Himmel
 Karl Krieg

Witb. Himmel
 Karl Krieg

Witb. Himmel
 Karl Krieg

Witb. Himmel
 Karl Krieg

Witb. Himmel
 Karl Krieg

Witb. Himmel
 Karl Krieg

Witb. Himmel
 Karl Krieg

Witb. Himmel
 Karl Krieg

Witb. Himmel
 Karl Krieg

Witb. Himmel
 Karl Krieg

Witb. Himmel
 Karl Krieg

Witb. Himmel
 Karl Krieg

Witb. Himmel
 Karl Krieg

Witb. Himmel
 Karl Krieg

Witb. Himmel
 Karl Krieg

Witb. Himmel
 Karl Krieg

Witb. Himmel
 Karl Krieg

Witb. Himmel
 Karl Krieg

Witb. Himmel
 Karl Krieg

Witb. Himmel
 Karl Krieg

Witb. Himmel
 Karl Krieg

Witb. Himmel
 Karl Krieg

Witb. Himmel
 Karl Krieg

Witb. Himmel
 Karl Krieg

Witb. Himmel
 Karl Krieg

Witb. Himmel
 Karl Krieg

Witb. Himmel
 Karl Krieg

Witb. Himmel
 Karl Krieg

Witb. Himmel
 Karl Krieg

Witb. Himmel
 Karl Krieg

Witb. Himmel
 Karl Krieg

Ort.	Ort.	Seelen	Qu. u. G.	Qu. u. G.	Postbef.-bezirk.	Bürgermeister.	Rathschreiber.	Gemeinberechner.	Acciforen.
14 Murg	939	600	Murg	Heinr. Hilbert		Fr. Enderle	Wilhelm Moser	Kammerer	
15 Hirsbergisbad	233	14.6	Herrschried	Fridolin Werner		A. Eimer	Martin Fischer	(f. Hofschn)	
16 Niederhof	595	9.0	Murg	Jacob Gerets		Gottf. Kauer	Josef Hierhofer	Bräuige	
17 Hirsbergisbad	288	8.9	Schwörth	J. Bapt. Kefer		Andr. Baumpanth	Georg Kefer	Ehmann	
18 Hossingen	711	17.0	Hirsbergisbad	August Senger		Adolf Senger	Erh. Steinegger	Emil Königer	
19 Oberhof	482	10.3	Murg	Theodor Bräuige		M. Baumgartner	Fridol. Kauer	Baumgartner	
20 Hirsbergisbad	652	2.1	Säckingen	Altois Wasmer		Josef Schwander	Hermann Sukhin	Schwander	
21 Hirsbergisbad	463	7.9	Schwörth.	Marr Witzig		Josef Euber	Hermann Witzig	Huber	
22 Hirsbergisbad	1149	6.4	Brennet	Kornel Maier		Martin Ulrich	Karl Weiß	Weiß	
23 Rhina	317	8.4	Kleinlautend.	Frid. Baumgartner		Karl Weiß	Frz. Jos. Huber	(f. Kleinlautendg.)	
24 Hirsbergisbad	314	10.3	Hirsbergisbad	Beno Widig		August Gerets	Frz. Jos. Huber	(f. Kleinlautendg.)	
25 Hirsbergisbad	253	4.9	Murg	Walt. Sackmann		Fridolin Uter	Leop. Schlegeler	Sackmann	
26 Hütte	203	18.2	Herrschried	Johann Stoll		Sammel Widig	Martin Vater	(f. Hirsbergisbad)	
27 Säckingen	3536	3.4	Säckingen	Emil Brombach		Blas. Kohlbreuner	Peter Zumteller	(f. Herrschried)	
28 Säckingen	510	3.4	Brennet	Aug. Thoman		A. Kocher u. Haut	Joseph Gerlach	Streit	
29 Hirsbergisbad	479	21.3	Herrschried	G. Deuffschmann		Wilhelm Schmid	Johann Würgi	Wunderle	
30 Hirsbergisbad	760	8.6	Hirsbergisbad	Martin Sutter		Blas. Kohlbreuner	Hermann Stoll	(f. Herrschried)	
		17,900				Friedrich Käfer	Johann Widig	Sutter	

Amtsbezirk St. Blasien.

Amtsrichter: Mich. Schott, Oberamtsr.

Gerrichtschreiber: J. Heuer.

Kolar: Joh. Heider.

Gerrichtsbüchhalter: Ga. B. Schrenkmaier und Fr. Paulus.

Obervernehmer: Hermann Hubberger u. Kauer Siefer.

Obervernehmer: Alb. Haus, Julius Eichhorn, Finanzprakt.

Praktische Metzger: K. F. Landin.

Paul in Toblimoos.

Bezirksgeometer: Karl Brunner.

Bezirksamtman: Dr. Konr. Stemm, Oberamtman.

Resident: v. Schmitt.

Registrator: G. H. Müller.

Bezirksarzt: Dr. Carl Wipperfurth.

Bezirkschirurg: Fabrikant Alfred Krafft in St. Blasien.

Bezirkschirurg: Joseph Bohler in Hünzern, Gastwirth

Louis Schlegeler in Hirsbergisbad, Bürgermeister

Altois Eber in Hirsingen, Rathschreiber

Fridolin Maier in Toblimoos.

Ort.	Ort.	Seelen	Qu. u. G.	Qu. u. G.	Postbef.-bezirk.	Bürgermeister.	Rathschreiber.	Gemeinberechner.	Acciforen.
1 Murg	939	600	Murg	Heinr. Hilbert		Fr. Enderle	Wilhelm Moser	Kammerer	
2 Hirsbergisbad	233	14.6	Herrschried	Fridolin Werner		A. Eimer	Martin Fischer	(f. Hofschn)	
3 Niederhof	595	9.0	Murg	Jacob Gerets		Gottf. Kauer	Josef Hierhofer	Bräuige	
4 Hirsbergisbad	288	8.9	Schwörth	J. Bapt. Kefer		Andr. Baumpanth	Georg Kefer	Ehmann	
5 Hossingen	711	17.0	Hirsbergisbad	August Senger		Adolf Senger	Erh. Steinegger	Emil Königer	
6 Oberhof	482	10.3	Murg	Theodor Bräuige		M. Baumgartner	Fridol. Kauer	Baumgartner	
7 Hirsbergisbad	652	2.1	Säckingen	Altois Wasmer		Josef Schwander	Hermann Sukhin	Schwander	
8 Hirsbergisbad	463	7.9	Schwörth.	Marr Witzig		Josef Euber	Hermann Witzig	Huber	
9 Hirsbergisbad	1149	6.4	Brennet	Kornel Maier		Martin Ulrich	Karl Weiß	Weiß	
10 Rhina	317	8.4	Kleinlautend.	Frid. Baumgartner		Karl Weiß	Frz. Jos. Huber	(f. Kleinlautendg.)	
11 Hirsbergisbad	314	10.3	Hirsbergisbad	Beno Widig		August Gerets	Frz. Jos. Huber	(f. Kleinlautendg.)	
12 Hirsbergisbad	253	4.9	Murg	Walt. Sackmann		Fridolin Uter	Leop. Schlegeler	Sackmann	
13 Hütte	203	18.2	Herrschried	Johann Stoll		Sammel Widig	Martin Vater	(f. Hirsbergisbad)	
14 Säckingen	3536	3.4	Säckingen	Emil Brombach		Blas. Kohlbreuner	Peter Zumteller	(f. Herrschried)	
15 Säckingen	510	3.4	Brennet	Aug. Thoman		A. Kocher u. Haut	Joseph Gerlach	Streit	
16 Hirsbergisbad	479	21.3	Herrschried	G. Deuffschmann		Wilhelm Schmid	Johann Würgi	Wunderle	
17 Hirsbergisbad	760	8.6	Hirsbergisbad	Martin Sutter		Blas. Kohlbreuner	Hermann Stoll	(f. Herrschried)	
		17,900				Friedrich Käfer	Johann Widig	Sutter	

Ort.	Ort.	Seelen.	Qgl.	Entw.	Postleiste- begleit.	Bürgermeister	Rathschreiber.	Gemeinderöchner.	Acclaren.
1	Angerschwand	611	9,4	Höfenschw.	Karl Lindner	M. Baumgartner	Friedrich Ebner	Nich. Wasmer	
2	Brenna	1487	9,7	Berna	Sigm. Wasmer	Heinrich Kaiser	J. Spiegelhalter	Phil. Köpfer	
3	Blaswald	314	4,2	St. Blasien	Kaver Morath	Alex. Wabler	Stephan Morath	Ben. Postkaller	
4	Häusern	480	3,9	Höfenschw.	Josef Böhler	Ed. Hochstaller	Wal. Gauzmann	Josef Böhler	
5	Höfenschwand	402	7,1	Höfenschw.	Andreas Dietzke	Karl Vogelbacher	F. Waldschmeiler	Leo Wasmer	
6	Buch	409	7,4	St. Blasien	Josef Schmid Is.	J. A. Müller	Joh. Schmidt	Paula Schenker, Matt	
7	Immenreich	210	9,4	Immenreich	Franz Thoma	Pieroum, Ebner	Vincenz Ebner	J. Mendenberger	
8	Mengenschwand	502	9,5	Mengenschw.	Berthold Spitz	Carl Gersbacher	Albert Vogel	Phil. Schlagler	
9	St. Blasien	1218		St. Blasien	Franz Jäger	Georg Schlegel	M. Gierholzer	J. Mendenberger	
10	Schlageten	371	11,1	Immenreich	Bernb. Plun	Johann Silber	Engelbert Albieg	Gustav Müller	
11	Schluchsee	593	14,0	Schluchsee	Josef Hoga	J. Steinerbrunner	Georg Freudig	Josef Meier	
12	Fischenhäusern	415	11,4	Höfenschw.	Nich. Vogelbacher	Friedolin Meier	Kaspar Kaiser	Phil. Schlegel	
13	Sodtnooß	1499	13,8	Sodtnooß	Leo Trosthaler	Gustav Piener	Thom. Gierholzer	Frz. Kaver Kaiser	
14	Ursberg	356	4,7	St. Blasien	F. Haiswandler	Phil. Schmiede	Rudolf Gatter	Venebitt Böhler	
15	Willingen	571	13,8	Immenreich	Wluis Ebner	Peter Thoma	Karl Deng	Michael Deng	
16	Wittenschwand	307	5,6	St. Blasien	Nius Wehringer	Wend. Schändle			
17	Wolpadingen	402	12,7	Immenreich	Jos. Deng A. S.				

10,097

Amtsbezirk Schönau.

Bezirksamtmann: Emil Rillingen, Oberamtmann.
Resident: Stefan Germann.
Registerrath: Emil Reuter. Birkhof, Aftuar.
Bezirksarzt: Ludwig Spßmann.
Bezirkschreiber: Martin Klingele.
Bezirksrath: Oberförster Dießlin in Schönau, Bürgermeister
 A. Ruf in Zell, Fabrikant Josef Eduard Keller in Lobnau,
 C. Rümmele, Vorshupereinskaffler in Zell, D. Rümmele,
 Bürgermeister in Ugenfeld. D. Dietzke, Gemeinderath
 in Lobnau.

Amtsrichter: Otto Hirt, Amtsrichter.
Gertschschreiber: Valentin Feuerstein.
Notar: Heinrich Schittler in Schönau.
Gertschvollstcher: Ed. Kaiser, Stellvertreter: Hugo Kaiser.
Oberförster: Dießlin in Schönau, Zell in Lobnau.
Eiertrammislar: Brecht in Schoppsheim.
Strassenmeister: Raab.
Praktische Aerzte: Scholus in Lobnau, Geister in Zell i.
 W. B. Sangenstern in Zell. F. Büchel, Bezirksarzt a. D.
 in Schönau.

Bezirksamtmann: Dr. Karl Lindnermann.
 Resident: Dr. Carl Lindnermann.
 Registrator: Anton Lindnermann.
 Bezirksarzt: Ludwig Spßmann.
 Beiratschreiber: Martin Klingele.
 Beiratsrath: Oberförster Dießlin in Schönau,
 A. Ruf in Zell, Fabrikant Josef Eduard Keller in Lobnau,
 C. Rümmele, Vorshupereinskaffler in Zell, D. Rümmele,
 Bürgermeister in Ugenfeld. D. Dietzke, Gemeinderath
 in Lobnau.

189 10.30
24 10.30
25 10.30
26 10.30
27 10.30
28 10.30
29 10.30
30 10.30
31 10.30
32 10.30
33 10.30
34 10.30
35 10.30
36 10.30
37 10.30
38 10.30
39 10.30
40 10.30
41 10.30
42 10.30
43 10.30
44 10.30
45 10.30
46 10.30
47 10.30
48 10.30
49 10.30
50 10.30
51 10.30
52 10.30
53 10.30
54 10.30
55 10.30
56 10.30
57 10.30
58 10.30
59 10.30
60 10.30
61 10.30
62 10.30
63 10.30
64 10.30
65 10.30
66 10.30
67 10.30
68 10.30
69 10.30
70 10.30
71 10.30
72 10.30
73 10.30
74 10.30
75 10.30
76 10.30
77 10.30
78 10.30
79 10.30
80 10.30
81 10.30
82 10.30
83 10.30
84 10.30
85 10.30
86 10.30
87 10.30
88 10.30
89 10.30
90 10.30
91 10.30
92 10.30
93 10.30
94 10.30
95 10.30
96 10.30
97 10.30
98 10.30
99 10.30
100 10.30

Registrator: Frick, Philippi.
Assinar: Gg. Ab. Keger.
Bezirksräthe: Bürgermeister Roth's von Hausen, Fabrikant
Rupp von Wehr, Kronenwirth A. Schmidt von Kattibach,
Kronenwirth G. F. Hug von Tegernau, Gemeinrath Joh.
Dornab Freiblein in Endenburg, Bürgermeister W. Klemm in
Wimeln, Müller Wlb. Meyer jun. in Gündenshausen.
Straßenmeister: Kämpfer.

Assistenc: Zimmermann umb Gieser.
Beistorsorg: Dr. Rudolf Brummer.
Beistorsichteramt: Sauer.
Postare: Karl Vullestorfer (1.), Dr. Karl v. Bieker (2)
Gewichtsvollzieher: Stöckl, Stellvertreter Wt. Zimmermann.
Oberförster: Karl Roth.
Praktische Aezzte: Dr. Gustav Knoderer in Schopfheim, Dr.
Kerner in Wehr, G. Sütterlin in Schopfheim.

Ort.	Qrt.	Ort.	Belegten	Fläch	Poststells- bezirk.	Bürgermeister.	Rathschreiber.	Gemeinderöchner.	Accisoren.
1	Waldhausen	431	7.7	Waldenburg	Fr. Haberbusch	Fr. Haberbusch	Kochle:	Kirchhoser	Haberbusch
2	Büdingen	293	19.0	Legernau	Joh. J. Mal	J. Mal	Mal	Eiche	Bestel
3	Toschenbach	393	4.9	St. Schwobst.	W. Bühler	W. Bühler	Schwob	Kaiselmander	Bühler
4	Göden	392	1.8	Schopfheim	G. Wähler	G. Wähler	Reiber	Greiner	Greiner
5	Gödel	351	10.2	Waldenburg	G. Roggenmoser	G. Roggenmoser	Fröhle	Wümp	Wümp
6	Eisenbüschwand	242	20.1	Oberlegernau	J. F. F. Reh	J. F. F. Reh	Edlageter	Wesfel	Joh. Fr. Reh
7	Endenburg	391	15.4	Stetten	K. Leonhard	K. Leonhard	Güdn	Mal	Reif
8	Endenstein	119	5.7	Schopfheim	E. Krafft	E. Krafft	Händer	Kiefer	Leonhard
9	Sahrmann	856	1.6	Sahrmann	G. Blum	G. Blum	Meier	Schöpfkin	Wapp
10	Gersbach	868	13.0	Gersbach	F. G. Grether	F. G. Grether	Wieser	Sütter	Wapp
11	Gresgen	420	9.7	Sell i. W.	F. G. Grether	F. G. Grether	Gödn	Gödn	Reif
12	Kaisel	654	8.0	Kaisel	K. Hoff	K. Hoff	Geiger	Post	Greiner
13	Kausen	1020	4.4	Kausen	Joh. F. Roth's	Joh. F. Roth's	Früh	Rehringer	Früh
14	Kangenau	337	3.3	Schopfheim	Wb. Gildemann	Wb. Gildemann	Reinbohd	Kauer	Schwab
15	Waldenburg	1487	4.0	Waldenburg	W. Trinter	W. Trinter	Reif	Krüger	Müller
16	Wimeln	591	9.1	Weggen	F. Franz X. Matt	F. Franz X. Matt	Kumfeller	Joh. Vithelschwab	Früh
17	Nordschwaben	220	4.4	Schopfheim	F. Wämmle	F. Wämmle	Bäume	Sütter	Wiedmann
18	Reich	409	15.0	Ob. Tegernau	Joh. J. Mal	Joh. J. Mal	Schödn	Grether	Grether
19	Reitbach	668	5.9	Kausen	W. Siegrist	W. Siegrist	Wöhler	Grether	Greiner provij.
20	Saueret	322	15.3	Ob. Tegernau	Dr. Krefzer	Dr. Krefzer	Müller	Wagner	Müller
21	Englachsdenhaus	417	11.9	Stetten	Hb. Mal	Hb. Mal	Känger	Wagner	Känger
22	Schopfheim	2733		Schopfheim	F. Grether	F. Grether	Rupp	Edl	Marius
								Schär	

Ort.	Geleitet	Entf. d. Amtl. b. d. Postbestellbezirt.	Bürgermeister.	Rathschreiber.	Gemeinberechner.	Accisoren.
23 Zegernau	574	Rm. 11,0	Joh. Fr. Treßler	Hug Treßler	Ernst Kern	Jußer
24 Wehr	2910	7,8	Joh. Ad. Treßler	Rathler	D. Büche	Allgauer
25 Wattenau	320	9,8	W. Gl. Schandhöut	Ruhn	Seis	Wol
26 Wieds	730	2,3	Jat. B. Schandhöut	Karl	Gräner	W. Meier 2.
27 Wies	1037	16,2	W. Branner	Karl	Rathler	Branner
28 Wieseth	512	6,9	Joh. Wegel	Sutterlin	Wegel	Preyer
	39,686					

Amtsbezirk Schwellingen.

Bezirksamtmanu: Gust. Eichhorn, Geh. Regierungsrath.
Registrator: J. Dauth.
Bezirksarzt: D. Klein.
Bezirkschirur: Ulm in Mannheim.
Bezirksräthe: Karl Weßling, Bürgermeister in Schwellingen, Georg Volk, Gemeinrath in Sodenheim, August Enderlein, Apotheker in Sodenheim, Heinrich Schrant, Wibraner in Ebingen, Seb. Peterling, Landwirth in Wittlichheim, Ph. Seß, M. S., Landwirth in Sodenheim, Wilhelm Eder, Bürgermeister in Brühl, Martin Schly Müller in Sodenheim.
Straßenmeister: Ramentisch.

Amtsrichter: Alexander Mündel, Oberamtsrichter. Gust. Seitz, Amtsrichter.
Gerichtschrreiber: J. Müller.
Notare: Verberg in Sodenheim, Desterle in Schwellingen.
Gerietsvollzieher: G. Rippmann, Bigis.
Oberinspizher: Wildens.
Ueberrnehmer: Weibner, Finanzpraktik.
Buchhalter: Ph. Weibner, Finanzpraktik.
Steuerkommisär: Marquardt auch für Wiesloch.
Steuerkontrolleur: Baumann
Oberförster: Vogel.
Praktische Verzte: K. Werner und K. Baumann in Schwellingen, Ed. Erdendrecht in Sodenheim, J. Verberth in Sodenheim.

Ort.	Geleitet	Entf. d. Amtl. b. d. Postbestellbezirt.	Bürgermeister.	Rathschreiber.	Gemeinberechner.	Accisoren.
1 Wittlichheim	1461	Rm. 13,1	Ferdinand Zahn	Georg Frisch	Math. Zahn	Jacob Großhans
2 Brühl m. Röhrl	1350	3,5	Wilhelm Eder 1.	Edward Wegel	Anton Deutsch	Abt. Wegel
3 Ebingen	1634	8,5	G. Sponagel	Mathias Meng	Mich. Fiet	F. X. Hauser

Amtsbezirk Schopfheim.
Bezirksamtmanu: Gust. Eichhorn, Geh. Regierungsrath.
Registrator: J. Dauth.
Bezirksarzt: D. Klein.
Bezirkschirur: Ulm in Mannheim.
Bezirksräthe: Karl Weßling, Bürgermeister in Schwellingen, Georg Volk, Gemeinrath in Sodenheim, August Enderlein, Apotheker in Sodenheim, Heinrich Schrant, Wibraner in Ebingen, Seb. Peterling, Landwirth in Wittlichheim, Ph. Seß, M. S., Landwirth in Sodenheim, Wilhelm Eder, Bürgermeister in Brühl, Martin Schly Müller in Sodenheim.
Straßenmeister: Ramentisch.

1080 7,2 Friedriehsfl.
4621 8,3 Hordenheim
1808 4,5 Kethf
1204 11,8 Hurlenßheim
1906 3 Schwelinger
8 Dittersheim
2662 1,9 Dittersheim
9 Klantfadt
2292 2,1 Klantfadt
10 Weilingen
4944 11,7 Weilingen
12 Schwelinger
3857 10,2 Seddenheim

1080 7,2 Friedriehsfl.
4621 8,3 Hordenheim
1808 4,5 Kethf
1204 11,8 Hurlenßheim
1906 3 Schwelinger
8 Dittersheim
2662 1,9 Dittersheim
9 Klantfadt
2292 2,1 Klantfadt
10 Weilingen
4944 11,7 Weilingen
12 Schwelinger
3857 10,2 Seddenheim

1080 7,2 Friedriehsfl.
4621 8,3 Hordenheim
1808 4,5 Kethf
1204 11,8 Hurlenßheim
1906 3 Schwelinger
8 Dittersheim
2662 1,9 Dittersheim
9 Klantfadt
2292 2,1 Klantfadt
10 Weilingen
4944 11,7 Weilingen
12 Schwelinger
3857 10,2 Seddenheim

1080 7,2 Friedriehsfl.
4621 8,3 Hordenheim
1808 4,5 Kethf
1204 11,8 Hurlenßheim
1906 3 Schwelinger
8 Dittersheim
2662 1,9 Dittersheim
9 Klantfadt
2292 2,1 Klantfadt
10 Weilingen
4944 11,7 Weilingen
12 Schwelinger
3857 10,2 Seddenheim

1080 7,2 Friedriehsfl.
4621 8,3 Hordenheim
1808 4,5 Kethf
1204 11,8 Hurlenßheim
1906 3 Schwelinger
8 Dittersheim
2662 1,9 Dittersheim
9 Klantfadt
2292 2,1 Klantfadt
10 Weilingen
4944 11,7 Weilingen
12 Schwelinger
3857 10,2 Seddenheim

1080 7,2 Friedriehsfl.
4621 8,3 Hordenheim
1808 4,5 Kethf
1204 11,8 Hurlenßheim
1906 3 Schwelinger
8 Dittersheim
2662 1,9 Dittersheim
9 Klantfadt
2292 2,1 Klantfadt
10 Weilingen
4944 11,7 Weilingen
12 Schwelinger
3857 10,2 Seddenheim

Sinsheim.

Amtsrichter: G. Schindler, Oberamtsrichter.
 Gerichtsschreiber: A. Häffner.
 Notare: Thum(L.), Dr. Reichardt (2.) Aktuar: Müller.
 Gerichtsvollzieher: Thum.
 Steuerkommiffär: J. Hofmann.
 Praktische Ärzte: R. v. Langsdorff, G. Weil, Dr. v. Hertlein in Sinsheim. Wilh. Seiler in Eichtersheim. A. R. Wiehe in Kirchardt. Dr. Kellermann in Neckarbischofsheim. Dr. Heurich, Bez.-Physikenzarzt in Neckarbischofsheim. Dr. Helmreich in Weiskopf. Heinrich Geiger in Huppenau. Gg. Julius Kirch in Efenbach.
 Amtsgericht Neckarbischofsheim.
 Amtsrichter: Schrededecker.
 Gerichtsschreiber: Hönninger.
 Aktuar: Gruner.
 Notar: Brenning.
 Gerichtsvollzieher: Bal. Hef.

Amtsbezirk Sinsheim.

Bezirksamtman: Richard Leubner, Oberamtman.
 Resident: Fr. Astani, Registrator. Otto Kapf. Aktuare: Bender, Lang.
 Bezirksarzt: Herm. Schäfer.
 Bezirksstierarzt: P. Diesbach.
 Hognauer in Waldangelloch. Bürgermeister Henwirth in Neckarbischofsheim. Döhlenwirth Bauer in Dersbach. Lesonm Boule in Helmstadt. Bürgermeister Haag in Sinsheim. Rathgr. Gerold in Huppenau, Oberförster Welsch in Neckarbischofsheim. Amtsbürgermeister Sulzger in Darsbach. Oberförster: Haber in Sinsheim. Eduard Welsch in Neckarbischofsheim.
 Obereinnehmer: Hoffreter.
 Steuerkontrolleur: Golo, Buchhalter: Waidenhäuser.
 Straßengermeister: P. Stritt in Sinsheim. Klausner in Neckarbischofsheim.

Ort.	Qrt.	Öfen	Stift u. Kirchh.	Poststellbezirt.	Bürgermeister.	Rathschreiber.	Gemeinberechner.	Accisoren.
1	Waldstadt	337	Rm.		Endw. Hagner	Bausler, Lehrer	Jacob Zwiidel	Glasbrenner
2	Waldstadt	101	12,0	Grombach	Ghr. Hofmann	Fr. Wolf	M. Scherzer	(f. Kirchardt)

11	Oberrödingen	1097
12	Reichardtshausen	850
13	Seegelsbach	824
14	Unersgünther	465
15	Waldstätt	2014
16	Wollenberg	317
		34,851

17	Waldstätt	1097
18	Wollenberg	850
19	Seegelsbach	824
20	Unersgünther	465
21	Reichardtshausen	2014
22	Oberrödingen	317
		34,851

23	Oberrödingen	1097
24	Reichardtshausen	850
25	Seegelsbach	824
26	Unersgünther	465
27	Waldstätt	2014
28	Wollenberg	317
		34,851

29	Oberrödingen	1097
30	Reichardtshausen	850
31	Seegelsbach	824
32	Unersgünther	465
33	Waldstätt	2014
34	Wollenberg	317
		34,851

35	Oberrödingen	1097
36	Reichardtshausen	850
37	Seegelsbach	824
38	Unersgünther	465
39	Waldstätt	2014
40	Wollenberg	317
		34,851

41	Oberrödingen	1097
42	Reichardtshausen	850
43	Seegelsbach	824
44	Unersgünther	465
45	Waldstätt	2014
46	Wollenberg	317
		34,851

Amtsbezirk Staufen.

Beizekammann: Carl Deitgismann, Oberamtmann.
Beisitzer: S. Weiler.
Registrator: Carl Baner.
Aktuar: Dr. Seebert, Staatsarztl. a. D.
Beizekämmerer: Joseph Wüb.
Beizekämmerer: Hugard in Staufen. Sautier in Heimersheim, Michel in Ehrenstetten, Wunderte in Untermünsterthal, Flegel in Pöschel, Thilo Sr. Oberförster in Staufen, Hermann Steinte in Döllingen, Ederle in Krozingen.
Steuerkommisär: Emil Guppinger.

Amtsrichter: Herrn. Spiegelschalter, Oberamtsrichter.
Gerichtsschreiber: Fr. Duffner u. Genertstein.
Registrator: J. H. Weib.
Notare: Dilger in Staufen (1.) und Eichbach in Krozingen.
Gerichtsvollzieher: J. Ottenbräuer, Stellvertreter: Zenerlein.
Praktische Ärzte: Dr. Schaller in Heimersheim, Dr. Disinger, Degersanzl a. D. in Heimersheim, Dr. Hing in Pfalztenweiler, Dr. Schelb in Krozingen, Bayer in Kirchhofen, Bauer in Untermünsterthal, Dr. Kiefler und Dr. Greber in Staufen.

Ort.	Stellen	Personen	Poststellenbezirk.	Bürgermeister.	Rathschreiber.	Gemeindeberechner.	Aktoren.
1	Ballwehler	489	3,5 Staufen	Fr. S. Kiefler	Frz. Jos. Koberlin	Gudwig Köfler	H. Köfler
2	Diengen	677	7,5 Krozingen	Franz J. Sutter	Lambert Gasser	Fr. J. Scherle	Greißler
3	Hollschweil	715	7,8 Staufen	R. Gramelspacher	Seppold Schmuß	Karl Seywald	Wittmer
4	Dreitingen	512	9,5 Krozingen	Ulrich Grathwol	Wenebitt Hing	Hut Hing	Hing
5	Dottingen	256	4,3 Staufen	Gudwig Kiefler	Thomad Sauter	Karl Seywald	Gutmann
6	Ehrenstetten	1202	4,5 Ehrenstetten	Martin Mägel	Edmund Hing	Wth. Hing	Kieger
7	Gröbisch	731	6,3 Heimersheim	J. Kap. Maier	Franz Sutterle	Adam Suter	Bismann
8	Feldkirch	270	9,8 Krozingen	Josef Kunderle	Rath. Kling	Robert Haub	Keller
9	Gallenweiler	186	3,9 Staufen	J. F. Reisinger	Ed. Reisinger	J. S. Gunginger	Gerber

Waldstättischer Geschäftskalender Anhang.

Amtsbezirk Tauberhofsheim.

Ort.	Ort.	Seelen.	Entf. v. Amtsh.	Postbestellbezirk.	Bürgermeister.	Rathschreiber.	Gemeinberechner.	Actiforen.
32 Pfäfersingen	Am.	587	Gerichtshofen	Jos. Anton Horn	Frz. W. Baumann	Karl Schmitt	Jos. Ant. Horn	Jos. Ant. Horn
33 Schönfeld	14,2	536	Grünfeld	Joh. Reinhard	G. Schenermann	Jos. Fischer	Friedrich Reiner	(s. Buch a. Horn)
34 Schwarzeneben	13,2	66	Gerrichtshofen	Adam Moser	Jos. Weisghabel	Joh. Woyweger	Leonhard Güner	Leonhard Güner
35 Tauberschlößchen	18,3	325	T. Schlößch.	Mois. Rachel	Jos. Weisghabel	Jos. Ant. Blach	Johann Verberich	Johann Verberich
36 Wilsigheim	10,7	748	Hochhausen	Franz Schumacher	Joh. Bernh. Paul	Martin Diez	Leonhard Wolf	Leonhard Wolf
37 Unterbalbach	15,2	783	Unterbalbach	Franz Schumacher	G. Klinger	Franz Konrad	Nath. Schwaab	Nath. Schwaab
38 Unterwittshausen	12,9	668	Wittshausen	Andreas Popp	Mich. Dergog	Kilian Horn	M. Schimmermann	M. Schimmermann
39 Wilschbach	17,2	363	Wittshausen	Joh. Mich. Michel	Leon. Schmitz	Barthel Reining	Andreas May	Andreas May
40 Wilschbach	12,1	936	Wittshausen	Martin Bach	Balentin Vogel	M. Seidenbinner	Gg. M. Schöfer	Gg. M. Schöfer
41 Werbach	5,9	1092	Werbach	Konst. G. Schuber	Valentin Dürr	Kilian Horn	Joh. Schöfer	Joh. Schöfer
42 Werbachhausen	9,1	361	Wilschsch.	Michael Ott	Georg Jäger	Kilian Horn	Georg Freitag	Georg Freitag
43 Zimmern	13,1	413	Zimmern			Georg Jäger	Georg Freitag	Georg Freitag
Amtsgerichtsbezirk Roßberg.								
1 Angeltshirn	20,3	220	Roßberg	Karl Böres	Valentin Werfert	Joh. Schwab	Gg. Ad. Herold	Gg. Ad. Herold
2 Pfaffenstadt	27,4	1357	Pfaffenstadt	Adw. v. Genfer	Hieron. Staud	Jos. Fischer	K. Fr. Reitzler	K. Fr. Reitzler
3 Pfaffenberg	30,9	547	Baldersbach	Jos. Sautz	Ferd. Wed	Gg. Josef Müller	Anton Reßbach	Anton Reßbach
4 Roßshirn	7,61	761	Unterhirsbach	Joh. Kenjer	Hieron. Sautz	Wal. Götter	Willy Hübner	Willy Hübner
5 Roßshirn	6,75	675	Roßshirn	Joh. Ph. Dünker	Gg. M. Sager	Andr. Appel	Friedrich Frider	Friedrich Frider
6 Roßberg	21,9	686	Roßberg	Georg Kraft	Karl Ries.	Joh. Wiffinger	Joh. Sch. Gauth	Joh. Sch. Gauth
7 Roßbach	5,01	501	Roßberg	Friedr. Ruck	August Müller	Joh. M. Müller	J. Seidenbinner	J. Seidenbinner
8 Roßbach	2,90	290	Roßberg	Adw. v. Ruck	Jul. Fried. Sohns	Joh. M. Müller	J. Fridr. Sohns	J. Fridr. Sohns
9 Eplingen	3,57	357	Waldersbach	Jos. v. Ruck	August Müller	Goßfried Sohns	Joh. M. Ries	Joh. M. Ries
10 Eplingen	6,52	652	Waldersbach	Karl v. Ruck	August Müller	Goßfried Sohns	Joh. M. Ries	Joh. M. Ries
11 Gommersdorf	31,0	79	Krauthorn	Karl v. Ruck	August Müller	Goßfried Sohns	Joh. M. Ries	Joh. M. Ries
12 Gommersdorf	31,0	79	Krauthorn	Karl v. Ruck	August Müller	Goßfried Sohns	Joh. M. Ries	Joh. M. Ries
13 Gommersdorf	31,0	79	Krauthorn	Karl v. Ruck	August Müller	Goßfried Sohns	Joh. M. Ries	Joh. M. Ries
14 Gommersdorf	31,0	79	Krauthorn	Karl v. Ruck	August Müller	Goßfried Sohns	Joh. M. Ries	Joh. M. Ries
15 Gommersdorf	31,0	79	Krauthorn	Karl v. Ruck	August Müller	Goßfried Sohns	Joh. M. Ries	Joh. M. Ries
16 Gommersdorf	31,0	79	Krauthorn	Karl v. Ruck	August Müller	Goßfried Sohns	Joh. M. Ries	Joh. M. Ries
17 Gommersdorf	31,0	79	Krauthorn	Karl v. Ruck	August Müller	Goßfried Sohns	Joh. M. Ries	Joh. M. Ries

Amtsbezirk Tauberhofsheim. (Continuation of the table on the next page)

Phil. Hoffert
 Jos. Adam Haber
 Wilhelm Dehm
 R. Neumann
 Seb. Krafft
 Martin Engert
 Ludwig Weber
 Michael Staps
 Gg. Adam Gerold
 Johann Bender
 Joh. Jos. Stahl
 Adolf Throm
 Heinrich Stang
 F. Gg. Staubig

Friedr. Gumbel
 Vinc. Schönbain
 Karl Dehm
 Hilion Bauer
 Joh. Sph
 R. Freudenberger
 Keber
 Gg. Kiegler
 Ludwig Wild
 Friedrich Düenzler
 Anton Bier
 unterlegt
 Josef Thron
 Ludwig Ehrlich

Walt. Arnold III.
 Sew. Keller
 Johann Dehm
 Leo Feuninger
 Leo Schwender
 Ludwig Staud
 Heinrich Weber
 Martin Appel
 Lorenz Winter
 Karl Bender
 Jgnaz Bender
 Engelbert Wolf
 Heinrich Stang
 Joh. Martha-ht

584 30,0 Krauthelm
 185 31,4 Krauthelm
 602 17,3 Lütterschlupf
 853 27,2 Lütterschlupf
 477 13,9 Lütterschlupf
 753 23,4 Borberg
 538 24,4 Borberg
 1051 18,9 Borberg
 665 16,7 Eudigsheim
 746 16,2 Lütterschlupf
 193 29,7 Baisenberg
 441 26,7 Borberg
 277 39,0 Krauthelm
 697 19,4 Borberg

Amtsbezirk Triberg.

Amtsrichter: Oskar Jiele, Amtsrichter.
Gerichtsschreiber: F. Wecher.
Notare: Julius Hebeling in Triberg, Meisenbär in Burghard in Tribrangen, **Gerichtsvollzieher:** Kump in Triberg.
Oberförster: Julius Wegel.
Dereinnnehmer: (Sitz in Hornberg) Thoma. **Buchhalter:** Durand **Steuerkontour:** Weiler.
Praktische Ärzte: Dr. Seyler in Triberg, Jadle und Dr. Kerpach in Hornberg, Metz und Dr. Bus in Tribrangen, **Chirurgen:** Weiler in Tribrangen, Köhler, Bezirkssecretar, A. D. in Dorfhuba.

Amtsbezirk Triberg.

Bezirksamtmann: G. Aufbaum D.-Amtm.
Beisitzer: Konrad Weismann.
Beisitzer: Alfred Krab, **Aktuar:** Frey.
Beisitzer: Dr. Josef Angler.
Beisitzer: Dr. Julius Haber.
Beisitzer: E. Edward Riese in Schönwald, Kaufmann G. Mangold in Hornberg, Bürgermeister Bäuerle in Neuwangen, Johann Kauer in Schönwald, Herr. Pettich in Tribrangen, Engelbert Martin in Triberg, Herrn. Schöndach, Bernhard Hartmann in Gremmlsbach.
Steuerkommisär: W. v. Sams in Hornberg für Triberg.
Strafkommissär: Ebnig in Tribrangen, Eble in Triberg.

584 30,0 Krauthelm
 185 31,4 Krauthelm
 602 17,3 Lütterschlupf
 853 27,2 Lütterschlupf
 477 13,9 Lütterschlupf
 753 23,4 Borberg
 538 24,4 Borberg
 1051 18,9 Borberg
 665 16,7 Eudigsheim
 746 16,2 Lütterschlupf
 193 29,7 Baisenberg
 441 26,7 Borberg
 277 39,0 Krauthelm
 697 19,4 Borberg

47,702

18 Neunkirchen
 19 Oberndorf
 20 Oberndorf
 21 Oberndorf
 22 Oberndorf
 23 Sachsenfurt
 24 Sachsenfurt
 25 Schwabhausen
 26 Schweigern
 27 Lütterschlupf
 28 Lütterschlupf
 29 Wundigshub
 30 Wundigshub
 31 Wundigshub

Bezirksamtmann: G. Aufbaum D.-Amtm.
Beisitzer: Konrad Weismann.
Beisitzer: Alfred Krab, **Aktuar:** Frey.
Beisitzer: Dr. Josef Angler.
Beisitzer: Dr. Julius Haber.
Beisitzer: E. Edward Riese in Schönwald, Kaufmann G. Mangold in Hornberg, Bürgermeister Bäuerle in Neuwangen, Johann Kauer in Schönwald, Herr. Pettich in Tribrangen, Engelbert Martin in Triberg, Herrn. Schöndach, Bernhard Hartmann in Gremmlsbach.
Steuerkommisär: W. v. Sams in Hornberg für Triberg.
Strafkommissär: Ebnig in Tribrangen, Eble in Triberg.

Ort.	Q. z. l.	Einw.	Postleinst. befrist.	Bürgermeister.	Rathschreiber.	Gemeinderichter.	Amtsboten.
1 Tribrangen	8850	14,9	Tribrangen	Eug. Grieshaber	F. Hübner	Geander Fischer	Soth. Pfarrer
2 Gremmlsbach	615	7,6	Triberg	H. Dold	F. Hammer	Joh. Wang, Dold	B. Furtwängler

Ort.	Qrtl.	Seelenzahl.	Postbest.-bezirt.	Bürgermeister.	Rathschreiber.	Gemeinberechner.	Actisoren.
3 Güttenbach		1375	Stettenbach	Andreas Stähle	A. Scherzinger	Jon. Schmitzbeiß	Julius Strand
4 Hornberg		2094	11.0 Hornberg	Matthias Vogel	Josef Ringwald	Gottf. Fr. Eyring	Frz. Ant. Vogt
5 Langenstätt		619	9.9 St. Georgen	Joh. Gg. Fleig	Natob Müller	Christ. Weißer	Georg Metz
6 Reutrich		907	20.4 Hartmangen	Germ. Bäuerle	Andwig Samson	Wenzig Bäuerle	Germ. Bäuerle
7 Niedermaier		459	Joh. Feiertag	Christ. Döb	Karl Straßburger	Josef Scher	Joh. Seilhammer
8 Rußbach		1176	2.7 Rußbach	J. Kienler	Heinrich Stein	Georg Lauble	(siehe Hornberg)
9 Reutenbach		916	16.4 Hornberg	A. Weerle	Karl Ferdininger	Fert. Rombach	Joh. Döbner
10 Rorrbach		563	7.8 Rorrbach	Kästlin Köpfer	Voranz Hermann	Augustin Kumer	(siehe Schomach)
11 Rorrbachsbey		229	3.9 Rorrbach	Gregor Kumer	Kandolin Kettler	Konst. Kettler	Joh. Müller
12 Schomach		1845	3.7 Schönwald	Josef Kienler	Gustav Kettler	Germ. Kaitenbach	G. Ad. Kettler
13 Schönwald		804	17.8 Kemmenbrunn	Christian Aebler	Gottfried Martin	Christian Wäbe	Karl Haas
14 Ev. Kemmenbrunn		883	"	Paul Fleig	Anton Kung	Geopold Kung	
15 Kath. Kemmenbr.		2461	"	G. S. Bühler.	Adolf Heim	Salas Rombach	Joh. S. Napperger
16 Eriberg		21,064	Eriberg				

Amtsbezirk Ueberlingen.

Amtsrichter: Ludwig Würth und Dr. Otto Jürl.
Gerichtschreiber: E. Baumann.
Notare: R. Kurzus in Ueberlingen, Frz. Anton Fütterer in Weersburg und Joh. Peter Edler in Salen.
Gerichtspolizeier: Adolf Weiskhaar, Stellvertreter: Richard Schuler in Gausweuren.
Derechnnehmer: G. Deng, Finanzpr. Zollverb. B. Söfner.
 1. Gehülfe: Rechtspraktikant Döschler, 2. Gehülfe: Finanzpraktikant Burger.
Dorfverwalter: Staudinger in Ueberlingen u. Wilhelm Burger in Marktberg.

Bezirksamtmann: Wilhelm Haage, Oberamtmann.
Revisor: Friedrich Haug, Revidenten: Eduard Wirtel und Richard Hod.
Registrator: Ferdinand Huber. — **Aktuar:** August Geuter und Hermann G. Klenker.

Bezirksarzt: Josef Köpfer.
Bezirkschirurzt: Wöhl in Ueberlingen, pr. Schirurzt Schöfer in Marktberg und pr. Schirurzt Denginger in Salen.
Bezirksrath: Bürgermeister Bey in Ueberlingen, Zimmermeister Ludwig Joh. Bürgermeister E. Sautler von Weersburg, Bürgermeister Haag von Vermattingen, Gemeinderath Konrad Müller in Hornberg, Bürgermeister

Die in diesem Verzeichnisse angegebenen Personen sind die im Jahre 1874 am 1. October d. J. in dem Orte oder Orte, in welchem sie ihren Wohnort haben, anwesend. Die in diesem Verzeichnisse angegebenen Personen sind die im Jahre 1874 am 1. October d. J. in dem Orte oder Orte, in welchem sie ihren Wohnort haben, anwesend. Die in diesem Verzeichnisse angegebenen Personen sind die im Jahre 1874 am 1. October d. J. in dem Orte oder Orte, in welchem sie ihren Wohnort haben, anwesend.

40 Hühner 4000
 41 Hühner 3000
 42 Hühner 181
 43 Hühner 250
 44 Hühner 770
 45 Hühner 197
 46 Hühner 50,247
 47 Hühner
 48 Hühner
 49 Hühner
 50 Hühner
 51 Hühner
 52 Hühner
 53 Hühner
 54 Hühner
 55 Hühner
 56 Hühner
 57 Hühner
 58 Hühner
 59 Hühner
 60 Hühner
 61 Hühner
 62 Hühner
 63 Hühner
 64 Hühner
 65 Hühner
 66 Hühner
 67 Hühner
 68 Hühner
 69 Hühner
 70 Hühner
 71 Hühner
 72 Hühner
 73 Hühner
 74 Hühner
 75 Hühner
 76 Hühner
 77 Hühner
 78 Hühner
 79 Hühner
 80 Hühner
 81 Hühner
 82 Hühner
 83 Hühner
 84 Hühner
 85 Hühner
 86 Hühner
 87 Hühner
 88 Hühner
 89 Hühner
 90 Hühner
 91 Hühner
 92 Hühner
 93 Hühner
 94 Hühner
 95 Hühner
 96 Hühner
 97 Hühner
 98 Hühner
 99 Hühner
 100 Hühner

Amtsbezirk Willingen.

Bezirksamtman: Otto, Oberamtman.
Revident Jul. Rödder. **Registrator** F. Hägic. **Aktuar:** W. Hess
Bezirksräthe: Prinsmann Jos. Georg hier, Gemeinde- rat Kad. Kienler hier, Bürgermeister Weishaar in Kirchdorf, Bürgermeister Bäuerle in Oberkirnau, Ludwig Haas von St. Georgen, Vorsteher Parre in Königelsfeld, Bürgermeister Schauermann in Weilersbach, Bierbrauer Hornung in Würtzenau.
Bezirksarzt: Dr. b. Würtzenau.
Bezirkschirurzt: Gym. Hg.
Strofenmeister: Georg Heimbürger in Willingen. Erbde in Weier in Donauwillingen Haas in Furtthang. Erbde in Atrberg.

Amtsrichter: Obfröher.
Aktuar: Henn, Wetschaar, Taferner.
Einwakt: Bed.
Gerihtschreiber: Jakob Huber.
Notare: Müller und Dr. Bachelin.
Gerihtsvollzieher: Wöhm.
Oberverwalter: K. v. Boodmann.
Buchhalter: Finanzr. Jul. Eichhorn, Ktanzgast. Spengler.
Steuerkommisär: Rudolph.
Praktische Aerzte: Bigasse in Willingen. & Kirz in Bürrheim. Dr. Wenz in Königelsfeld. Dr. Siehle in St. Georgen. Otto Sager in Atrbrenbad.

Amtsbezirk Willingen.

Ort.	Ort.	Postbestell- bezirt.	Bürgermeister.	Rathschreiber.	Gemeinberechner.	Accisoren.
1 Brinach	Andr. Obergeßel	Am. St. Georgen	Andr. Obergeßel	F. G. Kieninger	Math. Feingmann	Josef Müller
2 Badenberg	Ghr. Lehmann	15,9 Welezell	Ghr. Lehmann	Jacob Müller	Jacob Jadie	F. Gg. Lehmann
3 Burgberg	Math. Haas	14,6 Königelsfeld	Math. Haas	F. Schwärzmaier	Christian Goh	Math. Haas
4 Dachingen	Job. Hirt	8,4 Willingen	Job. Hirt	Johann Roth	W. Schneider	Job. Lanfer
5 Bürrheim	F. E. Schrent	8,8 Dürzheim	F. E. Schrent	A. Grieshaber	Simon Wierle	Fr. Maurer
6 Erdmannsweiler	F. Maurer	11,6 Burgselsfeld	F. Maurer	A. Wierler	Zamuel Wähler	Math. Haas
7 Fritzbach	Leop. Berger	4,9	Leop. Berger	Joh. Emminger	Gg. Stuf	Job. Ohnachts
8 Gröningen	Anton Ruf	10,4 Gröningen	Anton Ruf	Korenz Müller	Anton Keller	Korenz Müller.
9 Hergogenweiler	Anton Weisshar	7,3	Anton Weisshar	Rich. Thoma	Anton Keller	Emil Wähler
10 Kappel	Johann Kiler	6,1 Kiengen	Johann Kiler	Edmund Wöhrle	Johann Ambs	Job. Emminger
11 Kirchdorf	A. Parter	6,3	A. Parter	Hermann Bengart	F. Emminger	Ch. Seibner
12 Kiengen	Job. Feigmann	7,1	Job. Feigmann	A. Parter	A. Parter	Ch. Seibner
13 Königelsfeld		10,3 Königelsfeld		Nikol. Schilling	F. Feigmann	Ch. Seibner
14 Sangenbach		18,4 Würtzenbach			Job. Feigmann	August Zeh

Ort.	Einw.	Postlell- bezt.	Bürgermeister.	Rathschreiber.	Gemeinberechner.	Acciforen.
15 Sinach	276	Km.	Mois Dold	Nikol. Wehrle	Kaver Straub	Nik. Wehrle
16 Marbach	367	4.1	F. J. Ross	J. Zimmermann	Jos. Zimmermann	Joh. Koch
17 Mönchweiler	947	5.8	Jacob Frey	Chr. Gehmann	Nikol. Jädle	Wilh. Kraft
18 Reubausen	479	10.2	Karl Hefel	Karl Hummel	Josel. Kaiser	Albrecht Storz
19 Niederelsbach	774	10.3	Hibel Jaeger	R. Heimbürger	Korng. Engesser	W. Heimbürger
20 Oberelsbach	623	6.8	Kor. Wrosbacher	R. Kammerer	R. Kammerer	Bened. Kammerer
21 Oberfrnach	349	12.1	Math. Bäuerle	Math. Bäuerle	Math. Bäuerle	Math. Bäuerle
22 Peterzell	553	10.6	Chr. Martin Is.	W. Kieninger	F. G. Pie g	Christ. Martin
23 Ruffenweiler	417	5.6	Rupert Wähler	Hercules Reugart	Kaver Wähler	Emil Wähler
24 Reibheim	245	3.4	Edward Göb	Heinr. Heib	Gerw. Wähler	Josef Raub
25 Schönenhausen	326	9.6	Johann Gauder	Adwvig Schüb	Chr. Gehmann	Chr. Gehmann
26 Schönenbach	588	21.6	Josel. Würle	R. Kettler	Leonold Irtschler	Aug. Jähringer
27 St. Georgen	2394	14.4	Joh. Gg. Braun	J. Aonenschuber	Wott. Jädle	K. Bogel
28 Stockburg	135	8.8	Dr. Kieninger	R. Kieninger	Math. Pfaff	Wilh. Kraft
29 Hebrungen	246	7.7	Fr. Kirt	Gr. Kähler	Gerb. Kirt	H. Gwädinger
30 Unterfrnach	833	8.0	David Schreiber	Kuber	J. D. Wäffer	G. Weishaar
31 Willingen	6140	16.0	H. Ohauber	H. Parthenberger	J. D. Wäffer	Jacob Gaurer
32 Wöhrenbach	1342	16.0	W. Straub	Ad Winterhalter	W. Febrnbach	Korng. Kuber
33 Weiler	365	15.8	Jacob Rapp	Aug. Baumann	H. Jädle	H. Straiger
34 Weilersbach	490	6.1	K. Schumann	G. Grieshaber	Kor. Baumann	H. Kauter

24,596

Amtsbezirk Waldkirch.

Bezirksamtmann: Hans Dreher von Krafft — Ebing.

Oberamtmanu.

Revisor: J. Wetzler. **Registrator:** G. Kraub.

Wittner: Fr. Müller.

Bezirksrichteramt: Doller.

Bezirksräthe: Bürgerm., Gg. Metzenbach in Oberschlottenhal.

Gr. Oberförster Kurz in Waldkirch, Bürgerm., Haberstroh

Amtsrichter: August Speri, Oberamtsrichter.

Gerichtsschreiber: Guido Willi.

Notar: F. Zimmermann in Waldkirch, G. Kettler in Ebing.

Gerichtsvollzieher: Bürgerm., Hinglin. Stellvertreter: Postgebiener

Leupold in Waldkirch.

Obersteuereinnehmer: Vereinigt mit Emmendingen.

Statthalter: Bürgerm., Grieshaber.

Gemeinberechner: Bürgerm., Grieshaber.

Waldkirch: Bürgerm., Grieshaber.

Waldkirch: Bürgerm., Grieshaber.

Waldkirch: Bürgerm., Grieshaber.

Waldkirch: Bürgerm., Grieshaber.

Waldkirch: Bürgerm., Grieshaber.

Waldkirch: Bürgerm., Grieshaber.

Waldkirch: Bürgerm., Grieshaber.

Amtsbezirk Waldshut.

Bezirksamtmann: Rob. Bentler, O.-Amtmann, Amtmann;

Dr. Wapmannsboott.

Referendar: Stoder. **Revident:** Schmidt und Greßer.

Registrator: Kämmerle. **Aktuare:** Büdler Krebs, Sutter.

Bezirksamtmann: Robert Wehrle. **Bezirksamtmann:** Dr. E.

Bezirksamtmann: Stabler.

Bezirksamtmann: Weissenberger in Ezlingen. **Blatter** in Thien-

gen, Stramer in Zestetten.

Bezirksamtmann: Otto Dietzsch, Kaufmann in Waldshut,

Johann Georg Eitel lg. Kaufmann in Thingen, An-

dreß Weber. **Bürgermeister** in Grießen, Holz-

schlager lg. Gastwirt in Zestetten, Gmüser, Morath in Hoch-

stet, Wöhrlich in Oberwühl, Kaufmann Eb. Schmidt in

Dangstetten, **Bürgermeister** Eber in Bierbronnen, **Al-**

Bürgermeister Albrecht von Endermettingen.

Amtsrichter: Dr. Köhler, Schmidt, Reichardt.

Gewichtsschreiber: Tröndle, Registrator: Reimbard.

Aktuare: E. Bernauer, Karolin, Maurer und Schmidt

in Grießen, Ad. Wiser in Thingen.

Gewichtsvollzieher: Zimmermann in Degen, Käpfer in

Waldshut und Büttner in Thingen.

Oberrechner: in Thingen Jos. Stoder. **Buchhalter:**

Sonntag.

Oberförster: Burger und Pfah in Thingen.

Steuerkommissär: Assistent Formig.

Strassenmeister: Schwenn in Waldshut, Binkels in Thien-

gen, Jehle in Zestetten.

Prakt. Ärzte: Dr. See in Waldshut, Maier in Thien-

gen, Wör in Gährwühl, Kriesterer in Grießen, Schuhmacher

in Zestetten.

Ort.	Ort.	Ein- woh- ner	Postbestell- bezirk.	Bürgermeister.	Rathschreiber.	Gemeinderath.	Aktoren.
1 Mib	103	82	Waldshut	Ed. Wittmann	Tröndle	Pohinger	Tröndle, Albrecht
2 Mibert	294	91	Albrecht-Haus	Otto Wittmann	Tröndle	Dr. J. Tröndle	(J. Gantenheim)
3 Mibenburg	431	377	Tröndle	J. Schmidt	Stiegeler	Johann Schmidt	Jos. Altendorfer
4 Waltersweil	242	280	Riedern	W. Wapmann	Tröndle	Joh. Frey	Jos. Spornle
5 Wannholz	363	83	Wannholz	Joh. Wächle	R. Jehle	Johann Tröndle	Witt, Strässer
6 Wegersholz	187	193	Waldshut	J. Strässer	M. Bauer	W. Frey	Dr. R. Kaufmann
7 Bergschillingen	285	213	Hochstetgen	Carl Maier	Kaufmann	W. Wapmann	Dr. M. Wapmann
8 Bernanzen	177	266	Riedern	Dr. Winter	Dr. Winter	Prof. H.	Alb. Wapmann
9 Bierbronnen	322	89	Wannholz	Seraphin Eber	Adolf Eber	Andr. Wapmann	Alb. Wapmann
10 Biringen	373	66	Waldshut	Kader Tröndle	J. Schlachter	Andr. Wapmann	Joh. Weber
11 Brandorf	430	79	"	Jos. Schlachter	R. Eber	G. Dammberger	Matth. Eber
12 Buch	545	91	Waldshut	Konrad Eber	R. Eber	G. Dammberger	Dr. J. Ortler
13 Bühl	318	296	Riedern	Dr. Ortler	Frei	Dr. J. Ortler	Dr. J. Ortler

14 ...
15 ...
16 ...
17 ...
18 ...
19 ...
20 ...
21 ...
22 ...
23 ...
24 ...
25 ...
26 ...
27 ...
28 ...
29 ...
30 ...
31 ...
32 ...
33 ...
34 ...
35 ...
36 ...
37 ...
38 ...
39 ...
40 ...
41 ...
42 ...
43 ...
44 ...
45 ...
46 ...
47 ...
48 ...
49 ...
50 ...

14	Dangstetten	493	11,2	Reinheim	Wils. Haberstock	H. Roder	Peter Maurer	W. Haberstock
15	Degernau	249	17,5	Ofteringen	Anton Kß	A. Rauer	G. Stoll	Ed. Greßer
16	Deßighofen	276	25,2	Riefern	Jacob Kessler	Frid. Maier	G. Saurer	Franz Albrecht
17	Deuten	196	12,9	Zhienau. Gß.	Martin Schlegel	Waldrecht	Joh. Winter	W. Winterhalter
18	Dogen	678	3,6	Dogen	M. Seber	Gertis	H. Frey	Joh. Gg. Parter
19	Eberlingen	365	24,3	Eberlingen	A. Duttlinger	Müller	Wöhler	(J. Untermetting)
20	Ebermettingen	224	18,5	Untereggln.	Herm. Albräder	Grantsch	Schladter	(J. Strittmatt)
21	Engelshausen	244	21,7	Gravithl	M. Schaller	Holle	G. Zimmermann	Heinrich, Gold.
22	Eraugen	878	21,1	Eraugen	Joh. St. Haber Kf.	J. Schupp	J. Frände	Ad. Schrieder
23	Erbsach	507	16,9	Erbsach	H. Meisenberger	Strittmatt	Wambolger	F. Meisenberger
24	Erbsingen	933	14,9	Erbsingen	M. Huber	Strittmatt	W. Spingel	Franz Rieger
25	Erbsühl	933	18,7	Erbsingen	Andr. Meyer	Strittmatt	M. Strager	(J. Kuttingen)
26	Erbsen	183	11,7	Albert-Hausf.	M. Went	Mathias Wertt	K. Wertt	Joh. Schpäler
27	Erubof	115	24,6	Hohenhengn	Joh. Maier	Walbe	Strittmann	J. H. vacat
28	Günagen	487	6,3	Waldshut	Karl Gamp	Matt	Joh. Stocker	(J. Köttingen)
29	Gurtweil	194	18,4	Görnthl	G. Rieber	Joh. Frände	Schneider	Raul Bögle
30	Gurtshausen	157	9,5	Albert-Hausf.	Ed. Gertis	Joh. Frände	D. Güner	Ad. Morat
31	Gauenstein	405	11,8	Hohenhengn	Philipp Morath	Joh. Frände	Wüller	Emil Meyer
32	Gochal	573	21,8	Hörheim	S. Hauser	Wißmann	Rüschmann	Max Stiemann
33	Hohenhengn	534	13,7	Seretten	Max Stiemann	W. Abend	Joh. Abend	W. Holber
34	Hörheim	1164	34,0	Seretten	Karl Ott	Edi	A. Schänble	W. Hilbert
35	Seretten	990	9,3	Waldshut	Josef Hilbert	Wassf. Groß	K. Häg	A. Ohermann
36	Judelsosen	629	8,1	Kadzburg	Jacob Groß	Wisinger	Werne	F. Feldmann
37	Kadzburg	310	5,7	Albrud	Max Lanter	Wirt	Wärtenberger	Karl Schenble
38	Klefenbach	222	14,9	Reihenheim	M. Schpäler	W. Schenble	P. Schenble	Ph. J. Schible
39	Küßnach	491	16,7	Untereggling.	Josef Müller	G. Albräder	A. Geng	(J. Untermetting)
40	Kreheim	149	16,3	Seretten	M. Kastenak	Schänble	S. Hauser	Lukas Schilling
41	Köbningen	807	37,0	Untereggling.	Herm. Mathis	Hauser	Waimgartner	Ph. Reisinger
42	Koffstetten	398	10,8	Albert-Hausf.	Peter Feider	Maile	Seble	Josef Winter
43	Kuttingen	443	11,7	Liefenstein	H. Hof. Schänble	Plum	Heryug	R. Hilbert
44	Küderwyl	398	14,1	Reihenheim	G. Büllinger	Seraph Ebner	Frände	Johann Albriz
45	Küderwyl	345	7,4	Albrud	Josef Wagner	Schwarber	Eisele	Peter Schwarber
46	Oberalpen	291	21,7	Untereggling.	Bruno Zromant	F. Gertt	Wilkshaupt	Frid. Ringger
47	Oberegglingen	521	11,3	Oberlauchg.	J. Hartmann	Schmidt	G. Köpfer	Frid. Künter
48	Oberlauchingen	276	22,3	Untereggling.	Aug. Vogelbacher			
49	Obermettingen							

Ort.	Q r l.	© eiten.	Qabl.	Entf. in Qm.	Postbestell- bezirk.	Bürgermeister.	Rathschreiber.	Gemeindevorsteher.	Accisoren.
50 Oberwilt		496	307	Rm.	Schwilt	Kr. Schäuble	Albiez	Wittin	Kudm. Keller
51 Osteringen		214	198	15,8	Osteringen	S. Morath	Hupfer	Huber	Krb. Hupfer
52 Hochberg		270	193	18,1	Erzingen	S. Weiskenecker	Indlehofer	H. Huber	H. Indlehofer
53 Niedringen		135	134	13,4	Waldshut	Krb. Hofenweger	E. Mühlhaupt	A. Mühlhaupt	W. Mühlhaupt
54 Heintzshausen		420	85	8,5	Bannholz	Krb. Hofenweger	Erndle	K. Wörtinger	(f. Bannholz)
55 Heintzshausen		194	11,0	11,0	Reinheim	Krb. Hofenweger	Herrn. Amann	K. Albiez	H. Albiez
56 Heintzshausen a. Sand		228	21,3	21,3	Niedern	Ed. Gaderhof	Gröber	F. Pentzhay	Georg. Gröber
57 Heintzshausen		528	18,4	18,4	Kleinlautenb.	Anton Schaub	Erndle	Krb. Schmidt	Edward Wölfer
58 Heintzshausen		447	18,6	18,6	Tiefenfelden	Krb. Albiez	Strittmayer	Schlagter	Karl Albiez
59 Heintzshausen		544	18,7	18,7	Tiefenfelden	Anton Mutter	Gromann	Watt	Simon Mutter
60 Schwaben		447	10,7	10,7	Reinheim	Krb. Hofenweger	Konrad Geng	Haus	Peter Haus
61 Schwaben		397	17,6	17,6	Oberlautenb.	Krb. Hofenweger	Karl Geng	Schwarz	A. Maurer
62 Egenen		317	19,8	19,8	Herrshausen	Peter Matt	Karl Geng	Schwarz	A. Maurer
63 Stadenhausen		122	12,5	12,5	Kleinlautenb.	Ernd. Erndt	Karl Geng	K. Huber	Peter Matt
64 Stetten		204	24,0	24,0	Hohenbeng.	Krb. Mutter	Wath. Mayer	Kr. Mutter	(f. Lautingen)
65 Strittmatt		481	18,6	18,6	Schwilt	Wilhelm Müle	Watt	Karl	Kosmas Meier
66 Thengen		2231	6,6	6,6	Thengen	S. Mutter in	Gries	Karl	Johann Berger
67 Unterlautenb.		682	9,4	9,4	Urbund	S. Mutter in	Gries	Karl	V. Schney
68 Unterlautenb.		544	20,2	20,2	Unterregg.	S. Mutter in	Karl Geng	Schmidt	Job. Schäuble
69 Unterlautenb.		686	9,3	9,3	Oberlautenb.	K. Boll	Kramer	Robert Schmitz	Konrad Würth
70 Unterlautenb.		272	18,5	18,5	Unterregg.	Job. Brogite	Albrichter	Job. Berger	Wich. Mang
71 Waldshut		550	5,6	5,6	Waldshut	Job. Brogite	Geng	K. Vogelbacher	Josef Schöpperle
72 Waldshut		2610	8,4	8,4	Waldshut	Job. Brogite	Geng	W. Vogelbacher	Josef Schöpperle
73 Weiltshausen		489	8,4	8,4	Waldshut	Andreas Hilbert	Geng	W. Vogelbacher	Josef Schöpperle
74 Weiltshausen		297	23,4	23,4	Niedern	Josef Bögel	Oberst	W. Vogelbacher	Josef Schöpperle
75 Waldshut		392	16,0	16,0	Hornheim	Johann Jäger	Wath. Saurer	H. Wollinger	Peter Herrmann

33.837

Amtsbezirk Weinheim.

Bezirkamtmann: Hermann Hebe, Oberamtmann.

Revident: Berthold, Registrator: Hilbert.

Rathschreiber: Reichert v. Lobman, Oberamtsschreiber.

Gerichtsschreiber: Hermann Gröber.

Die nachstehenden Gemeinden sind im Amtsbereich des Amtsbezirks Waldshut—Weinheim. Die Gemeinden sind: Oberwilt, Osteringen, Hochberg, Niedringen, Heintzshausen, Heintzshausen a. Sand, Heintzshausen, Heintzshausen, Schwaben, Schwaben, Egenen, Stadenhausen, Stetten, Strittmatt, Thengen, Unterlautenb., Unterlautenb., Unterlautenb., Waldshut, Waldshut, Weiltshausen, Weiltshausen, Waldshut.

1. Oberb. Richter
 2. Oberb. Richter
 3. Oberb. Richter
 4. Oberb. Richter
 5. Oberb. Richter
 6. Oberb. Richter
 7. Oberb. Richter
 8. Oberb. Richter
 9. Oberb. Richter
 10. Oberb. Richter
 11. Oberb. Richter
 12. Oberb. Richter
 13. Oberb. Richter
 14. Oberb. Richter
 15. Oberb. Richter
 16. Oberb. Richter
 17. Oberb. Richter
 18. Oberb. Richter
 19. Oberb. Richter
 20. Oberb. Richter
 21. Oberb. Richter
 22. Oberb. Richter
 23. Oberb. Richter
 24. Oberb. Richter
 25. Oberb. Richter
 26. Oberb. Richter
 27. Oberb. Richter
 28. Oberb. Richter
 29. Oberb. Richter
 30. Oberb. Richter
 31. Oberb. Richter
 32. Oberb. Richter
 33. Oberb. Richter
 34. Oberb. Richter
 35. Oberb. Richter
 36. Oberb. Richter
 37. Oberb. Richter
 38. Oberb. Richter
 39. Oberb. Richter
 40. Oberb. Richter
 41. Oberb. Richter
 42. Oberb. Richter
 43. Oberb. Richter
 44. Oberb. Richter
 45. Oberb. Richter
 46. Oberb. Richter
 47. Oberb. Richter
 48. Oberb. Richter
 49. Oberb. Richter
 50. Oberb. Richter
 51. Oberb. Richter
 52. Oberb. Richter
 53. Oberb. Richter
 54. Oberb. Richter
 55. Oberb. Richter
 56. Oberb. Richter
 57. Oberb. Richter
 58. Oberb. Richter
 59. Oberb. Richter
 60. Oberb. Richter
 61. Oberb. Richter
 62. Oberb. Richter
 63. Oberb. Richter
 64. Oberb. Richter
 65. Oberb. Richter
 66. Oberb. Richter
 67. Oberb. Richter
 68. Oberb. Richter
 69. Oberb. Richter
 70. Oberb. Richter
 71. Oberb. Richter
 72. Oberb. Richter
 73. Oberb. Richter
 74. Oberb. Richter
 75. Oberb. Richter
 76. Oberb. Richter
 77. Oberb. Richter
 78. Oberb. Richter
 79. Oberb. Richter
 80. Oberb. Richter
 81. Oberb. Richter
 82. Oberb. Richter
 83. Oberb. Richter
 84. Oberb. Richter
 85. Oberb. Richter
 86. Oberb. Richter
 87. Oberb. Richter
 88. Oberb. Richter
 89. Oberb. Richter
 90. Oberb. Richter
 91. Oberb. Richter
 92. Oberb. Richter
 93. Oberb. Richter
 94. Oberb. Richter
 95. Oberb. Richter
 96. Oberb. Richter
 97. Oberb. Richter
 98. Oberb. Richter
 99. Oberb. Richter
 100. Oberb. Richter

Amtsbezirk

Notars: Gerichtsnotar Kern (1.), Daniel Rühmwig (2.),
 Gerichtsvollzieher: Gustav Winter.
 Bezirksrichter: Adolf Schmitt.
 Bezirksrichterass.: Marquart.
 Straßenschreier: Schöning.
 Praktische Aerzte: Gg. Roder, Dr. Mittelstrab, Dr. Carl.
 Ion Dr. v. Babo in Weinheim, Dr. Stabel in Hemsbach.

Amtsbezirk

Bezirksarzt Medicinalrat Schellensberger.
 Bezirksräthe: Jakob Schäfer, Gemeinderath, Landwirth
 Julius Rohler, Kaufmann in Weinheim, Weinbändler
 Keitbold in Kappelbach, Oberförster A. Schmidt in Wein-
 heim, Bürgermeister St. Harmann in Sulzbach, Land-
 wirth Val. Müller in Heiligkreuz, Landwirth Val. Grohe
 in Straßensheim

Ort.	Einwohner	Entw. d. Fläche	Postlell- bezirr.	Bürgermeister.	Rathschreiber.	Gemeinderichter.	Aerzboten.
1 Großsachsen	1140	Rm.	Großsachsen	Johann Mater 4.	Geinrich Krafft	Jakob Mayer	Böhner
2 Hedsheim	2197	8,9	Hedsheim	Johann Lehmann	Peter Quintel	Geinrich Joachim	Sauer
3 Hemsbach	1673	5,1	Hemsbach	Val. Jung 6.	Aug. Müller	Christoph Stumpf	Milbrecht
4 Koblenzschän	774	3,8	Weinheim	Nikolaus Siby	Adam Schmitt	Gg. Erdmann	Simon
5 Landeshaus	1323	7,4	Landeshaus	Adam Eberle	Jacob Wolff	A. Fähr	Kangler
6 Leutersbach	1540	6,0	Leutersbach	Johann Pfisterer	Geinrich Krafft	Martin Stöhr	Reigold
7 Kappelbach	1090	2,8	Weinheim	B. Kunzelmann	Geinrich Krafft	A. Müller	Kath
8 Oberflonbach	527	7,9	"	Jakob Sauer	Adam Schmitt	Michael Kath	Reigold
9 Rippenspeter	481	9,4	"	Peter Fath 7	Adam Kirsch	Det Kath III	Reigold
10 Kappelbach	92	6,1	Hemsbach	Michael Schulz	Wart. Kirsch	Peter Schulz	Leonhard
11 Sulzbach	667	3,6	Hemsbach	Stefan Hartmann	Adam Schmitt	Johannes Schäfer	Pföffer
12 Urtenbach	169	11,0	Großsachsen	Nikol. Reigold	Adam Schmitt	Jacob Kath	Bea
13 Weinheim	7595	"	Weinheim	Geinrich Ehret	Reinhard u. Jbrn	Georg Koch	"
14 Muckensrum	59	6,7	Hedsheim	W. Gakner, Stabh.	Peter Quintel	"	"
15 Straßensheim	142	11,3	"	H. Grohe, Stabh.	"	H. Joachim	(f. Hedsheim)
	19,470						

Amtsbezirk Wertheim.

Notars: Gerichtsnotar Kern (1.), Daniel Rühmwig (2.),
 Gerichtsvollzieher: Gustav Winter.
 Bezirksrichter: Adolf Schmitt.
 Bezirksrichterass.: Marquart.
 Straßenschreier: Schöning.
 Praktische Aerzte: Gg. Roder, Dr. Carl.
 Ion Dr. v. Babo in Weinheim, Dr. Stabel in Hemsbach.

Bezirksarzt Medicinalrat Schellensberger.
 Bezirksräthe: Jakob Schäfer, Gemeinderath, Landwirth
 Julius Rohler, Kaufmann in Weinheim, Weinbändler
 Keitbold in Kappelbach, Oberförster A. Schmidt in Wein-
 heim, Bürgermeister St. Harmann in Sulzbach, Land-
 wirth Val. Müller in Heiligkreuz, Landwirth Val. Grohe
 in Straßensheim

Bezirksamtmann: F. Roder, Oberamtmann.
 Revisor: A. Weib. Aktuar: Val. Büch.
 Bezirksarzt: Hugo Ribben.
 Bezirksrath: Goldbacher Christian Jon, Kaufmann Au-
 Berger.

Amtsrichter: G. Rofser, Oberamtlicher.
 Amtschreiber: Franz Keller
 Notare: Gg. Schmitt (1.), Ernst Friedr. Sauer (2.)
 Gerichtsvollzieher: Max.
 Bereinnehmer: K. Sachs, Buchhalter: Max.

Bahischer Geschäftskalender Anhang.

Stroßenmeister: Zell und Adam Jörber in Wertheim.
Rechtliche Hilfe: Dr. Döring und Dr. Kibelitschen, Staats-
 arzt a. D. in Wertheim, Grundmann und Eidenrath in
 Kallshelm, Dr. Niedermann in Freudenberg, Jakob Groß-
 mann in Wertheim.
Steuerkommisär: Sinnelach.

quist, Posthofsbesitzer in Wertheim, Schlosser Josef Komann von
 Freudenberg, Baumstr. Emil Jäger in Gundheim, Kaufmann
 Leopold Eichhorn in Kallshelm, Biergenstr. Andreas Fried-
 rich in Bettingen, Kaufmann Franz Jakob Pfister in
 Kallshelm.
Berufsstellen: 2. Mal in Wertheim.

Ort.	Einw.	Stimmz.	Postbestell- bezirk.	Bürgermeister.	Rathschreiber.	Gemeinberechner.	Revisoren.
1 Westenthal	260	811	Wertheim	Michael Doltz	Ph. Wiefeler	M. Schreiner i. d.	Korenz Doltz
2 Bettingen	393	89	"	Andr. Friedrich	Jacob Kugel	Georg Neuner i. d.	Michael Weimer
3 Worbach	513	135	Mombfelf	M. J. Eckert	Peter Bachmann	Job. Krebs	Peter Bachmann
4 Bettingen	911	110	Wertheim	Thomas Görner	W. M. Scheinrich	Andr. Friedeking	Job. Admann
5 Dietzenhan	224	88	"	J. Oberdorf J. S.	Andr. Friedrich	Rudwig Fertig	Chr. Hof. Weimer
6 Dorfsberg	564	87	"	Job. Schindler	Stefan Maag	Seb. Salachter	Chr. Hof. Walweg
7 Ebneth	270	149	Freudenberg	Wolfs Schneider	Willelm Knäuper	Aug. Wandfich	Karl Frabold
8 Ebneth	334	21	Wertheim	Peter W. J. J.	H. Ohländer	Chr. Dorn 3.	Karl Strauß
9 Freudenberg	1770	217	Freudenberg	Korenz König	Valentin Beck	Ludwig Böller	Fr. Ghe
10 Gumburg	624	163	Gumburg	Barthel Lang	Eduar Albert	Karl Weger	J. Ant. Geiger
11 Grünsendel	260	64	Wertheim	Christoph Hord	Phil. Wiefeler	Mat. Wiefeler i. d.	Ag. K. Wolbert
12 Koblshof	428	130	Gumburg	Georg Görner 3.	Adam Baumann	Michael Heid 3.	Job. Baumann
13 Gumburg	736	119	Gumburg	Emil Jäger	Karl Bauer	Witob Penn	Geib Baumann
14 Kallshelm	484	105	Wertheim	Gottfr. Oberdorf	Andreas Friedrich	Witob Penn	J. J. J. J.
15 Kallshelm	1748	161	Kallshelm	Philipp Kavo	Franz Schall	Chr. J. Ebnegler	J. J. J. J.
16 Gumbelbach	303	75	Wertheim	Korenz Enders	Andreas Diehm	Georg Wolf	Mathias Enders
17 Mombfelf	448	108	Mombfelf	Jakob Schmidt	Heinr. Grünwald	Fernand Grün	Franz Grün 2.
18 Maffig	923	71	Wertheim	Peter Scheinrich	Job. Pet. Scheinrich	Heinrich Görner	J. Pet. Scheinrich
19 Kallshausen	397	151	Gumburg	Adam Fleger	Georg Salundt	Andreas Diehm	Christoph Wegel
20 Lebengsdorf	54	65	Wertheim	H. J. Doltz	Christian Kuntel	Jakob Meiß	(siehe Passia)
21 Kallenberg	488	131	Freudenberg	Leonard Seubert	Job. J. Seubert	Peter Meiß	Chr. Hof. Ulrich
22 Kallshelm	1229	61	Kallshelm	Josef Werberg	Wolfs Böbler	Andreas Wid	Chr. Hof. Knapp
23 Gumbelbach	464	60	Wertheim	Chr. S. Kirchner	Nicolaus Schaber	P. Schleichmann 3.	W. J. Schleichmann
24 Gumbelbach	379	99	"	Mat. Weimer i. d.	Jakob Kempf	Peter Weimer	Jakob Doltz

Die in dieser Tabelle angegebenen Namen sind die der am 1. October 1872 im Amte Wertheim vorhandenen Amtsbekleideten. Die in der Tabelle unter dem Namen des Amtsbekleideten stehenden Zahlen sind die der im Amte Wertheim vorhandenen Amtsbekleideten. Die in der Tabelle unter dem Namen des Amtsbekleideten stehenden Zahlen sind die der im Amte Wertheim vorhandenen Amtsbekleideten.

10	Leinestbach	308	7,5	Wuertheim
11	Wiesloch	141	17,1	Wuertheim
12	Wiesloch	423	17,1	Wuertheim
13	Wiesloch	927	16,4	Wuertheim
14	Wiesloch	456	15,1	Wuertheim
15	Wiesloch	456	15,1	Wuertheim
16	Wiesloch	456	15,1	Wuertheim
17	Wiesloch	456	15,1	Wuertheim
18	Wiesloch	456	15,1	Wuertheim
19	Wiesloch	456	15,1	Wuertheim
20	Wiesloch	456	15,1	Wuertheim
21	Wiesloch	456	15,1	Wuertheim
22	Wiesloch	456	15,1	Wuertheim
23	Wiesloch	456	15,1	Wuertheim
24	Wiesloch	456	15,1	Wuertheim
25	Wiesloch	456	15,1	Wuertheim
26	Wiesloch	456	15,1	Wuertheim
27	Wiesloch	456	15,1	Wuertheim
28	Wiesloch	456	15,1	Wuertheim
29	Wiesloch	456	15,1	Wuertheim
30	Wiesloch	456	15,1	Wuertheim
31	Wiesloch	456	15,1	Wuertheim

25	Steinbach	506	13,3	Humbel
26	Steinfurt	340	17,7	May alt
27	Hepphar	251	6,0	Niedem
28	Wadenroth	303	3,9	Wuertheim
29	Waldenhausen	* 303	3,9	"
30	Wertheim	3656	"	Wuertheim
31	Wessenthal	201	11,1	Freudenberg
		19,689		

Amtsbezirk Wiesloch.

Bezirksamtmann: Ludw. Gengen, Oberamtmann,
Revident: F. Konrad, **Registraführer:** G. Gensberger, **Aktuar:** Wilh. Hummel.
Bezirksräthe: Ludwig Weiser, Bürgerm. in Altniesloch, Fabrikant Wilhelm Reisinger, Bauer, Bürgerm. in Leo Stegenmüller in St. Leon. Gg. Weber, Kaufmann in Waldenhausen, Josef Knopf, Bürgermeister in Waldsch. Franz Amann, Müller in Mühlhausen. Jul. Burchardt, Gerbereibesitzer in Wiesloch.

Ort.	Einw.	Postbehl.-bezirt.	Bürgermeister.	Rathschreiber.	Gemeindevorsteher.	Amtsbeamte.
1 Altniesloch	426	1,2	Ludwig Weiser 1.	Reigenhub	Nich. Wettstein	Ludw. Weiser
2 Waldenhausen	1223	3,4	Friedrich Wipfler	Zimmermann	Jacob Zuber	Josef Eichler
3 Waldenhausen	1578	4,3	Leonid Spies	Kater	Konrad Zuber	Michael Plathes
a. Waldenhausen	1081	7,5	Ymag Reithelder	Mertel	Adam Epp	Johann Greulich
b. Waldenhausen			Ymag Epp, Stbth.		Heinrich Faust II,	Joh. Alf. Fuchs
c. Waldenhausen	88	"	Heinrich Verbold		Joh. Weigel II,	
d. Waldenhausen	67	"	Karl Mayer, Stbth.		Bernann Schryb	
4 Waldenhausen	1494	7,5	Daniel Meier	Wessenthal	Stefan Westmann	Franz Schäfer
5 Waldenhausen	600	6,0	Konrad Zuber	Altmann	Florian Breitner	Anton Schäfer

Ort.	Seelen	Quadrat	Postlellbezirk.	Bürgermeister.	Rathschreiber.	Gemeinderichter.	Actioren.
6 Mühlhausen	1253	6,9 Km.	Mühlhausen	Friedrich Krey	Heinrich Wagner	Nicolaus Breiner	Jacob Rachel
7 Neuenberg	1296	4,0	Neuenberg	Jacob Bergmair	Höbker	Friedrich Greulich	Hilber Knab
8 Reiffigheim	651	7,6	Reiffigheim	Abraham Reich	Wels	Stefan Müller	Abc. Job. Reich
9 Roth	1611	6,4	St. Leon	Ferd. Steinhauser	Wels	Bernh. Böckmann	Thomas Becker
10 Rothenberg	304	5,3	Wiesloch	Johann Mengers	Reich	Seb. Greulich	Beniam. Greulich
11 St. Leon	1755	8,6	St. Leon	Leo Stegmann 2.	Wels	Jacob Wirth	Anton Wirth
12 Söckhausen	665	6,0	Wiesloch	Wilhelm Gomer 2.	Sanbrücker	Jacob Wessmann	W. Gomer 2
13 Zährnbach	534	10,1	"	Wihelm Gomer 3.	Reich	Jacob Meier	Martin Kitzinger
14 Walldorf	3245	5,0	Walldorf	Stefan Abel	Kriehahn	Herrmann Forst	Wilhelm Böhm
15 Wiesloch	3318	5,0	Wiesloch	Heinrich Sieber	Ziegler	Mathäus Walter	Konrad Kempf

21,217

Amtsbezirk Wolfsch.

Amtsrichter: Georg Seth.
Gerichtsschreiber: Karl Häufig. **Aktuare:** Karl Doll, Dölar
 Haber.

Ableitung für freiwillige Gerichtsbarkeit in Kaslach:
 Dr. Krämer, Referendar, Rius Kunz, Aktuar.

Notare: Steiger in Wolfsch. Schirmann in Kaslach.

Gerichtsvollzieher: Ebner in Wolfsch.

Straßenmeister: Köttinger in Wolfsch. Heberling in
 Kaslach.

Dammmeister: Bietlinger in Wolfsch.

Praktische Ärzte: Heptig und Weber in Kaslach. Sittig
 in Schiltach. Medizinalrath Seb. Herrmann und Meyer
 in Wolfsch.

Bürgermeister: Edmund Lang, Oberamtmann.

Rebident: Gg. König.
Registrator: Valentin Kaiser. **Aktuar:** Friedrich Fröh.

Beiztsarzt: Dr. Ernst Ritz.

Beiztschierarzt: Hermann Zundel.

Beiztschärze: Bürgermeister J. Bruder in Weichensteinach.

Kosbauer Anton Beizer in Mühlbach. Amtsbürgermeister.

J. V. Sales Buhler in Schabach. Pechthorrt Max Brandtler

in Wolfsch. Bürgermeister Kaver Hättig in Kaslach.

Rößlewirth Christian Gög in Gutach, Bürgermeister Christi-

anoph Krautwein in Schiltach. Fabrikant Bruno Burger in

Schiltach.

Obverförker: Josef Schöke.

Ort.	Seelen	Quadrat	Postlellbezirk.	Bürgermeister.	Rathschreiber.	Gemeinderichter.	Actioren.
1 Schiltach	577	4,8 Km.	Wiesloch-Bezirk.	Bürgermeister.	Bürger.	Bürger.	U. Greifenbach
2 Schiltach	125	12,5	Schiltach	Bürger.	Bürger.	Bürger.	U. Greifenbach
3 Schiltach	738	9,9	Schiltach	Bürger.	Bürger.	Bürger.	U. Greifenbach

Porto-Tarif,

giltig für das deutsche Reich mit Oesterreich-Ungarn.

Briefe kosten:

im Gewicht bis 15 gr . . .	10 Pf.
" von mehr als 15 gr 20 "	"
" Meißgewicht 250 gr	"
Postarten	5 "
" mit Rück-Antwort	10 "

Drucksachen:

im Gewichte bis zu 50 gr . . .	3 Pf.
über 50-100 gr einschließl.	5 "
über 100 bis einschl. 250 gr .	10 "
im Gewichte bis 500 gr . . .	20 "
" " " 1000 gr . . .	30 "

Waarenproben kosten:

im Gewichte bis 250 gr . . .	10 Pf.
Höchste zulässige Größe: 20 cm Länge, 10 cm Breite, 5 cm Höhe.	

Packettaxe:

1. bis zum Gewichte von 5 kg:	
bis 10 geogr. Meilen . . .	25 Pf.
auf weitere Entfernungen .	50 "
2. bei mehr als 5 kg Gewicht:	
für die ersten 5 kg die Säcke, wie vorstehend, und für jedes weitere kg bis zu 10 Meilen .	5 "
über 10 - 20 Meilen . . .	0 "
" 20- 50 " . . .	20 "
" 50-100 " . . .	30 "
" 100-150 " . . .	40 "
" 150 " . . .	50 "

Werthbriefe kosten:

bis 10 geogr. Meilen . . .	20 Pf.
über 10 Meilen . . .	40 "
ohne Unterschied des Gewichts Versicherungsgebühr: 5 Pf. für je 300 M., oder einen Theil von 300 M., mindestens 10 Pf.	

Einschreibgebühr

und Rücksehen je	20 Pf.
----------------------------	--------

Eil-Bestellgeld:

im Eil-Bestellbezirk	25 Pf.
im Land-Bestellbezirk für jedes Kg mindestens 15 Pf.	75 "
Bei Paceten und Werthsen- dungen das Doppelte der ein- fachen Bestellgebühr.	

Werthpackete kosten:

Porto wie Pacete ohne Werth. Versicherungsgebühr wie für Werthbriefe	20 Pf.
--	--------

Postanweisungen kosten:

Porto bis 100 M.	20 "
über 100-200 M.	30 "
über 200-400 M.	40 "
(Für Oesterreich-Ungarn 10 Pf. für je 20 M., mindestens 40 Pf.)	

Postaufträge:

1. Taxe bei Einziehung von Geldbeträgen bis 600 M.	80 Pf.
Zustellungsgebühr	20 "
2. desgleichen mit Wechsel- accepten	30 "
bei letzteren außerdem noch Vorzeigungsgebühr	10 "
und Einschreibgebühr	30 "

Postnachnahmen sind

im Betrage bis zu 400 M. einschl. bei Briefen und Pacete- ten zulässig. Vorzeigungsgebühr egerl. Porto	
Für Einhebung des Betrags bis zu 5 Mark	10 "
von 5-100 Mf.	20 "
von 100-200 "	30 "
von 200-400 "	40 "
Die Vorzeigungsgebühr wird zu- gleich mit dem Porto erhoben und ist auch dann zu entrich- ten, wenn die Sendung nicht eingelöst wird,	

Reichs-Telegraphengebühren-Tarif

(nach deutschen Telegraphenstationen.)

Minimalbetrag eines Telegramms	60 S.
Tax für jedes Wort, das nicht mehr als 15 Buchst. zählen darf	6 S.

Bei längerer
für ein weiteres
Jedes Wort
betragt 70 S. D
bei Depesche zu

Die Stemp
für eine

und von jeden
gehörige Taxe

Die Stemp
0,50, 1.-, 1,50
1.- und 30.-

Die gestem
10 S., 20 S.,
1 M. 50 S. um
Der Stemp
schenden kaufm

1) der vor
Wechsel;

2) der von
Kaslande, und
nach dem Tage
Kasseller direkt

Die Stemp
per, wenn diese
ebenfalls unum
der Rückseite be
ten zur Wieder
nache übrig bleib

Bei längeren Worten werden die weiteren je 15 Buchstaben für ein weiteres Wort gerechnet.

Jedes vorausbezahlte Antworttelegramm (von 10 Worten) kostet 70 *S.* Das Zeichen hierfür: R. P., ist an den Anfang der Depesche zu setzen.

Wechselstempel-Tarif.

Die Stempelabgabe beträgt:

für eine Summe von <i>M.</i> 200 und weniger	0,10
" " " über " 200 bis <i>M.</i> 400	0,20
" " " " " 400 " "	0,30
" " " " " 600 " "	0,40
" " " " " 800 " "	0,50
" " " " " 1000	0,50

und von "jeden" weiteren 1000 *M.* 50 *S.* mehr, wobei jedes angefangene Tausend für voll gerechnet wird.

Die Stempelmarken lauten über *M.* 0,10, 0,20, 0,30, 0,40, 0,50, 1.—, 1,50, 2.—, 2,50, 3.—, 3,50, 4.—, 4,50, 5.— 10.— 15.— und 30.—

Die gestempelten Wechselformulare sind in Beträgen von 10 *S.*, 20 *S.*, 30 *S.*, 40 *S.*, 50 *S.*, 1 *M.*, 1 *M.* 50 *S.*, 2 *M.*, 2 *M.* 50 *S.* und 3 *M.* bei den Posten zu haben.

Der Steuer unterliegen alle Wechsel und die solchen gleichstehenden kaufmännischen Papiere, mit Ausnahme:

1) der vom Ausland gezogenen und im Inland zahlbaren Wechsel;

2) der vom Inlande auf das Ausland gezogenen und im Auslande, und zwar auf Sicht oder spätestens innerhalb 10 Tagen nach dem Tage der Ausstellung zahlbaren Wechsel, sofern sie vom Aussteller direkt in das Ausland remittirt werden.

Die Stempelmarken sind auf der Rückseite des Wechsels, und zwar, wenn dieselbe noch unbeschrieben ist, auf deren oberem Rand, andernfalls unmittelbar unter dem letzten Vermerke, der sich auf der Rückseite befindet, so aufzukleben, daß oberhalb der Marke kein zur Niederschreibung eines Vermerkes hinreichender Raum mehr übrig bleibt.

Verhältniszahlen

zwischen dem Metermaß und den seitherigen badischen Mäßen.

Altes in neues Maß:

Neues in altes Maß:

1. Längenmaße.

<p>1 Linie = 3 Millimeter. 1 Zoll = 3 Centimeter. 1 Fuß = 30 Centimeter. 1 Ruthe = 3 Meter. 1 Elle = 0,6 Meter.</p>	<p>1 Millimeter = 0,3 Linien. 1 Centimeter = 3,3 Linien. 1 Meter = 3,33 Fuß. 1 Dekameter = 3,333 Ruthe. 1 Meter = 1,667 Ellen.</p>
---	--

2. Flächenmaße.

<p>1 □ Linie = 9 □ Millimtr. 1 □ Zoll = 9 □ Centimtr. 1 □ Fuß = 9 □ Decimtr. 1 □ Ruthe = 9 □ Meter. 1 Morgen = 36 Ar.</p>	<p>1 □ Millimtr. = 0,11 □ Linie. 1 □ Centimtr. = 0,11 □ Zoll. 1 □ Meter = 11,11 □ Fuß. 1 Ar = 11,11 □ Ruthe. 1 Hektar = 2,778 Morgen.</p>
---	---

3. Körpermaße.

a. Kubikmaße.

<p>1 cub. Linie = 27 Kubikmilli. 1 cub. Zoll = 27 Kubikcentim. 1 cub. Fuß = 27 Kubikdecim. 1 cub. Ruthe = 27 Kubikmeter. $\frac{1}{16}$ Kftr. = 0,243 Kubikm. 1 Kftr. = 3,888 Kubikm.</p>	<p>1 Kubikmill. = 0,037 cub. Linie 1 Kubikcent. = 0,037 cub. Zoll 1 Kubikdecim. = 37,037 cub. Fuß 1 Liter 1 Kubikmtr. = 37,037 cub. Fuß = 0,257 Kftr.</p>
---	--

b. Flüssigkeitsmaße.

<p>1 Maß = 1,5 Liter. 1 Stübe = 15 Liter. 1 Ohm = 1,5 Hektoliter.</p>	<p>1 Liter = $\frac{2}{3}$ Maß. = $\frac{1}{15}$ Stübe. 1 Hektoliter = $\frac{2}{3}$ Ohm.</p>
---	--

c. Getreidemaße.

<p>1 Meßlein = 1,5 Liter. 1 Sester = 15 Liter. 1 Malter = 1,5 Hektoliter.</p>	<p>1 Liter = $\frac{2}{3}$ Meßlein. = $\frac{1}{15}$ Sester. 1 Hektoltr. = $\frac{2}{3}$ Malter.</p>
---	---

4. Gewichte.

<p>1 Ouent = 3,9 Gramm. 1 Loth = 15,625 Gramm. 1 Pfund = 500 Gramm. 1 Ztr. = 50 Kilogramm.</p>	<p>1 Gramm = 0,256 Ouent. 1 Dekagr. = 0,64 Loth. 1 Kilogr. = 2 Pfund.</p>
---	---

Fruchtrechnung, der Zentner zu

3. B. Wenn der Zentner 5 Mark gilt, kostet 1 Pfund 5 Pfennig u. f. w.

lichen Maßen

des Maß:

0,3 Kisten.
3,3 Kisten.
3,33 Fuß.
3,333 Ruth.
1,667 Ellen.

0,11 Kiste.
0,11 Zoll.
1,11 Fuß.
1,11 Ruthe.
7,778 Morgen.

0,07 cub. Kiste.
0,07 cub. Zoll.
0,07 cub. Fuß.
0,257 Rist.

$\frac{1}{10}$ Maß.
 $\frac{1}{100}$ Stübe.
 $\frac{1}{10}$ Ohm.

$\frac{1}{10}$ Meßlein.
 $\frac{1}{100}$ Zent.
 $\frac{1}{10}$ Walter.

256 Duent.
64 Lot.
Pfund.

5 M.				5 M. 25 S				5 M. 50 S				5 M. 75 S				6 M.			
ober 2 fl. 55 fr.				ober 3 fl. 4 fr.				ob. 3 fl. 12½ fr.				ober 3 fl. 21 fr.				ober 3 fl. 30 fr.			
3t.	Pd.	M.	S	3t.	Pd.	M.	S	3t.	Pd.	M.	S	3t.	Pd.	M.	S	3t.	Pd.	M.	S
1	—	5	—	1	—	5	—	1	—	5	—	1	—	6	—	1	—	6	—
2	—	10	—	2	—	10	—	2	—	11	—	2	—	11	—	2	—	12	—
3	—	15	—	3	—	16	—	3	—	16	—	3	—	17	—	3	—	18	—
4	—	20	—	4	—	21	—	4	—	22	—	4	—	23	—	4	—	24	—
5	—	25	—	5	—	26	—	5	—	27	—	5	—	29	—	5	—	30	—
6	—	30	—	6	—	31	—	6	—	33	—	6	—	34	—	6	—	36	—
7	—	35	—	7	—	37	—	7	—	38	—	7	—	40	—	7	—	42	—
8	—	40	—	8	—	42	—	8	—	44	—	8	—	46	—	8	—	48	—
9	—	45	—	9	—	47	—	9	—	49	—	9	—	52	—	9	—	54	—
10	—	50	—	10	—	52	—	10	—	55	—	10	—	57	—	10	—	60	—
20	1	—	—	20	1	5	—	20	1	10	—	20	1	15	—	20	1	20	—
30	1	50	—	30	1	57	—	30	1	65	—	30	1	72	—	30	1	80	—
40	2	—	—	40	2	10	—	40	2	20	—	40	2	30	—	40	2	40	—
50	2	50	—	50	2	62	—	50	2	75	—	50	2	87	—	50	3	—	—
60	3	—	—	60	3	15	—	60	3	30	—	60	3	45	—	60	3	60	—
70	3	50	—	70	3	67	—	70	3	85	—	70	4	2	—	70	4	20	—
80	4	—	—	80	4	20	—	80	4	40	—	80	4	60	—	80	4	80	—
90	4	50	—	90	4	72	—	90	4	95	—	90	5	17	—	90	5	40	—
2	—	10	—	2	—	10	50	2	—	11	—	2	—	11	50	2	—	12	—
3	—	15	—	3	—	15	75	3	—	16	50	3	—	17	25	3	—	18	—
4	—	20	—	4	—	21	—	4	—	22	—	4	—	23	—	4	—	24	—
5	—	25	—	5	—	26	25	5	—	27	50	5	—	28	75	5	—	30	—
6	—	30	—	6	—	31	50	6	—	33	—	6	—	34	50	6	—	36	—
7	—	35	—	7	—	36	75	7	—	38	50	7	—	40	25	7	—	42	—
8	—	40	—	8	—	42	—	8	—	44	—	8	—	46	—	8	—	48	—
9	—	45	—	9	—	47	25	9	—	49	50	9	—	51	75	9	—	54	—
10	—	50	—	10	—	52	50	10	—	55	—	10	—	57	50	10	—	60	—
11	—	55	—	11	—	57	75	11	—	60	50	11	—	63	25	11	—	66	—
12	—	60	—	12	—	63	—	12	—	66	—	12	—	69	—	12	—	72	—
13	—	65	—	13	—	68	25	13	—	71	50	13	—	74	75	13	—	78	—
14	—	70	—	14	—	73	50	14	—	77	—	14	—	80	50	14	—	84	—
15	—	75	—	15	—	78	75	15	—	82	50	15	—	86	25	15	—	90	—
16	—	80	—	16	—	84	—	16	—	88	—	16	—	92	—	16	—	96	—
17	—	85	—	17	—	89	25	17	—	93	50	17	—	97	75	17	—	102	—
18	—	90	—	18	—	94	50	18	—	99	—	18	—	103	50	18	—	108	—
19	—	95	—	19	—	99	75	19	—	104	50	19	—	109	25	19	—	114	—
20	—	100	—	20	—	105	—	20	—	110	—	20	—	115	—	20	—	120	—
25	—	125	—	25	—	131	25	25	—	137	50	25	—	143	75	25	—	150	—

Sruchtrechnung, der Zentner zu

6 M. 25 S				6 M. 50 S				6 M. 75 S				8 M.				8 M. 25 S			
oder 3 fl. 39 fr.				ob. 3 fl. 47 ½ fr.				oder 3 fl. 56 fr.				oder 4 fl. 40 fr.				oder 4 fl. 49 fr.			
St.	Pb.	M.	S.	St.	Pb.	M.	S.	St.	Pb.	M.	S.	St.	Pb.	M.	S.	St.	Pb.	M.	S.
1			6	1			6	1			7	1			8	1			8
2			12	2			13	2			13	2			16	2			16
3			19	3			19	3			20	3			24	3			25
4			25	4			26	4			27	4			32	4			33
5			31	5			32	5			34	5			40	5			41
6			37	6			39	6			40	6			48	6			49
7			44	7			45	7			47	7			56	7			58
8			50	8			52	8			54	8			64	8			66
9			56	9			58	9			61	9			72	9			74
10			62	10			65	10			67	10			80	10			82
20	1	25	20	1	30	20	1	35	20	1	35	20	1	60	20	1	65		
30	1	87	30	1	95	30	2	2	30	2	2	30	2	40	30	2	47		
40	2	50	40	2	60	40	2	70	40	3	20	40	3	20	40	3	30		
50	3	12	50	3	25	50	3	37	50	4	—	50	4	—	50	4	12		
60	3	75	60	3	90	60	4	5	60	4	80	60	4	80	60	4	95		
70	4	37	70	4	55	70	4	72	70	5	60	70	5	60	70	5	78		
80	5	—	80	5	20	80	5	40	80	6	40	80	6	40	80	6	60		
90	5	62	90	5	85	90	6	7	90	6	7	90	6	7	90	6	7	42	
2	—	12	50	2	—	13	—	2	—	13	50	2	—	16	—	2	—	16	50
3	—	18	75	3	—	19	50	3	—	20	25	3	—	24	—	3	—	24	75
4	—	25	—	4	—	26	—	4	—	27	—	4	—	32	—	4	—	33	—
5	—	31	25	5	—	32	50	5	—	33	75	5	—	40	—	5	—	41	25
6	—	37	50	6	—	39	—	6	—	40	50	6	—	48	—	6	—	49	50
7	—	43	75	7	—	45	50	7	—	47	25	7	—	56	—	7	—	57	75
8	—	50	—	8	—	52	—	8	—	54	—	8	—	64	—	8	—	66	—
9	—	56	25	9	—	58	50	9	—	60	75	9	—	72	—	9	—	74	25
10	—	62	50	10	—	65	—	10	—	67	50	10	—	80	—	10	—	82	50
11	—	68	75	11	—	71	50	11	—	74	25	11	—	88	—	11	—	90	75
12	—	75	—	12	—	78	—	12	—	81	—	12	—	96	—	12	—	99	—
13	—	81	25	13	—	84	50	13	—	87	75	13	—	104	—	13	—	107	25
14	—	87	50	14	—	91	—	14	—	94	50	14	—	112	—	14	—	115	50
15	—	93	75	15	—	97	50	15	—	101	25	15	—	120	—	15	—	123	75
16	—	100	—	16	—	104	—	16	—	108	—	16	—	128	—	16	—	132	—
17	—	106	25	17	—	110	50	17	—	114	75	17	—	136	—	17	—	140	25
18	—	112	50	18	—	117	—	18	—	121	50	18	—	144	—	18	—	148	50
19	—	118	75	19	—	123	50	19	—	128	25	19	—	152	—	19	—	156	75
20	—	125	—	20	—	130	—	20	—	135	—	20	—	160	—	20	—	165	—
25	—	156	25	25	—	162	50	25	—	168	75	25	—	200	—	25	—	206	25

8 M. 50 S
oder 4 fl. 57 ½ fr.

St.	Pb.	M.	S.
1			8
2			17
3			25
4			34
5			42
6			51
7			59
8			68
9			76
10			85
20	1	70	170
30	2	55	255
40	3	40	340
50	4	25	425
60	5	10	510
70	6	—	595
80	7	—	680
90	8	—	765
2	—	17	—
3	—	25	—
4	—	34	—
5	—	42	—
6	—	51	—
7	—	59	—
8	—	68	—
9	—	76	—
10	—	85	—
11	—	93	—
12	—	102	—
13	—	110	—
14	—	119	—
15	—	127	—
16	—	136	—
17	—	144	—
18	—	153	—
19	—	161	—
20	—	170	—
25	—	212	—

Fruchtrechnung, der Zentner zu

8. M. 50 S				8. M. 75 S				14 M.				14. M. 25 S				14. M. 50 S					
ob. 4 fl. 57 1/2 fr.				ober 5 fl. 6 fr.				ober 8 fl. 10 fr.				ober 8 fl. 19 fr.				ob. 8 fl. 27 1/2 fr.					
St.	Pb	M.	S	St.	Pb	M.	S	St.	Pb	M.	S	St.	Pb	M.	S	St.	Pb	M.	S		
1	1	8	1	1	1	9	1	1	14	1	14	1	1	14	1	1	1	14	1	14	
2	2	17	2	2	17	18	2	2	28	2	28	2	2	28	2	2	2	28	2	29	
3	3	25	3	3	26	26	3	3	42	3	43	3	3	43	3	3	3	43	3	43	
4	4	34	4	4	35	35	4	4	56	4	57	4	4	57	4	4	4	57	4	58	
5	5	42	5	5	44	44	5	5	70	5	71	5	5	71	5	5	5	71	5	72	
6	6	51	6	6	52	52	6	6	84	6	85	6	6	85	6	6	6	85	6	87	
7	7	59	7	7	61	61	7	7	98	7	1	7	7	1	7	7	7	1	7	1	
8	8	68	8	8	70	70	8	8	112	8	114	8	8	114	8	8	8	114	8	116	
9	9	76	9	9	79	79	9	9	126	9	128	9	9	128	9	9	9	128	9	130	
10	10	85	10	10	87	87	10	10	140	10	142	10	10	142	10	10	10	142	10	145	
20	20	170	20	20	175	175	20	20	280	20	285	20	20	285	20	20	20	285	20	290	
30	30	255	30	30	262	262	30	30	420	30	427	30	30	427	30	30	30	427	30	435	
40	40	340	40	40	350	350	40	40	560	40	570	40	40	570	40	40	40	570	40	580	
50	50	425	50	50	437	437	50	50	700	50	712	50	50	712	50	50	50	712	50	725	
60	60	510	60	60	525	525	60	60	840	60	855	60	60	855	60	60	60	855	60	870	
70	70	595	70	70	612	612	70	70	980	70	997	70	70	997	70	70	70	997	70	1015	
80	80	680	80	80	700	700	80	80	1120	80	1140	80	80	1140	80	80	80	1140	80	1160	
90	90	765	90	90	787	787	90	90	1260	90	1282	90	90	1282	90	90	90	1282	90	1305	
2	—	17	—	2	—	17 50	2	—	28	—	28 50	2	—	28 50	2	—	2	—	28 50	2	29
3	—	25 50	3	—	26 25	3	—	42	—	42 75	3	—	42 75	3	—	3	—	42 75	3	43 50	
4	—	34	—	4	—	35	—	56	—	57	—	4	—	57	—	4	—	57	—	58	
5	—	42 50	5	—	43 75	5	—	70	—	71	—	5	—	71 25	5	—	5	—	71 25	5	72 50
6	—	51	—	6	—	52 50	6	—	84	—	85 50	6	—	85 50	6	—	6	—	85 50	6	87
7	—	59 50	7	—	61 25	7	—	98	—	99 75	7	—	99 75	7	—	7	—	99 75	7	101 50	
8	—	68	—	8	—	70	—	112	—	114	—	8	—	114	—	8	—	114	—	116	
9	—	76 50	9	—	78 75	9	—	126	—	128 25	9	—	128 25	9	—	9	—	128 25	9	130 50	
10	—	85	—	10	—	87 50	10	—	140	—	142 50	10	—	142 50	10	—	10	—	142 50	10	145
11	—	93 50	11	—	96 25	11	—	154	—	156 75	11	—	156 75	11	—	11	—	156 75	11	159 50	
12	—	102	—	12	—	105	—	168	—	171	—	12	—	171	—	12	—	171	—	174	
13	—	110 50	13	—	113 75	13	—	182	—	185 25	13	—	185 25	13	—	13	—	185 25	13	188 50	
14	—	119	—	14	—	122 50	14	—	196	—	199 50	14	—	199 50	14	—	14	—	199 50	14	203
15	—	127 50	15	—	131 25	15	—	210	—	213 75	15	—	213 75	15	—	15	—	213 75	15	217 50	
16	—	136	—	16	—	140	—	224	—	228	—	16	—	228	—	16	—	228	—	232	
17	—	144 50	17	—	148 75	17	—	238	—	242 25	17	—	242 25	17	—	17	—	242 25	17	246 50	
18	—	153	—	18	—	157 50	18	—	252	—	256 50	18	—	256 50	18	—	18	—	256 50	18	261
19	—	161 50	19	—	166 25	19	—	266	—	270 75	19	—	270 75	19	—	19	—	270 75	19	275 50	
20	—	170	—	20	—	175	—	280	—	285	—	20	—	285	—	20	—	285	—	290	
25	—	212 50	25	—	218 75	25	—	350	—	356 25	25	—	356 25	25	—	25	—	356 25	25	362 50	

Metrische Umrechnungstabellen.

3. B. 1 bad. Fuß sind 0,3 Meter

1 bad. □ Ruthe sind 9 □ Meter.

Anzahl.	Badische Fuß sind Meter.	Bad. Ellen in Meter.	Badische □ Ruthe in □ Meter.	Bad. Morgen in Hektar.	Badische Kubfuß in Kubmeter.	Badische Klafter in Kubmeter.	Bad. Ohm in Hektoliter.	Bad. Maister in Hektoliter.
1	0,3	0,6	9	0,36	0,027	3,888	1,5	1,5
2	0,6	1,2	18	0,72	0,054	7,776	3,0	3,0
3	0,9	1,8	27	1,08	0,081	11,664	4,5	4,5
4	1,2	2,4	36	1,44	0,108	15,552	6,0	6,0
5	1,5	3,0	45	1,80	0,135	19,440	7,5	7,5
6	1,8	3,6	54	2,16	0,162	23,328	9,0	9,0
7	2,1	4,2	63	2,52	0,189	27,216	10,5	10,5
8	2,4	4,8	72	2,88	0,216	31,104	12,0	12,0
9	2,7	5,4	81	3,24	0,243	34,992	13,5	13,5
10	3,0	6,0	90	3,60	0,270	38,880	15,0	15,0
11	3,3	6,6	99	3,96	0,297	42,768	16,5	16,5
12	3,6	7,2	108	4,32	0,324	46,656	18,0	18,0
13	3,9	7,8	117	4,68	0,351	50,544	19,5	19,5
14	4,2	8,4	126	5,04	0,378	54,432	21,0	21,0
15	4,5	9,0	135	5,40	0,405	58,320	22,5	22,5
20	6,0	12,0	180	7,20	0,540	77,760	30,0	30,0
30	9,0	18,0	270	10,80	0,810	116,640	45,0	45,0
40	12,0	24,0	360	14,40	1,080	155,520	60,0	60,0
50	15,0	30,0	450	18,00	1,350	194,400	75,0	75,0
60	18,0	36,0	540	21,60	1,620	233,280	90,0	90,0
70	21,0	42,0	630	25,20	1,890	272,160	105,0	105,0
80	24,0	48,0	720	28,80	2,160	311,040	120,0	120,0
90	27,0	54,0	810	32,40	2,430	349,920	135,0	135,0
100	30,0	60,0	900	36,00	2,700	388,800	150,0	150,0
200	60,0	120,0	1800	72,00	5,400	777,600	300,0	300,0
300	90,0	180,0	2700	108,00	8,100	1166,400	450,0	450,0
400	120,0	240,0	3600	144,00	10,800	1555,200	600,0	600,0
500	150,0	300,0	4500	180,00	13,500	1944,000	750,0	750,0
600	180,0	360,0	5400	216,00	16,200	2332,800	900,0	900,0
700	210,0	420,0	6300	252,00	18,900	2721,600	1050,0	1050,0
800	240,0	480,0	7200	288,00	21,600	3110,400	1200,0	1200,0
900	270,0	540,0	8100	324,00	24,300	3499,200	1350,0	1350,0
1000	300,0	600,0	9000	360,00	27,000	3888,000	1500,0	1500,0

Verwandlun
Geg

Wies
Maß. Maß.

Weglein
Liter

- 1 = 1,5
- 2 = 3,0
- 3 = 4,5
- 5 = 6,0
- 4 = 7,5
- 6 = 9,0
- 7 = 10,5
- 8 = 12,0
- 9 = 13,5

Escher
Stück

- 1 = 3
- 2 = 4
- 3 = 4
- 4 = 6
- 5 = 7
- 6 = 9
- 7 = 10

Werk

Sil

Belgien:

Sänemark:

England:

Frankreich:

Verwandlung des bisherigen Maßes für sackfähige Gegenstände und flüssige Dinge in Neues.

Altes Maß.	Neues Maß.	Altes Maß.	Neues Maß.	Altes Maß.	Neues Maß.	Altes Maß.	Neues Maß.
Mehlein	Siter	8 =	120	6 =	9	4 =	6
1 =	1,5	9 =	135	7 =	10½	5 =	7,5
2 =	3,0	Malter		8 =	12	6 =	9
3 =	4,5			9 =	13½	7 =	10,5
5 =	6,0	1 =	1,5	Stübe		8 =	12
4 =	7,5	2 =	3			9 =	13,5
6 =	9,0	3 =	4,5	1 =	15	Fuder	
7 =	10,5	4 =	6	2 =	30		
8 =	12,0	5 =	7,5	3 =	45	2 =	30
9 =	13,5	6 =	9	4 =	60	3 =	45
Ester		7 =	10,5	5 =	75	4 =	60
		8 =	12	6 =	90	5 =	75
1 =	15	9 =	13,5	7 =	105	6 =	90
2 =	30	Maß		8 =	120	7 =	105
3 =	45			1 =	1½	8 =	120
4 =	60	2 =	3	9 =	135	9 =	120
5 =	75	3 =	4½	Dhm		9 =	135
6 =	90	4 =	6			1 =	1,5
7 =	105	5 =	7½	2 =	3		
				3 =	4,5		

Werth der bekanntesten ausländischen Gold- und Silbermünzen gegenwärtiger Währung.

		N. S.
Belgien:	1 Zwanzig-Frankenstück in Gold	16 20
	1 Frank in Silber à 100 Cent.	0 80
Dänemark:	1 Zwanzig-Kronenstück in Gold	22 50
	1 Krone in Silber à 100 Dere	1 08
England:	1 Sovereign (Pfund Sterling) in Gold	20 42
	1 Schilling in Silber à 12 Pence	1 —
Frankreich:	1 Zwanzig-Franken-Stück in Gold	16 20
	1 Frank in Silber à 100 Cent.	0 80

Das große Einmal-Eins.

A.

1	2	3	4	5	6	7	8	9	10
2	4	6	8	10	12	14	16	18	20
3	6	9	12	15	18	21	24	27	30
4	8	12	16	20	24	28	32	36	40
5	10	15	20	25	30	35	40	45	50
6	12	18	24	30	36	42	48	54	60
7	14	21	28	35	42	49	56	63	70
8	16	24	32	40	48	56	64	72	80
9	18	27	36	45	54	63	72	81	90
10	20	30	40	50	60	70	80	90	100
11	22	33	44	55	66	77	88	99	110
12	24	36	48	60	72	84	96	108	120
13	26	39	52	65	78	91	104	117	130
14	28	42	56	70	84	98	112	126	140
15	30	45	60	75	90	105	120	135	150
16	32	48	64	80	96	112	128	144	160
17	34	51	68	85	102	119	136	153	170
18	36	54	72	90	108	126	144	162	180
19	38	57	76	95	114	133	152	171	190
20	40	60	80	100	120	140	160	180	200

B.

Das Ergebnis von 2 Zahlen ist in dem Winkel zu finden, den die eine Zahl unter A. senkrecht mit der andern Zahl unter B, wagrecht bildet.

7 mal 8 werden im Winkel der beiden Zahlen 56 bringen.

Wenn eine Zahl der Reihe A. senkrecht bis zu einer beliebigen Zahl verfolgt wird, so zeigt gegenüber dieser Zahl die Anfangszahl der Linie unter B., wie oft die Zahl unter A. in der Summe des Winkels enthalten sei.

7 oben herunter steckt in 56 am äußersten Ende links 8mal.

1	2	3	4
1	1	1	1
2	3	4	5
3	5	14	29
4	6	8	30
5	8	57	31
6	10	29	32
7	12	—	33
8	13	71	34
9	15	43	35
10	17	14	36
11	18	86	37
12	20	57	38
13	22	29	39
14	24	—	40
15	25	71	41
16	27	43	42
17	29	14	43
18	30	86	44
19	32	57	45
20	34	29	46
21	36	—	47
22	37	71	48
23	39	43	49
24	41	14	50
25	42	86	51
26	44	57	52

1	2	3	4
1	3	9	26
2	6	10	29
3	9	11	31
4	11	12	34
5	14	13	37
6	17	14	40
7	20	15	43
8	23	16	46

Umwandlungs-Tabelle.

a. von Gulden in Mark und Pfennig.

fl.	M.	S.	fl.	M.	S.	fl.	M.	S.	fl.	M.	S.	fl.	M.	S.
1	1	71	27	46	29	53	90	86	79	135	43	600	1 028	57
2	3	43	28	48	—	54	92	57	80	137	14	700	1 200	—
3	5	14	29	49	71	55	94	29	81	138	86	800	1 371	43
4	6	86	30	51	43	56	96	—	82	140	57	900	1 542	86
5	8	57	31	53	14	57	97	71	83	142	29	1 000	1 714	29
6	10	29	32	54	86	58	99	43	84	144	—	2 000	3 428	57
7	12	—	33	56	57	59	101	14	85	145	71	3 000	5 142	86
8	13	71	34	58	29	60	102	86	86	147	43	4 000	6 857	14
9	15	43	35	60	—	61	104	57	87	149	14	5 000	8 571	43
10	17	14	36	61	71	62	106	29	88	150	86	6 000	10 285	71
11	18	86	37	63	43	63	108	—	89	152	57	7 000	12 000	—
12	20	57	38	65	14	64	109	71	90	154	29	8 000	13 714	29
13	22	29	39	66	86	65	111	43	91	156	—	9 000	15 428	57
14	24	—	40	68	57	66	113	14	92	157	71	10 000	17 142	86
15	25	71	41	70	29	67	114	86	93	159	43	20 000	34 285	71
16	27	43	42	72	—	68	116	57	94	161	14	30 000	51 428	57
17	29	14	43	73	71	69	118	29	95	162	86	40 000	68 571	43
18	30	86	44	75	43	70	120	—	96	164	57	50 000	85 714	29
19	32	57	45	77	14	71	121	71	97	166	29	60 000	102 857	14
20	34	29	46	78	86	72	123	43	98	168	—	70 000	120 000	—
21	36	—	47	80	57	73	125	14	99	169	71	80 000	137 142	86
22	37	71	48	82	29	74	126	86	100	171	43	90 000	154 285	71
23	39	43	49	84	—	75	128	57	200	342	86	91 000	156 000	—
24	41	14	50	85	71	76	130	29	300	514	29	92 000	157 714	28
25	42	86	51	87	43	77	132	—	400	685	71	93 000	159 428	57
26	44	57	52	89	14	78	133	71	500	857	14	94 000	161 142	85

b. von Kreuzern in Pfennig.

Kr	S.	Kr	S.	Kr	S.	Kr	S.	Kr	S.	Kr	S.	Kr	S.	Kr	S.
1	3	9	26	17	49	25	71	33	94	41	1 17	49	1 40	57	1 63
2	6	10	29	18	51	26	74	34	97	42	1 20	50	1 43	58	1 66
3	9	11	31	19	54	27	77	35	1	43	1 23	51	1 46	59	1 69
4	11	12	34	20	57	28	80	36	1 3	44	1 26	52	1 49	60	1 71
5	14	13	37	21	60	29	83	37	1 6	45	1 29	53	1 51	70	2
6	17	14	40	22	63	30	86	38	1 9	46	1 31	54	1 54	80	2 29
7	20	15	43	23	66	31	89	39	1 11	47	1 34	55	1 57	90	2 57
8	23	16	46	24	69	32	91	40	1 14	48	1 37	56	1 60	95	2 71

el zu finden,
 Zahl unter
 56 bringen.
 zu einer be-
 der Zahl die
 unter A. in
 fünfmal.

Vergleichende Münztabelle aller Länder.

In:	Gold- und Silberwährung	M. Pf.		Fl. Kr.		Fr. Ct.	
		M.	Pf.	Fl.	Kr.	Fr.	Ct.
Ägypten . . .	1 Piaſter zu 40 Para zu 3 Aſper . . .	—	21	—	10	—	26
Auſtraſien . .	1 Pf. Strig. zu 20 S. 12 D.	20	40	10	20	25	48
B. Agien . . .	1 Frank zu 100 Cent.	—	80	—	40	1	—
Braſilien . . .	1 Milreis zu 1000 Reis	2	34	1	17	2	93
Canada . . .	Wie Großbrit. Auch 1 Gallia zu 5 S.	5	—	2	50	6	25
Cent. Amerika	1 Dollar zu 100 C. oder 1 Piaſter zu 100 Centav	4	33	2	17	5	42
Chili	1 Peſo zu 100 Centavos	4	—	2	—	5	—
China	1 Gayſuan Tael zu 1000 Caſh	6	40	3	20	8	—
Columbia . . .	1 Peſo zu 100 Centavos	1	10	—	55	1	38
Cuba, Portor	1 Piaſter zu 100 Centis	4	33	2	17	5	42
Dänemark . . .	1 Krone zu 100 Dere	1	12	—	56	1	41
Deutschland . .	1 Mark zu 100 Pfennig	—	80	—	40	1	20
Finnland . . .	1 Markka zu 100 Penni	—	80	—	40	1	—
Frankreich . .	1 Frank zu 100 Centimes	—	78	—	36	—	91
Griechenland .	1 Drachme zu 100 Lepta	20	40	10	20	25	48
Großbritann.	1 Pf. Sterlg. zu 20 S. zu 12 D. . . .	4	33	2	17	5	42
Haiti	1 Piaſter, Peſos und Centavos	1	50	—	75	1	88
Japan: Jnl.	1 Yhebu	4	50	2	25	5	63
mit Europa . .	1 mex. Silber-Dollar	—	80	—	40	1	—
Italien	1 Lire zu 100 Centesimi	—	80	—	40	1	—
Marocko . . .	1 Miſſkal zu 10 Uſſi zu 4½ Muſon zu 6 Ort zu 1 Piaſter zu 15 Unzen [4 Fluß zu 4 Kirat]	2	10	1	05	2	63
Mexiko	1 Peſo zu 8 Reales zu 4 Cuartillos . .	4	33	2	17	5	21
Niederlande . .	1 Gulden zu 100 Centis	1	70	—	85	2	24
Norwegen . . .	1 Krone zu 100 Dere	1	12	—	56	1	31
Oeſterreich . .	1 Gulden zu 100 Kreuzer	2	—	1	—	2	05
Oſtindien . . .	1 Rupie zu 16 Annas zu 12 Pier	2	—	1	—	2	40
Perſien	1 Toman zu 2 Panabat zu 10 Schahai 1 Keran zu 10 Sen. zu 100 Biſti zu 10 Din.	9	30	4	65	11	31
Peru	1 Rupie Silber	—	98	—	47	1	66
Portugal . . .	1 Soles zu 100 Centavos	1	55	—	78	2	40
Rumänien . . .	1 Milreis zu 1000 Reis	4	50	2	25	5	55
Rußland	1 Rei zu 100 Ban Para	—	80	—	40	1	—
Schweden . . .	1 Silber-Rubel zu 100 Kopelen	3	22	1	61	4	03
Schweiz	1 Krone zu 100 Dere	1	12	—	56	1	41
Serbien	1 Frank zu 100 Rappen	—	80	—	40	1	—
Spanien	1 Piaſter	—	18	—	09	—	21
	1 Dinor zu 100 Aora	—	80	—	40	1	—
	1 Peſeta zu 100 Centis	—	86	—	43	1	08
	1 Douira zu 20 Reales zu 100 Cent . .	4	20	2	10	5	25
Tripoliſis . . .	1 Piaſter zu 40 Para zu 3 Aſper	—	54	—	09	—	23
Tunis	1 Tuueſiſcher Piaſter zu 16 Karuben . .	—	19	—	10	—	68
Türkei	1 Piaſter zu 40 Para zu 3 Aſper	—	19	—	10	—	25
Ver v. Amer.	1 Dollar zu 100 Centis	4	20	2	10	5	25

Statistische Tafel Deutschlands.

Größe und Einwohnerzahl der Staaten.

Staaten.	Flächen- inhalt in □km.	Einwohner- zahl nach Volkszählung 1885
1. Königreich Preußen	348 347,2	28 318 470
2. " Bayern	75 859,7	5 420 199
3. " Württemberg	19 503,7	1 995 185
4. " Sachsen	14 992,19	3 182 003
5. Großh. Baden	15 081,1	1 601 255
6. " Hessen	7 681,8	956 611
7. " Mecklenburg-Schwerin	13 303,8	575 152
8. " Mecklenburg-Strelitz.	2 929,5	98 371
9. " Sachsen-Weimar	3 594,9	313 946
10. " Oldenburg	6 422,5	341 525
11. Herzogth. Braunschweig . .	3 690,4	372 452
12. " Sachsen-Meiningen	2 468,4	214 884
13. " " -Altenburg	1 323,8	161 460
14. " " Coburg-Gotha	1 956,5	198 829
15. " Anhalt	2 347,4	248 166
16. Fürstenth. Schwarzburg-Rud.	940,4	83 836
17. " Schwarzbg.-Sondersh	862,1	73 606
18. " Waldeck	1 121	56 575
19. " " Reuß (ältere Linie)	316,4	55 904
20. " " Reuß (jüngere Linie)	825,7	110 598
21. " Schaumburg-Lippe	339,7	37 204
22. " Lippe-Detmold	1 215,2	123 212
23. Freie Stadt Hamburg } nebst	409,8	518 620
24. " " Bremen } Ge-	255,6	165 628
25. " " Lübeck } biet	297,7	67 658
26. Reichsland Elsaß-Lothringen	14 509,4	1 564 355
Deutsches Reich zusammen	540 596,6	46 855 704*
Hierzu:		
27. Schutzkolonien in West- und Ostafrika und in der Südsee nach Schätzung 1887	1958 250	1 930 704
* Darunter nach Zählung 80 in Tausenden: 28 318 Protestanten. 562 Juden. 16 229 Katholiken. 94 sonstige Christen. 31 Andere.		

Kronen-
 r. a. M. S.
 1 4 63
 2 9 26
 3 19 89
 4 37 3
 5 55 54
 6 74 6
 7 92 37
 8 611 9
 9 7129 60
 10 8148 12
 11 9166 63
 12 10185 14
 13 11203 65
 14 12222 17
 15 13240 68
 16 14259 26
 17 15277 71
 18 16296 23
 19 17314 74
 20 18333 26
 21 19351 77
 22 20370 28
 23 21388 79
 24 22407 31
 25 23425 82
 26 24444 34
 27 25462 85
 28 26481 37
 29 27499 88
 30 28518 40
 31 29536 91
 32 30555 42
 33 31573 94
 34 32592 45
 35 33610 97
 36 34629 48
 37 35647 99
 Reibiger

andä.

aten.

Einwohner-
zahl nach
Volljährigung
1885

28 918 470
5 420 199
1 995 185
3 182 003
1 601 255
956 611
575 152
98 371
313 946
341 525
372 452
214 884
161 460
108 829
248 166
83 836
73 606
56 575
55 904
110 588
37 204
123 212
518 620
165 628
67 658
1 564 355

46 855 704*

1 980 704

den.
stige Schriften
berz.

Münz-Tabellen.

Kronen-Karolin à 10 fl. 48 kr. in Mark und Pfennig.

R.-Z.	M.	S.	fl.	kr.	Rav.	M.	S.	fl.	kr.	Rav.	M.	S.	fl.	kr.
1	4	63	2	42	36	666	50	338	48	74	1370	4	799	12
2	9	26	5	24	37	685	4	399	36	75	1388	55	810	—
3	13	89	8	06	38	703	53	410	24	76	1407	6	820	48
Kar. 1	18	51	10	48	39	722	4	421	12	77	1425	58	831	36
2	37	3	21	36	40	740	55	432	—	78	1444	9	842	24
3	55	54	32	24	41	759	6	442	48	79	1462	61	853	12
4	74	6	43	12	42	777	58	453	36	80	1481	12	864	—
5	92	57	51	—	43	796	9	464	24	81	1499	64	874	48
6	111	9	64	48	44	814	61	475	12	82	1518	15	885	36
7	129	60	75	36	45	833	12	486	—	83	1536	67	896	24
8	148	12	86	24	46	851	64	496	48	84	1555	18	907	12
9	166	63	97	12	47	870	15	507	36	85	1573	69	918	—
10	185	14	108	—	48	888	67	518	24	86	1592	20	928	48
11	203	65	118	48	49	907	18	529	12	87	1610	71	939	36
12	222	17	129	36	50	925	69	540	—	88	1629	23	950	24
13	240	68	140	24	51	944	21	550	48	89	1647	74	961	12
14	259	20	151	12	52	962	73	561	36	90	1666	25	972	—
15	277	71	162	—	53	981	24	572	24	91	1684	77	982	48
16	296	23	172	48	54	999	76	583	12	92	1703	28	993	36
17	314	74	183	36	55	1018	27	594	—	93	1721	80	1004	24
18	333	26	194	24	56	1036	79	604	48	94	1740	31	1015	12
19	351	77	205	12	57	1055	30	615	36	95	1758	83	1026	—
20	370	28	216	—	58	1073	82	626	24	96	1777	34	1036	48
21	388	79	226	48	59	1092	33	637	12	97	1795	86	1047	36
22	407	31	237	36	60	1110	85	648	—	98	1814	37	1058	24
23	425	82	248	24	61	1129	36	658	48	99	1832	89	1069	12
24	444	34	259	12	62	1147	88	669	36	100	1851	40	1080	—
25	462	85	270	—	63	1166	39	680	24	200	3702	80	2160	—
26	481	37	280	48	64	1184	91	691	12	300	5554	60	3240	—
27	499	88	291	6	65	1203	42	702	—	400	7405	20	4320	—
28	518	40	302	24	66	1221	94	712	48	500	9257	—	5400	—
29	536	91	313	12	67	1240	45	723	36	600	11108	40	6480	—
30	555	42	324	—	68	1258	97	734	24	700	12959	80	7560	—
31	573	94	334	48	69	1277	48	745	12	800	14811	20	8640	—
32	592	45	345	36	70	1295	99	756	—	900	16662	60	9720	—
33	610	97	356	24	71	1314	50	766	48					
34	629	48	367	12	72	1333	1	777	36					
35	647	99	378	—	73	1351	53	788	24					

Badischer Geschäftskalender Anhang. Undurchschossen.

Karolin à 11 fl. in Mark und Pfennig.

Karol	M	S	fl.	Karol	M	S	fl.	Kar.	M	S	fl.
¼	4	71	2¾	35	660	—	385	72	1357	71	792
½	9	43	5½	36	678	86	396	73	1376	57	803
¾	14	14	8¼	37	697	72	407	74	1395	43	814
1	18	86	11	38	716	58	418	75	1414	29	825
2	37	71	22	39	735	43	429	76	1433	14	836
3	56	57	33	40	754	28	440	77	1452	—	847
4	75	43	44	41	773	14	451	78	1470	86	858
5	94	29	55	42	792	—	462	79	1489	71	869
6	113	14	66	43	810	86	473	80	1508	57	880
7	132	—	77	44	829	72	484	81	1527	43	891
8	150	86	88	45	848	57	495	82	1546	28	902
9	169	71	99	46	867	42	506	83	1565	14	913
10	188	57	110	47	886	28	517	84	1584	—	924
11	207	43	121	48	905	14	528	85	1602	86	935
12	226	29	132	49	924	—	539	86	1621	71	946
13	245	14	143	50	942	86	550	87	1640	57	957
14	264	—	154	51	961	72	561	88	1659	43	968
15	282	86	165	52	980	58	572	89	1678	28	979
16	301	71	176	53	999	43	583	90	1697	14	990
17	320	57	187	54	1018	28	594	91	1716	—	1001
18	339	43	198	55	1037	14	605	92	1734	85	1012
19	358	29	209	56	1056	—	616	93	1753	71	1023
20	377	14	220	57	1074	86	627	94	1772	57	1034
21	396	—	231	58	1093	72	638	95	1791	43	1045
22	414	86	242	59	1112	57	649	96	1810	28	1056
23	433	71	253	60	1131	43	660	97	1829	14	1067
24	452	57	264	61	1150	29	671	98	1848	—	1078
25	471	43	275	62	1169	14	682	99	1866	85	1089
26	490	29	286	63	1188	—	693	100	1885	71	1100
27	509	14	297	64	1206	86	704	200	3771	43	2200
28	528	—	308	65	1225	72	715	300	5657	14	3300
29	546	86	319	66	1244	57	726	400	7542	86	4400
30	565	71	330	67	1263	43	737	500	9428	57	5500
31	584	57	341	68	1282	29	748	600	11314	29	6600
32	603	42	352	69	1301	14	759	700	13209	—	7700
33	622	28	363	70	1320	—	770	800	15085	71	8800
34	641	14	374	71	1338	86	781	1000	18857	14	11000

Aktiare der
 Amtsgerichte
 Amtsgerichte
 und Aktiare
 Amtsgerichts
 Polizeistadt
 Anwälte
 Anwaltstam
 Bediente
 Bandirktion
 Baugewerke
 Banpraktika
 Betriebsinje
 Bezirksämter
 Berzeigern
 und Gemein
 Bezirksärzte
 Bezirksassise
 Bezirksbau
 Bezirksforste
 Bezirksgeric
 Bezirkshier
 Bindenergie
 Bureau, sta
 Bürgerfchul
 Domänenbr
 Domänenver
 Stenograph
 Stenograph
 Stenograph
 Finanzmini
 Finanzrat

Inhalts-Verzeichnis.

357 71 792
 376 57 803
 385 43 814
 394 29 825
 399 14 836
 452 — 847
 470 86 858
 489 71 869
 508 57 880
 527 43 891
 546 28 902
 565 14 913
 584 — 924
 602 86 935
 621 71 946
 640 57 957
 659 43 968
 678 28 979
 697 14 990
 716 — 1001
 734 86 1012
 753 71 1023
 772 57 1034
 791 43 1045
 810 28 1056
 829 14 1067
 848 — 1078
 866 86 1089
 885 71 1100
 904 57 1111
 923 43 1122
 942 28 1133
 961 14 1144
 980 57 1155
 999 43 1166
 1018 28 1177
 1037 14 1188
 1056 57 1199
 1075 43 1210

A.

Aktuare der Verwaltung	222
Amtsgerichte	177
Amtsgerichtsregistratoren und Aktuare	179
Amtsregistratoren und Polizeiaktuare	222
Anwälte	188
Anwaltskammer	188

B.

Badeärzte	227
Baudirektion	264
Baugewerkschule Karlsruhe	210
Baupraktikanten	266
Betriebsinspektoren	253
Bezirksämter (siehe auch Verzeichniß d. Distrikts- und Gemeindebeamten)	220
Bezirksärzte	226
Bezirksassistentenärzte	226
Bezirksbauinspektionen	264
Bezirksforsteien	241
Bezirksgeometer	232
Bezirksstbierärzte	227
Blindenerziehungsanstalt	215
Bureau, statistisches	230
Bürgerschulen, höhere	208

D.

Domänendirektion	239
Domänenverwaltungen	239

E.

Eisenbahnan- und Betrieb	249
Eisenbahnbaninspektionen	264
Eisenbahnpraktikanten	266

F.

Finanzministerium	237
Finanzpraktikanten	265

Forstpraktikanten	265
-------------------	-----

G.

Gefangenwärter	179
Gemeinerechnungsrevisoren und Revidenten	221
Generaldirektion der Eisen- bahnen	249
General-Landes-Archiv	225
General-Brandkasse	234
Genßbarmerie	225
Gerichtsschreiber	179
Gerichtsschrbr.-Kandidaten	183
Gerichtsvollzieher	179
Gewerbeschulen	213
Gymnasien	205

H.

Hauptzoll- u. Hauptsteuer- ämter	246
Heil- und Pflegeanstalten	225
Hochschule, technische in Karlsruhe	202
Hof- und Landesbibliothek	216

I.

Institute für die Land- wirtschaft	228
Institute für Handel und Gewerbe	229
Justizministerium	173

K.

Kalendarium	20—171
Katasterkontrolle	245
Konservatorium inländi- scher Alterthümer	217
Kreisausschüsse	235
Kreise und Gemeinden	234
Kreis Schulvisitationen	215
Kulturinspektionen	232
Kunstschule Karlsruhe	216

Kunstgewerbe-Schule in
Pforzheim 211

F.

Landesanstalt, geologische 234
Landgerichte 174
Lehramtspraktikanten 211
Lehrerseminarien 214

M.

Mädchenschulen, höhere 211
Medizinal-Verwaltung 225
Ministerium des Innern 219
Münzabinet 216
Münzverwaltung 266

N.

Naturalienkabinet 216
Notare 190
Notarstkammern 190

O.

Oberdirektion für Wasser-
und Straßenbau 230
Obereinnehmereien 243
Oberkirchenrath, evang. 217
Oberlandesgericht 173
Oberrath der Israeliten 218
Oberrechnungskammer 172
Oberschulrath 205
Oberstiftungsrath, kath. 218

P.

Präparandenschulen 214
Progymnasien 208

R.

Realgymnasien 208
Realschulen 209
Rechtspraktikanten 187
Referendäre 185
Reichsbeamte, kontrolir. 248
Rektoren der Volksschulen 216
Rheinbau-Inspektionen 231

S.

Salinenverwaltungen 242

Sammlung vaterländischer
Altertextbücher 216
Schuldentilgungskasse 238
Staatsanwaltschaften 184
Staatsministerium 172
Sternwarte Karlsruhe 216
Steuerdirektion 242
Steuerkommissäre 245
Stiftungen, d. Ministerium
d. Innern untergeordnet 204
Strafanstalten 193
Straßenmeister 233

T.

Taubstummenanstalten 214
Turnlehrerbildungsanstalt 214

U.

Universitäten 194

V.

Verwaltung allgemeiner
Schulfonds 216
Verwaltungsgerichts-
hof 234
Verwaltungshof 224
Verwaltung der Beamten-
Wittwenkasse 267
Verwaltung der Militär-
Wittwenkasse 267
Verzeichniß der Distrikts-
und Gemeindebeamten
(s. Anhang).

W.

Wasser- und Straßenbau-
Inspektionen 230
Wiesenbauschule in Karls-
ruhe 234
Winterschulen, Landw. 229

Z.

Zentralkasse 238
Zolldirektionen 246



Heber den G
Mit der M
Kabin des R
Pensionsk
tung der an
ist dies Ge
geworden, be
Der Grund
mit einem teil
Wirkung auf d
Während m
Genah des er
insolge der
Böhnen genü
trist man den
Kasse, in dem
ich finden sic
je stellen.
Wir sind
recht eingemom
genüßlich. A
zu vermerken
dabei gebr
wir in den H
Kasselerrogat
Wir glän
sommerlich
lich auf den
Professor an
ischen einer
merkenwerth
Faktisat ent
Nicht Unter
nur aus no
ähnlich schme
„Mischung“
daß sie ihm
Sorten get
unterer Unter
und hat dabei
wir noch hin
ich. Denn im
zu man für
es a. zwei
des Getränke
Nährstoff-
gehindert.
ähnlich bewir
Nicht Vorpar
Der viel
Gewöhnlich

Zieh
Instru

Neger den Gesundheitskaffee von Krause & Komp. in Nordhausen.

Als der Rusli (Oberpriester) von Aken in Asten, General Eddin, den Aufbau des Kaffeebarnes in Asten einführte, hätte er in seinem kühnsten Phantasiefluge sich schwerlich träumen lassen, welch' außerordentliche Verbreitung der aus den Kaffebohnen bereitete Ausguß finden würde. So beliebt ist dies Getränk in allen Welttheilen und allen Schichten der Bevölkerung geworden, daß wir mit Recht fragen dürfen, wer trinkt nicht Kaffee?

Der Grund, warum das Kaffeegerränk so begehrt ist, liegt darin, daß es mit einem kräftigen aromatischen Geschmack eine leicht und angenehm erregende Wirkung auf den Körper verbindet.

Während nun diese Personen aus Rücksicht auf ihre Gesundheit sich den Genuß des erregenden Trankes versagen müssen, werden die meisten Familien infolge der hohen Kaffeepreise zu sehr sparsamem Verbrauch der theuren Bohnen genötigt. Anstatt eines Geißt und Körper erquickenden Morgenkaffees trinkt man dann vielfach ein weichlich schmeckendes Gemisch aus Milch und Kaffee, in dem fast letzterer nur die Rolle eines Färbemittels spielt. Gewöhnlich suchen sich aber die Hausfrauen durch Vermischung eines Kaffe-Surrogates zu helfen.

Wir sind durchaus keine Gegner dieses Verfahrens, sondern sogar dafür recht eingenommen, wenn in Auswahl des Zusatzmittels die nöthige Vorsicht geübt wird. Vorsicht, große Vorsicht ist aber unbedingt nöthig! Eine Fälschung zu verwendender und nicht selten geradezu schädlicher Zusatzmittel wird in den Handel gebracht und marktstreuerisch angepriesen. So kommt es denn, daß wir in den Haushaltungen nur zu oft herzlich schlechten und unbrauchbaren Kaffe-surrogaten begegnen.

Wir glauben unseren Leserinnen einen Dienst zu erweisen, wenn wir sie aufmerksam machen auf ein besonders treffliches Ersatzmittel für Kaffee, nämlich auf den Gesundheitskaffee von Krause & Komp. in Nordhausen. Der Professor an der Universität zu Leipzig und Polizeiarzt Dr. Reclam hat denselben einer wissenschaftlichen Untersuchung unterzogen, der wir folgende bemerkenswerthe Sätze entnehmen: „Die Versicherung der Verdäufner“: „Dieses Fabrikat enthält nicht das Geringste von Kaffee“, haben wir durch mikroskopische Untersuchung bestätigt gefunden; ebenso die weitere, daß das Surrogat „nur aus nahrhaften Stoffen“ bereitet sei. Das Surrogat sieht dem Kaffee ähnlich, schmeckt auch so wie „Ausguß“, aber viel milder und stumpfer bei „Abkochen“. Indess, u. gehören sich die Trinkenden so an diesen Geschmack, daß sie ihn nach einiger Zeit dem des echten Kaffees vorziehen und kein anderes Surrogat genießen mögen. Daß dasselbe völlig unschädlich ist, unterliegt nach unserer Untersuchung keinem Zweifel. Es ist ein wirklich nährendes Getränk und hat dabei eine dem Kaffee ähnliche Wirkung.“ Diesen Worten wollen wir noch hinzufügen, daß die Billigkeit des Fabrikates eine ungewöhnliche ist. Denn im Einzelhandel kosten gut verpackte 400 Gramm 20–25 Pfennig. Da man für eine Tasse 6 Gramm gut aufkochen lassen soll, so erhält man 66 u. zwei Drittel Tassen aus einem Päckchen, es kostet mithin die Tasse des Getränkes noch nicht 1 Drittel Pfennig. In vielen öffentlichen Wohltätigkeits-Anstalten, als da sind: Armen-, Kranken- und Waisenhäuser, Heimstätten, Arbeiter-Kolonien etc. etc. hat sich dieser „Gesundheits-Kaffee“, vorzüglich bewährt. Es seien daher alle Institute vorerwähnten Charakters auf dieses Präparat aufmerksam gemacht.

Der vielen Nachahmungen wegen achte man indeß genau darauf, den echten „Gesundheits-Kaffee“ von Krause & Komp. in Nordhausen a. S. zu erhalten.

Violinen **Ziehharmonika** mit Schule von 2 M. an. Holz-, Messing- u. Blas- u. Streich-Instrumente versendet billig, auch Reparaturen besorgt
Wm. Riedel, Brunndöbra i. S. Gutharten

20,000 Uhren,

Anker-Werk, Nickelleg., Zifferblatt mit Goldzahlen, selbstleuchtend, unvergänglich. Probestück Mk. 3.20, mit Datum und Goldreif Mk. 6.20, reguliert und sehr dauerhaft. Lager billigster bis feinsten Sorten Gold- und Silberuhren, Gold-, Silber-, Plaque-, Nickel-Ketten mit Steineinlagen. Wer 50 pCt. bei direktem Ersparen will, verlange Preisliste der Taschen-Uhrenfabrik und Versandgeschäft

Eugen Karecker in Konstanz i. B.

Alle gebrauchten Briefmarken kauft fortwährend (Prospekt gratis).

G. Behmeyer, Nürnberg.

In J. Lang's Buchhandlung in Tauberbischofsheim ist erschienen u. zu den beigegebenen Preisen in jeder Buchhdlg. zu haben: Fischereirecht und Fischereipflege im Großherzogtum Baden von Ministerialrath A. Buchenberger. Preis geb. Mk. 2.50.
Das badische Jagdrecht von Ministerialrath D. A. Schenkel. Preis geb. Mk. 2.70.

Leitsfaden durch die Civilprozessordnung und Gerichtsverfassung von Oberamtsrichter Mittell. Preis geb. Mk. 1.80.

Der Civilprozess im Großherzogtum Baden. Zugleich Badischer Selbstanwalt oder Anleitung zur Selbstbesorgung aller Rechtsgeschäfte ohne Anwalt. Preis 2 Mk., geb. 3 Mk.

Tafeln zur Berechnung der Zinsen zu 3, 3 $\frac{1}{2}$, 4, 4 $\frac{1}{5}$, 4 $\frac{1}{2}$, 5, 5 $\frac{1}{2}$, 6% aus jedem Kapitalbetrag in deutscher Reichsmark, österr. Gulden, Franken, engl. und amerik. Währung für 1 Tag bis zu 1 Jahr, das Jahr zu 360 und 365 Tagen, nebst Zeitberechnungstafel von Münch u. Weiler u. Zengerle. Quart- und Oktavausgabe. Zinsrechner zu 360 Tagen Preis 3 Mk., zu 365 Tagen Preis 3 Mk.

Das badische Polizeistrafrecht enthaltend: das Badische Polizeistrafbuch, den allgemeinen Theil und Abschnitt XXIX. des besonderen Theils des Reichsstrafgesetzbuches, sowie die sonstigen einschlagenden Gesetzesbestimmungen, nebst den zu deren Vollzug erlassenen Verordnungen und Erläuterungen. Als neue Bearbeitung des II. Theils des Binger-Eisenlohr'schen „Bad. Strafrechts“ herausgegeben von Dr. Gust. Schlusser, Gr. Amtmann. Preis 8 Mk., geb. 9,50 Mk.

den, selbst
mit Ver-
bahrung.
id Silber-
ellen mit
aren will.
Verfandt.

i. B.

fortwährend

ürnberg.

schelm ist er-
schlig. zu haben:
tamm Baden von
Mk. 2 50.
A. Schenkel.

ichtswerfassung
180.

gleich Badischer
egung a l l e r
eb. 3 Mk.

4, 4¹/₂, 4¹/₂
her Reichsmark,
Bührung für 1
65 Lagen, nebst
tengerle. Quart-
n Preis 3 Mk.

Badische Polizei-
Abchnitt XXIX.
aspez, sowie die
nebst den zu
Geldunterlagen
mmer-Geldlohr-
Gul. Schaffer,

7
3214
e

7
3214
e



N12<921611293025



Universitätsbibliothek Freiburg



