

Badische Landesbibliothek Karlsruhe

Digitale Sammlung der Badischen Landesbibliothek Karlsruhe

Badischer Geschäfts- und Adreßkalender

1912

[urn:nbn:de:bsz:31-336199](https://nbn-resolving.org/urn:nbn:de:bsz:31-336199)

65

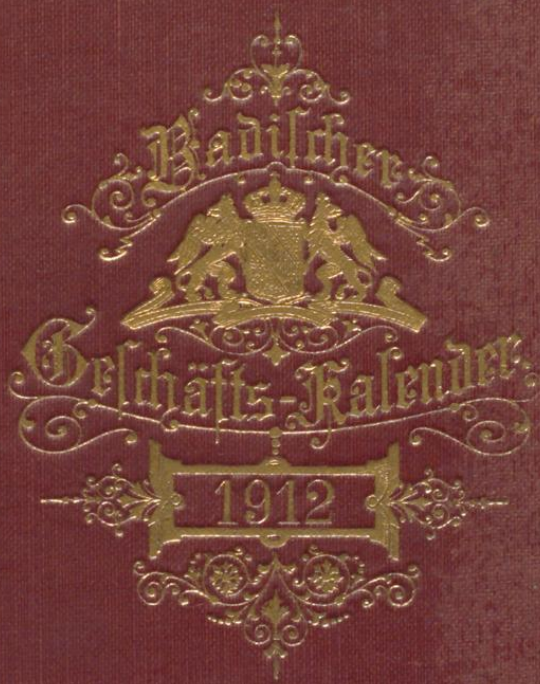

07
A 35 1912
J. Lang^s Buchhandlung, Karlsruhe.

Einige neue unentbehrliche Bücher:

Beamtengeſez, Bad. mit Gehaltsordnung, Wohnungsgeld-, Reifekosten- und Etatgeſez, ſowie Vollzugsverordnungen. Vierte, neu bearbeitete Auflage. Preis in rot Leinen gebd. Mk. 2.25.

Schluffer, Bau- und feuerpolizeiliche Vorſchriften im Großherzogt. Baden. Fünfte nach dem Stand vom September 1909 ergänzte Auflage, enthaltend die Landesbauordnung vom 1. Sept. 1907 nebst Vollzugsvorſchriften. Preis gebd. Mk. 3.60.

Schluffer, das bad. Polizeistrafrecht, enthaltend das Badische Polizeistrafrechtbuch, den allgemeinen Teil und Abſchnitt XXIX. des beſonderen Teils des Reichsſtrafrechtbuchs, ſowie die ſonſtigen einſchlagenden Geſezbeſtimmungen, nebst den zu deren Vollzug erlaſſenen Verordnungen nach dem Stande vom 1. April 1908 und Erläuterungen. Dritte Auflage. Bearbeitet von Geh. Rat Müller. Preis broſch. Mk. 10.50, gebunden Mk. 12.50.

Kloß Dr. Ad., das Gaſt- u. Schankwirtschaftsrecht in Baden, enthaltend sämtliche einſchlägigen Geſeze und Verordnungen; ca. 350 Seiten. Erſcheint Okt. 1911. Preis gebd. ca. Mk. 3. —

Zu beziehen durch jede Buchhandlung.

1949 9 1236

Notizkalender 1912.

Januar	Februar	März	April	Mai	Juni
M 1 Neujahr	D 1 Ignatius	M 1 Simplicius	M 1 Hugo	M 1 Phil. Jakob	S 1 Inventus
D 2 Makarius	D 2 Mariä L.	D 2 Simplicius	D 2 Fritz v. Paul	D 2 Athanas	M 2 Erasmus
D 3 Genovefa	S 3 Blasius	S 3 kunig	M 3 Richard	M 3 Gl. + Alfons	M 3 Klodis
D 4 Titus	M 4 Beronika	M 4 Kastmir	M 4 Gründ.	M 4 Klodian	M 4 Quirinus
D 5 Telesph.	M 5 Agatha	M 5 Friedrich	M 5 Karstg.	M 5 Pius V.	M 5 Bonifazius
D 6 Gl. 3 Kön.	M 6 Dorothea	M 6 Fribolin	M 6 Karlstag	M 6 Job. v. P.	M 6 Robert
D 7 Valentin	M 7 Domuald	M 7 Job. v. M.	M 7 Okerfont.	M 7 Stanislaus	M 7 Hubert
M 8 Erhard	M 8 Job. v. M.	M 8 Job. v. R.	M 8 Okermon.	M 8 Mich. Erich.	M 8 Medardus
M 9 Margareth.	M 9 Apollonia	M 9 Fritz v. R.	M 9 Marie Gl.	M 9 Gregor	M 9 Primus
M 10 Agathon	M 10 Scholast.	M 10 Märt.	M 10 Ersehel	M 10 Antonin	M 10 Margareth.
M 11 Hyginus	M 11 Scholast.	M 11 Polite	M 11 Erz. I.	M 11 Mamertus	M 11 Barnabas
M 12 Ernst	M 12 Scholast.	M 12 Gregor	M 12 Beno	M 12 Pankrat.	M 12 Basilides
M 13 Beronika	M 13 Epiphrof.	M 13 Nicephorus	M 13 Yermeneg	M 13 Servatius	M 13 Anton v. P.
M 14 Helig	M 14 Chalita	M 14 Nicephorus	M 14 Yermeneg	M 14 Servatius	M 14 Basilides
M 15 Maurus	M 15 Kath v. R.	M 15 Matthae	M 15 Yermeneg	M 15 Servatius	M 15 Titus
M 16 Margareth.	M 16 Valentin	M 16 Longinus	M 16 Yermeneg	M 16 Servatius	M 16 Berno
M 17 Antonius	M 17 Paulinus	M 17 Yeribert	M 17 Yermeneg	M 17 Servatius	M 17 Wolf
M 18 Pet. St. J. R.	M 18 Juliana	M 18 Gertraud	M 18 Yermeneg	M 18 Servatius	M 18 Marcius
M 19 Kanut	M 19 Donatus	M 19 Marcellus	M 19 Yermeneg	M 19 Servatius	M 19 Gernadius
M 20 Feb., Seb.	M 20 Simon	M 20 Wictas	M 20 Yermeneg	M 20 Servatius	M 20 Silvius
M 21 Agnes	M 21 Konrad	M 21 Trifl. = M.	M 21 Yermeneg	M 21 Servatius	M 21 Yonifius
M 22 Wincenzius	M 22 Fritz nach t	M 22 Trifl. = M.	M 22 Yermeneg	M 22 Servatius	M 22 S. m. = M. f.
M 23 Mar. Berl.	M 23 Mich. er. m.	M 23 Trifl. = M.	M 23 Yermeneg	M 23 Servatius	M 23 Welftraud
M 24 Pauli Bek.	M 24 Pet. Studf.	M 24 Trifl. = M.	M 24 Yermeneg	M 24 Servatius	M 24 Job. d. S.
M 25 Amorheus	M 25 Wiltburgis	M 25 Trifl. = M.	M 25 Yermeneg	M 25 Servatius	M 25 Proper
M 26 Poltharp	M 26 Matthias	M 26 Trifl. = M.	M 26 Yermeneg	M 26 Servatius	M 26 Job.
M 27 Karl d. Gr.	M 27 Matthias	M 27 Trifl. = M.	M 27 Yermeneg	M 27 Servatius	M 27 Leobislaus
M 28 Frang v. S.	M 28 Matthias	M 28 Trifl. = M.	M 28 Yermeneg	M 28 Servatius	M 28 Leob II.
M 29 Marina	M 29 Matthias	M 29 Trifl. = M.	M 29 Yermeneg	M 29 Servatius	M 29 Pet. u. P.
M 30 Petrus v. M.	M 30 Romanus	M 30 Trifl. = M.	M 30 Yermeneg	M 30 Servatius	M 30 Paul Ged.
		M 31 Trifl. = M.	M 31 Yermeneg	M 31 Servatius	

Notizkalender 1912.

Sunt	August	September	Oktober	November	Dezember
1 Theobald	1 Petri R.	1 Agidius	1 Remigius	1 Ulverbeil.	1 Eligius C
2 Mar. Gemf.	2 Alf. d. E.	2 ybbalan	2 Leodegar	2 Yveldeken C	2 Bibiana
3 Gulgus	3 Stephan XL	3 Scraphia C	3 Gaudius C	3 Sibert	3 Franz Xaver
4 Ulrich	4 Dominih.	4 yriola	4 Franz Ser.	4 Karl Gott.	4 Barbara
5 Domitius	5 Mar. Seb.	5 Laurentius	5 yplacius	5 Gadh. u. E.	5 Sabas
6 Jonas	6 Gertr. dfr. C	6 ymagus	6 Bruno	6 Leonhard	6 yrihaldus
7 Martin. C	7 yfra. C.	7 yregna	7 Martinus	7 Engelbert	7 ymbrosius
8 Kilian	8 yridianus	8 Mar. G.	8 yrigita	8 yomplius	8 Mariae C
9 Geb. d. Gr.	9 yromanus	9 forbrint	9 yomplius	9 yomplius	9 Leokadia
10 Gellertus	10 Laurentius	10 yfr. n. Tol.	10 Franz	10 yerranus	10 Melchias
11 Plus I.	11 Silvana C	11 yntian	11 yerranus	11 yerranus	11 Dominus
12 Johann Dll.	12 Clara, S.	12 Gubio	12 yraymil.	12 yerranus	12 Spitus
13 Eugen	13 kaffian	13 Tobias	13 Tobias	13 Edward	13 Lucia
14 Bonau C	14 Engelbus	14 yrl. + Gerh.	14 yurhard	14 Serapion	14 yrihaldus
15 Gertr. yl.	15 Mar. Smf.	15 Gezf.-E.	15 Theresia	15 yerranus	15 yrihaldus
16 yrenald	16 yreobus	16 farnechtus	16 Godus	16 yerranus	16 yrihaldus
17 ylerius	17 yteracius	17 Lampert	17 Sebomig	17 yerranus	17 yrihaldus
18 yeredict	18 Selene C	18 III. Duat	18 Lukas	18 Oregor. C	18 Oregor. C
19 ying. v. p.	19 Sebald	19 yommarus	19 per. v. yrl.	19 Otto, ybt	19 Oregor. C
20 yreger.	20 yerrhard	20 Gertrudus	20 ying. Sam.	20 Gethabed	20 Gethabed
21 Daniel C	21 Johanna F	21 mathias	21 yerranus	21 yerranus	21 yerranus
22 Mar. mag.	22 yompor.	22 yerranus	22 forbula	22 yerranus	22 yerranus
23 Ehoortus	23 yerranus	23 yerranus	23 yerranus	23 yerranus	23 yerranus
24 yristina	24 yerranus	24 yerranus	24 yerranus	24 yerranus	24 yerranus
25 yadob	25 Eudwig	25 yerranus	25 yerranus	25 yerranus	25 yerranus
26 yinna	26 yerranus	26 yerranus	26 yerranus	26 yerranus	26 yerranus
27 yantaleon	27 yerranus	27 yerranus	27 yerranus	27 yerranus	27 yerranus
28 yerranus	28 yerranus	28 yerranus	28 yerranus	28 yerranus	28 yerranus
29 yerranus	29 yerranus	29 yerranus	29 yerranus	29 yerranus	29 yerranus
30 yerranus	30 yerranus	30 yerranus	30 yerranus	30 yerranus	30 yerranus
31 yerranus	31 yerranus	30 yerranus	31 yerranus	30 yerranus	31 yerranus

1949 9 1236

02
A 5, 35, 1912

Langs Badischer Geschäfts-Kalender

für 1912.

Mit Geschäfts-anweisung für
Bezirksämter und Gemeindebeamte.

XXXV. Jahrgang.



Karlsruhe

J. Langs Buchhandlung.

B. Nr. 140512

Notizkalender 1912.

A. Geschäftskalender für die Gr. Bezirksämter.

Monat Januar.

1. Auf 1. Jan. jeden Jahres sind etwaige Anträge auf Unabkömmlichkeits-
erklärung von Beamten dem Min. d. J. vorzulegen. (Erl. v. 23. Nov. 1891
Nr. 27972.)
2. Öffentliche Aufforderung der bei nächster Aushebung Stellungspflichtigen
zur Anmeldung z. Stammmrolle u. Aufford. d. Gemeinderäte z. Aufstellung
der Stammmrollen und Anmelde Listen. Gef.- u. B.-D.-Bl. 1888 S. 622 ff.
3. P.-St.-I. für das verfloßene Quart. nebst Übersichten an Gr. Landes-
kommissär einzusenden, bis 23. Jan. Min. d. J. v. 5. Sept. 1864 Nr.-Bl.
S. 597 und 22. Febr. 1865 Nr. 2998.
4. Prüfung der P.-St.-I. der Brgtr.-A. vom letzten Quart. (Anlässlich der-
selben ist die Zahl der bürgermeisteramtl. Strafverfügungen festzustellen
und Gr. Landeskommisär vorzulegen), bis 1. Febr. Erl. Gr. M. d. J.
v. 9. Dez. 1882 Nr. 19762.
5. Geschäftstagebuch ist spätestens am 5. Jan. abzuschließen; die Heberollen
und Übersichten sind spätestens bis 10. Jan. abzulegen.
6. Paß- und Gewerbelegitimations-Karten, welche im verfloßenen Jahre
nicht verwendet wurden, sind an die Stempelpapierverwaltung einzusenden.
B.-D.-Bl. d. Steuerd. 1865 S. 18 u. 19 u. 1868 S. 73.
7. Verzeichnis der Ausgewanderten und Naturalisirten an Stat. Landesamt
einzusenden, HandelsMin. 17. März 1866 C.-B.-D.-Bl. S. 35 Gef. u.
B.-D.-Bl. v. 1187 Nr. 1783.
8. Verzeichnisse der Postporto-, Telegraphen-, Telephon- und Expresßgut-
Gebühren sind abzuschließen und zur Zahlung auf die Amtskasse bezw.
Steuereinnahmehere anzugeben.
9. Verzeichnisse der von den Brgtr.-A. ausgestellten Fischerkarten einzuver-
langen (§ 50 der L.-F.-B.-D.) mit dem amtl. Verzeichnis Gr. Landesamt
einzusenden längst. b. 15. März. Erl. Gr. Min. d. J. v. 3. Jan. 1889 Nr. 25706.
10. Aufforderung zur Vorlage der Nachweisungen über Reglebauarbeiten
auf 9. Jan.
11. Anzeige über den Zugang von Inventarstücken im verfloßenen Jahre an Gr.
Bwh. (in der ersten Woche d. Jan.) Erl. Gr. Bwh. v. 2. Febr. 1870 Nr. 2834.
12. Berichtliche Anzeige der Tagesordnung der nächsten Bezirksratsitzung
an Gr. Landeskommisär.
13. Bekannt. der Bestimmungen bezgl. des Einj.-Freiw. Militärdienstes. Erl.
des Min. d. J. v. 18. Febr. 1879 Nr. 2367.
14. In den Städten mit Staatspolizei Jahresbericht wegen Überwachung
der öffentlichen Dirnen.
15. Aufforderung der Brgtr.-A. bis 15. Jan. die Tabelle über die im ver-
floßenen Jahr angemeldeten Gewerbebetriebe vorzulegen. Übersendung
der Verzeichnisse an die Steuerkommisäre § 8 Vollz.-B. z. Gew.-D. Gef.-
u. B.-D.-Bl. 1883 S. 361.
16. Vorlage des Verzeichnisses der ausgestellten Arbeitsbücher, § 127 der
Vollz.-B. z. Gem.-Ord. Gef.- u. B.-D.-Bl. 1883 S. 420.
17. Revision des Einquartierungskatasters für die Stadt jährlich, für Land-
gemeinden alle 3 Jahre.
18. Auf 15. Jan. Ausschreiben wegen der Impfung zu erlassen.
19. Bis längstens 15. Jan. haben die Brgtr.-A. die ausgefüllten Zählkarten
der Bettler und Landstreicher dem Bezirksamt vorzulegen, welche mit
den amtlichen Zählkarten dem Stat. Landesamt einzusenden sind.
20. Vorlage an Gr. Landeskommisär gemäß Anweisung B I Ziff. 6 Abs. 3
und B V Ziff. 6, die Sonntagsruhe i. d. Industrie betr. bis 10. Jan.
Erl. v. 5. Dez. 1895 Nr. 4290.
21. Akten bezgl. des Geburtstages des Kaisers auf 15. Jan. vorzulegen.
22. Auf 10. Jan. haben die Brgtr.-A. die Tabelle über gewerbliche Streitig-
keiten vorzulegen. (Gef.- u. B.-D.-Bl. 1892 S. 398.)

ämter.

lichkeits-

stiftung

Landes-

lich der

W. d. J.

überrollen

en Jahr-

aufenden

Landesamt

Ges. u.

Sprenghut-

bezug

einzuwer-

Landesamt

25706.

arbeiten

re an Gr.

Nr. 2834

ntsitzung

ites. Erl.

wachung

im ver-

sendung

-D. Ges.

127 der

für Land-

shkarten

23. Vorlage des Verzeichnisses der abgewiesenen Entschädigungsgesuche für Mißbrandfälle an Gr. Wob.
24. Ernennung der Mitglieder der Taratoren (geheime Registratur).
25. Auf spätestens 10. Jan. sind die Geschäftsberichte der Schiedsgerichte in Unfallverj.-Sachen dem Reichsversicherungsamt einzulegen und Abschrift Gr. Min. d. J. vorzulegen. (Erl. v. 8. Okt. 1886, Nr. 19144).
26. Amtsdiener-Tabelle auf 15. Jan. jeden Jahres Gr. Landeskommisjär vorzulegen. Tabelle über das Kanzlei-personal.
27. Voranschläge der Gewerbeschulen an Gewerbeschulrat einzulegen.
28. Verfügung an die Gemeinderäte wegen Bereithaltung d. Wasserwehrgeräte. Gr. Min. d. J. Ges. u. B.-D.-Bl. 1893 S. 67 § 7.
29. Vorlage des Verzeichnisses der dienstpolizeilich erkannten Geldstrafen an
30. Bekanntm. wegen Einreichung von Reklamationsgesuchen.
31. Verkündigung der §§ 11 ff. der Kaminfegeordnung v. 29. Nov. 1887 Ges. u. B.-D.-Bl. S. 417, sowie die bezirkspolizeilichen Vorschriften bezgl. der Kaminfegegebühren.
32. Aufforderung der Reservisten wegen Einreichung der Gesuche um Befreiung von militärischen Übungen. Ges. u. B.-D.-Bl. 1873 S. 115 ff.
33. Spätestens auf 15. Jan. der Gr. Amtskasse beglaubigten Auszug aus der Bureaukasse mitzuteilen.
34. Tabelle über das Kanzlei-personal und Assesoren vorzulegen.
35. Gewährung von Beihilfen an ehemalige Kriegsteilnehmer. Erl. Min. d. J. v. 24. Sept. 1895 Nr. 27217.
36. Auf 10. Jan. Mitteilung über Bestrafungen wegen Zuwiderhandlungen gegen die Arbeiterschutzbestimmungen an die Fabrikinspektion. Vgl. Erl. M. d. J. v. 30. April 1902 Nr. 16104 u. v. 5. Nov. 1902 Nr. 44050.
37. Betrieb der Roßhaarspinnereien. Erl. M. d. J. v. 26. Juni 1899 Nr. 21577.
38. Gewerbebetrieb der Gesindenermieter u. Stellenermittler. (Erl. M. d. J. v. 18. Okt. 1902 Nr. 41440).
39. Jahresbericht der Fabrikinspektion betr. die Beschäftigung von Gehilfen und Lehrlingen in Gast- und Schankwirtschaften. Erl. Min. d. J. v. 4. Nov. 1904 Nr. 10879.
40. Auf spätestens 10. Jan. Tabelle die Statistik der kaufmännisch-gerichtl. Streitigkeiten betr. dem Amt vorzulegen. Ges. u. B.-D.-Bl. 1905 S. 627.
41. Automobilunfälle.
42. Nachweisung der Sprengstoffvorräte.
43. Zeitungen an Hof- u. Landesbibliothek auf 15. Jan. Erl. M. d. J. v. 18. Febr. 1907 Nr. 69971.
44. Verkehr mit Sprengstoffen f. D.-Z. 5 v. Febr.

Monat Februar.

1. Geschäftstagebuch f. D.-Z. 6 v. Jan.
2. Verzeichnisse der Postporto-, Telegraphen-, Telephon- und Sprenggut-Gebühren f. D.-Z. 9 v. Jan.
3. Anzeige der Tagesordnung d. Bezirksratsitzung an Gr. Landeskommisjär
4. Vorschlag an Gr. Min. d. J. wegen Ernennung von bürgerlichen Mitgliedern der Erntekommission.
5. Nachweisung der Vorräte an Sprengstoffen im Amtsbezirk auf 15. Febr. Gr. Min. d. J. vorzulegen. Erl. Gr. Min. d. J. v. 9. Febr. 1905 Nr. 54582.
6. Gr. Landeskommisjär auf 1. Febr. anzeigen, ob die nach der L-Liste festgesetzte Reihenfolge der Einberufungen eingehalten worden ist.
7. Dem Vorsitzenden der Obererntekommission ein Verzeichnis der im verfloßenen Jahr eingetretenen Freiwilligen vorzulegen, längst. b. 14. März.
8. Naturalleistungen für das Heer, Bekannt. der Fouragerpreise.
9. Auf 15. Febr. ist das Inventar d. Bezirks-tierarzes Gr. Wob. vorzulegen.
10. Aufforderung der Ortspolizeibehörden zur Einfindung der Verzechnisse der Wiederimpf-pflichtigen auf 1. März.
11. Jagdpaperverzeichnis im Laufe d. Monats an Stat. Landesamt einzulegen. Erl. Gr. Min. d. J. v. 1. März 1889 Nr. 4836.

12. Auf spätestens 15. Febr. ist die nach § 9 der Anweisung zu fertigende Darstellung der Versicherungsanstalt Baden einzufenden.
13. Tabelle über gewerbegerichtliche Streitigkeiten bis 15. Febr., dem Amtsgericht mitzuteilen. V.-D. 29. Juni 1892 Gef.-Bl. XXVII, S. 398.
14. Einverlangung der bürgermeisteramtl. Verzeichnisse über Ausstellung von Fischerkarten. Erl. Min. d. J. v. 3. Jan. 1889 Nr. 25706.
15. Bericht des Bezirkstierarztes wegen Fleischbeschaurevision (alle 2 Jahre).
16. Familienunterstützung der in den Dienst d. ostasiatischen Expeditionskorps eingetretenen Mannschaften des Beurlaubtenstandes.
17. Raupenverteilung.

Monat März.

1. Geschäftstagebuch f. D.-Z. 6 v. Jan.
2. Verzeichnisse der Postporto-, Telegraphen-, Telephon- und Expressegebühren f. D.-Z. 9 v. Jan.
3. Anzeige der Tagesordnung an Gr. Landeskommisär.
4. Anordnung der Visitation der Blühsableiter.
5. Veröffentlichung der Namen der Personen, welche Jagdpässe nach Form. I und III erhalten haben, gem. § 47 Wölz.-B. v. 6. Nov. 1886 Gef.- u. V.-D.-Bl. S. 487 ff.
6. Ende des Monats ist die jahrgangsweise zu führende und am Schlusse des Jahres abzuschließende Schublifte nebst Beilage Gr. Vbh. vorzulegen. § 10 V.-D. v. 13. Juni 1873. Gef.-Bl. S. 81.
7. Akten die Erbgroßherzog Friedrich-Stiftung betr. auf 15. März vorzulegen. Bericht an Gr. Herrn Landeskommisär bis 15. April zu erstatten. Min. d. J. v. 2. Juli 1858 Nr. 9064.
8. Desgleichen bezgl. der Luise-Stiftung. Bericht an Gr. Herrn Landeskommisär bis 26. April zu erstatten. Min. d. J. v. 4. April 1865 Nr. 5111, Gef.- u. V.-D.-Bl. S. 63.
9. Im Laufe des Monats Bekannt. wegen Anmeldung unfallversicherungs-pflichtiger Betriebe, sowie Bekanntgabe der Unfallverhütungsvorschriften.
10. Aufforderung d. Gemeinderäte die Nachweisungen über die ausgeführten Regiebauarbeiten bis anfangs April vorzulegen.
11. Übersicht über die geprüften und genehmigten Gemeindevoranschläge auf 1. April Gr. Landeskommisär in duplo vorzulegen. Erlaß Gr. Min. d. J. v. 21. Jan. 1880 Nr. 1125.
12. Akten über Maß- und Gewichtsvisionen vorzulegen.
13. Unfälle im Straßen- und Bahnverkehr.
14. Besitzveränderungen an Hofgütern. Erl. Min. d. J. v. 24. Dez. 1897 Nr. 39081.
15. Auf 20. März haben die Brgstr.-A. zu berichten, daß die Mobilmachungsakten wohl verwahrt sind.

Monat April.

- 1.-3. wie im Monat März.
4. P.-Str.-L. des Bezirksamts f. D.-Z. 3 v. Jan.
5. P.-Str.-L. der Brgstr. f. D.-Z. 4 v. Jan.
6. Aufforderung der Gemeinderäte zur Einfindung der Gemeinberechnungen - bis 1. Mai, § 64 Gemeinerechnungsanweisung.
7. Feuerchau, Einforderung der Protokolle f. D.-Z. 19 v. Febr.
8. Farrenschau anordnen, Aufford. d. Tierarztes z. Vorlage d. Reiseplans.
9. Bekanntmachung über den Mitzbrand zu erlassen.
10. Auf 1. April Bericht des Bezirksarztes über sanitätspolizeiliche Überwachung der Kranken- u. Pfründneranstalten an Gr. Landeskommisär mit Bebericht vorzulegen.
11. Rechnungsauszüge und Übersichten der Kranken- u. Hilfskassen sind auf 1. April dem Bezirksamt, auf 1. Mai Gr. Min. d. J. vorzulegen.
12. Akten betr. die Wahl der Vertreter der Arbeiter für die Berufsgenossenschaften auf 1. April vorzulegen. Erl. Gr. Min. d. J. v. 9. Jan. 1892 Nr. 772.
13. Von den Verpflegungsstationen für Naturalverpflegung armer Durchreisender auf 1. April Zusammenstellung d. Kostenaufwandes einverlangen.

14. Vorlage der Rechnungsergebnisse der mit Körperschaftsrechten ausgestatteten Vereine und Korporationen an Gr. Min. d. J.
15. Mitte April Vorlage d. Gesuche über Unterstützung v. Familienangehörigen der zu Friedensübungen einberufenen Mannschaften bezw. Fehlanzeige an Gr. Wdh. Erl. Min. d. J. v. 22. Aug. 1894 Nr. 22883.
16. Automobilunfälle.
17. Mobilmachung, hier Pferdeaushebung betr., Übersicht an M. d. J. v. 14. April 1906 Nr. 6132 auf 15. April.

Monat Mai.

- 1.—3. wie Monat März.
4. Darstellung des Gemeindevermögens- und Schuldenstandes und Ausweis über Abhör der Gemeinderrechnungen in duplo an Gr. Landeskommissär.
5. Hundsmusterung. B.-D. d. Min. d. J. v. 19. Mai 1884 Gef.-u. B.-D.-Bl. S. 149.
6. Aufforderung zur Einsendung der am 23. April verfallenen Stiftungsrechnungen auf 1. Aug. B.-D.-Bl. d. D.-R.-R. 1852 S. 79.
7. Übersicht über die ökonomischen Verhältnisse der Gemeinden an Gr. Landeskommissär nach Einkunft einer Rechnung vorzulegen.
8. Veröffentlichung der orts- bezw. bezirkspoliz. Vorschriften, das Baden an öffentlichen Plätzen betr.
9. Familienunterstützungen.
10. Öffentliche Aufforderung betr. Ehrenzeichen für Arbeiter und männliche Dienftboten, für freiwillige Feuerwehren und Arbeiterinnen.

Monat Juni.

- 1.—3. wie Monat März
4. Auf 1. Juni Tagebuch des Kaminfegers zur Einsicht einverlangen. § 19 Kaminfegerordnung Gef.-u. B.-D.-Bl. 1887 S. 424.
5. Hundsmusterung f. D.-Z. 7 v. Mai.
6. Aufforderung der Gemeinderäte zur Aufstellung und Vorlage der Holzbedarfslisten auf 10. Juni. Min. d. J. v. 24. April 1868 R.-B. 452 § 7.
7. Aufforderung an die Brgstr.-A., die Fohlenlisten auf 1. Juli einzusenden. Erl. Gr. Min. d. J. v. 25. Febr. 1883 Nr. 1601 und Vorlage an Gr. Min. d. J. erstattet bis 31. Aug. 1885.
8. Nach Beendigung d. Obererlaggeschäfts Bericht an Gr. Landeskommissär gemäß Erl. v. 18. Aug. 1885.
9. Aufforderung der Gemeinderäte wegen Vorlage des Verzeichnisses der ausgeführten Regiebauarbeiten.
10. Aufforderung der Brgstr.-A., die Verzeichnisse der von ihnen ausgestellten Fischerkarten vorzulegen. § 50 B.-D. zum Fischereigez.
11. Vorlage an Gr. Landeskommissär wegen Ehrenzeichen (vgl. Mai D.-Z. 10).
12. Auf 1. Juni Akten vorlegen wegen Zuwendung v. Gaben aus den Zinsen der Großherzog-Jubiläumstiftung.
13. Schuldigungsakten vorlegen.

Monat Juli.

- 1.—3. wie Monat März.
4. Holzbedarfslisten der Gemeinden (f. D.-Z. 6 v. Juni) zu prüfen und anfangs Juli dem Gr. Forstamt mitzuteilen.
5. P.-St.-T. der Bürgermeister f. D.-Z. 4 v. Jan.
6. Amtliche P.-St.-T. f. D.-Z. 3 v. Jan. Erl. Gr. Min. d. J. v. 24. Juni 1893 Nr. 16400.
7. Vorlage der Tabelle über den Stand u. die Rechnungsabhör der Schul- und Stipendienstiftungen an Gr. Oberschulrat.
8. Ernennung d. Sachverständigen d. Prämierungskommission (alle 3 Jahre).
9. Anordnung der Revision der Fischneze bezgl. ihrer Maschenweite. Erl. Gr. Min. d. J. v. 15. April 1890 Nr. 8997.
10. Fohlenliste.
11. Eberhaltung, Bekanntm. gem. Erl. M. d. J. v. 25. Juni 1903 Nr. 25404.

12. Befehung der Subalternbeamtenstellen mit Militärانwärtern.
13. Automobilunfälle.

Monat August.

- 1.—3. wie Monat März.
4. Borläufiger Erntebericht bis Mitte Aug. an Stat. Landesamt einzufenden.
5. Nachfeuerschau. Anordnung derselben u. Aufforderung der Feuersöhauer. Borlage des Reiseplans.
6. Die Leistung des Geschworenen- und Schöffendienstes (Vorschlag der Vertrauensmänner auf 15. Aug. vorzulegen). Gef.- u. V.-D.-Bl. 1879 Nr. 31.
7. Die Anzahl der für die Gemeindestraßenwarte nötigen Arbeitsbücher sind bei der Buchdruckerei Walsch u. Vogel zu bestellen.
8. Auf 31. Aug. ist die Fohlenliste an Gr. Min. d. J. mit Bericht vorzulegen.
9. Borlage eines Ausz. aus d. Sparkassenrechn. an Gr. Landeskommisär.
10. Wahl der Kreiswahlmänner, der Abgeordneten der Gemeinden und der Vertreter der größeren Städte (V.-D. v. 19. Aug. 1886) Gef.- u. V.-D.-Bl. S. 353.
11. Schutz der Brieftauben.

Monat September.

- 1.—3. wie Monat März.
4. Veröffentlichung der Namen der Jagdpafbesitzer (Nachtrag) f. D.-Z. 7 v. März. § 47 Vollz.-B. zum Jagdgesetz v. 29. April 1886 Gef.- u. V.-D.-Bl. S. 211.
5. Verfügung wegen der Raupenverfischung.
6. Bekanntmachung wegen der Schonzeit der Forellen.
7. Borlage der Akten über Militär- und Kriegervereine.
8. Anfangs Sept. in den Jahren regelmäßiger Erneuerungswahlen von Kreisabgeordneten ist Bekannt. zu erlassen, durch welche die wahlberechtigten Grundbesitzer und Gewerbetreibenden zur Anmeldung ihrer Wahlberechtigung mit Frist bis 1. Okt. aufgefordert werden. § 20 V.-D. 19. Aug. 1886 Gef.- u. V.-D.-Bl. 1886 S. 359.
9. Wahl der Vertrauensmänner bei Aufstellung der Geschworenen- und Schöffenslisten in der Sept.-Bezirksratsfischung.
10. Dekliffen.
11. Regiebauarbeiten.
12. Bekanntmachung wegen Anmeldung der unfallversicherungspflichtigen Baubetriebe (Erl. Min. d. J. v. 20. Sept. 1892 Nr. 21722).
13. Amtdienerkleidung.

Monat Oktober.

- 1.—3. wie Monat März.
4. Amtliche V.-Str.-I. f. D.-Z. 3 v. Jan.
5. V.-Str.-I. der Bürgermeister f. D.-Z. 4 v. Jan.
6. Mitteilungen der Nachweisungen über Regiebauarbeiten.
7. Bekannt. wegen Einschätzung der Neubauten und Bauveränderungen zur Feuerversicherung.
8. Bezirkszusammenstellung der Hagelwetter bis 1. Nov. an Stat. Landesamt einzufenden. Erl. 23. Juli 1891 Nr. 12005.
9. Nachweisung über Abhör der Rechnungen der weltl. Bezirks- u. Lokalstiftungen an Gr. Bwh. u. Gr. Landeskommisär auf 1. Okt. vorzulegen.
10. Mäddenzugzug nach Frankreich, Notiz im Amtsblatt.
11. Auf 1. Nov. Anzeige an den Landeskommisär wegen Furschäden.

Monat November.

- 1.—3. wie Monat März.
4. Unterfützungen aus dem Gnadengabefond, Tabelle an Gr. Bwh. vorzulegen bis 1. Dez. Gef.- u. V.-D.-Bl. 1889 S. 231.
5. Ertrag der Jagdpafgebühren an die Gr. Steuerdirektion anzuzeigen. St.-V.-D.-Bl. 1851 S. 21.
6. Zweiter Bezirkserntebericht an Stat. Landesamt.

7. Auf 1. Dez. ist Bericht des Bezirkstierarztes bezgl. der Pferdemärkte zu verlangen u. Gr. Min. d. J. mit Bericht üb. Pferdezuchtvereine vorzulegen.
8. Bis 10. Dez. haben die Ortspolizeibehörden gemäß § 161 der Volkz.-V. zur Gew.-O. dem Bezirksamt eine Übersicht $\%$ vorzulegen.
9. Ende Nov. Vorlage der Gesuche um Unterstützung von Familienangehörigen der zu Friedensübungen einberufenen Mannschaften mit Übersicht an Gr. Vbh. vorzulegen.
10. Akten bezgl. des allgemeinen Lehrgelderfonds vorzulegen.
11. Berichte über die Tätigkeit der Schutzmannschaft u. der Polizeikommissäre.
12. Volkszählung (alle 3 Jahre).
13. Viehzählungs-Vorbereitung.
14. Beschäftigung jugendlicher Arbeiter in Fabriken betr.
15. Zwangserziehungstabelle vorzulegen wegen derjenigen Zöglinge, welche das 18. Lebensjahr vollenden.
16. Auf 1. Dez. ist ein Verzeichnis der Motorfahrzeug-Besitzer an Gr. Landeskommissär vorzulegen.
17. Jahresbericht und Gebührenliquidation der Feuerlöschinspektoren.

Monat Dezember.

- 1.—3. wie Monat März.
4. Aufforderung an d. Gemeinden wegen Abschluß d. Kassenbücher auf 31. Dez.
5. Unterstützungen aus dem allgemeinen Lehrgelderfond (Tabelle an Gr. Vbh. vorzulegen).
6. Bestimmung und Veröffentlichung der Tage der im nächsten Jahre abzuhaltenen regelmäßigen Bezirksratsitzungen.
7. Führung der Inventarien.
8. Verfügung wegen Rotlaufkrankheit der Schweine zu erlassen.
9. Bericht wegen der verwaltungsgerichtlichen Streitigkeiten an Gr. Verwaltungsgerichtshof. Erl. 1. Dez. 1872 Nr. 657.
10. Ende Dez. Bericht an Gr. Landeskommissär bezgl. vorläufig entlassenen Strafgefangenen und der unter Polizeiaufsicht gestandenen Perionen.
11. Auf 2. Jan. ist die Zwangserziehungstabelle zur Durchsicht wegen der aus der Zwangserziehung zu entlassenden Zöglinge vorzulegen. (Erl. Gr. Min. d. J. v. 31. März 1895 Nr. 8568.) Vgl. unten D.-Z. 30.
12. Vorlage der Zwangserziehungstabelle (im Original) an Gr. Landeskommissär auf Jahreschluß (§ 45 Abs. 2 V.-D. vom 6. Febr. 1906.)
13. Verfügung an die Brgjtr.-A. auf 1. Jan. die Zählkarten bezgl. der wegen Bettels und Landfreierei Bestraften vorzulegen.
14. Ernennung der Schätzer für Viehheuden-Schadensabschätzung in der Bezirksratsitzung vom Dez.
15. Schlußliste abzuschließen.
16. Invalidenfond des Leibgren.-Rgts. Erl. Landeskommissär v. 10. Okt. 1876 Nr. 2186.
17. Aufforderung an die Gemeindebehörden wegen Vorlage eines Verzeichnisses der gewerbegerichtlichen Streitigkeiten.
18. Auf etwa 20. Dez. die Akten bezgl. der Handhabung der Polizeistunde in der Neujahrsnacht vorzulegen.
19. Auf spätestens 20. Dez. sind die Kassenbücher (Alters- u. Invaliditäts-Verfich.) des abgelaufenen Jahres dem Bezirksamt vorzulegen.
20. Auf Jahreschluß sind die von den Ortspolizeibehörden vorgelegten Übersichten Form. Z der Fabrikinpektion mitzuteilen. S. D.-Z. 13 v. Nov.
21. Auf 15. Dez. jeden Jahres ist an die Fabrikinpektion Mitteilung zu machen gemäß Erl. Gr. Min. d. J. v. 8. Jan. 1894 Nr. 71 den Jahresbericht der Fabrikinpektion.
22. Alle 4 Jahre sind die Feuerlöschkommissionsmitglieder neu zu ernennen.
23. Auf 1. Jan. ist eine Zusammenstellung über Pferdemärkte an Gr. Min. d. J. vorzulegen. (Erl. v. 17. März 1898 Nr. 8755.)

B. Geschäftskalender für die Gemeinden. Monat Januar.

- | | |
|---|---|
| Am 1. | 1. Vorl. d. P.-Str.-A. an d. Bez.-A., V.-D. v. 11. Sept. 1879, § 28. Gef.- u. V.-D.-Bl. 1879, S. 621. (Die Vorlage hat vierteljährlich zu erfolgen. Den Bez.-A. bleibt vorbehalten, für einzelne Gemeinden öfters Vorlagen anzuordnen.) |
| Ebenso. | 2. Einl. d. stat. Tabellen über die in den drei vorhergeh. Monaten vorgek. Geburten, Todesf. u. Eheschließungen an das A.-Ger. V.-D. v. 18. Dez. 1875, § 24. Gef.- u. V.-D.-Bl. S. 380 u. § 91 der D.-W. f. Standesbeamte. |
| Bis zum 10. | 3. Vorlage der Tabellen über Streitigkeiten, welche bei d. Bürgermeister auf Grund § 19 des Kaufmannsgerichtsgesetzes — Reichsges.-Bl. 1904 S. 266 ff. — anhängig waren an das Bez.-Amt, § 7 der Stat. der Kaufmannsgerichtl. Streitigkeiten Gef.- u. V.-D.-Bl. 1905 S. 528. |
| Anfang des Monats. | 4. Vorl. a. d. Tab. A. in Hrschr. über die v. d. Brgstr.-A. verhandelten bürgerl. Rechtsachen a. d. A.-Ger. § 6 Wf. 1 der V.-D. Gr. Min. d. Gr. H. u. d. J. v. 3. Sept. 1879.
b. Der Übersicht der erlassenen Zahlbefehle, Widersprüche und Vollstreckungsbefehle, bezw. einer Fehlanzeige ans A.-Ger. § 27 Abs. 2 derselben V.-D.
c. Vorl. einer Ab- u. Zugangliste bezgl. aller i. letzten Vierteljahr ab- u. zugeg. Pfl.ichtigen d. Arbeiterkrankenverf. mit Ang. d. Zahl d. Pfl.ichtigen, welche am 1. Jan. im ganzen in der Gemeinde vorh. sind, sowie unt. Anschluß der vom Rechner auf Grund d. Kassenbuchs in duplo zu fertigen den summarischen Abrechnung, welcher die etw. Krankenscheine beizuschließen sind, an den Vorstand des Krankenversicherungsverbandes.
— §§ 12—14 des Gef. v. 15. Juni 1883 (R.-G.-Bl. S. 73.) §§ 23—32 der V. Vollz.-B. v. 11. Febr. 1884 (Gef.- u. V.-D.-Bl. S. 21). |
| Am Schlusse jeder Woche. | 5. Von d. Brgstr.-A. einz. Fruchtmarktorte ist eine zuverl. Nachweisung über die Fruchtpreise u. Fruchtverkäufe an das Stat. Landesamt in Karlsruhe einzufenden. |
| Unmittelb. n. Ablauf einer Rechn.-Period. (üb. d. f. § 83 d. Nebenstehend.) | 6. Vornahme eines Kassensurzes. Sturz der Fahrnisse, Urkunden etc., der weltlichen Ortsstiftungen § 131 der Anleitung zur Verwaltungs- und Rechnungsführung d. weltl. Ortsstiftungen, Gef.- u. V.-D.-Bl. 1874 S. 246. |
| In den ersten 8 Tagen. | 7. Revision des Einquartierungskatasters. Ortsstatut f. d. Quartierleist. im Frieden auf Grund des § 5 d. Reichsges. betr. d. Quartierleist. f. d. bewaffnete Macht während d. Friedenszustandes. Gef.- u. V.-D.-Bl. 1871 S. 313. |
| Ebenso. | 8. Öffentl. Aufford. beh. Ann. z. Stammrolle Ziff. 4, Vollz.-B. v. 13. Dez. 1888. Gef.- u. V.-D.-Bl. 1888 S. 662. |
| In den ersten 10 Tagen. | 9. Vorl. d. Totenliste v. vorig. Monat an d. zust. Notariat gem. § 315 Ziff. 5 der D.-W. f. St.-B. |
| In den ersten 14 Tagen des Monats. | 10. Vorlage der von dem Standesbeamten zu führenden Nebenregister an das Amtsgericht, § 26 V.-D. vom 18. Dez. 1875, S. 380 f. § 70 Ziff. 2 d. D.-W. f. St.-B. |
| Bis zum 15. | 11. Vorlage des Auszugs aus d. Sterberegister d. vergang. Jahres bezgl. aller in der Gemeinde im vorigen Jahre verstorbenen männl. Personen unt. 25 Jahren. Abt. I der in der Gemeinde geb. Verstorbenen an den Gemeinderat. Abt. II der aller übrigen Gestorbenen an d. Bez.-A. § 42 Vollz.-B. z. R.-G. über d. Beurkundung d. Personenstd. |

- u. die Eheschließung betr. Gef. u. B.-D.-Bl. 1875 S. 383, Ziff. 3 Vollz.-B. zur W.-D. Beil. B.-D.-Bl. 1888 S. 662.
- Im Laufe des Monats. 12. Für d. Gewerbeschule ist d. Voranschlag aufzustellen u. mit Nachweisung über d. Vermögensstand u. d. Ergebnis d. letzten Jahres d. Bez.-A. vorzulegen. B.-D. Min. d. J. v. 30. Januar 1858, Nr. 1274, G.-B.-D.-Bl. Nr. 2, § 45, BdH. B.-D. v. 16. Juli 1868, Reg.-Bl. 1868 S. 730.
- Ende d. Mts. 13. Vorlage d. Sterb- u. Leichenschauhscheine a. d. Bezirksarzt. B.-D. v. 7. Jan. 1870, § 3 Gef. u. B.-D.-Bl. S. 56.
- Ebenso. 14. Alle Besitzveränderungen bei Gebäuden sind dem Bez.-A. anzuzeigen. § 26 der Instr. III zur Vollz.-B. z. Feuerversicherungsgef. Zwar sof. n. Eintr. ins Grundbuch, ferner alle Veränderungen in d. Versicherungssumme d. Gebäude dem Bezirksagenten der betr. Privatgef. sogl. mitteilen. Vollz.-B. v. 2. Aug. 1852 § 17 Reg.-Bl. S. 402.
- Ebenso. 15. Der Bürgermeister hat d. Bez. der Vormundschäften u. Pflegschaften bezgl. d. Vollständig. jed. Jahr wenigstens einmal mit d. Waisenräten zu durchgehen. § 25 d. Dienstweisung für Waisenräte. Gef. u. B.-D.-Bl. 1879 S. 529.
- Im Laufe des Monats. 16. Aufstellung des Verzeichnisses der im Laufe des vergangenen Jahres in die Gemeinde gezogenen Kinder unter 12 Jahren und Vorlage an das Bezirksamt auf 1. Febr. § 15 der Vollz.-B. vom 11. Jan. 1875, die Impfung betr., Gef. u. B.-D.-Bl. 1875 S. 60.
- Ebenso. 17. Der Bürgermeister ist verpflichtet, wenigstens einmal im Jahr Kassensturz bei dem Rechner vorzunehmen. § 5 der Gemeinderrechnungsanweisung.
18. Einsendung des Verzeichnisses der von den Brgstr.-A. ausgestellten Fischerkarten an Gr. Bez.-A. bis 10. Jan.
19. Tabelle über die im verfloffenen Jahr angemeldeten Gewerbebetriebe bis 15. Jan. an das Bez.-A. vorzulegen.
20. Vorlage des Verzeichnisses der im vergangenen Jahre ausgestellten Arbeitsbücher an das Bez.-A. § 127 der Vollz.-B. zur Gew.-D., bis 10. Jan.
21. Auf 10. Jan. ist die Tabelle über die gewerblichen Streitigkeiten dem Bez.-A. vorzulegen.
22. Spätestens auf 1. Februar ist der Gemeindevoranschlag Gr. Bez.-A. vorzulegen.
- a. Vorlage d. Zählkarten üb. Bettler u. Landstr. bis 10. Jan.
- b. Einsf. d. Bez. d. aus dem Auslande zurückgekehrten m. Staatsurlaubnis ausgew. Pers. an Gr. Bez.-A. b. 20. Jan.
- c. Einsf. der Regiebaunachw. bis 10. Jan. an Gr. Bez.-A.
- d. Aufstellung der Feuerversicherungsbeitragsabelle und Übersichten gemäß §§ 60 ff. Vollz.-B. zum F.-B.-G. und Vorlage an Gr. Bez.-A. bis 10. Jan.
- e. Berichtigung des Registers der Gemeindebürger und stimmberechtigten Einwohner und Anzeige an Gr. Bez.-A. bis 1. Februar.
- f. Neueinteilung der Feuerlöschmannschaft und Anzeige v. Vollzug an Gr. Bez.-A. bis 20. Jan.
- Am Ende des Monats. 23. Vorlage eines Auszugs a. d. Gebührensverzeichnisse über Standesbeurkundungen an d. Gemeinderat. § 104 Ziff. 2 der D.-W. f. St.-B.

Monat Februar.

- Am 1. 1. N.-Str.-I. Siehe Januar, D.-Z. 1.
2. Vorlage des Verzeichnisses der im Laufe des vergangenen

- Am 2.
- Am Schlusse jeder Woche. Bis z. 10. Zwischen dem 1. und 15. Zwischen dem 2. und 15. Zum 15.
- Im Laufe des Monats. Ebenso. Ende des Mts.
- Im Laufe des Monats.
- Ende des Mts.
- Jahres in die Gemeinde gezogenen Kinder unter 12 Jahren an das Bez.-A. Siehe Jan., D.-Z. 16.
3. Abschluß der Anmeldeliste, Ergänzung der Stammrollen d. früheren Jahrgänge. Ziff. 5 Bollz.-B. v. 13. Dez. 1888 Gef.- u. V.-D.-Bl. 1888 S. 663.
4. Nachweise über die Fruchtverkäufe und Fruchtpreise. Siehe Jan., D.-Z. 5.
5. Vorlage der Totenliste bis 10. an Notariat § 315⁵, D.-B. f. St.-B.
6. Verzeichnis der Eigentumsübergänge. S. Jan., D.-Z. 14.
7. Fertig. d. Stammrollen f. d. lauf. Jahrg. Ziff. 5 Bollz.-B. v. 13. Dez. 1888. Gef.- u. V.-D.-Bl. 1888 S. 664.
8. Vorlage der Stammrollen mit Zubehörden an d. Bez.-A. Ziff. 7 ebendasselbst.
9. Gebäude-Besitz-Veränderungen u. Veränderungen in der Versicherungssumme d. Gebäude. Siehe Jan., D.-Z. 14.1
10. Sterb- und Leichenschau-Scheine. Siehe Jan., D.-Z. 13.
11. Die Ortsschulbehörden haben die Listen d. impfpflichtig. Schüler gem. Form. 6 d. V.-D. Gr. Min. d. J. v. 18. Okt. 1878. Gef.- u. V.-D.-Bl. 1878 S. 179 aufzustellen u. spätest. am 1. März dem Bezirksarzte einzulenden.
12. Vorlage der Gesuche um Unterstützung aus dem Karl Borromäus- u. barmh. Brüderhospitalfond in Mannheim an das Bez.-A. Erl. Gr. Vwh. v. 8 April 1865 Nr. 6714, bezw. 12. Jan. 1868, Nr. 17, bekannt gemacht in den Amtsverköndigungsblättern (betrifft nur die ehemals hinterpfälzischen Gemeinden).
- a. Anordnung weg. Vertilg. der Raupen Misteln erlassen.
- b. Bekanntgabe der Namen d. Rebbeobachtungskommission in der Gemeinde.
- Vorlage des Auszugs aus dem Gebührenverzeichnis d. Standesbeamten a. d. Gemeinderat. § 104² D.-B. f. St.-B.

Monat März.

- Am 1. Ebenso.
- Am Schlusse jeder Woche. Bei Beginn d. Frühj. u. Herbst (samt u. d. Ernte. Am Ende des Monats. Bis zum 10.
- Bis spätestens zum 15.
- Nach dem 15.
1. P.-Str.-I. Siehe Jan., D.-Z. 1.
2. Anzeige an das Bez.-A. der stattgehabten Ernennung v. Sachverständigen, denen die Ausfüll. d. Fragebog. über vork. Hagelschäden obliegt. Erl. Min. d. J. v. 4. April 1876 Nr. 1664, bek. gemacht in d. Amtsverköndigungsblättern.
3. Nachweise über die Fruchtverkäufe und Fruchtpreise. Siehe Jan., D.-Z. 5.
4. Das Verb. d. Taubenflugs ist bek. zu machen, wenn eine Orts- und bezirkspolizeiliche Vorschrift darüber besteht.
5. Gebäude-Besitz-Veränderungen und Veränderungen in der Versicherungssumme der Gebäude. S. Jan., D.-Z. 14.
6. Vorlage der Totenliste bis 10. an Notariat § 315⁵ D.-B. f. St.-B.
7. Vorlage eines Auszuges aus dem Geburtsregister über alle noch lebenden Kinder, welche in der Zeit vom 24. April des vorigen bis mit 23. April des laufenden Jahres das 6. Lebensjahr zurücklegen durch die Standesbeamten an die Ortsschulbehörden. § 42 V.-D. vom 18. Dez. 1875 Gef.- u. V.-D.-Bl. 1875 S. 383.
8. Die Ortsschulbehörde hat nach Empfang dieser Auszüge aus denselben, aus den Überweisungen anderer Gemeinden

- und aus sonstigen Anmeldungen und Ermittlungen die Schülerlisten aufzustellen. § 3 B.-D. Gr. Min. d. Just., d. Kult. u. Unt. v. 27. Febr. 1894, Gef.- u. B.-D.-Bl. S. 67.
- Zwischen dem 1. und 15. Ende d. Mts. Auf Schluß des Monats. Ebenso.
9. Verzeichnis der Eigentums-Übergänge. Siehe Januar, D.-Z. 10.
 10. Sterbe- und Leichenschau-Scheine. Siehe Jan., D.-Z. 13.
 11. Vorlage des Vierteljahrsverzeichnisses über die ausgeführten Regiebauarbeiten an Gr. Bez.-A.
 12. Die Gemeindebeiträge zu den Gehältern und Vergütungen der Volksschullehrer und den Beträgen an Schulgeld sind von den Gemeinden in vierteljährlichen Beträgen je auf 31. März, 30. Juni, 30. Sept. und 31. Dez. unmittelbar an die Amtskassen des Bezirks zu zahlen. Gef.- u. B.-D.-Bl. 1892, S. 268.
 13. Nachweisungen über die ausgeführten Tiefbauarbeiten bis 1. April Gr. Bez.-A. vorzulegen.
 14. Vorlage der Geb.-Ausz. a. dem Geb.-Verzeichnis der Standesbeamten an Gemeinderat § 104² D.-W. f. St.-B.

Monat April.

- Am 1. Ebenso.
- Ebenso. Ebenso.
- Am Schluß jeder Woche. Ende d. Mts. Bis 3. 10. Längstens zum 12. Zwischen dem 1. und 15. Mitt. d. Mts. Im Laufe des Monats. In d. 2. Hälfte des Monats. Ebenso. Ebenso. Ende d. Mts. Längstens bis 1. Mai.
1. Vorlage der P.-St.-T. an das Bez.-A. Siehe Jan., D.-Z. 1.
 2. Die stat. Tabellen über die in der Gemeinde in den drei vorhergegangenen Monaten vorgekommenen Geburten, Todesfälle und Eheschließungen d. Amtsgericht (Gerichtsnotar) vorzulegen. B.-D. vom 18. Dez. 1875, § 4, Gef.- u. B.-D.-Bl. S. 380.
 3. Krankenversicherung der Arbeiter. Siehe Jan., D.-Z. 4c.
 4. Spätestens an diesem Tage muß dem Gemeinderate die Gemeindevorrechnung übergeben werden. § 61 der Gemeindevorrechnungsanweisung.
 5. Nachweisung über die Fruchtpreise und Fruchtverkäufe. Siehe Jan., D.-Z. 5.
 6. Gebäude-Besitz-Veränderungen u. Veränderungen in der Versicherungssumme der Gebäude. Siehe Jan., D.-Z. 14.
 7. Vorlage der Totenlisten vom vorig. Monat an d. Notar § 315⁶ D.-W. f. St.-B.
 8. Aufforderung durch die Ortsschulbehörde zur Anmeldung der schulpflichtigen Kinder. § 8 der Schul-Ordnung für Volksschulen v. 27. Febr. 1894, Gef.- u. B.-D.-Bl. S. 67.
 9. Verzeichnis d. Eigentums-Übergänge. S. Jan., D.-Z. 14.
 10. Reinigung der Bäche und Gräben innerhalb der Ortschaften. § 5, Ziff. 7, § 6 Abs. 3 der B.-D. v. 7. Juni 1874, Gef.- u. B.-D.-Bl. S. 355.
 11. Sind die Gesuche um Unterstützung an der Erbgroßherzog-Friedrich-Stiftung zu sammeln und Ende des Monats Gr. Bez.-A. vorzulegen. R.-Bl. 1857, Nr. 30, Seite 360.
 12. Etwaige Bewerbungen um die Aussteuerungen aus der Luise-Stiftung sind dem Bez.-A. vorzulegen. B.-D.-Bl. 1865, S. 63.
 13. Ebenso die Gesuche um Unterstützung aus dem Durlacher Waisenfond. B.-Bl. 1836, Nr. 38.
 14. Ebenso die Gesuche um Unterstützung aus dem kurpfälzischen Waisenfond in Mannheim.
 15. Sterb- und Leichenschau-Scheine. Siehe Jan., D.-Z. 13.
 16. Vorlage der Gemeindevorrechnung an das Bez.-A. § 61 d. Gem.-Rechn.-A.

Längstens bis
1. Mai.

Am Ende des
Monats.

Am 1.
Am Ende jeder
Woche.
Bis zum 10.
In der ersten
Hälfte des
Monats.
Zwischen dem
1. und 15.
Ende des Mts.

Ebenso.
Längstens bis
1. Juni.
Im Laufe des
Monats.

Am Ende des
Monats.

Am 1.
Bei Beginn der
ersten Woche.
Am Schlusse
jeder Woche.
In der ersten
Hälfte des
Monats.

Zwischen dem
1. und 15.
Bis zum 10.
Zwischen dem
1. und 20.
Ebenso.

Ende des Mts.

Längstens bis
1. Juli.

17. Die Rechnungsergebnisse der mit Körperschaftsrechten ausgestatteten Vereine an Gr. Bezirksamt einzureichen.
18. Die eingekommenen Gesuche um Aufnahme in das Landesbad sind dem Bez.-A. vorzulegen.
19. Vorlage des Gebühren-Auszugs von Standesbeamten an den Gemeinderat, § 104^a D.-W. f. St.-B.

Monat Mai.

1. P.-Str.-I. Siehe Jan., D.-Z. 1.
2. Nachweisung über die Fruchtverkäufe und Fruchtpreise. Siehe Jan., D.-Z. 5.
3. Vorlage der Totenlisten, § 315^b D.-W. f. St.-B.
4. Visitation der Witzableiter. Erl. d. Min. d. J. vom 31 Okt. 1854, Nr. 15556 veröffentlicht in den Kreisver kündigungs-Blättern, C.-V.-Bl. 1854 S. 91.
5. Verzeichnis der Eigentums-Übergänge. Siehe Jan., D.-Z. 14.
6. Gebäude-Besitz-Veränderungen u. Veränderungen in der Versicherungssumme der Gebäude. S. Jan., D.-Z. 14.
7. Sterb- und Leichenschau-Scheine. Siehe Jan., D.-Z. 13.
8. Vorlage der Rechnungen der weltlichen Ortsstiftungen a. Bez.-A. Anleit. § 145, Gef.- u. V.-D.-Bl. 1874 S. 220.
9. Nachschau in den Fabriken wegen Beschäftigung jugendlicher Arbeiter vorzunehmen und das Ergebnis Gr. Bez.-A. vorzulegen.
10. Bekanntgabe die Badeplätze in der Gemeinde auf Ende des Monats.
11. Vorlage des Gebühren-Auszugs von Standesbeamten an den Gemeinderat § 104^a D.-W. f. St.-B.

Monat Juni.

1. P.-Str.-I. Siehe Jan., D.-Z. 1.
2. Bekanntgabe des Verbots des Taubenflugs. Siehe März D.-Z. 4.
3. Nachweisung über die Fruchtverkäufe und Fruchtpreise. Siehe Jan., D.-Z. 5.
4. Dem Bez.-A. ist ein Verzeichnis der ortsangehörigen jungen Männer, welche bis zum Tage des Geburtsfestes Sr. Kgl. Hoheit des Großherzogs das 21. Lebensjahr zurücklegen, zum Zwecke der Huldbigung vorzulegen.
5. Verzeichnis der Eigentums-Übergänge. Siehe Jan., D.-Z. 14.
6. Vorlage der Totenlisten, § 355^b D.-W. f. St.-B.
7. Gebäude-Besitz-Veränderungen und Veränderungen der Versicherungssumme der Gebäude. Siehe Jan., D.-Z. 14.
8. Vornahme der Hundemusterung.
9. Sterbe- und Leichenschau-Scheine. Siehe Jan., D.-Z. 13.
10. Aufstellung der Holzbedarfsliste und Vorlage derselben an das Bez.-A. § 7 B.-D. vom 24. April 1868 Reg.-Bl. Seite 452.
11. Gesuche um Beurlaubung von Soldaten zur Disposition des Truppenteils Gr. Bez.-A. vorzulegen.
12. Verzeichnis der ausgestellten Fischerkarten Gr. Bez.-A. vorzulegen.

Längstens bis
1. Juli.

Am Monats-
ende.

Am 1.

Ebenso.

Am Schlusse
jeder Woche.
Bis zum 10.
Zwischen dem
1. und 15.
Ende des Mts.

Ebenso.

Ebenso.

Ebenso.

Ende des Mts.

Am 1.

Am Schlusse
jeder Woche.
Bis zum 10.
Zwischen dem
1. und 15.
Bis zum 15.

Ende des Mts.

Ebenso.

Ebenso.

13. Zahlung der Gemeindebeiträge zu den Gehalften u. der
Volkschullehrer längstens auf 30. Juni in die Amtskasse
Siehe März, D.-Z. 12.

14. Vorlage des Auszugs aus dem Gebühren-Verzeichnis d.
Standesbeamten an Gemeinderat § 104² D.-W. f. St.-B.

Monat Juli.

1. Vorlage der P.-Str.-L. an das Bez.-A. Siehe Jan.,
D.-Z. 1.

2. Einsendung der stat. Tabellen über die in den drei
vorhergegangenen Monaten vorgekommenen Geburten,
Todesfälle und Eheschließungen an das Amtsgericht
B.-D. v. 18. Dez. 1875 § 24, Gef.- u. B.-D.-Bl. S. 380.

3. Nachweisung über die Fruchtverkäufe und Fruchtpreise.
Siehe Jan., D.-Z. 5.

4. Vorlage der Totenlisten an Notar. § 315² D.-W. f. St.-B.

5. Verzeichnis der Eigentums-Übergänge. Siehe Jan.,
D.-Z. 14.

6. Der Bürgermeister hat das Verzeichnis der Vormund-
schaften und Pfliegenschaften bezgl. der Vollständigkeit
jedes Jahr wenigstens einmal mit den Waisenräten zu
durchgehen. § 25 der Dienstweisung für Waisenräte.
Gef.- und B.-D.-Bl. 1879 Seite 520.

7. Gebäude-Besitz-Veränderungen und Veränderungen in
der Versicherungssumme der Gebäude. S. Jan., D.-Z. 14.

8. Sterbe- und Leichenschau-Scheine. Siehe Jan., D.-Z. 13.

9. Vorlage des Nachweises über die ausgeführten Regie-
bauarbeiten.

10. Bericht an Gr. Bez.-A. wegen Anstellung u. Verpflichtung
von Hilfs-Feldhütern.

11. Vorlage des Auszugs aus dem Gebühren-Verzeichnis d.
Standesbeamten an d. Gemeinderat. § 104² D.-W. f. St.-B.

Monat August.

1. P.-Str.-L. Siehe Jan., D.-Z. 1.

2. Nachweisung über die Fruchtverkäufe und Fruchtpreise.
Siehe Jan., D.-Z. 5.

3. Vorlage der Totenlisten an Notar. § 315² D.-W. f. St.-B.

4. Verzeichnis der Eigentums-Übergänge. S. Jan., D.-Z. 14.

5. Vorlage d. Bedarfsliste üb. Standesregister u. Formulare
gem. § 99 D.-W. f. St.-B. nach vorgesehr. Formular 5
an das Amtsgericht.

6. Gebäude-Besitz-Veränderungen u. Veränderungen in der
Versicherungssumme der Gebäude. Siehe Jan., D.-Z. 14.

7. Sterb- und Leichenschau-Scheine. Siehe Jan., D.-Z. 13.

8. Gesuche um Gradenabgaben f. Hinterbliebene von Volks-
schullehrern sind spätestens auf 10. Aug. von den Orts-
schulbehörden (Gemeinderäten) der vorgelegten Kreis-
schulinspektion vorzulegen. Gef.- u. B.-D.-Bl. 1892, S. 276.
Schul-B.-D.-Bl. 1892, S. 156.

9. Anzeige an Gr. Bez.-A. wegen der Zahl der Arbeits-
bücher für die Wegwarte.

10. Vorlage des Auszugs aus dem Gebühren-Verzeichnis d.
Standesbeamten an Gemeinderat. § 104² D.-W. f. St.-B.

Monat September.

- | | |
|---|---|
| <p>Am 1. Gleich zu Anf. des Monats.</p> <p style="text-align: center;">Am</p> <p>1. Montag.</p> <p>Am Schlusse jeder Woche.</p> <p>Bis zum 10. Zwischen dem 1. und 15.</p> <p>Im Laufe des Monats.</p> <p>Im Laufe des Monats.</p> <p>Vor Beginn der Weinlese.</p> <p>Ende des Mts.</p> <p>Längstens bis 1. Oktober.</p> <p>Ende des Mts.</p> | <ol style="list-style-type: none"> 1. P.-Str.-I. Siehe Jan., D.-Z. 1. 2. Aufstellung der Urlisten der Geschworenen und Schöffen § 1 B.-D. v. 26. Juli 1879, Gef.- u. B.-D.-Bl. S. 325. 3. Aufstellung der Liste der für die Kreis männerwahl wahlberechtigten Einwohner (vor jeder regelmäßigen Erneuerungswahl). 4. Nachweisung über die Fruchtverkäufe und Fruchtpreise. Siehe Jan., D.-Z. 5. 5. Vorlage d. Totenlisten a. d. Notariat. § 315^b D.-W. f. St.-B. 6. Verzeichnis der Eigentums-Übergänge. Siehe Jan., D.-Z. 14. 7. Gebäude-Besitz-Veränderungen und Veränderungen in der Versicherungssumme der Gebäude. Siehe Jan., D.-Z. 14. 8. Aufstellung d. Voranschläge d. weltlichen Ortsstiftungen. § 67 der Instruktion v. 10. Juni 1874, Gef.- u. B.-D.-Bl. Seite 220. 9. Publikation des Verbots des Begehens der Weinbergswege, sowie der Herbst-Ordnung. 10. Sterb- und Leichenschau-Scheine. Siehe Jan., D.-Z. 13. 11. Vorlage der Voranschläge der weltlichen Ortsstiftungen an Gr. Bez.-A. 12. Einfindung bis 15. Sept. den weißen Hagelbogen an Gr. Bez.-A. 13. Vorlage des Ausz. aus dem Gebühren-Verzeichnis der Standesbeamten a. d. Gemeinderat § 104² D.-W. f. St.-B. |
|---|---|

Monat Oktober.

- | | |
|---|--|
| <p>Am 1. Ebenso.</p> <p>In den ersten 8 Tagen.</p> <p>Bis zum 10. Am Ende jeder Woche.</p> <p>In der ersten Hälfte des Monats.</p> <p>Längst. bis 15.</p> <p>Ebenso.</p> <p>Im Laufe des Monats.</p> <p>Mitte d. Mts.</p> | <ol style="list-style-type: none"> 1. P.-Str.-I. an das Bez.-A. Siehe Jan., D.-Z. 1. 2. Einfindung der statistischen Tabellen an das Amtsgericht. Siehe Jan., D.-Z. 2. 3. Krankenversicherung der Arbeiter. Siehe Jan., D.-Z. 4 c. 4. Das Verbot der Tötung und des Fangens raupenvertilgender Vögel (besonders der Krametsvögel) in Erinnerung zu bringen. 5. Vorlage d. Totenlisten a. d. Notariat. § 315^b D.-W. f. St.-B. 6. Nachweisung über die Fruchtverkäufe und Fruchtpreise. Siehe Jan., D.-Z. 5. 7. Wo Beiträge zur Unterhaltung der Landstraßen bezahlt werden, sind dieselben in diesem Monat an die Straßenbaukasse zu bezahlen. § 33 Ziff. 5 der Vollz.-B. zum Straßengesetz. 8. Verzeichnis der Eigentums-Übergänge. Siehe Jan., D.-Z. 14. 9. Vorlage der Urliste der Geschworenen und Schöffen an das Gr. Amtsgericht, § 4 B.-D. vom 11. Juli 1879, Gef.- u. B.-D.-Bl. 1879 Seite 327. 10. Gebäude-Besitz-Veränderungen und Veränderungen in der Versicherungssumme der Gebäude. S. Jan., D.-Z. 14. 11. Reinigung der Bäche und Gräben innerhalb der Ortschaften, wenn durch eine bezirkspolizeil. Vorchrift auf Grund des § 5 der B.-D. v. 27. Juni 1874 solches auf diesem Zeitpunkt angeordnet ist. |
|---|--|

Bis 1. Nov.

Ebenso.

Ende des Mts.

Ebenso.

Ebenso.

12. Aufstellung der Voranschläge für die höheren Bürgerschulen. C.-B.-D.-Bl. 1852, S. 55.

13. Vorlage der Gesuche um Benefizien aus dem Baden-Durlach'schen Waisenfond an das Bez.-A. B.-D.-Bl. 1836, Nr. 38.

14. Sterb- und Leichenschau-Scheine. Siehe Jan., D.-Z. 13.

15. Bekanntmachung in der Gemeinde wegen Anmeldung der Gebäude zur Einschätzung zur Feuerversicherung.

16. Vorlage des Vierteljahrsverzeichnisses über die ausgeführten Regiebauten an Gr. Bez.-A. bis 10. Okt.

17. Vorlage des Auszugs aus d. Gebühren-Verzeichnis der Standesbeamten an Gemeinderat. § 104² D.-W. f. St.-B.

Monat November.

1. P.-Str.-L. Siehe Jan., D.-Z. 1.

2. Öffentliche Aufforderung zur Abnahme und Verteilung der Raupennester. B.-D. vom 1. Okt. 1864, Reg.-Bl. Nr. 1.VI Seite 737.

3. Nachweisung über die Fruchtverkäufe und Fruchtpreise. Siehe Jan., D.-Z. 5.

4. Vorlage d. Totenliste a. d. Notariat. § 315⁵ D.-W. f. St.-B.

5. Bestätigung der Gebäude durch eine Kommission des Gemeinderats und Zustellung des Protokolls darüber längstens bis zum 15. Nov. an die Bauhüher. § 3, Instr. III, Vollz.-B. zum Feuerversicherungsgesetz.

6. Aufstellung der Gratial-Tabelle und Vorlage derselben an das Bez.-A., Mtn. d. J. v. 28. Sept. 1841, B.-D.-Bl. für den D.-Rh.-Kr. Seite 131.

7. Verzeichnis der Eigentums-Übergänge. Siehe Jan., D.-Z. 14.

8. Gebäude-Besitz-Veränderungen und Veränderungen in der Versicherungssumme der Gebäude. Siehe Jan., D.-Z. 14.

9. Sterb- und Leichenschau-Scheine. Siehe Jan., D.-Z. 13.

10. Kommission zur Vornahme der Volkszählung bilden alle 5 Jahre.

Desgleichen alljährlich zur Viehzählung.

11. Vorlage des Auszugs aus d. Gebühren-Verzeichnis des Standesbeamten an Gemeinderat. § 104² D.-W. f. St.-B.

Monat Dezember.

1. P.-Str.-L. Siehe Jan., D.-Z. 1.

2. Auf 1. Dez. gemäß § 161 Vollz.-D. zur Gew.-D. über- sichts Z zu fertigen, und Abschrift davon bis 10. Dez. an Gr. Bez.-A. einzufenden.

3. Vorlage d. Totenliste a. d. Notariat. § 315⁵ D.-W. f. St.-B.

4. Berichtigung und Ergänzung der Liste der Bürgergenuß- Berechtigten.

5. Viehzählung auf jeweilige vorherige Aufforderung der Bezirksämter.

6. Nachweisung über die Fruchtverkäufe und Fruchtpreise. Siehe Jan., D.-Z. 5.

7. Verzeichnis der Eigentums-Übergänge. Siehe Jan., D.-Z. 14.

Am 1.

In der Zeit vom 1. Nov.

bis 1. Febr.

Am Ende

jeder Woche.

Bis zum 10.

Zwischen dem

1. und 14.

In der ersten

Hälfte des

Monats.

Ebenso.

Im Laufe des

Monats.

Am 1.

In den ersten

Tagen des

Monats.

Bis zum 10.

In den ersten

Tagen d. Mts.

Am 31.

Am Schlusse

jeder Woche.

Bis 15.

- | | |
|---|---|
| Bis 15. | 8. Vorlage etwaiger Gesuche um Unterstützung aus dem Lehrgelderfond ans Bez.-A. Erl. Gr. Min. d. J. vom 11. März 1865, C.-B.-D.-Bl. Seite 62. |
| Ebenso. | 9. Bericht an das Bez.-A. über das Vorkommen der Rotlaufkrankheit unter den Schweinen gemäß der Fragen, wie sie der in den Amtsverhändigungsbl. veröffentlichte Erl. Gr. Min. d. J. v. 20. Aug. 1873, Nr. 12042, stellt. |
| Ende des Mts. | 10. Gebäude-Besitz-Veränderungen und Veränderungen in der Versicherungssumme der Gebäude. Siehe Jan., D.-Z. 14. |
| Ebenso. | 11. Der Bürgermeister hat das Verzeichnis der Vormundschaften und Pflegschaften bezgl. der Vollständigkeit jedes Jahr wenigstens einmal mit den Waisenträten zu durchgehen. § 25 der Dienstweisung für Waisenträte. |
| Zwischen dem 20. und letzten Am 30. Am Jahres-schlusse. | 12. Vornahme eines Kassensurzes bei dem Gemeinderechner. § 5 der Gemeinderechnungsanweisung.
13. Sterb- und Leichenschau-Scheine. Siehe Jan., D.-Z. 13.
14. Abschluß der von dem Standesbeamten zu führenden Haupt- und Nebenregister unter Vermerkung der Zahl der darin enthaltenen Eintragungen. § 25 der Dienstweisung für Standesbeamte. Gef.- und B.-D.-Bl. 1875, Seite 380. Beim Abschluß ist auch das Ergänzungsregister zu erwähnen. § 136, Abs. 3 ibid., Seite 400. |
| Ebenso. | 15. Vorlage des Verzeichnisses der von den Ortspolizeibehörden ausgestellten Fischerkarten an Gr. Bez.-A. (§ 50 der L.-F.-D.) |
| Am Jahres-schlusse. | 16. Der Standesbeamte hat eine Abschrift des Verzeichnisses über die nachträglich zu machenden Anzeigen der Vornamen (der Geborenen) dem Amtsgerichte vorzulegen. § 58, B.-D. v. 18. Dez. 1875, Seite 386. |
| Am Jahres-schlusse u. längstens bts 1. Jan. | 17. Vorlage einer Übersicht auf Grund der Tabelle über Sühneverfuche ans Amtsgericht. § 8 B.-D. Min. d. Gr. 5. u. d. J. v. 11. Sept. 1879, Nr. XLII Seite 640. |
| | 18. Vorlage des Verzeichnisses der im IV. Quart. in der Gemeinde ausgeführten Regiebauarbeiten an Gr. Bez.-A. |
| | 19. Zahlung der Gemeindebeiträge zu den Gehältern 1c. der Volksschullehrer längstens auf 24. Dez. an die Amtskasse. Siehe März, D.-Z. 12. |
| | 20. Der Gemeinderat hat das Bürgerbuch zu durchgehen und sich von dessen Vollständigkeit zu überzeugen. B.-D. v. 2. Dez. 1836, Reg.-Bl. Seite 369. |
| | 21. Einsendung der Gebührenverzeichnisse der Gemeindebeamten an Gr. Bez.-A. zur Prüfung. |
| Ende des Mts. | 22. Vorlage des Auszugs aus dem Gebühren-Verzeichnis d. Standesbeamten an Gemeinderat, § 104 ² D.-B. f. St.-B. |

Kalender der Juden

vom 5672. Jahr in das 5673. Jahr der Welt.

5672		Neumonde und Feste.	1912	
Schebat	1.		20.	Januar
Adar	1.		19.	Februar
"	11.	Fasten-Esther	29.	"
"	14.	Purim	3.	März
"	15.	Schuschan-Purim	4.	"
Nisan	1.		19.	"
"	15.	Passah-Anfang* (Ostern)	2.	April
"	16.	Zweites Fest*	3.	"
"	21.	Siebentes Fest*	8.	"
"	22.	Achtes Fest*	9.	"
Ijar	1.		18.	"
"	18.	Lag-Bomer	5.	Mai
Sivan	1.		17.	"
"	6.	Wochenfest* (Pfingsten)	22.	"
"	7.	Zweites Fest*	23.	"
Thamuz	1.		16.	Juni
"	17.	Fasten. Tempel-Eroberung	2.	Juli
Ab.	1.		15.	"
"	9.	Fasten. Tempelverbrennung	23.	"
Elul	1.		14.	August
5673.		(Schaltjahr von 385 Tagen)	1912	
Tischri	1.	Neujahrsfest*	12.	September
"	2.	Zweites Fest*	13.	"
"	4.	Fasten-Gedaljah	15.	"
"	10.	Veröhnungsfest*	21.	"
"	15.	Laubhüttenfest*	26.	"
"	16.	Zweites Fest*	27.	"
"	21.	Palmenfest	2.	Oktober
"	22.	Versammlung oder Laubhüttenende*	3.	"
"	23.	Gesezesfreude*	4.	"
Marchesch.	1.		12.	"
Kislev	1.		1.	November
"	25.	Tempelweihe	5.	Dezember
Tebet	1.		11.	"
"	10.	Fasten. Bel. Jerusalems	20.	"

(Die mit * bezeichneten Festtage werden streng gefeiert.)

Katholisch	Protestant.	☾	Evangelien.
1 M. Neujahr	Neujahr		Kath.: Als Jesus 12 zc. Luf. 2, 42—52.
2 D. Mararius	Abel, Seth.		1. Prot. I: Taufe Jesu. Matth. 3, 13—17.
3 M. Genovesa	Enoch		Kath.: Von der Hochz. zc. Joh. 2, 1—11.
4 D. Titus	Isabella		2. Prot. I: Gott ist Geist. Joh. 4, 5—26.
5 F. Telesph. S.	Simon		Kath.: Jesus heilt ein. zc. Matth. 8, 1—13.
6 S. St. 3 König	Ersch. Chr.		3. Prot. I: Jesus der zc. Joh. 4, 27—42.
1. W. 1. S. n. Ep.	1. S. n. Ep.		Kath.: Vom Schiffein zc. Matth. 8, 23—27.
7 S. Valentin	Raimund		4. Prot. I: Jesus in. Luf. 4, 14—24.
8 M. Erhard	Erhard		
9 D. Marzellinus	Martialis		
10 M. Agathon	Paul d. G.		
11 D. Hyginus	Mathilde		
12 F. Ernst	Reinhold		
13 S. Veronika, G.	Hilarius		
2. W. 2. S. n. Ep.	2. S. n. Ep.		
14 S. Felix	Felix		
15 M. Maurus	Maurus		
16 D. Marzellus	Marzellus		
17 M. Antonius	Anton		
18 D. Pet. St. z. R.	Prisca		
19 F. Kanut	Sarah		
20 S. Fab. u. Seb.	Fab., Seb.		
3. W. 3. S. n. Ep.	3. S. n. Ep.		
21 S. Agnes	Agnes		
22 M. Vincentius	Vincent.		
23 D. Mar. Berl.	Emerent.		
24 M. Timotheus	Timotheus		
25 D. Pauli Bek.	Pauli B.		
26 F. Polykarp	Polykarp		
27 S. Geburtsfest des Kaisers			
4. W. 4. S. n. Ep.	4. S. n. Ep.		
28 S. Karl d. Gr.	Karolina		
29 M. Franz v. Sal.	Valerius		
30 D. Martina	Adelg.		
31 M. Petrus v. R.	Virgil.		

Mondphasen.

Vollmond am 4. nachm.
2 Uhr 30 Min. Letztes
Viertel a. 11. vorm. 8 Uhr
43 Min. Neumond am
19. mitt. 12 Uhr 10 Min.
Erstes Viertel am 27.
vorm. 9 Uhr 51 Min.

☾ Mond geht a. 8. abv.
☽ Mond geht a. 17. aufv.
☽ Mond geht am 31. abv.

Wetterbericht des
100jährig. Kalenders.

Januar fängt mit Kälte
an, vom 20. bis 27. Schnee
und dann Regen u. Schnee
bis zum Schluss.

Tageslänge.

Am 7. 8. 8. 31. Min.
" 14. 8. " 42. "
" 21. 8. " 58. "
" 28. 9. " 15. "

Einnahmen		Ausgaben	
Nr.	Bemerkung	Nr.	Bemerkung
1	...	1	...
2	...	2	...
3	...	3	...
4	...	4	...
5	...	5	...
6	...	6	...
7	...	7	...
8	...	8	...
9	...	9	...
10	...	10	...
11	...	11	...
12	...	12	...
13	...	13	...
14	...	14	...
15	...	15	...
16	...	16	...
17	...	17	...
18	...	18	...
19	...	19	...
20	...	20	...
21	...	21	...
22	...	22	...
23	...	23	...
24	...	24	...
25	...	25	...
26	...	26	...
27	...	27	...
28	...	28	...
29	...	29	...
30	...	30	...
31	...	31	...

Katholisch	Protestant.	☾	Evangelien.
1 D. Ignatius	Brigitta		Kath.: Von den Arb. Matth. 20, 1—16.
2 F. M. Lichtm.	Mar. K.		5. Prot. I: Der Blindg. Joh. 9, 1—7.
3 S. Blasius	Blasius		Kath.: Vom Sämann 2c. Luf. 8, 4—15.
5. W. Septuagesf.	Septuagesf.		6. Prot. I: Jesus die 2c. Joh. 11, 20—27.
4 S. Veronika	Veronika		Kath.: Jesus heilt ein. 2c. Luf. 18, 31—42.
5 M. Agatha Ab.	Agatha		7. Prot. I: Jesus bei 2c. Luf. 19, 1—10.
6 D. Dorothea	Dorothea		Kath.: Jesus wird 2c. Matth. 4, 1—11.
7 M. Romuald	Richard		8. Prot. I: Die Ghrenpf. 2c. Matth. 20, 17—23.
8 D. Joh. v. M.	Salomon		
9 F. Apollonia	Apollonia		
10 S. Scholastika	Wilh., S.		
6. W. Sexagesim.	Sexagesim.		
11 S. Euphrosine	Euphrosine		Mondyphasen.
12 M. Eulalia	Eulalia		Vollmond am 2. nachts
13 D. Kath. v. Nici	Jordan		12 Uhr 58 Min. Letztes Viertel am 10. vorm.
14 M. Valentin	Valentin		1 Uhr 51 Min. Neumond am 18. vorm. 6 Uhr
15 D. Faustinus	Faustinus		44 Min. Erstes Viertel am 25. nachm. 8 Uhr
16 F. Juliana	Juliana		27 Min.
17 S. Donatus	Konstantin		☾ Mond geht a. 18. aufw.
7. W. Quinquagesf.	Quinquagesf.		☽ Mond geht a. 27. abw.
18 S. Simon	Konford.		Wetterbericht des
19 M. Konrad	Konrad		100jährig. Kalenders.
20 D. Fastnacht	Fastnacht		Februar hat anfangs
21 M. † Aschermitt.	Ascherm.		trübes Wetter, vom 9. bis
22 D. Pet. Stuhl.	Pet. Stuhl.		10. ist es schön, worauf
23 F. Hilburgis	Reinhard		3 Schneetage folgen, die
24 S. Schalltag	Schalltag		Kälte mit sich bringen.
8. W. 1. Invocabit	Invocab.		Am 21. regnet es, dann
25 S. Matthias	Matth.		folgt wieder Schnee und
26 M. Walburga	Viktor		Kälte bis ans Ende.
27 D. Mechtildis	Nestor.		Tageslänge.
28 M. † l. Quat.	Leander		Am 4. 9 Stund. 36 Min.
29 D. Romanus	Renata		" 11. 9 " 57 "
			" 18. 10 " 21 "
			" 25. 10 " 42 "

Einnahmen		Ausgaben	
Nr.	Ab	Nr.	Ab
10	10	10	10
11	11	11	11
12	12	12	12
13	13	13	13
14	14	14	14
15	15	15	15
16	16	16	16
17	17	17	17
18	18	18	18
19	19	19	19
20	20	20	20
21	21	21	21
22	22	22	22
23	23	23	23
24	24	24	24
25	25	25	25
26	26	26	26
27	27	27	27
28	28	28	28
29	29	29	29
30	30	30	30
31	31	31	31

rb.
6.
tdg.
ann
e. c.
ein.
-42.
c.
c.
c.
mpf.
-23.
chts
stet
rm.
oud
llhr
erfel
llhr
afw.
bv.
s
ers.
ngs
bis
rauf
die
gen.
ann
und
Min.
"
"
"

Katholisch	Protestant.	☾	
1 F. † Suitbert	Albin, Ostf.	☾	
2 S. † Simplicius	Luiſe	☾	
9. W. 2. Reminisc.	Remin.	☾	Evangelien.
3 S. Kunigunde	Kunig.	☾	Kath.: Von d. Verkf. Matth. 17, 1—9.
4 M. Rafimir	Adrian	☾	9. Prot. L.: D. Sterb. zc. Joh. 12, 20—27.
5 D. Friedrich	Friedrich	☾	Kath.: Jesus tretbt zc. Luf. 11, 14—28.
6 M. Fridolin	Fridolin	☾	10. Prot. L.: Verklär. zc. Joh. 17, 1—8.
7 D. Thom. v. Aq.	Felicitas	☾	Kath.: Jesus ſpeiſet zc. Joh. 6, 1—15.
8 F. Joh. v. G.	Philemon	☾	11. Prot. L.: Heiligung zc. Joh. 17, 9—19.
9 S. Franz. v. R.	40 Ritter	☾	Kath.: Die Juden zc. Joh. 8, 46—59.
10. W. 3. Oculi	Oculi	☾	12. Prot. L.: Gemeinſch. zc. Joh. 17, 20—26
10 S. 40 Märt., Att.	Alexander	☾	Kath.: Vom Einzuge zc. Matth. 21, 1—9.
11 M. Roſine	Roſine	☾	13. Prot. L.: Einzug J. zc. Joh. 12, 12—19.
12 D. Gregor	Gregor	☾	
13 M. Ricephorus	Ernſt	☾	
14 D. Mathilde K.	Zacharias	☾	
15 F. Longinus	Chriſt.	☾	
16 S. Heribert	Henriette	☾	
11. W. 4. Rätare	Rätare	☾	Mondphasen.
17 S. Gertraud	Gertraud	☾	Vollmond am 3. vorm.
18 M. Narciffus	Anſelm	☾	11 Uhr 42 Min. Leßtes Viertel am 10. nachm.
19 D. St. Joſeph	Joſef d. Gr.	☾	8 Uhr 56 Min. Neumond am 18. nachm. 11 Uhr 9 Min. Erſtes Viertel am 26. vorm. 4 Uhr 2 Min.
20 M. Nicetas	Hubert	☾	☾ Mond geht a. 11. aufw.
21 D. Benediktus	Frühl.-Anf.	☾	☾ Mond geht a. 25. abw.
22 F. Katharina	Rafimir	☾	
23 S. Viktorinus	Eberhard	☾	
12. W. 5. Judica	Judica	☾	Wetterbericht des 100jährig. Kalenders.
24 S. Simeon	Gabriel	☾	März hat kaltes, rauhes Wetter bis 20., vom 21. bis 23. ſehr kalt, dann friert es früh und taut den Tag über.
25 M. Mar. Verk.	Mar. B.	☾	
26 D. Caſtulus	Emanuel	☾	
27 M. Rupert	Rupert	☾	
28 D. Guntram	Malchus	☾	
29 F. Cuſtadius	Rudolf	☾	
30 S. Guido	Quirinus	☾	
13. W. 6. Palmf.	Palmſont.	☾	Tageslänge.
31 S. Benjamin	Traugott	☾	Am 3. 11 Stund. 4 Min.
			" 10. 11 " 30 "
			" 17. 11 " 54 "
			" 24. 12 " 18 "
			" 31. 12 " 42 "

Einnahmen

Ausgaben

Einnahmen		Ausgaben	
N	d	N	d
14	14	14	14
15	15	15	15
16	16	16	16
17	17	17	17
18	18	18	18
19	19	19	19
20	20	20	20
21	21	21	21
22	22	22	22
23	23	23	23
24	24	24	24
25	25	25	25
26	26	26	26
27	27	27	27
28	28	28	28
29	29	29	29
30	30	30	30
31	31	31	31

ft.
 27.
 28.
 -8.
 15.
 ng
 19.
 en
 59.
 ch.
 26
 age
 -9.
 3.
 19.
 m.
 tes
 m.
 und
 1hr
 am
 in.
 w.
 w.
 s.
 hes
 21.
 un
 den
 in.
 "
 "
 "
 "

Katholisch	Protestant.	☾	Evangeliën.
1 M. Hugo	Theodor. ☽	☽	14. Kath.: Von der Aufz. 2c. Mark. 16, 1—7. Prot. I.: D. Auferst. 2c. Luf. 21, 1—12.
2 D. Franz v. P.	Theodosia	☽	Kath.: Jesus kommt 2c. Joh. 20, 19—31.
3 M. Richard	Rosam.	☽	15. Prot. I.: Es ist d. S. 2c. Joh. 21, 1—14.
4 D. † Gründoun.	Gründoun.	☽	Kath.: Vom guten 2c. Joh. 10, 2—16.
5 F. † Karfreitag	Karfreitag	☽	16. Prot. I.: D. Auferst. 2c. Joh. 21, 15—19.
6 S. † Karst. s. t.	Karst. s. t.	☽	Kath.: über ein 2c. Joh. 16, 16—22.
14. W. St. Ofterfest	St. Ofterfest	☽	17. Prot. I.: Der gute 2c. Joh. 10, 22—30.
7 S. Oftersonntag	Oftersonnt.	☽	
8 M. Oftermontag	Ofterm.	☽	
9 D. Mar. Cleopha	Demetr. ☾	☽	
10 M. Ezechiel	Daniel	☽	
11 D. Leo I.	Julius	☽	
12 F. Zeno	Eustorgius	☽	
13 S. Hermeneg.	Patricius	☽	
15. W. 1. Quasimod.	Quasimod.	☽	
14 S. Tiburtius	Tiburtius	☽	
15 M. Anastasia	Olympiad.	☽	
16 D. Turibius	Aaron	☽	
17 M. Rudolf	Rudolf ☽	☽	
18 D. Cleutherius	Valerian	☽	
19 F. Emma, W.	Hermog.	☽	
20 S. Sulpitius	Sulpitius	☽	
16. W. 2. Misericord.	Misericord.	☽	
21 S. Anf., Loth.	Abolaris	☽	
22 M. Soter u. Caj.	Sot. u. C. ☽	☽	
23 D. Adalbert	Albert	☽	
24 M. Georg	Georg ☽	☽	
25 D. Martus	Martus	☽	
26 F. Kletus	Kletus	☽	
27 S. Peregrinus	Anastafius	☽	
17. W. 3. Jubilate	Jubilate	☽	
28 S. Paul v. R., Vit.	Theodor	☽	
29 M. Petrus	Sybilla	☽	
30 D. Kath. v. S.	Eutropius	☽	

Mondphasen.

Vollmond am 1. nachm.
11 Uhr 5 Min. Lehtes
Viertel a. 9. nachm. 4 Uhr
24 Min. Neumond am
17. mitt. 12 Uhr 40 Min.
Erstes Viertel am 24.
vorm. 9 Uhr 47 Min.

☾ Mond geht a. 8. aufm.
☽ Mond geht a. 22. abm.

**Wetterbericht des
100jährig. Kalenders.**

April hat anfänglich
kalte Tage, am 4. ist es
schön und warm, am 8.
windig, am 9. bis 11.
warm, am 18. Gewitter,
vom 19. bis 23. schön mit
Gewittern, vom 25. kalt
und trüb bis zum Ende.

Tageslänge.

Am 7. 13 Stund. 6 Min.
" 14. 13 " 30 "
" 21. 13 " 53 "
" 28. 14 " 16 "

April.

Einnahmen		Ausgaben	
N	D	N	D
18	18	18	18
19	19	19	19
20	20	20	20
21	21	21	21
22	22	22	22
23	23	23	23
24	24	24	24
25	25	25	25
26	26	26	26
27	27	27	27
28	28	28	28
29	29	29	29
30	30	30	30
31	31	31	31

Auf. 7.
 erf. 12.
 mmt
 81.
 . 5.
 14.
 uten
 16.
 erf. 19.
 ce.
 22.
 gute
 30.
 m.
 16.
 am
 24.
 m.
 24.
 m.
 24.
 s
 rs.
 lich
 es
 a 8.
 11.
 ter,
 mit
 fast
 de.
 m.
 "
 "
 "

Katholisch	Protestant.		Evangelien.
1 M. Phil., Jaf.	Phil., J.	☉	18. Prot. L: Das Brot zc. Joh. 6, 35—40. Kath.: Was ihr in zc. Joh. 16, 23—30. Prot. L: Bittet. Matth. 7, 7—14.
2 D. Athanasius	Sigismund	☿	
3 F. Pl. † Auff.	† Auffind.	♄	
4 S. Florian, M.	Florian	♃	
18. W. 4. Cantate	Cantate		19. Kath.: Wenn aber zc. Joh. 15, 16—27. Prot. L: Das Nabel. zc. Joh. 14, 14—20. Kath.: Wer mich zc. Joh. 14, 23—31.
5 S. Pius V.	Gotthard	☾	
6 M. Joh. v. P.	Dietrich	☿	20. Kath.: Wer mich zc. Joh. 14, 23—31.
7 D. Stanislaus	Gottfried	♄	
8 M. Mich. Ersch.	Stanislaus	♃	21. Prot. L: Jesus zc. zc. Joh. 20, 19—23.
9 D. Gregor v. N.	Job	☾	
10 F. Antonia	Viktoria, G.	♄	
11 S. Damertus	Abolf	♃	
19. W. 5. Rogate	Rogate		Rondphasen.
12 S. Pantradius	Pantradius	♄	Bollmond am 1. vorm.
13 M. Servatius	Servatius	♃	11 Uhr 19 Min. Letzes
14 D. Bonifaz	Christian	♄	Viertel a. 9. vorm. 10 Uhr
15 M. Sophia, J.	Sophia	♃	56 Min. Neumond am
16 D. Christi Himmelfahrt			16. nachm. 11 Uhr 14 Min.
17 F. Paschalis	Eubertus	♄	Erstes Viertel am 23.
18 S. Venantius	Viborius	♃	nachm. 3 Uhr 11 Min.
20. W. 6. Exaudi	Exaudi		Bollmond am 30. nachts
19 S. Petrus, C.	Peregrinus	☾	12 Uhr 30 Min.
20 M. Bernardin	Athanasius	♄	☾ Mond geht a. 5. aufw.
21 D. Konstantin	Prudenz	♃	☾ Mond geht a. 22. abw.
22 M. Julia	Helena	☾	Wetterbericht des
23 D. Desiderius	Desider.	☾	100jährig. Kalenders.
24 F. Johanna	Erther	♄	Mat ist am Anfang
25 S. Urban	Urban	♃	windig und kalt, vom 4.
21. W. Sl. Pfingstfest	Sl. Pfingstf.		bis 15. schön, am 24. gibt
26 S. Pfingstsonnt.	Pfingstsonnt.	☾	es früh Reis, am 27. schön,
27 M. Pfingstmont.	Pfingstmtg.	☾	am 28. und 29. kalt und
28 D. Germanus	Wilhelm	♄	regnerisch, am 30. gefriert
29 M. † H. Quat.	Christiana	☾	es und darauf trüb und
30 D. Ferdinand	Wigand	☾	kalt bis ans Ende.
31 F. † Angela	Petronilla	♃	Tageslänge.
			Am 5. 14 Stund. 38 Min.
			" 12. 14 " 58 "
			" 18. 15 " 15 "
			" 26. 15 " 32 "

Einnahmen

Ausgaben

Einnahmen		Ausgaben	
N	§	N	§
22	1	1	1
23	1	2	1
24	1	3	1
25	1	4	1
26	1	5	1
27	1	6	1
28	1	7	1
29	1	8	1
30	1	9	1
31	1	10	1
32	1	11	1
33	1	12	1
34	1	13	1
35	1	14	1
36	1	15	1
37	1	16	1
38	1	17	1
39	1	18	1
40	1	19	1
41	1	20	1
42	1	21	1
43	1	22	1
44	1	23	1
45	1	24	1
46	1	25	1
47	1	26	1
48	1	27	1
49	1	28	1
50	1	29	1
51	1	30	1
52	1	31	1
53	1	32	1
54	1	33	1
55	1	34	1
56	1	35	1
57	1	36	1
58	1	37	1
59	1	38	1
60	1	39	1
61	1	40	1
62	1	41	1
63	1	42	1
64	1	43	1
65	1	44	1
66	1	45	1
67	1	46	1
68	1	47	1
69	1	48	1
70	1	49	1
71	1	50	1
72	1	51	1
73	1	52	1
74	1	53	1
75	1	54	1
76	1	55	1
77	1	56	1
78	1	57	1
79	1	58	1
80	1	59	1
81	1	60	1
82	1	61	1
83	1	62	1
84	1	63	1
85	1	64	1
86	1	65	1
87	1	66	1
88	1	67	1
89	1	68	1
90	1	69	1
91	1	70	1
92	1	71	1
93	1	72	1
94	1	73	1
95	1	74	1
96	1	75	1
97	1	76	1
98	1	77	1
99	1	78	1
100	1	79	1
101	1	80	1
102	1	81	1
103	1	82	1
104	1	83	1
105	1	84	1
106	1	85	1
107	1	86	1
108	1	87	1
109	1	88	1
110	1	89	1
111	1	90	1
112	1	91	1
113	1	92	1
114	1	93	1
115	1	94	1
116	1	95	1
117	1	96	1
118	1	97	1
119	1	98	1
120	1	99	1
121	1	100	1

je zu
 -15.
 Brot
 -40.
 or in
 -30.
 t.
 -14.
 aber
 -27.
 abel.
 -20.
 ch 2c.
 -31.
 § 2c.
 -23.

orm.
 ches
 Uhr
 am
 Min.
 -23.
 Min.
 chts

ufiv.
 abiv.

es
 bers.
 fang
 in 4.
 gibt
 chön,
 und
 riert
 und

Min.
 "
 "
 "

Katholisch	Protestant.	☾	
1 S. † Juventius	Nikodem.	☾	
22. W. 1. n. Pfingst.	Trinitatis		
2 S. Erasmus	Marquard	☾	
3 M. Klotildis	Erasmus	☾	
4 D. Quirinus	Karpasius	☾	
5 M. Bonifazius	Bonifazius	☾	
6 D. Kronleuchnam	Benignus	☾	
7 F. Robert	Lucretia	☾	
8 S. Medardus	Medard.	☾	
23. W. 2. n. Pfingst.	1. n. Trin.		
9 S. Primus	Primus	☾	
10 M. Margareta	Onuphrius	☾	
11 D. Barnabas	Barnabas	☾	
12 M. Basilides	Basilides	☾	
13 D. Anton v. P.	Tobias	☾	
14 F. Basilius	Antonia	☾	
15 S. Vitus	Vitus	☾	
24. W. 3. n. Pfingst.	2. n. Trin.		
16 S. Benno	Justina	☾	
17 M. Adolf	Volkmar	☾	
18 D. Mark. M.	Arnulf	☾	
19 M. Gervasius	Gervaf.	☾	
20 D. Silverius	Silverius	☾	
21 F. Aloysius	Albanus	☾	
22 S. Paulina	Som.-Anf.	☾	
25. W. 4. n. Pfingst.	3. n. Trin.		
23 S. Geltraud	Basilius	☾	
24 M. Joh. d. T.	Joh. d. T.	☾	
25 D. Prosper	Eulogius	☾	
26 M. Joh. u. Paul	Jeremias	☾	
27 D. Ladislaus	Philippine	☾	
28 F. Leo II.	Josua	☾	
29 S. Peter u. Paul	Peter	☾	
26. W. 5. n. Pfingst.	4. n. Trin.		
30 S. Pauli Ged.	Pauli G.	☾	

Evangelien.

- Kath.: Mir ist zc.
Matth. 28, 18—20.
22. Prot. T: D. Tauf zc.
Matth. 28, 16—20.
Kath.: Vom großen
zc. Luf. 16, 16—24.
23. Prot. T: Die Seltg.
zc. Matth. 5, 1—12.
Kath.: V. verloren.
zc. Luf. 15, 1—10.
24. Prot. T: Senf. zc.
Matth. 13, 31—33.
Kath.: V. Fischzug
zc. Luf. 5, 1—11.
25. Prot. T: Schaf zc.
Matth. 13, 44—46.
Kath.: Wenn ihr zc.
zc. Matth. 5, 20—26.
26. Prot. T: Wie die S.
zc. Matth. 18, 1—5.

Mondphasen.

- Letztes Viertel am 8.
vorm. 3 Uhr 36 Min. Neumond
am 15. vorm. 7 Uhr
24 Min. Erstes Viertel
am 21. nachm. 9 Uhr
39 Min. Vollmond am
29. nachm. 2 Uhr 34 Min.
- ☾ Mond geht a. 1. aufm.
☾ Mond geht am 15. abm.
☾ Mond geht a. 29. aufm.

**Wetterbericht des
100jährig. Kalenders.**

- Juni beginnt m. schönen
Tagen, am 3. regnet es,
vom 4. bis 8. raub, am 9.
schön, am 10. unbeständig,
vom 11. bis 14. kühl, am
15. regnerisch, am 20. kalt,
am 22. u. 23. warm, am
24. Regen, am 25. kalt u.
regnerisch bis ans Ende.

Tageslänge.

- Am 2. 15 Stund. 44 Min.
" 9. 15 " 53 "
" 16. 15 " 58 "
" 23. 16 " — "
" 30. 15 " 57 "

Einnahmen		Ausgaben	
Monat	Tag	Monat	Tag
18	1	18	1
18	2	18	2
18	3	18	3
18	4	18	4
18	5	18	5
18	6	18	6
18	7	18	7
18	8	18	8
18	9	18	9
18	10	18	10
18	11	18	11
18	12	18	12
18	13	18	13
18	14	18	14
18	15	18	15
18	16	18	16
18	17	18	17
18	18	18	18
18	19	18	19
18	20	18	20
18	21	18	21
18	22	18	22
18	23	18	23
18	24	18	24
18	25	18	25
18	26	18	26
18	27	18	27
18	28	18	28
18	29	18	29
18	30	18	30
18	31	18	31

ft. re.
 1-20.
 20.
 20.
 rohen
 24.
 Seltg.
 12.
 oren.
 10.
 ft. re.
 33.
 chzug
 11.
 20.
 46.
 20.
 26.
 die 8.
 1-5.

am 8.
 Reu-
 Uhr
 ertel
 Uhr
 am
 Min.

ufw.
 abm.
 ufwo.

8
 bers.
 önen
 et 8.
 un 9.
 idig,
 am
 falt.
 am
 t u.
 ende.

Min.
 "
 "
 "
 "

Katholisch	Protestant.	☾	
1 M. Theobald	Theobald		
2 D. Maria Heimf.	Mar. G.		27. Evangelien. Kath.: Jesus speiset zc. Mat. 8, 1—9. Prot. T.: D. verlor. zc. Luf. 15, 11—32.
3 M. Eulogius	Kornelius		
4 D. Ulrich B.	Ulrich		Kath.: B. d. falschen zc. Matth. 7, 15—24.
5 F. Domitius	Charlotte		28. Evangelien. Prot. T.: D. reiche zc. Mat. 10, 17—22.
6 S. Iaias	Jaiaß		Kath.: B. ungerecht. zc. Luf. 16, 1—9.
27. W. 6. n. Pfingst.	5. n. Tr. C		29. Evangelien. Prot. T.: Aergernis zc. Matth. 18, 6—11.
7 S. Willibald	Willib.		Kath.: Jesus weint zc. Luf. 19, 41—45.
8 M. Kilian	Kilian		30. Evangelien. Prot. T.: Kinder d. zc. Luf. 9, 51—62.
9 D. Geburtsfest des Großherz.	Jacobine		
10 M. Felicitas	Eleonore		
11 D. Pius I.	Heinrich		
12 F. Joh. Dual.	Margar.		
13 S. Eugen			
28. W. 7. n. Pfingst.	6. n. Tr.		
14 S. Bonaventura	Bonav.		
15 M. Heinrich	Gerf.-Auf.		
16 D. Rein., Faust.	Ruth		
17 M. Alexius	Alexius		
18 D. Friedrich	Maternus		
19 F. Vinzenz v. P.	Rufina		
20 S. Margarethe	Eliaß		
29. W. 8. n. Pfingst.	7. n. Tr.		
21 S. Daniel, Jul.	Daniel		
22 M. Mar. Magd.	Mar. M.		
23 D. Liborius	Hundst.-A.		
24 M. Christina	Christina		
25 D. Jakob	Jakob		
26 F. Anna	Anna		
27 S. Pantaleon	Martha		
30. W. 9. n. Pfingst.	8. n. Trin.		
28 S. Innoz., B.	Pantaleon		
29 M. Martha	Beatrix		
30 D. Abd. u. Sam.	Abd. u. S.		
31 M. Ignat. v. L.	Trafibul		

Evangelien.

- Kath.: Jesus speiset
zc. Mat. 8, 1—9.
Prot. T.: D. verlor.
zc. Luf. 15, 11—32.
- Kath.: B. d. falschen
zc. Matth. 7, 15—24.
Prot. T.: D. reiche zc.
Mat. 10, 17—22.
- Kath.: B. ungerecht.
zc. Luf. 16, 1—9.
Prot. T.: Aergernis
zc. Matth. 18, 6—11.
- Kath.: Jesus weint
zc. Luf. 19, 41—45.
Prot. T.: Kinder d.
zc. Luf. 9, 51—62.

Mondphasen.

Letztes Viertel am 7.
vorm. 5 Uhr 47 Min. Ne-
mond am 14. nachm. 2 Uhr
13 Min. Erstes Viertel am
21. vorm. 6 Uhr 18 Min.
Vollmond am 29. vorm.
5 Uhr 28 Min.

☾ Mond geht a. 13. abw.
☽ Mond geht a. 26. aufw.

**Wetterbericht des
100jährig. Kalenders.**

Juli beginnt mit drei
kalten Tagen, am 4. ist es
warm, am 6. kühl, vom
7. bis 18. warm, vom 19.
bis 21. Regen und vom
22. ab warm.

Tageslänge.

Am 7. 15	Stund.	50	Min.
" 14. 15	"	40	"
" 21. 15	"	27	"
" 28. 15	"	11	"

Einnahmen		Ausgaben	
M	S	M	S
11	20	11	20
12	21	12	21
13	22	13	22
14	23	14	23
15	24	15	24
16	25	16	25
17	26	17	26
18	27	18	27
19	28	19	28
20	29	20	29
21	30	21	30
22	31	22	31
23	32	23	32
24	33	24	33
25	34	25	34
26	35	26	35
27	36	27	36
28	37	28	37
29	38	29	38
30	39	30	39
31	40	31	40
32	41	32	41
33	42	33	42
34	43	34	43
35	44	35	44
36	45	36	45
37	46	37	46
38	47	38	47
39	48	39	48
40	49	40	49
41	50	41	50
42	51	42	51
43	52	43	52
44	53	44	53
45	54	45	54
46	55	46	55
47	56	47	56
48	57	48	57
49	58	49	58
50	59	50	59
51	60	51	60
52	61	52	61
53	62	53	62
54	63	54	63
55	64	55	64
56	65	56	65
57	66	57	66
58	67	58	67
59	68	59	68
60	69	60	69
61	70	61	70
62	71	62	71
63	72	63	72
64	73	64	73
65	74	65	74
66	75	66	75
67	76	67	76
68	77	68	77
69	78	69	78
70	79	70	79
71	80	71	80
72	81	72	81
73	82	73	82
74	83	74	83
75	84	75	84
76	85	76	85
77	86	77	86
78	87	78	87
79	88	79	88
80	89	80	89
81	90	81	90
82	91	82	91
83	92	83	92
84	93	84	93
85	94	85	94
86	95	86	95
87	96	87	96
88	97	88	97
89	98	89	98
90	99	90	99
91	100	91	100

Katholisch	Protestant.	☾	
1 D. Petri Kettenf.	Salome		31. Evangelien. Kath.: B. Pharisäer zc. Luf. 18, 9—14. Prot. T: Altes und zc. Luf. 5, 27—38. Kath.: Jesus heilt zc. Mark. 7, 31—47. zc. Luf. 7, 36—50.
2 F. Alph. v. L.	Gustav		
3 E. Stephan A.	Dominikus		
31. W. 10. n. Pfingst. 9. n. Trin.			
4 E. Dominikus	Dominiat.		32. Prot. T: Die große zc. Luf. 7, 36—50. Kath.: Vom barnh. zc. Luf. 10, 23—37.
5 M. Maria Sch.	Dswald		
6 D. Verklär. Chr.	Verf. Ch.		33. Prot. T: Arbeiter zc. Matth. 9, 35—38. Kath.: Jesus heilt zc. Luf. 17, 11—19.
7 M. Afra, Cajet.	Ulrika		
8 D. Cyriakus	Cyriakus		34. Prot. T: Festschl. zc. Matth. 5, 43—48.
9 F. Romanus	Critus		
10 E. Laurentius	Lorenz		
32. W. 11. n. Pfingst. 10. n. Trin.			
11 E. Susanna	Hermann		Rondphasen. Bestes Viertel am 6. vorm. 5 Uhr 18 Min. Neu- mond a. 12. nachm. 8 Uhr 58 Min. Erstes Viertel am 19. nachm. 5 Uhr 57 Min. Vollmond am 27. nachm. 8 Uhr 59 Min. ☾ Mond geht a. 5. abrv. ☽ Mond geht a. 22. aufv.
12 M. Klara, Hil.	Klara		
13 D. Kaffian	Hippolyt		
14 M. Eusebius	Eusebius		
15 D. Mar. Gmf.	Mar. Gmg.		
16 F. Rochus	Rochus		
17 E. Liberatus	Augusta		
33. W. 12. n. Pfingst. 11. n. Trin.			
18 E. Helena	Agapitus		Wetterbericht des 100-jährig. Kalenders. August ist bis 6. sehr warm, am 8. folgt Regen, der mit trübem Wetter bis 11. abwechself, am 19. ist es schön, am 16. Ge- witter, am 17. kalter Regen, vom 18 bis 25. ist es schön und warm u. vom 26. ab unbeständig mit Gewitter und Platz- regen.
19 M. Sebalb	Sebalb		
20 D. Bernhard	Bernh.		
21 M. Johanna F.	Hartwig		
22 D. Symphor.	Symph.		
23 F. Philipp, B.	Hundst.-E.		
24 E. Bartholom.	Barthol.		
34. W. 13. n. Pfingst. 12. n. Trin.			
25 E. Ludwig	Ludwig		Tageblänge. Am 4. 14 Stund. 51 Min. " 11. 14 " 31 " " 18. 14 " 9 " " 25. 13 " 47 "
26 M. Zephirinus	Samuel		
27 D. Gebhard	Gebhard		
28 M. Augustin, P.	Augustin		
29 D. Johannes E.	Johann. E.		
30 F. Rosa v. L.	Rebecka		
31 E. Raimund	Paulinus		

Einnahmen		Ausgaben	
N	8	N	8
36		1	
36		2	
37		3	
38		4	
38		5	
38		6	
38		7	
38		8	
38		9	
38		10	
38		11	
38		12	
38		13	
38		14	
38		15	
38		16	
38		17	
38		18	
38		19	
38		20	
38		21	
38		22	
38		23	
38		24	
38		25	
38		26	
38		27	
38		28	
38		29	
38		30	

Katholisch	Protestant.	☾	Evangelien.
35. W. 14. n. Pfingst.	13. n. Trin.		Kath.: Niemand zc. Matth. 6, 24—30. Prot. I: Eins ist zc. Lut. 10, 33—42.
1 S. Agidius	Agidius		35. Prot. I: Vom Jüngl. zc. Lut. 7, 11—17. 36. Prot. I: D. Scherfl. zc. Mart. 12, 38—44. Kath.: Jesus heilt zc. Lut. 14, 1—11. 37. Prot. I: D. Demut. Lut. 17, 7—10. Kath.: Vom größt. zc. Matth. 22, 34—46. 38. Prot. I: Die treuen zc. Matth. 25, 14—30. Kath.: Jesus heilt zc. Matth. 9, 1—18. 39. Prot. I: Unvollend. zc. Lut. 14, 25—33.
2 M. Stephan	Abfalon		
3 D. Seraphia	Manjuetas		
4 M. Rosalia	Moses		
5 D. Laurentius	Herkulis		
6 F. Magnus	Magnus		
7 S. Regina	Regina		
36. W. 15. n. Pfingst.	14. n. Trin.		Rondphasen. Letztes Viertel am 4. nachm. 3 Uhr 23 Min. Neumond am 11. vorm. 4 Uhr 49 Min. Erstes Viertel a. 18. vorm. 8 Uhr 55 Min. Vollmond am 26. mittags 12 Uhr 34 Min. ☾ Mond geht a. 9. ab. ☽ Mond geht a. 18. auf
8 S. Mar. Geb.	Adrian		Wetterbericht des
9 M. Korbinian	Gorgon.		100jährig. Kalenders.
10 D. Nikolaus v. L.	Jodokus		September hat bis zum
11 M. Amilian	Protus		4. warmes Wetter, dann
12 D. Guido	Ehrus, Ott		ein Gewitter, welchem bis
13 F. Tobias	Gottlieb		9. klares und warmes
14 S. Pl. † Erhöht.	† Erhöht.		Wetter folgt, a. 11. Regen,
37. W. 16. n. Pfingst.	15. n. Trin.		vom 18. bis 25. unbestän-
15 S. Nikomedes	Gerf.-Ende		dig, am 27. schön und am
16 M. Kornelius	Euphemia		29. und 30. regnerisch.
17 D. Lampert	Lampert		Tageslänge.
18 M. † III. Quat.	Tit. S. ☽		Am 1. 13 Stund. 23 Min.
19 D. Januarius	Mikl. J.		" 8. 13 " — "
20 F. † Eustach.	Fausta		" 15. 12 " 36 "
21 S. † Matth.	Matthäus		" 22. 12 " 11 "
38. W. 17. n. Pfingst.	16. n. Trin.		" 29. 11 " 47 "
22 S. Mauritius	St. Emmer.		
23 M. Thekla	Herbst-Anf.		
24 D. Gerhard	Gerhard		
25 M. Aleophas	Aleophas		
26 D. Cyprian	Cyprian		
27 F. Rosm. u. D.	Rosm. u. D.		
28 S. Wenzeslaus	Wenzesl.		
39. W. 18. n. Pfingst.	17. n. Trin.		
29 S. Michael	Michael		
30 M. Hieronymus	Otto		

Einnahmen		Ausgaben	
40	16	16	8
41	17	17	9
42	18	18	10
43	19	19	11
44	20	20	12
45	21	21	13
46	22	22	14
47	23	23	15
48	24	24	16
49	25	25	17
50	26	26	18
51	27	27	19
52	28	28	20
53	29	29	21
54	30	30	22
55	31	31	23
56	32	32	24
57	33	33	25
58	34	34	26
59	35	35	27
60	36	36	28
61	37	37	29
62	38	38	30
63	39	39	31
64	40	40	32
65	41	41	33
66	42	42	34
67	43	43	35
68	44	44	36
69	45	45	37
70	46	46	38
71	47	47	39
72	48	48	40
73	49	49	41
74	50	50	42
75	51	51	43
76	52	52	44
77	53	53	45
78	54	54	46
79	55	55	47
80	56	56	48
81	57	57	49
82	58	58	50
83	59	59	51
84	60	60	52
85	61	61	53
86	62	62	54
87	63	63	55
88	64	64	56
89	65	65	57
90	66	66	58
91	67	67	59
92	68	68	60
93	69	69	61
94	70	70	62
95	71	71	63
96	72	72	64
97	73	73	65
98	74	74	66
99	75	75	67
100	76	76	68

nd 2c.
4-30.
ft 2c.
-42.
jüngl.
1-17.
cherff
8-44.
heitt
1-11.
demut.
-10.
Bt. 2c.
4-46.
treuen
4-30.
heitt
1-18.
ffend
5-33.
am 4.
Min.
vorm.
Erstes
8 Uhr
am 26.
Min.
abw.
aufw.
des
ders.
is zum
dann
am bis
armes
Regen,
bestän-
nd am
tsch.
3 Min.
" "
6 " "
1 " "
7 " "

Katholisch	Protestant.	☾	Evangelien.
1 D. Remigius	Remigius		Kath.: Von der 2c. Matth. 22, 1—14.
2 M. Leodegar	Johanna		40. Prot. I: D. Unfero. 2c. Matth. 6, 9—13
3 D. Candidus	Jairus		Kath.: Von des 2c. Joh. 4, 47—54.
4 F. Franz Ser.	Seraph		41. Prot. I: D. Müßj. 2c. Matth. 11, 25—30.
5 S. Placidus	Placidus		Kath.: V. d. Königs: 2c. Matth. 18, 23—25.
40. W. 19. n. Pfingst. 18. n. Trin.			42. Prot. I: D. Weinst. 2c. Joh. 15, 1—8.
6 S. Bruno	Fides		Kath.: Vom Zinsgr. Matth. 22, 15—27.
7 M. Markus	Amalia		43. Prot. I: D. Reich 2c. Luf. 17, 20—30.
8 D. Brigitta	Pelagius		
9 M. Dionysius	Dionysius		
10 D. Franz	Gideon		
11 F. Germanus	Burhard		
12 S. Maximilian	Maximil.		
41. W. 20. n. Pfingst. 19. n. Trin.			Wondphasen.
13 S. Eduard	Koloman		Lehtes Viertel am 3 vorm. 9 Uhr 48 Min. Neumond am 10. nachm. 2 Uhr 41 Min. Erstes Viertel am 18. vorm. 3 Uhr 6 Min. Vollmond am 26. vorm. 3 Uhr 31 Min.
14 M. Burhard	Kallixtus		☾ Mond geht a. 3. abw.
15 D. Theresia	Ther., Hed.		☽ Mond geht a. 16. aufw.
16 M. Gallus	Gallus		☾ Mond geht a. 30. abw.
17 D. Hedwig	Florentina		
18 F. Lukas	Lukas		
19 S. Pet. v. Alf.	Ferdinand		
42. W. 21. Allg. Kw. 20. n. Trin.			Wetterbericht des 100jährig. Kalenders
20 S. Wendelin	Wendelin		Oktober beginnt mit 3 schönen, kalten Tagen, dann warm bis 6., am 7. Regen, vom 8. bis 14 trüb und kalt, am 15. windig und regnerisch, am 16. Wind und Schnee, am 19. unbeständig, vom 21. bis 27. starker Regen, am 28. und 29. ziemlich schön und dann trüb und kalt bis zum Schluß
21 M. Ursula	Ursula		
22 D. Kordula	Kordula		
23 M. Joh. v. K.	Severin		
24 D. Raphael	Salome		
25 F. Crispinus	Wilhelm.		
26 S. Evaristus	Amandus		
43. W. 22. n. Pfingst. 21. n. Trin.			Tageslänge.
27 S. Sabina,	Sabina		Am 6. 11 Stund. 24 Min.
28 M. Simon u. Jud.	Sim., Jud.		" 13. 11 " "
29 D. Narzissus	Narzissus		" 20. 10 " 36 "
30 M. Serapion	Hartm.		" 27. 10 " 18 "
31 D. Wolfgang	Wolfgang		

Einnahmen		Ausgaben	
	fl.		fl.
44	14	44	14
45	15	45	15
46	16	46	16
47	17	47	17
48	18	48	18
49	19	49	19
50	20	50	20
51	21	51	21
52	22	52	22
53	23	53	23
54	24	54	24
55	25	55	25
56	26	56	26
57	27	57	27
58	28	58	28
59	29	59	29
60	30	60	30

er zc.
-14.
nferv.
9-13
es zc.
-54.
hof. zc.
5-30.
igz: zc.
3-25.
steinf.
1-8.
insgr.
5-27.
ich zc.
-30.

am 3
Neu-
2 Uhr
Stertel
5 Min.
vorm.

. abw.
aufw.
abw.

des
nders

t mit
Eagen,
., am
bis 14
in 15.
merisch
Schnee,
g, vom
regen.
emlich
ib und
uß

4 Min.
"
16 "
3 "

Katholisch	Protestant.	☾	Evangelien.
1 F. Allerheiligen	Suitpold		Kath.: V. d. Oberst. 2c. Matth. 9, 18—26.
2 S. Allerseelen	Allerseel.		44. Prot. I: Schwert 2c. Neh. 4, 15—20.
44. W. 23. n. Pfingst. Reformat.			Kath.: V. guten 2c. Matth. 13, 24—30.
3 S. Hubert	Gottlieb		45. Prot. I: D. ird. 2c. Lut. 12, 13—21.
4 M. Karl Borr.	Emmer.		Kathol.: Vom Senff. Matth. 13, 31—35.
5 D. Zachar. u. El.	Blandina		46. Prot. I: D. bösen 2c. Matth. 21, 33—44.
6 M. Leonhard	Leonhard		Kath.: V. Gräuel 2c. Matth. 24, 15—28.
7 D. Engelbert	Erdmann		47. Prot. I: D. kleine 2c. Lut. 12, 22—33.
8 F. Gottfried	4 gefr. R.		
9 S. Theodor	Theodor		
45. W. 24. n. Pfingst. 23. n. Trin.			Mondphasen.
10 S. Andr. Av.	Andr. Av.		Letztes Viertel am 2. vorm. 4 Uhr 38 Min.
11 M. Martin B.	Martinus		Neumond am 9. vorm.
12 D. Martin P.	Jonas		3 Uhr 5 Min. Erstes Viertel am 16. nachm.
13 M. Stanislaus	Briccius		11 Uhr 43 Min. Vollmond am 24. nachm. 5 Uhr 12 Min.
14 D. Serapion	Levinus		
15 F. Leopold, M.	Eugen		
16 S. Ottmar	Ottmar		
46. W. 25. n. Pfingst. G.-u. Dankf.			☾ Mond geht a. 12. aufm. ☽ Mond geht a. 26. abw.
17 S. Greg. W.	Hugo		Wetterbericht des 100jährig. Kalenders.
18 M. Otto	Otto		November beginnt mit Regenwetter bis 14., am 16. schneit es, vom 17. bis 20. folgt Regen und vom 21. bis zum Ende ist es warm, wie im Sommer
19 D. Elisabeth	Elisabeth		
20 M. Korbinian	Emilie		
21 D. Mar. Dpf.	Mar. Dpf.		
22 F. Cäcilia	Cäcilia		
23 S. Clemens	Clemens		
47. W. 26. n. Pfingst. V.- u. B. ☽			Tageslänge.
24 S. Johann v. R.	Chryfog.		Am 3. 9. Stund. 56 Min.
25 M. Katharina	Katharina		" 10. 9 " 29 "
26 D. Konrad	Konrad		" 17. 9 " 10 "
27 M. Virgilius	Goth, Buffo		" 24. 8 " 53 "
28 D. Crescentia	Günther		
29 F. Saturnin	Walther		
30 S. Andreas	Andreas		

Einnahmen

Ausgaben

Einnahmen		Ausgaben	
N	d	N	d
18		18	
49		19	
50		20	
51		21	
52		22	
53		23	
54		24	
55		25	
56		26	
57		27	
58		28	
59		29	
60		30	
61		31	
62		32	
63		33	
64		34	
65		35	
66		36	
67		37	
68		38	
69		39	
70		40	
71		41	
72		42	
73		43	
74		44	
75		45	
76		46	
77		47	
78		48	
79		49	
80		50	
81		51	
82		52	
83		53	
84		54	
85		55	
86		56	
87		57	
88		58	
89		59	
90		60	
91		61	
92		62	
93		63	
94		64	
95		65	
96		66	
97		67	
98		68	
99		69	
100		70	

berft.
 26.
 rt 2c.
 20.
 n 2c.
 -30
 d. 2c.
 21
 Senff.
 -35.
 en 2c
 -44.
 el 2c.
 -28.
 ne 2c.
 -88.
 m 2.
 Wtn.
 orm.
 erte
 achm.
 mond
 Uhr
 aufw.
 abw.
 es
 Der.
 t mit
 , am
 7. bis
 vom
 ist es
 immer
 Wtn.
 "
 "
 "

Katholisch	Protestant.	☾	Evangelien.
48. W. 1. Advent	1. Advent ☾		48. Kath.: Es werden 2c. Luf. 21, 25—33. Prot. T.: Einzug 2c. Pf. 100. Kath.: M ^s Joh. 2c. Matth. 11, 2—10.
1 S. Eligius	Vonginus	☾	49. Prot. T.: D. Gefund. 2c. Mark. 2, 11—13. Kath.: Die Juden 2c. Joh. 1, 19—28.
2 M. Bibiana	Aurelia	☾	50. Prot. T.: Gottes W. Pf. 8, 2—10. Kath.: Im 15. Jahre 2c. Luf. 3, 1—15.
3 D. Franz Xaver	Rafian	☾	51. Prot. T.: Unfer 2c. Jer. 33, 14—16. Kath.: Joseph u. 2c. Luf. 2, 33—40.
4 M. Barbara	Barbara	☾	52. Prot. T.: Aus seiner 2c. Joh. 1, 15—18.
5 D. Sabas	Abigail	☾	
6 F. Nikolaus	Nikolaus	☾	
7 S. Ambrosius	Agathon	☾	
49. W. 2. Advent	2. Advent		
8 S. Mar. Empf.	Martin ☾	☾	
9 M. Leokadia	Joachim ☾	☾	
10 D. Melchisedes	Judith	☾	
11 M. Damafus	Damafus	☾	
12 D. Synesius	Epimach.	☾	
13 F. Lucia	Lucia	☾	
14 S. Nikasius	Nikasius	☾	
50. W. 3. Advent	3. Advent		
15 S. Christiana	Ignatius	☾	
16 M. Adelheid	Ananias ☾	☾	
17 D. Lazarus	Lazarus	☾	
18 M. † IV. Quat.	Bunibald	☾	
19 D. Nemesius	Abraham	☾	
20 F. † Christian	Ammon	☾	
21 S. † Thomas A.	Thomas	☾	
51. W. 4. Advent	4. Advent		
22 S. Demetrius	Winter-M.	☾	
23 M. Vittoria	Dagobert ☾	☾	
24 D. Adam u. Eva	Ad. u. Eva ☾	☾	
25 M. St. Weihn.	1. Weihn.-F.	☾	
26 D. Stephan	2. Weihn.-F.	☾	
27 F. Johannes A.	Johann. A.	☾	
28 S. Unsch. Kinder	Unsch. Kind.	☾	
52. W. 5. u. Weihn.	5. u. Weihn.		
29 S. Thomas, E.	Jonathan	☾	
30 M. David	David ☾	☾	
31 D. Sylvester	Sylvester	☾	

Mondphasen.

Letztes Viertel am 1.
mittags 12 Uhr 5 Min.
Neumond am 8. nachm.
6 Uhr 7 Min. Erstes
Viertel am 16. nachm.
9 Uhr 7 Min. Vollmond
a. 24. vorm 5 Uhr 30 Min.
Letztes Viertel am 30.
nachm. 9 Uhr 12 Min.

☾ Mond geht a. 9. aufw.
☽ Mond geht a. 24. abw.

**Wetterbericht des
100jährig. Kalenders.**

Dezember bringt Schnee
u. unbeständiges Wetter
bis 9., vom 10. bis 12.
falt, hierauf am 13. und
14. Schnee und gelindes
Wetter, vom 16. bis 20.
hell und kalt, dann Schnee
bis zum Schluß.

Tageslänge.

Am 1.	8	Stund.	38	Min.
"	8.	"	28	"
"	15.	"	20	"
"	22.	"	19	"
"	29.	"	20	"

Einnahmen				Ausgaben			
		M	⊄			M	⊄
				Januar			
				Februar			
				März			
				April			
				Mai			
				Juni			
				Juli			
				August			
				September			
				Oktober			
				November			
				Dezember			
				Summe			
				Wahrgang			
				Kassa-Bestand			

werden
25—33.
zug zc.
ob. zc.
2—10.
efund.
1—13.
Zuden
19—28.
tes W.
0.
Jahre
1—16.
ere zc.
—16.
u. zc.
40.
seiner
5—18.
.
am 1.
Min.
nachm.
Erstes
nachm.
lmond
Min.
m 30.
Min.
aufw.
abw.
des
ders.
Schnee
Wetter
is 12.
3. und
lindes
is 20.
Schnee
r
Min.
8
"
0
"
9
"
0
"

Einnahmen			Ausgaben	
<i>M</i>	<i>h</i>		<i>M</i>	<i>h</i>
		Januar		
		Februar		
		März		
		April		
		Mai		
		Juni		
		Juli		
		August		
		September		
		Oktober		
		November		
		Dezember		
		Summa		
		Ausgabe		
		Kassa-Bestand		

S.-M. 8.20. S.-U. 4.44.
Tagest. 8 St. 25 Min.

Montag 1.
1—366

M.-M. 1.41 M.
M.-U. 4.36 M.

Agostincher. 1112 91 100 2 20000000

S.-M. 8.20. S.-U. 4.45.
Tagest. 8 St. 26 Min.

Dienstag 2.
2—365

M.-M. 2.18 M.
M.-U. 6.2 M.

S.-M. 8.20. S.-U. 4.46.
Tagest. 8 St. 27 Min.

Mittwoch 3.
3—364

M.-M. 3.10 M.
M.-U. 7.25 M.

S.-M. 8.20. S.-U. 4.47.
Tagesl. 8 St. 28 Min.

Donnerstag 4.

4—363

M.-M. 4.18 M.
M.-U. 8.36 M.

☉ Vollmond 2 Uhr 30 Min. nachmittags.

S.-M. 8.20. S.-U. 4.48.
Tagesl. 8 St. 29 Min.

Freitag 5.

5—362

M.-M. 5.41 M.
M.-U. 9.31 M.

S.-M. 8.19. S.-U. 4.49.
Tagesl. 8 St. 30 Min.

Samstag 6.

6—361

M.-M. 7.10 M.
M.-U. 10.9 M.

4.18 M.
8.36 M.

S.-M. 8.19. S.-U. 4.50.
Tagesf. 8 St. 31 Min

Sonntag 7.
7-360

M.-M. 8.37 M.
M.-U. 10.38 M.

5.41 M.
9.31 M.

S.-M. 8.19. S.-U. 4.52.
Tagesf. 8 St. 32 Min.

Montag 8.
8-359

M.-M. 10.1 M.
M.-U. 11.0 M.

7.10 M.
10.9 M.

S.-M. 8.19. S.-U. 4.53.
Tagesf. 8 St. 33 Min

Dienstag 9.
9-358

M.-M. 11.18 M.
M.-U. 11.18 M.

S.-M. 8.18. S.-U. 4.54.
Tagesf. 8 St. 34 Min.

Mittwoch 10.
10—357

M.-M. Nacht.
M.-U. 11.34 U.

S.-M. 8.18. S.-U. 4.56.
Tagesf. 8 St. 36 Min.

Donnerstag 11.
11—356

M.-M. 12.31 U.
M.-U. 11.50 U.

(Letztes Viertel 8 Uhr 43 Min. vormittags.

S.-M. 8.18. S.-U. 4.57.
Tagesf. 8 St. 38 Min.

Freitag 12.
12—355

M.-M. 1.44 U.
M.-U. 12.6 U.

Ncht.
1.34 M.

S.-M. 8.18. S.-U. 4.58.
Tagesst. 8 St. 40 Min.

Samstag 13.
13—354

M.-M. 2.55 M.
M.-U. 12.26 M.

2.31 M.
1.50 M.

S.-M. 8.17. S.-U. 4.59.
Tagesst. 8 St. 42 Min.

Sonntag 14.
14—353

M.-M. 4.6 M.
M.-U. 12.49 M.

31

1.44 M.
12.6 M.

S.-M. 8.17. S.-U. 5.0.
Tagesst. 8 St. 44 Min.

Montag 15.
15—352

M.-M. 5.16 M.
M.-U. 1.18 M.

S.-M. 8.16. S.-U. 5.2.
Tagesf. 8 St. 46 Min.

Dienstag 16.
16—351

M.-M. 6.20 M.
M.-U. 1.55 M.

S.-M. 8.15. S.-U. 5.4.
Tagesf. 8 St. 48 Min.

Mittwoch 17.
17—350

M.-M. 7.18 M.
M.-U. 2.49 M.

S.-M. 8.14. S.-U. 5.5.
Tagesf. 8 St. 50 Min.

Donnerstag 18.
18—349

M.-M. 8.6 M.
M.-U. 3.39 M.

20 M.
55 M.

S.-M. 8.14. S.-U. 5.5.
Tagesl. 8 St. 52 Min.

Freitag 19.
19-348

M.-M. 8.45 M.
M.-U. 4.42 M.

● Neumond 12 Uhr 10 Min. mittags.

18 M.
43 M.

S.-M. 8.13. S.-U. 5.8.
Tagesl. 8 St. 55 Min.

Samstag 20.
20-347

M.-M. 9.15 M.
M.-U. 5.51 M.

5.6 M.
39 M.

S.-M. 8.12. S.-U. 5.10.
Tagesl. 8 St. 58 Min.

Sonntag 21.
21-346

M.-M. 9.37 M.
M.-U. 7.1 M.

S.-N. 8.11. S.-U. 5.12.
Tagest. 9 St. — Min.

Montag 22.

22—345

M.-N. 9.67 N.
M.-U. 8.11 N.

S.-N. 8.10. S.-U. 5.13.
Tagest. 9 St. 2 Min.

Dienstag 23.

23—344

M.-N. 10.13 N.
M.-U. 9.20 N.

S.-N. 8.9. S.-U. 5.14.
Tagest. 9 St. 4 Min.

Mittwoch 24.

24—343

M.-N. 10.28 N.
M.-U. 10.30 N.

0.13 N.
0.11 N.

S.-N. 8.8. S.-U. 5.16.
Tagesl. 9 St. 7 Min.

Donnerstag 25.
25-342

M.-N. 10.43 N.
M.-N. 11.40 N.

0.13 N.
0.20 N.

S.-N. 8.6. S.-U. 5.18.
Tagesl. 9 St. 10 Min.

Freitag 26.
26-341

M.-N. 10.58 N.
M.-U. 9djt.

0.28 N.
0.30 N.

S.-N. 8.6. S.-U. 5.19.
Tagesl. 9 St. 12 Min.

Samstag 27.
27-340

M.-N. 11.17 N.
M.-U. 12.55 N.

) Erstes Viertel 9 Uhr 51 Min. vormittags.

S.-M. 8.5. S.-U. 5.20.
Tagesl. 9 St. 15 Min.

Sonntag 28.
28—339

M.-M. 11.40 M.
M.-U. 2.14 M.

S.-M. 8.4. S.-U. 5.21.
Tagesl. 9 St. 17 Min.

Montag 29.
29—338

M.-M. 12.10 M.
M.-U. 3.25 M.

S.-M. 8.3. S.-U. 5.23.
Tagesl. 9 St. 20 Min.

Dienstag 30.
30—337

M.-M. 12.52 M.
M.-U. 4.68 M.

S.-N. 8.2. S.-N. 5.24.
Tagesst. 9 St. 23 Min.

Mittwoch 31.
31-336

S.-N. 11. M.-N. 1.51 N.
Tagesst. 9 St. 23 Min.

14 N.

10 N.
25 N.

52 N.
58 N.

S.-M. 8.0. S.-U. 5.26
Tagesl. 9 St. 26 Min.

Donnerstag 1.
32—335

M.-M. 3.6 M.
M.-U. 7.14 M.

S.-M. 7.58. S.-U. 5.28.
Tagesl. 9 St. 29 Min.

Freitag 2.
33—334

M.-M. 4.32 M.
M.-U. 8.1 M.

☉ Vollmond 12 Uhr 58 Min. nachts.

S.-M. 7.56. S.-U. 5.30.
Tagesl. 9 St. 32 Min.

Samstag 3.
34—333

M.-M. 6.2 M.
M.-U. 8.35 M.

3.6 M.
7.14 M.

S.-M. 7.55. S.-U. 5.31.
Tagesl. 9 St. 36 Min.

Sonntag 4.
35—332

M.-M. 7.30 M.
M.-U. 9.0 M.

4.32 M.
8.1 M.

S.-M. 7.54. S.-U. 5.33.
Tagesl. 9 St. 39 Min.

Montag 5.
36—331

M.-M. 8.53 M.
M.-U. 9.20 M.

6.2 M.
8.35 M.

S.-M. 7.52. S.-U. 5.35.
Tagesl. 9 St. 42 Min.

Dienstag 6.
37—330

M.-M. 10.12 M.
M.-U. 9.38 M.

S.-M. 7.50. S.-U. 5.36.
Tagesl. 9 St. 45 Min.

Mittwoch 7.
38—329

M.-M. 11.27 M.
M.-U. 9.51 M.

S.-M. 7.49 S.-U. 5.38.
Tagesl. 9 St. 48 Min.

Donnerstag 8.
39—328

M.-M. Nicht.
M.-U. 10.11 M.

S.-M. 7.48. S.-U. 5.40.
Tagesl. 9 St. 51 Min.

Freitag 9.
40—327

M.-M. 12.41 M.
M.-U. 10.29 M.

S.-M. 7.47. S.-U. 5.41. Samstag 10. M.-M. 1.55 M.
 Tagesf. 9 St. 54 Min. 41-326 M.-U. 10.50 M.
 C Letztes Viertel 1 Uhr 51 Min. vormittags.

S.-M. 7.45. S.-U. 5.42. Sonntag 11. M.-M. 3.7 M.
 Tagesf. 9 St. 57 Min. 42-326 M.-U. 11.18 M.

S.-M. 7.44. S.-U. 5.44. Montag 12. M.-M. 4.14 M.
 Tagesf. 10 St. — Min. 43-324 M.-U. 11.52 M.

S.-M. 7.42. S.-U. 5.45.
Tagesl. 10 St. 3 Min.

Dienstag 13.
44-323

M.-M. 5.13 M.
M.-U. 12.34 M.

S.-M. 7.40. S.-U. 5.47.
Tagesl. 10 St. 6 Min.

Mittwoch 14.
45-322

M.-M. 6.5 M.
M.-U. 1.30 M.

S.-M. 7.38. S.-U. 5.49.
Tagesl. 10 St. 10 Min.

Donnerstag 15.
46-321

M.-M. 6.45 M.
M.-U. 2.32 M.

13 M.
34 M.

S.-M. 7.37. S.-U. 5.61.
Tagesl. 10 St. 14 Min.

Freitag 16.
47-320

M.-M. 7.17 M.
M.-U. 3.40 M.

6.5 M.
30 M.

S.-M. 7.35. S.-U. 5.52.
Tagesl. 10 St. 18 Min.

Samstag 17.
48-319

M.-M. 7.43 M.
M.-U. 4.50 M.

45 M.
32 M.

S.-M. 7.33. S.-U. 5.54.
Tagesl. 10 St. 21 Min.

Sonntag 18.
49-318

M.-M. 8.3 M.
M.-U. 6.0 M.

● Neumond 6 Uhr 44 Min. vormittags.

S.-M. 7.31. S.-U. 5.56.
Tagesl. 10 St. 24 Min.

Montag 19.
50—317

11.2. 11. M.-M. 8.20 M.
11.2. 11. M.-U. 7.10 M.

S.-M. 7.29. S.-U. 5.57.
Tagesl. 10 St. 29 Min.

Dienstag 20.
51—310

11.2. 11. M.-M. 8.35 M.
11.2. 11. M.-U. 8.2 M.

S.-M. 7.28. S.-U. 5.59.
Tagesl. 10 St. 32 Min.

Mittwoch 21.
52—315

11.2. 11. M.-M. 8.49 M.
11.2. 11. M.-U. 9.32 M.

S.-M. 7.26. S.-U. 6.0.
Tagesl. 10 St. 35 Min.

Donnerstag 22.
53-314

M.-M. 9.4 M.
M.-U. 10.46 M.

Spillstunden sind 12 1/2 h

35 M.
2 M.

S.-M. 7.25. S.-U. 6.2.
Tagesl. 10 St. 38 Min.

Freitag 23.
54-313

M.-M. 9.22 M.
M.-U. 11.41 M.

49 M.
32 M.

S.-M. 7.24. S.-U. 6.3.
Tagesl. 10 St. 40 Min.

Samstag 24.
55-312

M.-M. 9.13 M.
M.-U. 12.2 M.

S.-N. 7.22. S.-U. 6.4.
Tagesl. 10 St. 42 Min.

Sonntag 25.
56—311

M.-N. 10.9 N.
M.-U. 1.21 N.

) Erstes Viertel 8 Uhr 27 Min. nachmittags.

S.-N. 7.20. S.-U. 6.5.
Tagesl. 10 St. 45 Min.

Montag 26.
57—310

M.-N. 10.45 N.
M.-U. 2.41 N.

S.-N. 7.18. S.-U. 6.7.
Tagesl. 10 St. 48 Min.

Dienstag 27.
58—309

M.-N. 11.35 N.
M.-U. 3.58 N.

S. N. 7.16. S. N. 6.8.
Tagesf. 10 St. 51 Min.

Mittwoch 28.
59-308

M. N. 12.41 N.
N. N.

S. N. 7.15. S. N. 6.9.
Tagesf. 10 St. 54 Min.

Donnerstag 29.
60-307

M. N. 2.1 N.
N. N. 5.54 N.

0.9 N.
21 N.

45 N.
41 N.

35 N.
58 N.

S.-M. 7.14. S.-U. 6.10.
Tagesl. 10 St. 57 Min.

Freitag 1.
61—806

M.-M. 8.28 M.
M.-U. 6.31 M.

S.-M. 7.12. S.-U. 6.12.
Tagesl. 11 St. — Min.

Samstag 2.
62—805

M.-M. 4.56 M.
M.-U. 6.59 M.

S.-M. 7.10. S.-U. 6.14.
Tagesl. 11 St. 4 Min.

Sonntag 3.
63—304

M.-M. 6.21 M.
M.-U. 7.21 M.

☾ Vollmond 11 Uhr 42 Min. vormittags.

28 M.
31 M.

S.-M. 7.7. S.-U. 6.16.
Tagesf. 11 St. 8 Min.

Montag 4.
64-303

M.-M. 7.42 M.
M.-U. 7.40 M.

56 M.
59 M.

S.-M. 7.5. S.-U. 6.18.
Tagesf. 11 St. 12 Min.

Dienstag 5.
65-302

M.-M. 9.2 M.
M.-U. 7.56 M.

21 M.
21 M.

S.-M. 7.3. S.-U. 6.19.
Tagesf. 11 St. 16 Min.

Mittwoch 6.
66-301

M.-M. 10.19 M.
M.-U. 8.13 M.

S.-M. 7.1. S.-U. 6.20.
Tagesf. 11 St. 20 Min.

Donnerstag 7.
67—300

M.-M. 11.35 M.
M.-U. 8.31 M.

S.-M. 6.59. S.-U. 6.22.
Tagesf. 11 St. 23 Min.

Freitag 8.
68—299

M.-M. Nicht.
M.-U. 8.51 M.

S.-M. 6.57. S.-U. 6.24.
Tagesf. 11 St. 26 Min.

Samstag 9.
69—298

M.-M. 12.50 M.
M.-U. 9.16 M.

S.-N. 6.55. S.-N. 6.25
Tagesf. 11 St. 30 Min.

Sonntag 10.

70—297

M.-N. 2.0 N.
M.-N. 9.49 N.

⊂ Letztes Viertel 8 Uhr 56 Min. nachmittags.

S.-N. 6.53. S.-N. 6.26.
Tagesf. 11 St. 34 Min.

Montag 11.

71—296

M.-N. 3.5 N.
M.-N. 10.30 N.

S.-N. 6.51. S.-N. 6.27.
Tagesf. 11 St. 38 Min.

Dienstag 12.

72—295

M.-N. 4.0 N.
M.-N. 11.20 N.

S.-M. 6.49. S.-U. 6.29.
Tagesf. 11 St. 42 Min.

Wittwoch 13.

73—294

M.-M. 4.44 M.
M.-U. 12.20 M.

S.-M. 6.47. S.-U. 6.31.
Tagesf. 11 St. 46 Min.

Donnerstag 14.

74—293

M.-M. 5.19 M.
M.-U. 1.26 M.

S.-M. 6.45. S.-U. 6.32.
Tagesf. 11 St. 48 Min.

Freitag 15.

75—292

M.-M. 5.47 M.
M.-U. 2.35 M.

S.-M. 6.43. S.-U. 6.33.
Tagesst. 11 St. 51 Min.

Samstag 16.
76—291

M.-M. 6.9 M.
M.-U. 3.46 M.

S.-M. 6.41. S.-U. 6.35.
Tagesst. 11 St. 54 Min.

Sonntag 17.
77—290

M.-M. 6.26 M.
M.-U. 4.57 M.

S.-M. 6.39. S.-U. 6.37.
Tagesst. 11 St. 56 Min.

Montag 18.
78—289

M.-M. 6.42 M.
M.-U. 6.7 M.

● Neumond 11 Uhr 9 Min. nachmittags.

S.-M. 6.37. S.-U. 6.38.
Tagesst. 12 St. — Min.

Dienstag 19.
79—288

M.-M. 6.57 M.
M.-U. 7.20 M.

S.-M. 6.35. S.-U. 6.39.
Tagesst. 12 St. 4 Min.

Mittwoch 20.
80—287

M.-M. 7.12 M.
M.-U. 8.33 M.

S.-M. 6.33. S.-U. 6.41.
Tagesst. 12 St. 8 Min.

Donnerstag 21.
81—286

M.-M. 7.28 M.
M.-U. 9.51 M.

Spezialzeiten sind in dem 11. Buche

S.-M. 6.31. S.-U. 6.43.
Tagesf. 12 St. 12 Min.

Freitag 22.
82—285

M.-M. 7.47 M.
M.-U. 11.10 M.

S.-M. 6.29. S.-U. 6.44.
Tagesf. 12 St. 15 Min.

Samstag 23.
83—284

M.-M. 8.11 M.
M.-U. Nicht.

S.-M. 6.27. S.-U. 6.45.
Tagesf. 12 St. 18 Min.

Sonntag 24.
84—283

M.-M. 8.44 M.
M.-U. 12.31 M.

S.-M. 6.26. S.-U. 6.46.
Tagesl. 12 St. 22 Min.

Montag 25.
85—282

M.-M. 9.29 U.
M.-U. 1.49 U.

S.-M. 6.28. S.-U. 6.48.
Tagesl. 12 St. 26 Min.

Dienstag 26.
86—281

M.-M. 10.29 U.
M.-U. 2.56 U.

) Erstes Viertel 4 Uhr 2 Min. vormittags.

S.-M. 6.21. S.-U. 6.49.
Tagesl. 12 St. 30 Min.

Mittwoch 27.
87—280

M.-M. 11.43 U.
M.-U. 3.51 U.

S.-M. 6.19. S.-U. 6.51.
Tagesf. 12 St. 33 Min.

Donnerstag 28.
88—279

M.-M. 1.5 M.
M.-U. 4.31 M.

S.-M. 6.17. S.-U. 6.52.
Tagesf. 12 St. 36 Min.

Freitag 29.
89—278

M.-M. 2.30 M.
M.-U. 5.1 M.

S.-M. 6.15. S.-U. 6.54.
Tagesf. 12 St. 39 Min.

Samstag 30.
90—277

M.-M. 3.55 M.
M.-U. 5.24 M.

S.-M. 6.13. S.-U. 6.55.
Tagesl. 12 St. 42 Min.

Sonntag 31.
91—276

M.-M. 5.16 U
M.-U. 5.44 U.

S.-M. 6.11. S.-U. 6.56. **Montag 1.** M.-M. 6.35 A.
 Tagest. 12 St. 45 Min. 92-275 M.-U. 6.0 A.
 ☉ Vollmond 11 Uhr 5 Min. nachmittags.

S.-M. 6.9. S.-U. 6.52. **Dienstag 2.** M.-M. 7.54 A.
 Tagest. 12 St. 48 Min. 93-274 M.-U. 6.16 A.

S.-M. 6.7. S.-U. 6.59. **Mittwoch 3.** M.-M. 9.11 A.
 Tagest. 12 St. 51 Min. 94-273 M.-U. 6.33 A.

S.-M. 6.5. S.-U. 7.0.
Tagest. 12 St. 55 Min.

Donnerstag 4.
95—272

M.-M. 10.28 M.
M.-U. 6.52 M.

Agallimden mit 2 ill 11 Gumbel 2

S.-M. 6.3. S.-U. 7.2.
Tagest. 12 St. 59 Min.

Freitag 5.
96—271

M.-M. 11.42 M.
M.-U. 7.15 M.

S.-M. 6.1. S.-U. 7.4.
Tagest. 13 St. 2 Min.

Samstag 6.
97—270

M.-M. M.-M. Ncht.
M.-U. 7.45 M.

S.-M. 5.59. S.-U. 7.5.
Tagesf. 18 St. 6 Min.

Sonntag 7.
98—209

M.-M. 12.51 M.
M.-U. 8.23 M.

S.-M. 5.57. S.-U. 7.6.
Tagesf. 18 St. 9 Min.

Montag 8.
99—268

M.-M. 1.50 M.
M.-U. 9.10 M.

S.-M. 5.55. S.-U. 7.8.
Tagesf. 13 St. 12 Min.

Dienstag 9.
100—267

M.-M. 2.40 M.
M.-U. 10.6 M.

⌈ Letztes Viertel 4 Uhr 24 Min. nachmittags.

S.=M. 5.53 S.=U. 7.9.
Tagesl. 13 St. 15 Min.

Mittwoch 10.
101—266

M.=M. 3.19 M.
M.=U. 11.10 M.

S.=M. 5.51. S.=U. 7.11.
Tagesl. 13 St. 19 Min.

Donnerstag 11.
102—265

M.=M. 3.49 M.
M.=U. 12.18 M.

S.=M. 5.49. S.=U. 7.12.
Tagesl. 13 St. 23 Min.

Freitag 12.
103—264

M.=M. 4.12 M.
M.=U. 1.28 M.

Agostiniani 1012 10 264 & 1010 1012 10 264

19 M.
10 M.

S.-M. 5.47. S.-U. 7.14.
Tagesl. 13 St. 27 Min.

Samstag 13.
104—263

M.-M. 4.31 M.
M.-U. 2.39 M.

19 M.
18 M.

S.-M. 5.45. S.-U. 7.15.
Tagesl. 13 St. 30 Min.

Sonntag 14.
105—262

M.-M. 4.48 M.
M.-U. 3.50 M.

2 M.
8 M.

S.-M. 5.43. S.-U. 7.17.
Tagesl. 13 St. 33 Min.

Montag 15.
106—261

M.-M. 5.2 M.
M.-U. 5.2 M.

S.-M. 5.41. S.-U. 7.18.
Tagesf. 18 St. 36 Min.

Dienstag 16.
107—200

M.-M. 5.18 M.
M.-U. 6.16 M.

S.-M. 5.39. S.-U. 7.19.
Tagesf. 13 St. 39 Min.

Mittwoch 17.
108—259

M.-M. 5.31 M.
M.-U. 7.33 M.

● Neumond 12 Uhr 40 Min. mittags.

S.-M. 5.37. S.-U. 7.21.
Tagesf. 13 St. 43 Min.

Donnerstag 18.
109—258

M.-M. 5.52 M.
M.-U. 8.53 M.

18 M.
15 M.

S.-M. 5.30. S.-U. 7.22.
Tagesl. 13 St. 47 Min.

Freitag 19.
110—257

M.-M. 6.16 M.
M.-U. 10.16 M.

31 M.
33 M.

S.-M. 5.34. S.-U. 7.23.
Tagesl. 13 St. 50 Min.

Samstag 20.
111—256

M.-M. 6.14 M.
M.-U. 11.37 M.

52 M.
53 M.

S.-M. 5.32. S.-U. 7.25.
Tagesl. 13 St. 53 Min.

Sonntag 21.
112—255

M.-M. 7.16 M.
M.-U. Nicht.

S.-M. 5.30. S.-U. 7.27.
Tagesl. 13 St. 56 Min.

Montag 22.
113—254

M.-M. 8.22 M.
M.-U. 12.49 M.

S.-M. 5.29. S.-U. 7.28.
Tagesl. 13 St. 59 Min.

Dienstag 23.
114—253

M.-M. 9.32 M.
M.-U. 1.40 M.

S.-M. 5.27. S.-U. 7.29.
Tagesl. 14 St. 1 Min.

Mittwoch 24.
115—252

M.-M. 10.51 M.
M.-U. 2.34 M.

) Erstes Viertel 9 Uhr 47 Min. vormittags.

S.-M. 5.25. S.-U. 7.31.
Tagest. 14 St. 5 Min.

Donnerstag 25.
116—251

M.-M. 12.15 M.
M.-U. 3.5 M.

S.-M. 5.23. S.-U. 7.32.
Tagest. 14 St. 9 Min.

Freitag 26.
117—250

M.-M. 1.38 M.
M.-U. 3.30 M.

S.-M. 5.21. S.-U. 7.33.
Tagest. 14 St. 18 Min.

Samstag 27.
118—249

M.-M. 2.59 M.
M.-U. 3.50 M.

S.-M. 5.19. S.-U. 7.35.
Tagesl. 14 St. 16 Min.

Sonntag 28.
119—278

M.-M. 4.16 M.
M.-U. 4.6 M.

S.-M. 5.17. S.-U. 7.36.
Tagesl. 14 St. 19 Min.

Montag 29.
120—244

M.-M. 5.33 M.
M.-U. 4.22 M.

S.-M. 5.16. S.-U. 7.37.
Tagesl. 14 St. 21 Min.

Dienstag 30.
121—246

M.-M. 6.49 M.
M.-U. 4.39 M.

S.-M. 5.14. S.-U. 7.39.
Tagesl. 14 St. 24 Min.

Mittwoch 1.
122—245

M.-M. 8.6 M.
M.-U. 4.56 M.

☉ Vollmond 11 Uhr 19 Min. vormittags.

S.-M. 5.12. S.-U. 7.41.
Tagesl. 14 St. 28 Min.

Donnerstag 2.
123—244

M.-M. 9.22 M.
M.-U. 5.18 M.

S.-M. 5.11. S.-U. 7.42.
Tagesl. 14 St. 32 Min.

Freitag 3.
124—243

M.-M. 10.34 M.
M.-U. 5.44 M.

S.-N. 5.9. S.-U. 7.43.
Tagesf. 14 St. 35 Min.

Samstag 4.
125—242

M.-N. 11.39 N.
M.-U. 6.18 N.

S.-N. 5.7. S.-U. 7.45.
Tagesf. 14 St. 38 Min.

Sonntag 5.
126—241

M.-N. Nicht.
M.-U. 7.3 N.

S.-N. 5.5. S.-U. 7.46.
Tagesf. 14 St. 41 Min.

Montag 6.
127—240

M.-N. 12.33 N.
M.-U. 7.54 N.

S.-M. 5.4. S.-U. 7.48.
Tagesl. 14 St. 44 Min.

Dienstag 7.
128—239

M.-M. 1.17 M.
M.-U. 8.55 M.

S.-M. 5.3. S.-U. 7.49.
Tagesl. 14 St. 47 Min.

Mittwoch 8.
129—238

M.-M. 1.49 M.
M.-U. 10.3 M.

S.-M. 5.1. S.-U. 7.51.
Tagesl. 14 St. 50 Min.

Donnerstag 9.
130—237

M.-M. 2.15 M.
M.-U. 11.12 M.

(Letztes Viertel 10 Uhr 56 Min. vormittags.

S. N. 5.0. S. U. 7.52.
Tagesl. 14 St. 53 Min.

Freitag 10.
131—236

M. N. 2.36 M.
M. U. 12.22 M.

S. N. 4.59. S. U. 7.53.
Tagesl. 14 St. 53 Min.

Samstag 11.
132—235

M. N. 2.53 M.
M. U. 1.31 M.

S. N. 4.57. S. U. 7.55.
Tagesl. 14 St. 58 Min.

Sonntag 12.
133—234

M. N. 3.8 M.
M. U. 2.42 M.

S.-M. 4.55. S.-U. 7.56.
Tagesl. 15 St. 1 Min.

Montag 13.
134—233

M.-M. 3.22 M.
M.-U. 3.54 M.

S.-M. 4.54. S.-U. 7.57.
Tagesl. 15 St. 4 Min.

Dienstag 14.
135—232

M.-M. 3.37 M.
M.-U. 5.9 M.

S.-M. 4.53. S.-U. 7.58.
Tagesl. 15 St. 7 Min.

Mittwoch 15.
136—231

M.-M. 3.55 M.
M.-U. 6.28 M.

S.-M. 4.52. S.-U. 8.0.
Tagesl. 15 St. 9 Min.

Donnerstag 16.
137—230

M.-M. 4.17 M.
M.-U. 7.51 M.

● Neumond 11 Uhr 14 Min. nachmittags.

S.-M. 4.50. S.-U. 8.1.
Tagesl. 15 St. 11 Min.

Freitag 17.
138—229

M.-M. 4.43 M.
M.-U. 9.16 M.

S.-M. 4.49. S.-U. 8.2.
Tagesl. 15 St. 13 Min.

Samstag 18.
139—228

M.-M. 5.21 M.
M.-U. 10.34 M.

S.-M. 4.48. S.-U. 8.3.
Tagesf. 15 St. 15 Min.

Sonntag 19.
140—227

M.-M. 6.12 U.
M.-U. 11.42 U.

S.-M. 4.47. S.-U. 8.4.
Tagesf. 15 St. 17 Min.

Montag 20.
141—226

M.-M. 7.18 U.
M.-U. Nacht.

S.-M. 4.46. S.-U. 8.6.
Tagesf. 15 St. 19 Min.

Dienstag 21.
142—225

M.-M. 8.38 U.
M.-U. 12.32 U.

S.-N. 4.45. S.-U. 8.7.
Tagesl. 15 St. 21 Min.

Mittwoch 22.
143—224

M.-N. 10.3 N.
M.-U. 1.8 N.

S.-N. 4.43. S.-U. 8.8
Tagesl. 16 St. 21 Min.

Donnerstag 23.
144—223

M.-N. 11.27 N.
M.-U. 1.35 N.

☉ Erstes Viertel 3 Uhr 11 Min. nachmittags.

S.-N. 4.42. S.-U. 8.10.
Tagesl. 15 St. 27 Min.

Freitag 24.
145—222

M.-N. 12.48 N.
M.-U. 1.56 N.

S.-M. 4.41. S.-U. 8.11.
Tagesf. 15 St. 30 Min.

Samstag 25.
146—221

M.-M. 2.5 M.
M.-U. 2.13 M.

S.-M. 4.40. S.-U. 8.12.
Tagesf. 15 St. 32 Min.

Sonntag 26.
147—210

M.-M. 3.21 M.
M.-U. 2.30 M.

S.-M. 4.38. S.-U. 8.13.
Tagesf. 15 St. 34 Min.

Montag 27.
148—219

M.-M. 4.35 M.
M.-U. 2.45 M.

S.-M. 4.38. S.-U. 8.14.
Tagesl. 15 St. 36 Min.

Dienstag 28.
119—218

M.-M. 5.51 M.
M.-U. 3.1 M.

S.-M. 4.37. S.-U. 8.15.
Tagesl. 15 St. 38 Min.

Mittwoch 29.
150—217

M.-M. 7.6 M.
M.-U. 3.21 M.

S.-M. 4.37. S.-U. 8.16.
Tagesl. 15 St. 40 Min.

Donnerstag 30.
151—216

M.-M. 8.19 M.
M.-U. 3.46 M.

☉ Vollmond 12 Uhr 30 Min. nachmittags.

S.-N. 4.36. S.-U. 8.17.
Tagesl. 15 St. 42 Min.

Freitag 31.
152—215

M.-N. 9.26 N.
M.-U. 4.17 N.

N.
N.

N.
N.

N.
N.

S.-M. 4.36. S.-U. 8.18.
Tagesf. 15 St. 43 Min.

Samstag 1.
153—214

M.-M. 10.25 M.
M.-U. 4.55 M.

S.-M. 4.35. S.-U. 8.19.
Tagesf. 15 St. 44 Min.

Sonntag 2.
154—213

M.-M. 11.12 M.
M.-U. 5.45 M.

S.-M. 4.34. S.-U. 8.19.
Tagesf. 15 St. 45 Min.

Montag 3.
155—212

M.-M. 11.49 M.
M.-U. 6.44 M.

S.-M. 4.34. E.-U. 8.20.
Tagesl. 15 St. 47 Min.

Dienstag 4.
166—211

M.-M. Nacht.
M.-U. 7.48 M.

S.-M. 4.33. E.-U. 8.21.
Tagesl. 15 St. 48 Min.

Mittwoch 5.
157—210

M.-M. 12.18 M.
M.-U. 8.57 M.

S.-M. 4.32. E.-U. 8.22.
Tagesl. 15 St. 49 Min.

Donnerstag 6.
158—209

M.-M. 12.40 M.
M.-U. 10.7 M.

S.-M. 4.32. S.-U. 8.23.
Tagesf. 15 St. 50 Min.

Freitag 7.
159—208

M.-M. 12.57 M.
M.-U. 11.15 M.

S.-M. 4.31. S.-U. 8.24.
Tagesf. 15 St. 52 Min.

Samstag 8.
160—207

M.-M. 1.14 M.
M.-U. 12.24 M.

⊂ Letztes Viertel 3 Uhr 36 Min. vormittags.

S.-M. 4.31. S.-U. 8.24.
Tagesf. 15 St. 53 Min.

Sonntag 9.
161—206

M.-M. 1.28 M.
M.-U. 1.34 M.

7 M.
5 M.

S.-M. 4.31. S.-U. 8.25.
Tagesf. 15 St. 54 Min.

Montag 10.
162—205

M.-M. 1.41 M.
M.-U. 2.46 M.

4 M.
4 M.

S.-M. 4.31. S.-U. 8.25.
Tagesf. 15 St. 50 Min.

Dienstag 11.
163—204

M.-M. 1.57 M.
M.-U. 4.2 M.

M.
M.

S.-M. 4.31. S.-U. 8.26.
Tagesf. 15 St. 56 Min.

Mittwoch 12.
164—203

M.-M. 2.16 M.
M.-U. 5.23 M.

S.-N. 4.30. S.-U. 8.27.
Tagesl. 15 St. 56 Min.

Donnerstag 13.
165—202

M.-N. 2.41 N.
M.-U. 6.46 N.

S.-N. 4.30. S.-U. 8.27.
Tagesl. 15 St. 57 Min.

Freitag 14.
166—201

M.-N. 8.18 N.
M.-U. 8.9 N.

S.-N. 4.30. S.-U. 8.28.
Tagesl. 15 St. 57 Min.

Samstag 15.
167—200

M.-N. 8.59 N.
M.-U. 9.22 N.

☉ Neumond 7 Uhr 24 Min. vormittags.

S.-M. 4.30. S.-U. 8.28.
Tagesst. 15 St. 58 Min.

Sonntag 16.
168—169

M.-M. 5.0 M.
M.-U. 10.23 M.

S.-M. 4.30. S.-U. 8.29.
Tagesst. 15 St. 58 Min.

Montag 17.
169—198

M.-M. 6.16 M.
M.-U. 11.6 M.

S.-M. 4.30. S.-U. 8.29.
Tagesst. 15 St. 59 Min.

Dienstag 18.
170—197

M.-M. 7.42 M.
M.-U. 11.38 M.

S.-M. 4.30. S.-U. 8.30.
Tagesf. 15 St. 59 Min.

Mittwoch 19.
171—196

M.-M. 9.10 M.
M.-U. Nacht.

S.-M. 4.30. S.-U. 8.30.
Tagesf. 16 St. — Min.

Donnerstag 20.
172—195

M.-M. 10.34 M.
M.-U. 12.1 M.

S.-M. 4.30. S.-U. 8.30.
Tagesf. 16 St. — Min.

Freitag 21.
173—194

M.-M. 11.55 M.
M.-U. 12.20 M.

) Erstes Viertel 9 Uhr 39 Min. nachmittags.

S.-M. 4.30. S.-U. 8.31.
Tagesf. 16 St. — Min.

Samstag 22.
174—193

M.-M. 1.12 M.
M.-U. 12.36 M.

S.-M. 4.30. S.-U. 8.31.
Tagesf. 16 St. — Min.

Sonntag 23.
175—192

M.-M. 2.27 M.
M.-U. 12.51 M.

S.-M. 4.30. S.-U. 8.31.
Tagesf. 16 St. — Min.

Montag 24.
176—191

M.-M. 3.41 M.
M.-U. 1.8 M.

S.-M. 4.31. S.-U. 8.31
Tagesl. 16 St. — Min.

Dienstag 25.
177—180

M.-M. 4.55 M.
M.-U. 1.27 M.

S.-M. 4.31. S.-U. 8.31.
Tagesl. 15 St. 59 Min.

Mittwoch 26.
178—189

M.-M. 6.8 M.
M.-U. 1.49 M.

S.-M. 4.32. S.-U. 8.71.
Tagesl. 15 St. 59 Min.

Donnerstag 27.
179—188

M.-M. 7.17 M.
M.-U. 2 18 M.

S.-M. 4.32. S.-U. 8.31.
Tagesl. 15 St. 58 Min.

Freitag 28.
180—187

M.-M. 8.18 M.
M.-U. 2.54 M.

S.-M. 4.32. S.-U. 8.31.
Tagesl. 15 St. 58 Min.

Samstag 29.
181—186

M.-M. 9.8 M.
M.-U. 3.39 M.

☉ Vollmond 2 Uhr 34 Min. nachmittags.

S.-M. 4.33. S.-U. 8.30.
Tagesl. 15 St. 57 Min.

Sonntag 30.
182—185

M.-M. 9.48 M.
M.-U. 4.36 M.

S.-N. 4.34. S.-U. 8.30.
Tagesl. 15 St. 56 Min.

Montag 1.
183—184

M.-N. 10.20 N.
M.-U. 5.39 N.

S.-N. 4.35. S.-U. 8.30.
Tagesl. 15 St. 55 Min.

Dienstag 2.
184—183

M.-N. 10.44 N.
M.-U. 6.46 N.

S.-N. 4.35. S.-U. 8.30.
Tagesl. 15 St. 54 Min.

Mittwoch 3.
185—182

M.-N. 11.3 N.
M.-U. 7.55 N.

S.-M. 4.35. S.-U. 8.30.
Tagesl. 15 St. 53 Min.

Donnerstag 4.
186-181

M.-M. 11.19 U.
M.-U. 9.3 U.

Egglintoner mit 12 Ull + 12 Ull 1/2

S.-M. 4.36. S.-U. 8.29.
Tagesl. 15 St. 52 Min.

Freitag 5.
187-180

M.-M. 11.33 U.
M.-U. 10.12 U.

S.-M. 4.37. S.-U. 8.29.
Tagesl. 15 St. 51 Min.

Samstag 6.
188-179

M.-M. 11.47 U.
M.-U. 11.20 U.

S.-N. 4.38. S.-U. 8.28.
Tagesl. 15 St. 50 Min.

Sonntag 7.
189—178

M.-N. Nacht.
M.-U. 12.29 M.

(Letztes Viertel 5 Uhr 47 Min. vormittags.

S.-N. 4.39. S.-U. 8.28.
Tagesl. 15 St. 49 Min.

Montag 8.
190—177

M.-N. 12.1 M.
M.-U. 1.42 M.

S.-N. 4.40. S.-U. 8.27.
Tagesl. 15 St. 48 Min.

Dienstag 9.
191—176

M.-N. 12.19 M.
M.-U. 2.58 M.

S.-M. 4.41. S.-U. 8.26.
Tagesst. 15 St. 47 Min.

Mittwoch 10.
192—175

M.-M. 12.39 M.
M.-U. 4.19 M.

S.-M. 4.41. S.-U. 8.26
Tagesst. 15 St. 45 Min.

Donnerstag 11.
193—174

M.-M. 1.6 M.
M.-U. 6.41 M.

S.-M. 4.42 S.-U. 8.26.
Tagesst. 15 St. 43 Min.

Freitag 12.
194—173

M.-M. 1.44 M.
M.-U. 7.0 M.

S.-M. 4.43. S.-U. 8.25.
Tagesl. 15 St. 42 Min.

Samstag 13.
195—172

M.-M. 2.39 M.
M.-U. 8.7 M.

S.-M. 4.44. S.-U. 8.24.
Tagesl. 15 St. 40 Min.

Sonntag 14.
196—171

M.-M. 3.47 M.
M.-U. 8.58 M.

● Neumond 2 Uhr 13 Min. nachmittags.

S.-M. 4.45. S.-U. 8.23.
Tagesl. 15 St. 38 Min.

Montag 15.
197—170

M.-M. 5.11 M.
M.-U. 9.36 M.

39 M.
7 M.

S.-M. 4.46. S.-U. 8.23.
Tagesl. 15 St. 36 Min.

Dienstag 16.
198—169

M.-M. 6.42 M.
M.-U. 10.3 M.

47 M.
58 M.

S.-M. 4.47. S.-U. 8.22.
Tagesl. 15 St. 34 Min.

Mittwoch 17.
199—168

M.-M. 8.12 M.
M.-U. 10.23 M.

11 M.
36 M.

S.-M. 4.48. S.-U. 8.21.
Tagesl. 15 St. 32 Min.

Donnerstag 18.
200—167

M.-M. 9.37 M.
M.-U. 10.40 M.

S.-M. 4.49. S.-U. 8.20.
Tagesf. 15 St. 30 Min.

Freitag 19.
201—166

M.-M. 10.57 M.
M.-U. 10.57 M.

S.-M.
Tagesf.

S.-M. 4.50. S.-U. 8.19.
Tagesf. 15 St. 28 Min.

Samstag 20.
202—165

M.-M. 12.15 M.
M.-U. 11.18 M.

S.-M.
Tagesf.

S.-M. 4.51. S.-U. 8.18.
Tagesf. 15 St. 27 Min.

Sonntag 21.
203—164

M.-M. 1.31 M.
M.-U. 11.32 M.

S.-M.
Tagesf.

) Erstes Viertel 6 Uhr 18 Min. vormittags.

0.57 M.
0.57 M.

S.-M. 4.43. S.-U. 8.17.
Tagesf. 15 St. 25 Min.

Montag 22.
204—163

M.-M. 2.46 M.
M.-U. 11.53 M.

1.15 M.
1.13 M.

S.-M. 4.54. S.-U. 8.16.
Tagesf. 15 St. 23 Min.

Dienstag 23.
205—162

M.-M. 4.0 M.
M.-U. Nicht.

1.31 M.
1.32 M.

S.-M. 4.55. S.-U. 8.15.
Tagesf. 15 St. 21 Min.

Mittwoch 24.
206—161

M.-M. 5.10 M.
M.-U. 12.19 M.

S.-N. 4.56. S.-U. 8.13.
Tagesl. 15 St. 19 Min.

Donnerstag 25.
207—160

M.-N. 6.18 M
M.-U. 12.52 M

S.-N.
Tagesl.

S.-N. 4.57. S.-U. 8.12.
Tagesl. 15 St. 17 Min.

Freitag 26.
208—159

M.-N. 7.7 M
M.-U. 1.35 M

S.-N.
Tagesl.

S.-N. 4.58. S.-U. 8.11.
Tagesl. 15 St. 14 Min.

Samstag 27.
209—158

M.-N. 7.50 M
M.-U. 2.28 M

S.-N.
Tagesl.

6.13 M 12.52 M	S.-M. 4.59. S.-U. 8.10. Tagesl. 15 St. 11 Min.	Sonntag 28. 210—157	M.-M. 8.22 M. M.-U. 3.30 M.
-------------------	---	-------------------------------	--------------------------------

7.7 M 1.95 M	S.-M. 5.1. S.-U. 8.8. Tagesl. 15 St. 9 Min.	Montag 29. 211—156	M.-M. 8.48 M. M.-U. 4.37 M.
-----------------	--	------------------------------	--------------------------------

☉ Vollmond 5 Uhr 28 Min. vormittags.

7.50 M 2.28 M	S.-M. 5.4. S.-U. 8.7. Tagesl. 15 St. 7 Min.	Dienstag 30. 212—155	M.-M. 9.9 M. M.-U. 5.46 M.
------------------	--	--------------------------------	-------------------------------

S.-N. 5.2. S.-U. 8.5.
Tagest. 15 St. 4 Min.

Mittwoch 31.
213—154

M.-N. 9.96 N.
W.-U. 6.55 N.

S.-N.
Tag

S.-N.
Tag

S.-N.
Tag

S.-N. 5.5. S.-U. 8.4
Tagesf. 15 St. 1 Min.

Donnerstag 1.
214-153

M.-N. 9.40 N.
M.-U. 8.3 N.

S.-N. 5.6. S.-U. 8.3.
Tagesf. 14 St. 58 Min.

Freitag 2.
215-152

M.-N. 9.54 N.
M.-U. 9.10 N.

S.-N. 5.8. S.-U. 8.1.
Tagesf. 14 St. 54 Min.

Samstag 3.
216-151

M.-N. 10.8 N.
M.-U. 10.19 N.

S.-M. 5.9. S.-U. 8.0.
Tagesl. 14 St. 51 Min.

Samstag 4.
217—150

M.-M. 10.23 M.
M.-U. 11.29 M.

S.-M. 5.10. S.-U. 7.59.
Tagesl. 14 St. 48 Min.

Montag 5.
218—149

M.-M. 10.42 M.
M.-U. 12.41 M.

S.-M. 5.11. S.-U. 7.57.
Tagesl. 14 St. 45 Min.

Dienstag 6.
219—148

M.-M. 11.5 M.
M.-U. 1.58 M.

⊕ Letztes Viertel 5 Uhr 18 Min. vormittags.

S.-M. 5.12. S.-U. 7.56.
Tagesf. 14 St. 42 Min.

Mittwoch 7.
220—147

M.-M. 11.38 M.
M.-U. 3 18 M.

S.-M. 5.14. S.-U. 7.54
Tagesf. 14 St. 39 Min.

Donnerstag 8.
221—146

M.-M. Nacht.
M.-U. 4.38 M.

S.-M. 5.15. S.-U. 7.52.
Tagesf. 14 St. 36 Min.

Freitag 9.
222—145

M.-M. 12.20 M.
M.-U. 5.48 M.

S.-M. 5.17. S.-U. 7.50.
Tagesl. 14 St. 33 Min.

Samstag 10.
223—144

M.-M. 1.21 U.
M.-U. 6.46 U.

S.-M. 5.18. S.-U. 7.49.
Tagesl. 14 St. 31 Min.

Sonntag 11.
224—143

M.-M. 2.38 U.
M.-U. 9.29 U.

S.-M. 5.19. S.-U. 7.47.
Tagesl. 14 St. 28 Min.

Montag 12.
225—142

M.-M. 4.7 U.
M.-U. 8.0 U.

● Neumond 8 Uhr 58 Min. nachmittags.

August 1912, 31 Tage.

105

21 M.
46 M.
S.-M. 5.21. S.-U. 7.45.
Tagesf. 14 St. 25 Min.

Dienstag 13.
226—141

M.-M. 5.39 M.
M.-U. 8.24 M.

38 M.
29 M.
S.-M. 5.23. S.-U. 7.43.
Tagesf. 14 St. 23 Min.

Mittwoch 14.
227—140

M.-M. 7.7 M.
M.-U. 8.44 M.

7 M.
0 M.
S.-M. 5.24. S.-U. 7.42.
Tagesf. 14 St. 20 Min.

Donnerstag 15.
228—139

M.-M. 8.33 M.
M.-U. 9.1 M.

S.-M. 5.25. S.-U. 7.40.
Tagesl. 14 St. 17 Min.

Freitag 16.
229—138

M.-M. 9.54 M.
M.-U. 9.17 M.

S.-M. 5.27. S.-U. 7.38.
Tagesl. 14 St. 13 Min.

Samstag 17.
230—137

M.-M. 11.13 M.
M.-U. 9.35 M.

S.-M. 5.28. S.-U. 7.37.
Tagesl. 14 St. 9 Min.

Sonntag 18.
231—136

M.-M. 12.31 M.
M.-U. 9.56 M.

August 1912, 31 Tage.

107

S.-M. 5.29. S.-U. 7.35.
Tagesf. 14 St. 6 Min.

Montag 19.
232—135

M.-M. 1.47 M.
M.-U. 10.20 M.

☉ Erstes Viertel 5 Uhr 57 Min. nachmittags.

S.-M. 5.31. S.-U. 7.33.
Tagesf. 14 St. 3 Min.

Dienstag 20.
233—134

M.-M. 3.1 M.
M.-U. 10.52 M.

S.-M. 5.32. S.-U. 7.31.
Tagesf. 14 St. — Min.

Mittwoch 21.
234—133

M.-M. 4.7 M.
M.-U. 11.32 M.

S.-M. 5.33. S.-U. 7.29
Tagesl. 13 St. 56 Min.

Donnerstag 22.
235—132

M.-M. 5.4 M.
M.-M. M.Ht.

S.-M. 5.35. S.-U. 7.27.
Tagesl. 13 St. 53 Min.

Freitag 23.
236—131

M.-M. 5.50 M.
M.-U. 12.22 M.

S.-M. 5.36. S.-U. 7.25.
Tagesl. 13 St. 50 Min.

Samstag 24.
237—130

M.-M. 6.26 M.
M.-U. 1.21 M.

S.-M. 5.37. S.-U. 7.24.
Tagesl. 13 St. 47 Min.

Sonntag 25.
238—129

M.-M. 6.53 M.
M.-U. 2.26 M.

S.-M. 5.39. S.-U. 7.22.
Tagesl. 13 St. 44 Min.

Montag 26.
239—128

M.-M. 7.15 M.
M.-U. 3.36 M.

S.-M. 5.40. S.-U. 7.20.
Tagesl. 13 St. 41 Min.

Dienstag 27.
240—127

M.-M. 7.33 M.
M.-U. 4.45 M.

☉ Vollmond 8 Uhr 59 Min. nachmittags.

S.-M. 5.42. S.-U. 7.18.
Tagesl. 13 St. 38 Min.

Mittwoch 28.
241—126

M.-M. 7.48 M.
M.-U. 5.44 M.

S.-M. 5.43. S.-U. 7.16.
Tagesl. 13 St. 35 Min.

Donnerstag 29.
242—125

M.-M. 8.1 M.
M.-U. 7.2 M.

S.-M. 5.44. S.-U. 7.14.
Tagesl. 13 St. 31 Min.

Freitag 30.
243—124

M.-M. 8.14 M.
M.-U. 8.10 M.

7.48 M.
5.44 M.

S=N. 5.45. S=N. 7.13.
Tagest. 13 St. 27 Min.

Samstag 31.
244—123

M=N. 8.30 M.
M=N. 9 20 M.

8.1 M.
7.2 M.

8.14 M.
8.10 M.

S.-M. 5.47. S.-U. 7.10.
Tagesf. 13 St. 23 Min.

Sonntag 1.
245—122

M.-M. 8.47 M.
M.-U. 10.31 M.

S.-M. 5.48. S.-U. 7.8.
Tagesf. 13 St. 20 Min.

Montag 2.
246—21

M.-M. 9.08 M.
M.-U. 11.46 M.

S.-M. 5.49. S.-U. 7.6.
Tagesf. 13 St. 17 Min.

Dienstag 3.
247—10

M.-M. 9.35 M.
M.-U. 1.4 M.

S.-N. 5.51. S.-U. 7.4. **Mittwoch 4.** M.-N. 10.12 N.
 Tagest. 13 St. 14 Min. 248—119 M.-U. 2.22 N.
 C Letztes Viertel 3 Uhr 23 Min. nachmittags.

S.-N. 5.52. S.-U. 7.2. **Donnerstag 5.** M.-N. 11.4 N.
 Tagest. 13 St. 11 Min. 249—118 M.-U. 3.35 N.

S.-N. 5.53. S.-U. 7.0. **Freitag 6.** M.-N. Nicht.
 Tagest. 13 St. 7 Min. 250—117 M.-U. 4.36 N.

S.-N. 5.55. S.-U. 6.58.
Tagesf. 13 St. 3 Min.

Samstag 7.
251—116

M.-N. 12.13 N.
M.-U. 5.24 N.

S.-N. 5.56. S.-U. 6.56.
Tagesf. 13 St. — Min.

Sonntag 8.
252—115

M.-N. 1.32 N.
M.-U. 5.59 N.

S.-N. 5.58. S.-U. 6.54.
Tagesf. 12 St. 56 Min.

Montag 9.
253—114

M.-N. 3.3 N.
M.-U. 6.24 N.

S.-N. 5.59. S.-U. 6.52.
Tagesl. 12 St. 53 Min.

Dienstag 10.
254—113

M.-N. 4.34 N.
M.-U. 6.45 N.

S.-N. 6.0. S.-U. 6.50.
Tagesl. 12 St. 50 Min.

Mittwoch 11.
255—112

M.-N. 6.1 N.
M.-U. 7.3 N.

● Neumond 4 Uhr 49 Min. vormittags.

S.-N. 6.2. S.-U. 6.48.
Tagesl. 12 St. 47 Min.

Donnerstag 12.
256—111

M.-N. 7.25 N.
M.-U. 7.20 N.

S.-M. 6.3. S.-U. 6.46.
Tagesf. 12 St. 44 Min.

Freitag 13.

257—110

M.-M. 8.47 U.
M.-U. 7.38 U.

● Neumond 12 Uhr 10 Min. mittags.

S.-M. 6.4. S.-U. 6.44.
Tagesf. 12 St. 40 Min.

Samstag 14.

258—109

M.-M. 10.9 U.
M.-U. 7.57 U.

S.-M. 6.6 S.-U. 6.42.
Tagesf. 12 St. 36 Min.

Sonntag 15.

259—108

M.-M. 11.28 U.
M.-U. 8.20 U.

S.-N. 6.7. S.-U. 6.40.
Tagesl. 12 St. 32 Min.

Montag 16.
260—107

M.-N. 12.44 N.
M.-U. 8.50 N.

S.-N. 6.8. S.-U. 6.38.
Tagesl. 12 St. 28 Min.

Dienstag 17.
261—106

M.-N. 1.56 N.
M.-U. 9.27 N.

S.-N. 6.10. S.-U. 6.35.
Tagesl. 12 St. 24 Min.

Mittwoch 18.
262—105

M.-N. 2.58 N.
M.-U. 10.14 N.

) Erstes Viertel 8 Uhr 55 Min. vormittags.

S.-M. 6.11. S.-U. 6.33.
Tagesl. 12 St. 20 Min.

Donnerstag 19.
263—104

M.-M. 3.48 M.
M.-U. 11.11 M.

S.-M. 6.12. S.-U. 6.31.
Tagesl. 12 St. 17 Min.

Freitag 20.
264—103

M.-M. 4.27 M.
M.-U. Nacht.

S.-M. 6.14. S.-U. 6.29.
Tagesl. 12 St. 14 Min.

Samstag 21.
265—102

M.-M. 4.58 M.
M.-U. 12.15 M.

S.-N. 6.16. S.-U. 6.27.
Tagesst. 12 St. 11 Min.

Sonntag 22.
266—101

M.-N. 5.21 N.
M.-U. 1.22 N.

S.-N. 6.17. S.-U. 6.25.
Tagesst. 12 St. 7 Min.

Montag 23.
267—100

M.-N. 5.40 N.
M.-U. 2.32 N.

S.-N. 6.18. S.-U. 6.23.
Tagesst. 12 St. 4 Min.

Dienstag 24.
268—99

M.-N. 5.55 N.
M.-U. 3.42 N.

S.-M. 6.20. S.-U. 6.21.
Tagesl. 12 St. — Min.

Mittwoch 25.
269—98

M.-M. 6.9 M.
M.-U. 4.51 M.

S.-M. 6.22. S.-U. 6.19
Tagesl. 11 St. 57 Min.

Donnerstag 26.
270—97

M.-M. 6.23 M.
M.-U. 5.59 M.

☉ Vollmond 12 Uhr 34 Min. nachmittags.

S.-M. 6.23. S.-U. 6.17.
Tagesl. 11 St. 53 Min.

Freitag 27.
271—96

M.-M. 6.36 M.
M.-U. 7.10 M.

S.-M. 6.24. S.-U. 6.15.
Tagesl. 11 St. 50 Min.

Samstag 28.
272—95

M.-M. 6.53 M.
M.-U. 8.22 M.

S.-M. 6.26. S.-U. 6.13.
Tagesl. 11 St. 47 Min.

Sonntag 29.
273—94

M.-M. 7.13 M.
M.-U. 9.36 M.

S.-M. 6.27. S.-U. 6.11.
Tagesl. 11 St. 43 Min.

Montag 30.
274—93

M.-M. 7.39 M.
M.-U. 10.53 M.

S.-M. 6.28. S.-U. 6.9.
Lagest. 11 St. 39 Min.

Dienstag 1.
275—92

M.-M. 8.13 M.
M.-U. 12.11 M.

S.-M. 6.30. S.-U. 6.7.
Lagest. 11 St. 36 Min.

Mittwoch 2.
276—91

M.-M. 8.58 M.
M.-U. 1.2 M.

S.-M. 6.31. S.-U. 6.5.
Lagest. 11 St. 33 Min.

Donnerstag 3.
277—90

M.-M. 10.0 M.
M.-U. 2.30 M.

⊕ Letztes Viertel 9 Uhr 48 Min. vormittags.

S.-N. 6.32. S.-U. 6.3.
Tagesl. 11 St. 30 Min.

Freitag 4.
278—89

M.-N. 11.15 N.
M.-U. 3.20 N.

S.-N. 6.34. S.-U. 6.1.
Tagesl. 11 St. 27 Min.

Samstag 5.
279—88

M.-N. Nacht.
M.-U. 3.59 N.

S.-N. 6.35. S.-U. 5.59.
Tagesl. 11 St. 24 Min.

Sonntag 6.
280—87

M.-N. 12.39 N.
M.-U. 4.27 N.

☉ Vollmond 11 Uhr 42 Min. vormittags.

S.-M. 6.36. S.-U. 5.57.
Tagesf. 11 St. 21 Min.

Montag 7.
281—86

M.-M. 2.5 M.
M.-U. 4.49 M.

S.-M. 6.38. S.-U. 5.55.
Tagesf. 11 St. 18 Min.

Dienstag 8.
282—85

M.-M. 3.31 M.
M.-U. 5.7 M.

S.-M. 6.39. S.-U. 5.53.
Tagesf. 11 St. 14 Min.

Mittwoch 9.
283—84

M.-M. 4.55 M.
M.-U. 5.23 M.

S.-M. 6.41. S.-U. 5.51.
Tagesl. 11 St. 10 Min.

Donnerstag 10.
284—88

M.-M. 6.18 M.
M.-U. 5.40 M.

● Neumond 2 Uhr 41 Min. nachmittags.

S.-M. 6.42. S.-U. 5.49.
Tagesl. 11 St. 7 Min.

Freitag 11.
285—82

M.-M. 7.40 M.
M.-U. 5.59 M.

S.-M. 6.48. S.-U. 5.47.
Tagesl. 11 St. 4 Min.

Samstag 12.
286—81

M.-M. 9.1 M.
M.-U. 6.21 M.

S.-N. 6.46. S.-U. 5.46.
Tagesl. 11 St. — Min.

Sonntag 13.
287—80

M.-N. 10.22 N.
M.-U. 6.46 N.

S.-N. 6.47. S.-U. 5.43.
Tagesl. 10 St. 57 Min.

Montag 14.
288—79

M.-N. 11.38 N.
M.-U. 7.21 N.

S.-N. 6.48. S.-U. 5.41.
Tagesl. 10 St. 54 Min.

Dienstag 15.
289—78

M.-N. 12.45 N.
M.-U. 8.5 N.

S.-M. 6.49. S.-N. 5.39.
Tagesl. 10 St. 51 Min.

Wittwoch 16.
290—77

M.-M. 1.40 M.
M.-N. 8.59 M.

S.-M. 6.51. S.-N. 5.37
Tagesl. 10 St. 47 Min.

Donnerstag 17.
291—76

M.-M. 2.26 M.
M.-N. 10.0 M.

S.-M. 6.53. S.-N. 5.35.
Tagesl. 10 St. 43 Min.

Freitag 18.
292—75

M.-M. 2.59 M.
M.-N. 11.9 M.

☉ Erstes Viertel 3 Uhr 6 Min. vormittags.

S.-M. 6.54. S.-U. 5.31.
Tagesf. 10 St. 40 Min.

Samstag 19.
293—74

M.-M. 3.24 M.
M.-U. Nicht.

S.-M. 6.56. S.-U. 5.32.
Tagesf. 10 St. 36 Min.

Sonntag 20.
294—73

M.-M. 3.46 M.
M.-U. 12.18 M.

S.-M. 6.57. S.-U. 5.30.
Tagesf. 10 St. 33 Min.

Montag 21.
295—72

M.-M. 4.1 M.
M.-U. 1.27 M.

S.-N. 6.59. S.-U. 5.28.
Tagesf. 10 St. 30 Min.

Dienstag 22.
296—71

M.-N. 4.16 N.
M.-U. 2.36 N.

S.-N. 7.0. S.-U. 5.26.
Tagesf. 10 St. 27 Min.

Mittwoch 23.
297—70

M.-N. 4.30 N.
M.-U. 3.44 N.

S.-N. 7.2. S.-U. 5.24.
Tagesf. 10 St. 24 Min.

Donnerstag 24.
298—69

M.-N. 4.44 N.
M.-U. 4.52 N.

S.-M. 7.4. S.-U. 5.22.
Tagesl. 10 St. 20 Min.

Freitag 25.
299—68

M.-M. 4.59 M.
M.-U. 6.5 M.

S.-M.
Tagesl.

S.-M. 7.5. S.-U. 5.21.
Tagesl. 10 St. 16 Min.

Samstag 26.
300—67

M.-M. 5.18 M.
M.-U. 7.21 M.

S.-M.
Tagesl.

☉ Vollmond 3 Uhr 31 Min. vormittags.

S.-M. 7.8. S.-U. 5.19.
Tagesl. 10 St. 13 Min.

Sonntag 27.
301—66

M.-M. 5.41 M.
M.-U. 8.38 M.

S.-M.
Tagesl.

4.59 M.
6.5 M.

S.-M. 7.6. S.-U. 5.17.
Tagest. 10 St. 10 Min.

Montag 28.
302-65

M.-M. 6.13 M.
M.-U. 9.58 M.

5.18 M.
7.21 M.

S.-M. 7.9. S.-U. 5.16.
Tagest. 10 St. 7 Min.

Dienstag 29.
303-64

M.-M. 6.55 M.
M.-U. 11.15 M.

5.41 M.
8.38 M.

S.-M. 7.11. S.-U. 5.14.
Tagest. 10 St. 4 Min.

Mittwoch 30.
304-63

M.-M. 7.53 M.
M.-U. 12.24 M.

S.-M. 7.13. S.-U. 6.12.
Tagesl. 10 St. — Min.

Donnerstag 31.
305—62

M.-M. 9.4 M.
M.-U. 1.18 M.

[Faint mirrored text bleed-through from the reverse side of the page]

[Faint mirrored text bleed-through from the reverse side of the page]

9.4 A
1.18 A.

S.-N. 7.14. S.-U. 5.10.
Tagesf. 9 St. 56 Min.

Freitag 1.
306-61

M.-N. 10.26 A.
M.-U. 2.0 A.

S.-N. 7.16. S.-U. 5.9.
Tagesf. 9 St. 53 Min.

Samstag 2.
307-60

M.-N. 11.50 A.
M.-U. 2.30 A.

(Letztes Viertel 4 Uhr 38 Min. vormittags.

S.-N. 7.17. S.-U. 5.7.
Tagesf. 9 St. 50 Min.

Sonntag 3.
308-59

M.-N. Nicht.
M.-U. 2.53 A.

S.-N. 7.19. S.-U. 5.5.
Tagest. 9 St. 47 Min.

Montag 4.
309—68

M.-N. 1.14 N.
M.-U. 3.13 N.

S.-N. 7.20. S.-U. 5.4.
Tagest. 9 St. 44 Min.

Dienstag 5.
310—57

M.-N. 2.05 N.
M.-U. 3.29 N.

S.-N. 7.22. S.-U. 5.3.
Tagest. 9 St. 41 Min.

Mittwoch 6.
311—56

M.-N. 3.45 N.
M.-U. 3.46 N.

S.-M. 7.21. S.-U. 5.1.
Tagesl. 9 St. 38 Min.

Donnerstag 7.
312—55

M.-M. 5.15 M.
M.-U. 4.2 M.

S.-M. 7.25. S.-U. 5.0.
Tagesl. 9 St. 35 Min.

Freitag 8.
313—54

M.-M. 6.36 M.
M.-U. 4.22 M.

S.-M. 7.27. S.-U. 4.59.
Tagesl. 9 St. 32 Min.

Samstag 9.
314—53

M.-M. 7.56 M.
M.-U. 4.46 M.

● Neumond 3 Uhr 5 Min. vormittags.

S.-M. 7.28. S.-U. 4.57.
Tagesl. 9 St. 29 Min.

Sonntag 10.
315—62

M.-M. 9.15 M.
M.-U. 5.17 M.

S.-M. 7.30. S.-U. 4.56.
Tagesl. 9 St. 26 Min.

Montag 11.
316—61

M.-M. 10.27 M.
M.-U. 5.57 M.

S.-M. 7.31. S.-U. 4.55.
Tagesl. 9 St. 23 Min.

Dienstag 12.
317—60

M.-M. 11.29 M.
M.-U. 6.47 M.

S.-M. 7.38. S.-U. 4.53.
Tagesl. 9 St. 20 Min.

Mittwoch 13.
318—49

M.-M. 12.19 M.
M.-U. 7.46 M.

S.-M. 7.35. S.-U. 4.52.
Tagesl. 9 St. 17 Min.

Donnerstag 14.
319—48

M.-M. 12.57 M.
M.-U. 8.52 M.

S.-M. 7.36. S.-U. 4.51.
Tagesl. 9 St. 15 Min.

Freitag 15.
320—47

M.-M. 1.26 M.
M.-U. 10.1 M.

S.-M. 7.37. S.-U. 4.50.
Tagesl. 9 St. 13 Min.

Samstag 16.

321—46

M.-M. 1.48 M.
M.-U. 11.10 M.

) Erstes Viertel 11 Uhr 43 Min. nachmittags

S.-M. 7.39. S.-U. 4.49.
Tagesl. 9 St. 10 Min.

Sonntag 17.

322—46

M.-M. 2.7 M.
M.-U. Nicht.

S.-M. 7.41. S.-U. 4.48.
Tagesl. 9 St. 7 Min.

Montag 18.

323—44

M.-M. 2.21 M.
M.-U. 12.19 M.

S.-M. 7.12. S.-U. 4.47
Tagesf. 9 St. 4 Min.

Dienstag 19.
324-43

M.-M. 2.35 M.
M.-U. 1.27 M.

S.-M. 7.43. S.-U. 4.46.
Tagesf. 9 St. 2 Min.

Mittwoch 20.
325-42

M.-M. 2.49 M.
M.-U. 2.36 M.

S.-M. 7.45. S.-U. 4.45.
Tagesf. 9 St. — Min.

Donnerstag 21.
326-41

M.-M. 3.3 M.
M.-U. 3.46 M.

S.-M. 7.46. S.-U. 4.44.
Tagesf. 8 St. 58 Min.

Freitag 22.

327—40

M.-M. 3.21 M.
M.-U. 4.59 M.

S.-M. 7.47. S.-U. 4.43.
Tagesf. 8 St. 55 Min.

Samstag 23.

328—39

M.-M. 3.42 M.
M.-U. 6.16 M.

S.-M. 7.49. S.-U. 4.42.
Tagesf. 8 St. 53 Min.

Sonntag 24.

329—38

M.-M. 4.10
M.-U. 7.37 M.

☉ Vollmond 5 Uhr 12 Min. nachmittags.

S.-M. 7.51. S.-U. 4.41.
Tagest. 8 St. 50 Min.

Montag 25.
330-37

M.-M. 4.49 M.
M.-U. 8.57 M.

S.-M. 7.52. S.-U. 4.40.
Tagest. 8 St. 48 Min.

Dienstag 26.
331-36

M.-M. 5.43 M.
M.-U. 10.12 M.

S.-M. 7.53. S.-U. 4.39.
Tagest. 8 St. 46 Min.

Mittwoch 27.
332-35

M.-M. 6.52 M.
M.-U. 11.13 M.

S.-M. 7.55. S.-N. 4.39.
Tagesf. 8 St. 44 Min.

Donnerstag 28.
333—34

M.-M. 8.18 N.
M.-N. 11.59 N.

S.-M.
Tagesf.
(

S.-M. 7.56. S.-N. 4.39.
Tagesf. 8 St. 42 Min.

Freitag 29.
331—33

M.-M. 9.38 N.
M.-N. 12.33 N.

S.-M.
Tagesf.

S.-M. 7.58. S.-N. 4.37.
Tagesf. 8 St. 40 Min.

Samstag 30.
335—32

M.-M. 11.2 N.
M.-N. 12.59 N.

S.-M.
Tagesf.

*) Sonntag 5 Uhr 13 Min. nachmittag.

S.-M. 7.59. S.-U. 4.37.
Tagesl. 8 St. 38 Min.

Sonntag 1.
336—31

M.-M. Nicht.
M.-U. 1.19 M.

⊕ Letztes Viertel 12 Uhr 5 Min. mittags.

S.-M. 8.0. S.-U. 4.37.
Tagesl. 8 St. 36 Min.

Montag 2.
337—30

M.-M. 12.23 M.
M.-U. 1.36 M.

S.-M. 8.1. S.-U. 4.36.
Tagesl. 8 St. 34 Min.

Dienstag 3.
338—29

M.-M. 1.43 M.
M.-U. 1.52 M.

S.-M. 8.2. S.-U. 4.36.
Tagesl. 8 St. 32 Min.

Mittwoch 4.
339—28

M.-M. 3.0 M.
M.-U. 2.8 M.

S.-M.
Tagesl.

S.-M. 8.3. S.-U. 4.35.
Tagesl. 8 St. 31 Min.

Donnerstag 5.
340—27

M.-M. 4.19 M.
M.-U. 2.26 M.

S.-M.
Tagesl.

S.-M. 8.4. S.-U. 4.35.
Tagesl. 8 St. 30 Min.

Freitag 6.
341—26

M.-M. 5.37 M.
M.-U. 2.46 M.

S.-M.
Tagesl.

S.-N. 8.5. S.-U. 4.35.
Tagesl. 8 St. 29 Min.

Samstag 7.
342—26

M.-N. 6.55 N.
M.-U. 3.15 N.

S.-N. 8.6. S.-U. 4.34.
Tagesl. 8 St. 28 Min.

Sonntag 8.
343—24

M.-N. 8.10 N.
M.-U. 3.50 N.

● Neumond 6 Uhr 7 Min. nachmittags.

S.-N. 8.8. S.-U. 4.34.
Tagesl. 8 St. 26 Min.

Montag 9.
344—23

M.-N. 9.15 N.
M.-U. 4.37 N.

S.-M. 8.9. S.-U. 4.34.
Tagesl. 8 St. 25 Min.

Dienstag 10.
345—22

M.-M. 10.10 M.
M.-U. 5.34 M.

S.-M. 8.10. S.-U. 4.34.
Tagesl. 8 St. 24 Min.

Mittwoch 11.
346—21

M.-M. 10.54 M.
M.-U. 6.38 M.

S.-M. 8.11. S.-U. 4.34.
Tagesl. 8 St. 23 Min.

Donnerstag 12.
347—20

M.-M. 11.26 M.
M.-U. 7.46 M.

S.-M. 8.12. S.-U. 4.34.
Tagesl. 8 St. 22 Min.

Freitag 13.
348-19

M.-M. 11.50 M.
M.-U. 8.55 M.

Spillunghar 1112 r 2011 x 12112 11112 C

S.-M. 8.13. S.-U. 4.34.
Tagesl. 8 St. 20 Min.

Samstag 14.
349-18

M.-M. 12.10 M.
M.-U. 10.4 M.

S.-M. 8.14. S.-U. 4.34.
Tagesl. 8 St. 20 Min.

Sonntag 15.
350-17

M.-M. 12.26 M.
M.-U. 11.12 M.

S.-N. 8.14. S.-U. 4.35.
Tagesf. 8 St. 20 Min.

Montag 16.

351—16

M.-N. 12.40 N.
M.-U. Ncht.

☾ Erstes Viertel 9 Uhr 7 Min. nachmittags.

S.-N. 8.15. S.-U. 4.35.
Tagesf. 8 St. 20 Min.

Dienstag 17.

352—15

M.-N. 12.53 N.
M.-U. 12.19 N.

S.-N. 8.16. S.-U. 4.36.
Tagesf. 8 St. 20 Min.

Mittwoch 18.

353—14

M.-N. 1.7 N.
M.-U. 1.26 N.

S.-M. 8.16. S.-U. 4.36.
Tagest. 8 St. 20 Min.

Donnerstag 19.
354—18

M.-M. 1.23 M.
M.-U. 2.37 M.

S.-M. 8.17. S.-U. 4.36.
Tagest. 8 St. 20 Min.

Freitag 20.
355—12

M.-M. 1.43 M.
M.-U. 3.50 M.

S.-M. 8.18. S.-U. 4.37.
Tagest. 8 St. 20 Min.

Samstag 21.
356—11

M.-M. 2.6 M.
M.-U. 5.8 M.

S.-N. 8.18. S.-U. 4.37.
Tagesl. 8 St. 19 Min.

Sonntag 22.
357—10

M.-N. 2.41 N.
M.-U. 6.30 N.

S.-N.
Tagesl.

S.-N. 8.19. S.-U. 4.38.
Tagesl. 8 St. 19 Min.

Montag 23.
358—9

M.-N. 3.27 N.
M.-U. 7.48 N.

S.-N.
Tagesl.

S.-N. 8.19. S.-U. 4.39.
Tagesl. 8 St. 19 Min.

Dienstag 24.
359—8

M.-N. 4.31 N.
M.-U. 8.57 N.

S.-N.
Tagesl.

☉ Vollmond 5 Uhr 30 Min. vormittags.

41 M.
30 M.

S.-M. 8.19, S.-U. 4.39.
Tagesl. 8 St. 19 Min.

Mittwoch 25.
360-7

M.-M. 5.50 M.
M.-U. 9.61 M.

27 M.
48 M.

S.-M. 8.20, S.-U. 4.39.
Tagesl. 8 St. 19 Min.

Donnerstag 26.
361-6

M.-M. 7.17 M.
M.-U. 10.32 M.

31 M.
67 M.

S.-M. 8.20, S.-U. 4.40.
Tagesl. 8 St. 20 Min.

Freitag 27.
362-5

M.-M. 8.45 M.
M.-U. 11.1 M.

S.-M. 8.21. S.-U. 4.41.
Tagesl. 8 St. 20 Min.

Samstag 28.
363-4

M.-M. 10.11 M.
M.-U. 11.23 M.

S.-M. 8.21. S.-U. 4.42.
Tagesl. 8 St. 20 Min.

Sonntag 29.
364-3

M.-M. 11.32 M.
M.-U. 11.42 M.

S.-M. 8.21. S.-U. 4.42.
Tagesl. 8 St. 21 Min.

Montag 30.
365-2

M.-M. Nachl.
M.-U. 11.58 M.

(Letztes Viertel 9 Uhr 12 Min. nachmittags.

S.-N. 8.21. S.-U. 4.42.
Tagesl. 8 St. 20 Min.

Dienstag 31.
366-1

M.-M. 12.51 M.
M.-U. 12.15 M.

(The page contains faint, mirrored text, likely bleed-through from the reverse side of the leaf. The text is largely illegible due to its orientation and fading.)

11 M.

23 M.

32 M.

42 M.

1 M.
58 M.

Gesamt-Staats-Verwaltung.

Großherzogliches Haus.

Friedrich II. Wilhelm Ludwig Leopold August, Großherzog von Baden, Kgl. Hoheit, Herzog von Zähringen, geb. den 9. Juli 1857, vermählt am 20. September 1885 mit Ihrer Königl. Hoheit der Großherzogin Hilda Charlotte Wilhelmine Tochter weiland Sr. Königl. Hoheit des Großherzogs Adolf von Luxemburg, Herzogs von Nassau, geb. den 5. Nov. 1864.

Petter des Großherzogs:

Seine Großherzogliche Hoheit Prinz Maximilian Alexander Friedrich Wilhelm, Markgraf v. Baden, Generalmajor, à la suite des 1. Bad. Leib-Drag.-Regts. Nr. 20 u. d. Garde-Kürassier-Regts. geb. den 10. Juli 1867, vermählt am 10. Juli 1900 mit Ihrer Königlichen Hoheit der Prinzessin Marie Luise, Königlichen Prinzessin von Großbritannien und Irland, Herzogin zu Braunschweig und Lüneburg, geboren am 11. Oktober 1879.

Kinder:

1. Ihre Großherzogliche Hoheit Prinzessin Marie Alexandra Thyra Viktoria Luise Carola Hilda, Markgräfin von Baden; geb. den 1. August 1902.
2. Seine Großherzogliche Hoheit Prinz Berthold Friedrich Wilhelm Ernst August Heinrich Karl, Markgraf von Baden. geb. 24. Februar 1906.

A. Großherzogliches Geheimes Kabinett.

(Daselbe besorgt die Erledigung aller an Se. Königl. Hoheit den Großherzog unmittelbar gerichteten Vorstellungen, Beschwerden, Gesuche und sonstigen Eingaben, soweit dieselben nicht zum Geschäftskreise von Hofstellen gehören und nicht reine Unterstützungssachen sind).

Vorstand: S. Exzellenz Dr. Hugo Freiherr von Babo, Wirkl. Geh. Rat, Kammerherr.

II. Beamter: Dr. Adolf Seyb, Geh. Legationsrat.

Bureaubeamte: Registrator Wilh. Kull, Kanzleirat. Heinr. Diehm, Oberverwaltungssekretär.

B. Adjutantur Sr. Königl. Hoheit des Großherzogs.

Generaladjutant: Generalleutnant Dürr. Flügeladjutanten: Oberstleutn. Frhr. Sautter v. Köhen, Major Ritter u. Edler v. Braun. Generaladjutantur; Schloß: Wind, Registrator.

C. Hofstaat.

I. Hofstaat Sr. Königl. Hoheit des Großherzogs.

A. Oberhof- und Hofchargen.

- Se. Erz. Dr. Arthur von Brauer, Kammerherr u. Großhofmeister.
 Se. Erzellenz Leopold Freiherr von Freystedt, Kammerherr und Oberhofmarschall.
 Se. Erzellenz Friedrich Freiherr von und zu Menzingen, Kammerherr und Oberzeremonienmeister.
 S. Erz. Wilh. Freih. v. Seldeneck, Kammerherr u. Oberschloßhauptm.
 Se. Erzellenz Karl Wilh. Graf von Sponneck, Oberstallmeister.
 Hugo Werhart von Bernegg, Kammerherr und Hofjägermeister.
 Konstantin Graf von Hennin, Hauptmann a. D., diensttuender Kammerherr beim Oberhofmarschallamt.

B. Oberhof- und Hofämter.

Dieselben sind den oberen Staatsbehörden koordiniert.

a. Oberst-Kammerherrn-Amt.

- Se. Erzellenz Friedrich Freiherr von und zu Menzingen, Kammerherr und Oberzeremonienmeister.
 Kanzlei: Wilh. Roth, Kanzleirat.

b. Oberhofmarschallamt.

- Se. Erzellenz Leopold Freiherr von Freystedt, Kammerherr und Oberhofmarschall.
 Konstantin Graf von Hennin, diensttuender Kammerherr.
 Sekretär: Ludwig v. Nida, Rat. Gustav Flach, Kanzleirat.
 Emil Friedrich, Kanzleisekretär. L. Hahn, Kanzleiaffistent.

1. Hofkirche.

- Hofprediger: Ernst Fischer; Hofdiakonus: Walter Brandl; Max Brauer, Hofkirchenmusik-Direktor. Ludwig Baumann, Hoforganist. Karl Wilhelm Kirsch, Hofkantor.

2. Hofmedizinalwesen.

- Hofärzte: Hofrat Dr. Karl Doll und Dr. Ludwig Febr. von Babo.

3. Hofdienst.

- Ludw. Herold, Oberhoffurrier. Joh. Seider, Hoffurrier. Jos. Lang, Paul Wehrle, Ludw. Knecht, Josef Nebholz, Ernst Riffel, Ant. Vogt, Konr. Gebhard, Joh. Reinhard, Eg. Melber, Christ. Bechtold, Frz. Vink, Frz. Jos. Maier, Hofoffizianten.

4. Hofverwaltung.

- Silberkammer: Peter Geier, Silberverwalter.
 Beschließerei: Frä. Elise Fester, Frä. Karoline Schaab, Beschließerinnen.
 Küchenmeisterei: Herm. Ad. Pezold, Küchenmeister. Wilh. Botsch, Küchenkontrollleur. Friedrich Haas, Koch.

Kellerei: Gustav Schneider, Kellermeister. Karl Chredt, Keller-
aufseher. Paul Schulz, Beisitzer.
Kaffeesiederei: vakat.

5. Schloßverwaltung.

In Karlsruhe: Wilhelm Heizmann, Schloßverwalter. Frä.
Vittoria Bauer, Kastellanin.
In Baden: Johann Vogt, Schloßverwalter.
In Badenweiler: Heinrich Klack, Palais-Aufseher.
In Bruchsal: Mathias Michel, Hausmeister.
In der Favorite: Damian Stephan, Schloßverwalter.
In Freiburg: Friedrich Bärn, Hausmeister.
In Heidelberg: Martin Ehrath, Palais-Aufseher.
In Mannheim: Georg Jakob Schmidt, Schloßverwalter.
In Schwetzingen: Konrad Herle, Schloßverwalter.
In Stutensee: Otto Klumpp, Hofjäger und Aufseher.

c. Oberstallmeister-Amt.

Oberstallmeister S. Erzellenz Karl Wilh. Graf von Sponed;
Rat Florian Staiger, Sekretär; Heinrich Vanberger, Kanzlei-
Assistent; Hoftierarzt Friedrich Kohlhepp, Veterinärarzt; Simon
Krätel, Stallmeister, Offiziant I. Klasse; Joh. Soulier, Sattel-
meister, Offiziant II. Klasse; Hermann Fischer, Wagenmeister,
Offiziant II. Klasse; Josef Mors, Chauffeur, Offiziant
II. Klasse; Ludwig Fuhr, Leibkutscher; Josef Schanz, Leib-
kutscher; Franz Streesow, Sattelmeister; Ferdinand Rarcher,
Leibkutscher; Adam Maurer, Sattelmeister; Philipp Schmitt,
Sattellammeraufseher; Johann Steinbrenner, Sattelmeister;
Offizianten III. Kl. 42 Marstalldiener.

d. Generalintendant der Großh. Zivilliste.

(Dieselbe besorgt die Erledigung der an den Großherzog gerichteten)
die Hofverwaltung betr. Vorstellungen, Gesuche u. Beschwerden;
Präsident S. Erzellenz Dr. Eduard v. Nicolai, Wirkl. Geh. Rat.
Mitglied: Jul. Erxleben, Geh. Oberfinanzrat; Friedr. Sauer,
Oberrechnungsrat und Revisionsvorstand; Albert Rothenacker,
Oberrechnungsrat; Karl Will und Adam Schmitt, Rechnungs-
räte; Nikolaus Schmidt, Kanzleirat; Franz Vaih, Heinrich
Haydt und Ludwig Schuhmann, Kanzleisekretäre; R. Lieber,
Kanzleirat; R. Kerber, Kanzleiaffistent; A. Egner, Kanzleigeh.

Untergebene Stellen und Behörden.

1. Hofzahlamt.

Geh. Oberfinanzrat Julius Erxleben, Vorstand; Konrad Weiler,
Ober-Buchhalter; Emil Billeter, Kanzleisekretär; Emil Erb,
Finanzassistent; Gustav Baumann, Kanzleiaffistent.

2. Hoffinanzamt.

Vorstand: vakat. Chr. Kühle und K. Glunz, Oberrechnungs-
räte; Franz Laib, Kanzleisekretär; Bonaventura Meyer, Ex-
pedituraassistent.

3. Hof-Bauamt.

Hofoberbaurat Heinrich Amersbach, Vorstand; Karl Freyß,
Hofbauinspektor; Otto Gähler, Hofwerkmeister; Ludw. Dingler,
Hofbauamtsassistent; Adalbert Schilling, Ober-Maschinenmeister
beim Hof-Elektrizitätswerk.

Holzmagazin: Ludwig Schneider, Holzhofverwalter a. D.

4. Hof-Gartenwesen.

Gartendirektion in Karlsruhe.

L. Gräbener, Hofgartendirektor, Vorstand. G. H. Fieber, Hofgärtner.

Auswärtige Hofgärtnerereien.

Baden: Hofgärtner K. Ahrens. Badenweiler: vakat.

Mannheim: Hofgärtner Gustav Sommer.

Mainau: Hofgärtner Viktor Kobl.

Schwetzingen: Hofgärtner Gustav Adolf Unzelt.

5. Gutsverwaltungen und Schloßverwaltungen.

Oekonomierat. Franz Kies und Schloßverwalter Franz Zopf,
Mainau; Oekonomierat Heinr. Württenberger, Schloß Eberstein;
Gutsinspektor Otto Langenstein, Scheibenhart.

6. Kunstanstalten.

Direktion der Kunsthalle: Professor Dr. Hans Thoma, Direktor.

Inspektor Dr. K. Koelich.

Gemäldegalerie in Mannheim: vakat.

7. Hoffsorst- und Jagdämter.

Karlsruhe.

Hofsjägermeister Hugo Merhart von Bernegg, Kammerherr, Vor-
stand, Otto Gerde, Hoffsorstamtsassistent; Fasanengarten:
Eduard Schäffer, Leibsäger.

Friedrichstal.

Vorstand: Josef Graf von Wiser, Kammerherr, Forstmeister.

8. Rentamt Zwingenberg.

Vorstand: Fm. H. Kirchgeßner in Eberbach. Rechnungsrat L. Berger.

e. Generaldirektion des Gr. Hoftheaters in Karlsruhe.

Chef: Intendant Dr. August Wassermann, Geheimer Hofrat
Leopold Reichwein, erster Hofkapellmeister. Alfred Lorenz
Hofkapellmeister. Peter Dumas, Regisseur der Oper. Otto
Kienischer, Regisseur des Schauspiels. Hoffinanzrat Leopold
Kuppert. Heinrich Thum, Rechnungsrat; Theaterkassiere:

Herm. Elzer u. Wilh. Schmann; Gg. Hofmann, Chordirektor; Rud. Deman, Hofkonzertmeister; Alb. Wolf, Hoftheatermaler, technischer Direktor. Balletmeisterin: Paula Allegri-Bayz.

f. Großherzogliches Hoftheater in Mannheim.

Hoftheater-Kommissär: Geheimer Regierungsrat Dr. Clemm. Hoftheaterkommission: Oberbürgermeister P. Martin, Vorsitzender. Stadtrat F. Freytag, Stadtrat Dr. S. Stern, Stadtrat K. Vogel, Landgerichtsrat, Dr. D. Großé, Privatmann H. Küllmer, Fabrikant Dr. K. Lanz.

Hoftheater-Intendant: Professor F. Gregori. Dramaturg: Friedr. Rosenthal. Hauptkassier: J. Zimmermann. Sekretär: Ph. Häling. 1. Regisseur des Schauspiels: E. Reiter. 2. Regisseur der Oper: E. Gebrath. Hilfsregisseure: K. Neumann-Hoditz, G. Trautschold. Kapellmeister: Artur Bodanzky, Felix Lederer. Konzertmeister: H. Schuster. Chordirektor: K. Erdmann. Balletmeisterin: Annie Häns.

II. Hofstaat Ihrer Kgl. Hoheit der Großherzogin.

Obersthofmeisterin: mit den Funktionen betraut Erz. Luise Freiin von Gayling, Palastdame.

Elisabeth Gräfin von Andlaw, Gisela Freiin Stochorner von Starein, Hofdamen.

Se. Erz. Julius von Stabel, Oberstleutnant a. D., Kammerherr und Oberhofmeister.

Sigmund Freiherr Böler von Ravensburg, Hauptmann a. D. dienstuender Kammerherr.

Kammerfrauen: Frä. Margarete Keller, Frä. Anna Paulus.

III. Hofstaat Ihrer Kgl. Hoheit der Großherzogin Luise.

Erz. Johanna Gräfin v. Andlaw-Homburg, Obersthofmeisterin. Sophie Freiin v. Rotberg, Charlotte Freiin v. Radnitz, Hofdamen.

Se. Erz. Kamill Graf von Andlaw-Homburg, Kammerherr und Obersthofmeister.

Se. Erz. Richard von Chelius, Geh. Kabinettsrat, Kammerherr und Wirkl. Geheimer Rat.

Kammerfrauen: Frä. Lina Maurer, Frä. Elisabeth Marold.

Garderobefrau: Frä. Wilhelmine Beck.

Kammerdiener: Franz Xaver Steinbach.

Hoffourier: Salomon Beck.

Küchenmeister: Karl Ehrath.

Küchenkontrollleurin: Frä. Mathilde Weidck.

Koch: Karl Schneider.

Kaffeefiedereidvorksteherin: Frä. Luise Doll.

IV. Hofstaat Ihrer Kaiserlichen Hoheit der Frau Prinzessin Wilhelm.

Hofmarschall: S. Erzellenz Sigmund Freiherr v. Gemmingen-Guttenberg-Vonfeld; Hofdame: Emma Frein Taets von Amerongen. (Privatkanzlei, Vermögensverwaltung und Hofökonomieverrechnung mit der Gr. Markgräfl. Bad. Domänenkanzlei vereinigt.) Haushofmeister: Karl Lünzmann. Küchenmeister: Ernst Hug; Stallmeister: in Funktion Leibkutscher Ferdinand Rogge; Kammerdiener: Karl Hornung, Jul. Ullmann, Joh. G. Schneider. Kammerfrau: Fr. Clot. Brenneisen; Garberobière: Fr. Anna Gut; Beschlieberin: Fr. Marie Morgen. 3 Lakaien, 2 Hausdiener, 3 Kutscher, 1 Chauffeur, 1 Köchin, 1 Küchenmädchen, 2 Hausmädchen.

V. Hofstaat Sr. Gr. Hoheit des Prinzen Maximilian.

Ordonnanzoffizier: Rittmeister Karl Freih. v. Radnik. (Privatkanzlei, Vermögensverwaltung und Hofökonomieverrechnung mit der Gr. Markgräfl. Badischen Domänenkanzlei vereinigt.) Haushofmeister: Karl Rogge; Küchenmeister: Ferd. Kurzius; Stallmeister: in Funktion Leibkutscher Johannes Preißel; Kammerdiener: F. J. Schönbein; Kammerfrauen: Fr. Anna Heuer; Fr. Anna Schöck; Hausmeisterin: Fr. Frieda Schnabel. 1 Erzieherin, 2 Bonnen, 1 Koch, 5 Lakaien, 2 Hausdiener, 2 Chauffeure, 1 Maschinist, 3 Kutscher, 2 Reitknechte, 1 Stalldiener, 1 Köchin, 1 Küchenmädchen, 4 Zimmermädchen.

VI. Hofstaat Ihrer Kgl. Hoheit der Prinzessin Maximilian.

Hofdame: Emma Frein von Radnik. (Privatkanzlei und Vermögensverwaltung mit der Gr. Markgräfl. Badischen Domänenkanzlei vereinigt.)

Großherzoglich Markgräfl. Badische Verwaltung.

Großherzogl. Markgräfl. Badische Domänenkanzlei.

Vorstand: Ed. Seldner, Geh. Oberregierungsrat, Markgräfl. Domänendirektor; Sekretär: Alois Bauer; Hilfsbeamter: D. Abek, Domänenrat; Hauptkassier: Albert Werber, Rechnungsrat; Revision: Aug. Scherer, Oberrechnungsrat, Revisionsvorstand; Franz Brand, Oberrechnungsrat, R. Hauche, Revisor, W. Schweidert, Revident; Registratur: V. Föhner, Kanzleirat; Buchhalter: G. Behringer.

Gr. Markgräfl. Badisches Forstamt Salem.

Vorstand: Frz. v. Ritschgi, Forstmitr.; Buchhalter: R. Reichert.

Gr. Markgräfl. Badisches Rentamt Hülzingen.
Vorstand: Fr. Hauser, Rentamtman. Buchhalter: A. Rupp.

Gr. Markgräfl. Badisches Rentamt Salem.
Vorstand: G. Ehrenmann, Domänenrat; Zweiter Beamter:
Karl Krehmer, Rentamtskassier; Oberbuchhalter: Karl Droll;
Buchhalter: Otto Bauer; Expeditor: M. Ade.

Landstände.

Erste Kammer.

Präsident: Se. Großh. Hoheit Prinz Maximilian von Baden.
1. Vizepräsident: Wirkl. Geheimerat Dr. Albert Bürklin.
2. Vizepräsident: Graf Rabau von Helmstatt.
Sekretäre: Freiherr Dr. Albrecht von Stözingen und Rechts-
anwalt Stadtrat Max Boehl.

Mitglieder.

1. Prinzen des Großherzoglichen Hauses:

Se. Großherzogliche Hoheit Prinz Maximilian von Baden.

2. Häupter der standesherrlichen Familien:

Se. Durchlaucht Fürst Max Egon zu Fürstenberg.
Se. Durchlaucht Fürst Emich zu Leiningen.
Se. Durchlaucht Fürst Erwin von der Lehen.
Se. Durchlaucht Prinz Alfred zu Löwenstein-Wertheim-
Freudenberg.
Se. Durchlaucht Fürst Alois zu Löwenstein-Wertheim-Rosenberg.
Se. Erlaucht Graf Emich zu Leiningen-Billigheim.

3. Mitglieder aus dem geistlichen Stand:

Erzbischof Dr. Thomas Hörber.
Prälat Ludwig Schmittbenner.

4. Abgeordnete des grundherrlichen Adels:

a. Oberhalb der Murg.

Graf Robert von Andlaw.
Graf Heinrich von Kageneck.
Freiherr Ruprecht Böcklin von Böcklinsau.
Freiherr Dr. Albrecht von Stözingen.

b. Unterhalb der Murg.

Freiherr Ernst August Göler von Ravensburg.

Graf Raban von Helmstatt.

Freiherr Dr. Udo von la Roche-Starckenfels.

Freiherr Ernst von Gemmingen-Hornberg.

5. Abgeordnete der Hochschulen.

Geheimer Kirchenrat Professor Dr. Ernst Troeltsch.

Geheimer Hofrat Professor Dr. Richard Schmidt.

Geheimer Rat II. Kl. Professor Dr. Hans Bunte.

Von den Handelskammern gewählte Abgeordnete.

Geheimer Kommerzienrat Arthur Pfeilsticker.

Kommerzienrat C. W. Meier.

Kommerzienrat Emil Engelhard.

Von der Landwirtschaftskammer gewählte Abgeordnete.

Bürgermeister Gustav Bierneisel.

Von den Handwerkskammern gewählte Abgeordnete.

Stadttrat Alfred Bea.

Vertreter der der Städteordnung unterstehenden Städte.

Oberbürgermeister Dr. Otto Winterer.

Oberbürgermeister Dr. Karl Wildens.

Vertreter der Städte über 3000 Einwohner.

Bürgermeister Dr. Gustav Weiß.

Vertreter der Kreisanschlüsse.

Rechtsanwalt Stadttrat Max Boeckh.

Von Sr. Königl. Hoheit dem Großherzog ernannte Mitglieder.

Wirkl. Geheimerat und Präsident des Verwaltungsgerichtshofs

Dr. Ferdinand Bewald.

Oberlandesgerichtspräsident Dr. Emil Dörner.

Wirkl. Geheimerat Dr. Albert Bürlin.

Wirklicher Geheimerat Gustav Scherer.

Staatsrat Dr. Wilhelm Hübsch.

Geheimer Kommerzienrat Ferdinand Sander.

Geheimer Kommerzienrat Karl Reiß.

Professor Dr. Hans Thoma.

Zweite Kammer.

Präsident: Rohrhurst, R., Professor und Stadtschulrat in Heidelberg.

Vizepräsident: Geiß, A., Stadtverordneter in Mannheim.

Vizepräsident: Dr. R. Heimburger, Realgymnasiumsdirektor a. D. in Karlsruhe.

Badischer Geschäftstatender.

Sekretäre: Müller B., Landwirt in Heiligkreuz, Post Großsachsen, Amt Weinheim; Kölblin H., Hofbuchdruckereibesitzer in Baden; Odenwald A., Fabrikant in Schoppsheim; Pfeiffle G., Redakteur in Mannheim.

Abgeordnete.

Wahlbezirk.	Name, Stand und Wohnort.	16.	17.
1. Amt Pfullendorf und Orte vom Amt Überlingen.	Weißhaupt J., Bierbrauereibes. in Pfullendorf.	18.	
2. Amt Meßkirch und Orte vom Amt Stockach.	Weißhaupt, Joh. Chr., Bürgermeister in Meßkirch.	19.	
3. Stadt Konstanz.	Benebey, M., Rechtsanwält in Konstanz.	20.	
4. Orte vom Amt Konstanz, Überlingen und Stockach.	Büchner, A., Oberamtsrichter in Gengenbach.	21.	
5. Orte vom Amt Engen und Konstanz.	Schmid, Herm., Kunst- u. Handelsgärtner in Singen.	22.	
6. Orte vom Amt Donaueschingen und Engen.	Hilbert, J. I., Landwirt in Kiebschingen, Amt Donaueschingen.	23.	
7. Orte vom Amt Billingen und Donaueschingen.	Goerlacher J. J., Schlossermeister in Billingen.	24.	
8. Amt Bonndorf u. Orte vom Amt Waldshut.	Wittmann J., Landgerichtsrat in Offenburg.	25.	
9. Amt St. Blasien u. Orte vom Amt Waldshut.	Blämmel Philipp, Prof. u. Realschuldirektor in Ettlingen.	26.	
10. Amt Säckingen und Orte vom Amt Waldshut und Schoppsheim.	Dieterle, Jonas, Stadtpfarrer und Geistl. Rat in Waldkirch.	27.	
11. Stadt Lörrach	Koesch Ernst Friedr., Schriftfeger in Lörrach.	28.	
12. Amt Lörrach ohne die Stadt Lörrach.	Breitenfeld, Friedr., Gemeinderat in Lörrach.	29.	
13. Orte vom Amt Schoppsheim und Schönau.	Müller, Adolf, Sattlermeister in Schoppsheim.	30.	
14. Amt Müllheim u. Orte v. Amt Lörrach u. Staufeu.	Roger, Ernst, Bürgermeister in Lannentirch.	31.	
15. Orte vom Amt Staufeu, Schönau, Freiburg und Neustadt.	Kopf, F., Rechtsanwält in Freiburg.	32.	

Wahlbezirk.	Name, Stand und Wohnort.
16. Amt Breisach und Orte vom Amt Emmendingen.	Gleichenstein Alfr. Fehr. von, in Oberrotweil u. Breisach.
17. Amt Neustadt ohne die Gemeinde Hinterzarten und Orte vom Amt Triberg und Willingen.	Duffner, J., Gutsbesitzer und Reichstagsabgeordneter in Furtwangen, Amt Triberg.
18. Stadt Freiburg.	Fehrenbach, R., Rechtsanwält u. Reichstagsabg. in Freiburg.
19. " "	Kräuter Ernst, Stadiverordneter Freiburg.
20. " "	Göhring, Emil, Fabrikant in Freiburg.
21. Amt Waldkirch und Orte vom Amt Freiburg.	Reinhardt, Jakob, Volksbureau- sekretär in Freiburg.
22. Orte vom Amt Freiburg und Emmendingen.	Schüler, J. Jul., Landwirt und Reichstagsabgeordneter in Ebringen, Amt Freiburg.
23. Orte vom Amt Emmendingen.	Pfefferle, W., Apotheker in Emdingen, Amt Emmendingen.
24. Amt Ettenheim und Orte vom Amt Emmendingen und Lahr.	Henninger, Ph., Gerbermeister in Ettenheim.
25. Stadt Lahr.	Monsch, Gg., Stadtrat, Offenburg.
26. Orte vom Amt Triberg, Willingen und Wolfach.	Hummel, Hermann, Professor in Karlsruhe.
27. Orte vom Amt Lahr und Offenburg.	Heinburger, Dr. R., Realgymn.- Direktor a. D. in Karlsruhe.
28. Orte vom Amt Wolfach und Offenburg.	Seibert, Rudolf, Eisenbahn- sekretär in Rippenheim.
29. Stadt Offenburg.	Muser, O., Rechtsanwält in Offenburg.
30. Amt Kehl ohne die Orte Eckartsweier, Hesselhurst und Hohnhurst.	Saenger Friedr., Bürgermeister in Diersheim u. Kehl.
31. Orte vom Amt Offenburg und Kehl.	Morgenthaler, J., Landwirt in Fautenbach, Amt Achern.
32. Amt Oberkirch u. Orte vom Amt Offenburg und Achern.	Geppert, F. F., Weinhändler in Kappelwindeck bei Bühl.

Wahlbezirk.	Name, Stand und Wohnort.	
33. Orte vom Amt Achern und Bühl.	Roedel, Wilhelm, Pfarrer in Urloffen, A. Offenburg.	52.
34. Orte vom Amt Bühl und Baden.	Schmundt, Michael, Postdirektor in Bühl.	53.
35. Stadt Baden.	Kölblin, Hermann, Hofbuchdruckereibesitzer in Baden.	54.
36. Orte vom Amt Rastatt und Baden.	Zehnter, Dr. J., Landgerichtspr. u. Reichstagsabgeordneter in Heidelberg.	55.
37. Stadt Rastatt.	Vogel, Dr. R., Rechtsanwalt in Rastatt.	56.
38. Orte vom Amt Rastatt, Bühl und Baden.	Schmidt, C., Oberlandesgerichtsrat in Karlsruhe.	58.
39. Orte vom Amt Ettlingen, Rastatt und Karlsruhe.	Schwall, A., Gauleiter des südd. Eisenbahnerverb. in Karlsruhe.	59.
40. Orte vom Amt Karlsruhe.	Reck, Ludwig, Bürgermeister in Eggenstein A. Karlsruhe.	60.
41. Stadt Karlsruhe.	Frank Dr. Rudw., Rechtsanwalt u. Reichstagsabg. in Mannheim.	61.
42. " "	Rebmann, Edmund, Geh. Hofrat in Karlsruhe.	62.
43. " "	Willi, Albert, Arbeitersekretär in Karlsruhe.	63.
44. " "	Kolb Wilhelm, Redakteur und Stadtrat in Karlsruhe.	64.
45. Stadt Durlach.	Weber, Friedrich, Metallarbeiter in Durlach.	64.
46. Orte vom Amt Durlach Ettlingen u. Pforzheim.	Gierich Chr., Künstmühlenbes. in Ettlingen.	65.
47. Stadt Pforzheim.	Odenwald, Andreas, Bijouteriefabrikant in Pforzheim.	66.
48. Stadt Pforzheim.	Geck Adolf, Buchdruckereibesitzer u. Reichstagsabg. in Offenbg.	67.
49. Orte vom Amt Pforzheim.	Stöckinger, F., Kassenbeamter u. Stadtverordn. in Pforzheim.	68.
50. Orte vom Amt Bruchsal und Durlach.	Kurz, H., Gastw. u. Gemeinderat in Gröbzingen, A. Durlach.	69.
51. Stadt Bruchsal.	Wiedemann Anton, Hauptlehrer in Bruchsal.	

Wahlbezirk.	Name, Stand und Wohnort.
52. Orte vom Amt Bruchsal.	Ziegelmeyer, Josef, Bürgermeister in Langenbrücken.
53. Amt Bretten und Orte vom Amt Bruchsal.	Schmidt O. Heinr., Rechtsanwalt in Bretten
54. Orte vom Amt Wiesloch und Bruchsal.	Menzingen, P. Freiherr von und zu, in Menzingen Amt Bretten.
55. Orte vom Amt Heidelberg und Wiesloch.	Pfeiffle Georg, Redakteur in Mannheim.
56. Orte v. A. Schwellingen.	Kahn, J., Exp. in Schwellingen.
57. Orte vom Amt Mannheim und Schwellingen.	Bechtold Friedr., Gastwirt in Ebingen Amt Schwellingen.
58. Stadt Mannheim.	Geiß, Anton, Stadtverordneter in Mannheim.
59. " "	Kramer, R., Stadtverordneter in Mannheim.
60. " "	Bogel, Karl, Messerschmied in Mannheim.
61. " "	König, Friedrich, Rechtsanwalt in Mannheim.
62. " "	Sitzkind, A., Kaufmann in Mannheim.
63. Amt Weinheim und vom Amt Mannheim die Gemeinde Schriesheim.	Müller, Val., Landwirt in Heiligkreuz, Post Großschafen, Amt Weinheim.
64. Stadt Heidelberg.	Rohrhurst, R., Professor und Stadtschulrat in Heidelberg.
65. " "	Koch, Dr. Friedrich, Oberamtsrichter in Mannheim.
66. Amt Eppingen und Orte vom Amt Sinsheim und Wiesloch.	Geiger, Jakob, Sonnenwirt in Ricken, A. Eppingen.
67. Orte vom Amt Sinsheim.	Neuwirth, H., Bürgermeister in Neckarbischofsah, A. Sinsheim.
68. Orte vom Amt Heidelberg und Eberbach.	Maier, Emil, Parteisekretär in Heidelberg.
69. Orte vom Amt Buchen, Eberbach, Mosbach und Abelsheim.	Knebel, Joh., Baptist, Stadtpfarrer in Mannheim.

Wahlbezirk.	Name, Stand und Wohnort.
70. Orte vom Amt Mosbach.	Banschbach, J. G., Privatmann in Mosbach.
71. Amt Boyberg und Orte vom Amt Abelsheim.	Leiser J. G., Ratschreiber in Sindolsheim Amt Abelsheim.
72. Amt Tauberbischofsheim ohne den Ort Pflüdingen.	Schofer Dr. J., Beneficiat in Freiburg.
73. Amt Wertheim und Orte vom Amt Buchen und Tauberbischofsheim.	Neuhaus, A., Fabrikant in Schwellingen.

Ständischer Ausschuß.

Vorsitzender: Se. Großh. Hoheit Prinz Maximilian von Baden.
Mitglieder der ersten Kammer: Geheimer Hofrat Professor Dr. Bunte, Oberbürgermeister Dr. Wildens, Freiherr von La Roche-Starkenfels.

Mitglieder der zweiten Kammer: Fehrenbach, Geß, Geiß, Nebmann, Rohrhurst, Dr. Zehnter.

Ständische Beamte.

Archivar der ersten Kammer: Bernh. Gißler, Oberrechnungsrat.
Archivar der zweiten Kammer: Adolf Roth, Bureau-Direktor;
2 Kanzleidiener.

Verzeichniß der badischen Reichstagsabgeordneten.,

1. Wahlkreis (Amtsbezirke Überlingen, Pfullendorf, Meßkirch, Stockach und Konstanz):
2. Wahlkreis (Amtsbezirke Bonndorf, Engen, Donaueschingen, Billingen u. Triberg): Gutbesitzer Jos. Duffner, Furtwangen, Landtagsabgeordneter.
3. Wahlkreis (Amtsbezirke Waldshut, Säckingen, Schopfheim, Schönau, St. Blasien, Neustadt): Ernst Adolf Birkenmayer, Landgerichtsdirektor in Waldshut.
4. Wahlkreis (Amtsbezirke Lörrach, Müllheim, Staufen und Breisach): Dr. Ernst Blantenhorn, Kommerzienrat in Müllheim.
5. Wahlkreis (Amtsbezirke Freiburg, Emmendingen (ohne den Amtsgerichtsbezirk Kenzingen) und Waldkirch): Karl Hauser, Bäckermeister in Freiburg.

6. Wahlkreis (Amtsbezirke Ottenheim, Sahr, Wolfach und Amtsgerichtsbezirk Kenzingen): Rechtsanwalt Fehrenbach in Freiburg, Landtagsabgeordneter.
7. Wahlkreis (Amtsbezirke Offenburg, Obertirch und Kehl): Landwirt Jos. Jul. Schüler, Ebringen, Landtagsabgeordneter.
8. Wahlkreis (Amtsbezirke Achern, Bühl, Baden und Kastatt; ohne den Amtsgerichtsbezirk Gernsbach): Defau, geistl. Rat Dr. Franz Haber Lender, Sasbach.
9. Wahlkreis (Amtsgerichtsbezirk Gernsbach, Amtsbezirke Ettlingen, Durlach u. Pforzheim): Redakteur Eichhorn, Berlin.
10. Wahlkreis (Amtsbezirke Karlsruhe und Bruchsal, mit Ausnahme des Amtsgerichtsbezirks Philippsburg): Buchdruckereibesitzer Ad. Geel in Offenburg, Landtagsabgeordneter.
11. Wahlkreis (Amtsbezirke Mannheim, Schwetzingen und Weinheim): Rechtsanwalt Dr. Ludwig Frank, Mannheim, Landtagsabgeordneter.
12. Wahlkreis (Amtsbezirke Heidelberg, Eberbach und Mosbach): Geh. Regierungsrat Anton Beck, Sahr.
13. Wahlkreis (Amtsbezirke Sinsheim, Eppingen, Bretten, Wiesloch und Amtsgerichtsbezirk Philippsburg): Bürgermeister Johann Kupp, Reichen.
14. Wahlkreis (Amtsbezirke Buchen, Tauberbischofsheim, Bockberg, Abelsheim und Wertheim): Landgerichtspräsident Dr. Joh. Anton Behner, Heidelberg, Landtagsabgeordneter.

Oberrechnungskammer.

(Dieselbe ist eine dem Landesherren unmittelbar untergeordnete der Staatsverwaltung gegenüber selbständige Behörde, welche die Kontrolle des gesamten Staatshaushalts zu führen hat.)

Präsident: Emil Glockner, Wirkl. Geh. Rat, Exzellenz. Räte: Albert Danner, Geh. Oberfinanzrat; Karl Ludwig Salzer, Geh. Oberregierungsrat, Anton Sahn, Geh. Oberfinanzrat; stellw. Mitglieder: Geh. Rat III. Kl. Ernst Behr und Geh. Finanzrat Adolf Kramer; Revisionsbeamte: Revisionsvorsteher: die Oberrechnungsräte Karl Kirsch, August Jauch und Valentin Krieg; Oberrechnungsrat: Heinrich Rinkler; Rechnungsräte: Erwin Wittmer, Alex. Wacker, Wilh. Bantsch, Alb. Köninger; Emil Zahs und Martin Vechtel; Oberrevisoren: Jak. Berger, Karl Basemann u. Philipp Müller; Sekretär u. Registrator Jul. Leuk; Peter Dehler, Registrator. Kanzleidiener W. Kärcher

Staatsministerium.

Seine Königliche Hoheit der Großherzog führen in Höchsteigener Person den Vorsitz.

Präsident: Dr. Alexander Frhr. v. Dusch, Staatsminister, Czjellenz, Minister des Großh. Hauses, der Justiz und des Auswärtigen, Bevollmächtigter zum Bundesrate des Reichs.

Mitglieder: Heinrich Frhr. von und zu Bodman, Czjellenz, Minister des Innern, stellvertretender Bevollmächtigter zum Bundesrate des Reichs. Joseph Rheinboldt, Czjellenz, Minister der Finanzen, Bevollmächtigter zum Bundesrate des Reichs. Dr. Franz Böhm, Czjellenz, Minister des Kultus und Unterrichts.

Kompetenz-Gerichtshof.

(Derselbe entscheidet bei Streitigkeiten zwischen den bürgerlichen Gerichten und den Verwaltungsgerichten oder Verwaltungsbehörden über die Zulässigkeit des Rechtswegs, sowie über Nichtigkeitsbeschwerden gegen Erkenntnisse des Verwaltungs-Gerichtshofs wegen Unzuständigkeit oder Gewaltsüberschreitung.)

Vorsitzender: Dr. Ferdinand Sewald, Wirkl. Geh. Rat, Czjellenz, Präsident des Verwaltungsgerichtshofs. **Mitglieder** aus der Zahl der Oberlandesgerichtsräte: Emil Hauger, Karl May, Dr. Nathan Stein, Hermann Beck, Andreas Schent, Dr. Otto Fürst, Otto Hint, Oskar Isele; **Mitglieder** aus der Zahl der höheren Verwaltungsbeamten: Ministerialdirektor, Geh. Rat II. Kl. Dr. Adolf Kühn; Ministerialdirektor, Geh. Rat II. Kl. Dr. Karl Glöckner; Ministerialdirektor, Geh. Rat II. Kl. Karl Weingärtner; Ministerialdirektor, Geh. Oberfinanzrat Reinhard Schellenberg.

Disziplinarhof. (1911—1913.)

(Derselbe entscheidet über die Verhängung der Disziplinarstrafen, der Strafvergebung und der Dienstentlassung über landesherrlich angestellte nicht richterliche Beamte.)

Vorsitzender: Julius Wirth, Geh. Rat II. Kl., Direktor des Verwaltungs-hofs; **Mitglieder:** Dr. Karl Glöckner, Geh. Rat II. Kl., Ministerialdirektor beim Ministerium des Innern; Otto Ballweg, Geh. Rat II. Kl., Direktor der Staatsschuldenverwaltung; Josef Henn, Geh. Ober-Reg.-Rat, Vorsi. der Rechnungsabteilung der Generaldirektion der Staatseisenbahnen; Emil Hauger, Oberlandesgerichtsrat; Hermann Djer, Landgerichtsdirektor; Karl May, Oberlandesgerichtsrat; Dr. Nathan Stein, Oberlandesgerichtsrat; Dr. Rudolf Obkircher, Landgerichts-

direktor; Stellvertreter im Vorſitz: Hermann Oſer, Landgerichtsdiſtrikt; Stellvert. Mitglieder: Dr. Karl Krenz, Geh. Rat II. Kl., Direktor des Waſſer- und Straßenbaues; Dr. W. Heinze, Geh. Legationsrat beim Miniſterium des Großh. Hauſes, der Juſtiz und des Auswärtigen; Andreas Schenk, Dr. Otto Fürſt, Oberlandesgerichtsräte.

Ministerium des Großherzoglichen Hauſes, der Juſtiz und des Auswärtigen.

1. Ministerium.

Minister: Dr. Alexander Fehr, von Duſch, Exzellenz, Bevollmächtigter zum Bundesrate des Reichs, Ordenskanzler.

a. Abteilung des Großherzogl. Hauſes und des Auswärtigen.

Ministerialdirektor: Dr. Adolf Kühn, Geh. Rat II. Kl.

Vortragende Räte: Dr. Wilhelm Heinze, Geh. Legationsrat, Heinrich Freiherr v. Red, Legationsrat, Kammerherr.

Kanzlei: Sekretär: Dr. K. Scheffelmeier, Legat.-Sekr.; Bureauvorſtcher: Chriſtoph Wl, Kanzleirat, Expeditor. Bureaubeamte: Guſtav Gebemer, Chriſtian Holzer, Franz Karrer, Oberverwaltungsſekretäre. Joſ. Sink, Expeditor, Karl Kaiſ, Regiſtrator. Joſef Fiſcher, Bureauaſſiſtent. Anton Köppler, Kanzleiaſſiſtent. Kanzleidiener: Val. Hambsch, Mich. Bender.

b. Abteilung der Juſtiz.

Ministerialdirektor: Dr. Wilh. Hübsch, Staatsrat.

Vortragende Räte: Erſt Duſſner, Oberſtaatsanwalt, Geh. Oberregierungsrat, W. Freiherr Marſchall v. Bieberſtein, Geh. Oberregierungsrat, Dr. Friedrich von Engelberg, Alfred Böhler, Dr. Friedrich Schmitt, Miniſterialräte.

Hilfsreferent: Dr. Erwin Ritter, Regierungsrat.

Inſpektionsbeamte: Dr. Jakob Kley, Richard Kuger, Oberamtsrichter, Erwin Burger, Notariatsinſpektor.

Bautechniſcher Referent: Dr. Otto Warth, Geh. Oberbaurat.

Sekretariat: Miniſterialſekretär: Joſ. Hollerbach, Amtsrichter, G. Dietſche, Max Erb, Kanzleirat, Sekretäre.

Oberreviſion: Reviſionsvorſtand: K. Bihlmann, Rechnungsrat. Chriſtian Barduſch, Alfred Graf, Oberreviſoren. Rich. Müller, Karl Simon, Reviſoren. Th. Harſch, Juſtizaktuar.

Regiſtratur: Heine. Bah, Kanzleirat, Friedr. Frey, Herm. Waldbogel, Aug. Schweinfurth, Joh. Zechner, G. Stech, Regiſtratores.

Expeditur: Expediturvorsteher Ernst Krauth, Kanzleirat. Justiz-
aktuar Matthias Dürr.

Kanzlei: Wilh. Karle, 1. Schreiber, August Birkenberger,
K. Reinmuth, Justiztuare. Wilhelm Dittler, Leop. Maßholder,
Adalbert Bittel, Kanzleiaffizienten.

Kanzleidicner: Franz Debold, Chr. Brecht. Hilfsdicner: Clemens
Riesler.

2. Großh. Gesandtschaften.

Am königl. preussischen Hofe:
Außerordentlicher Gesandter und bevollmächtigter Minister:
Sigismund Graf v. Berckheim, Wirkl. Geh. Rat, Erz. Bevoll-
mächtigter zum Bundesrate des Reichs, Kammerherr K. Preuß.
Major 3. D. Bureauvorsteher: Gustav Zeise, Rechnungsrat.

Am königl. sächsischen Hofe: Dieselben.

Am königl. bayerischen Hofe:
Außerordentlicher Gesandter und bevollmächtigter Minister:
Ludwig Freiherr von Reck, Geh. Legationsrat u. Kammerherr.

Am königl. württembergischen Hofe: Derselben.

Großherzogliche Konsulu:

Bremen: Konsul Paul Meyer. Hamburg: General-Konsul John
v. Berenberg-Göpler. Stettin: Konsul Hermann Günther.

Gesandtschaften am Großherzoglichen Hofe:

Bayern: Karl Graf von Moy, Kämmerer, außerordentlicher
Gesandter und bevollmächtigter Minister (Stuttgart). Belgien:
Baron Jules Greindl, außerordentlicher Gesandter und be-
vollmächtigter Minister (Berlin). Großbritannien:
Geschäftsträger (Darmstadt), Attaché: Douglas
Roofe. Italien: Cavaliere Alberto Panja, Erz., außerordentlicher
Gesandter u. bevollm. Minister, (Boischafter in Berlin), Cavaliere
Albert Martin Franklin, Legationsrat; Luigi Calderari de
Palazzolo, Oberst, Militär-Attaché. Oesterreich-Ungarn: Dr.
Thaddäus Graf Bolesta-Koziebrodzki, außerordentl. Gesandter
und bevollmächtigter Minister (Stuttgart); Oskar Freiherr
Gautsch von Frankenthurn, Legationssekretär; Peter Frhr. v.
Paumgarten, Kanzleidirektor. Persien: Mirza Mahmud Khan,
außerord. Gesandter u. bevollm. Minister (Berlin) Portugal:
Dr. Vicente Pinheiro Lobo Machado de Mello e Almada
Bicomte de Pindella, Pair von Portugal, außerord. Gesandter
und bevollmächtigter Minister (Berlin), Antonio da Costa

Cabral, Legationssekretär. Preußen: Karl v. Eisendecher, Wirklicher Geheimer Rat, Vizeadmiral à l. s. der Marine, Cz., außerordentlicher Gesandter und bevollmächtigter Minister (Karlsruhe); Geh. Hofrat Heinrich Wiedemann, Kanzleivorstand. Rußland: Dmitrij von Eichler, Hofmeister und Wirkl. Staatsrat, Minister-Resident (Karlsruhe); Meris v. Woiebowodsky, Kammerherr, Ministerialrat, Legationssekretär, Attaché: Michel Zographo, Titular-Rat. Sachsen: Heinrich August Luitbert Freiherr von Friesen, Kammerherr und Wirkl. Geheim. Rat, Cz., außerordentlicher Gesandter und bevollmächtigter Minister (München). Schweden: Eric Birger v. Trolle, außerordentlicher Gesandter und bevollm. Minister (Berlin); Legationsrat Hans Henrik August Freiherr v. Essen, Herold bei dem Königlich Schwedischen Seraphinenorden; Militärattaché: Gustav Oskar Reinhold von Schenfelt, Kapitän im Infanterie-Regiment „Kronoberg“ No. 11 der schwed. Armee. Attaché: Baron Knut von Bonde, Gesandtschaftskanzler: Gustav Nyren. Spanien: Luis Polo de Bernabé, Cz., außerord. Gesandter und bevollm. Minister (Botsch. in Berlin); Legationsrat José Gil-Delegado. Württemberg: Karl Moser v. Filsch, Kammerh. und Geh. Legationsrat, außerordentlicher Gesandter und bevollmächtigter Minister (München).

Auswärtige Konsuln im Großherzogtum:

Argentinische Republik: Generalkonsul in Hamburg: Francisco Reynolds. Vizekonsul in Pforzheim: Vizekonsul in Karlsruhe: Ernst Regensburger.

Bayern: Konsul in Karlsruhe: Karl Himmelheber.

Belgien: Generalkonsul in Adln: A. Halemph. Konsul in Mannheim: Karl Haas, Geh. Kommerzienrat; Konsul in Karlsruhe: Adolf Schmieder.

Bolivia: Generalkonsul in Hamburg: Guillermo Sanjinés. Konsul in Frankfurt a. M.: Ludwig Grimm.

Brazillen: Generalkonsul I. Kl. in Hamburg: Sully José de Souza. Vizekonsul in Karlsruhe: Karl Layh.

Kolumbien: Generalkonsul in Hamburg: Dr. G. Michelsen.

Costa Rica: Konsul für die Stadt Mannheim: Heinrich Marx.

Cuba: Generalkons. in Hamburg: Manuel Gray de Rojas.

Dänemark: Konsul in Mannheim: David Simon. Vizekonsul in Mannheim: Dr. Leo Simon.

Frankreich: Kons. in Mannh.: Faustin Henri Bridet d'Antremont. Vizekonsul in Mannheim: André van den Waers.

Griechenland: Konsul in Mannheim: Julius Menzer jun.

Großbritannien: Konsul in Mannheim: Dr. Paul Sadenburg.

- Guatemala: Generalkonsul in Hamburg: E. G. Carrillo. Honorar-Konsul in Mannheim: Richard Boeh.
- Honduras: Konsul für die Stadt Mannheim: Emil Melchers. Generalkonsul für die Stadt Freiburg: Otto Schiffmann.
- Japan: Honorarkonsul in Freiburg: Albert Schinzinger.
- Italien: Generalkonsul in Mannheim: D. Bornhausen. Vizekonsul daselbst: Heinrich Bornhausen.
- Liberta: Generalkonsul in Hamburg: Karl Gg. Phil. Goebelt.
- Mexiko: Konsul in Mannheim: Ernst Leoni.
- Nicaragua: Generalkonsul in Freiburg: Otto Schiffmann.
- Niederlande: Konsul in Mannheim: Dr. Paul Richard Brosien, Kommerzienrat. Vizekonsul daselbst: Emil Melchers.
- Norwegen: Konsul in Mannheim: Paul Baus.
- Oesterreich-Ungarn: Konsul in Karlsruhe: Ernst Bielefeld. Konsul in Mannheim: D. Smreker. Vizekonsul in Mannheim: B. Leser.
- Panama: Generalkonsul in Hamburg: Archibaldo E. Boyd; Konsul für die Stadt Mannheim: Karl Rosenfeld.
- Paraguay: Generalkonsul in Frankfurt a. M.: Manfred A. Hecht; Konsul in Baden: Philipp August Kiehnle.
- Persien: Generalkonsul in Karlsruhe: Abraham Henoch.
- Peru: Konsul in Mannheim: Walter Emminghaus; Konsul für die Stadt Karlsruhe: Robert Krieg.
- Portugal: Konsul in Karlsruhe: Robert Nicolai, Bankdirektor. Konsul in Mannheim: Dr. Paul Richard Brosien, Kommerzienrat.
- Rumänien: Generalkonsul in Mannheim: Karl Simon.
- Rußland: Honorarkonsul für die Stadt Baden: Robert Nicolai, Bankdirektor; Vizekonsul für die Stadt Mannheim: A. Bender.
- Schweden: General-Konsul in Karlsruhe: Robert Koelle, Geh. Kommerzienrat. Vizekonsul in Mannheim: Oskar Sternberg.
- Schweiz: Konsul in Mannheim: Karl Haster.
- Serbien: Generalkonsul in Frankfurt a. M.: Dr. jur. Louis Thebesius, Rechtsanwalt.
- Spanien: Konsul in Mannheim: Moriz Rauen. Vizekonsul daselbst: Alfred Rauen.
- Türkei: Generalkonsul in Mannheim: Dr. K. Reiß, Geh. Kommerzienr.
- Uruguay: Generalkonsul in Hamburg: Antonio Goso. Konsul in Frankfurt a. M.: Sebastian Cahn.
- Venezuela: Generalkonsul in Hamburg: Dr. José Ignacio Cardenas. Konsul für die Stadt Mannheim: David Simon.
- Vereinigte Staaten von Amerika: Konsul in Mannheim: Samuel H. Shank; Vizekonsul daselbst: Jos. H. Lente; Vize- u. Deputykonsul daselbst: Alfred D. Littmann, Konsul in Rehl; Frank S. Hannah; Vize- u. Deputykonsul daselbst: Carl W. Schmitt.
- Württemberg: Konsul in Karlsruhe: Emil Müller.

3. Oberlandesgericht.

(Sitz in Karlsruhe.)

Oberlandesgerichtspräsident: Dr. Emil Dörner.

Senatspräsidenten: Herm. Buch, Dr. Ad. West, Rud. v. Wolbeck.

Oberlandesgerichtsräte: Adolf Emil Hauger, Karl May, Dr.

Nathan Stein, Herm. Beck, A. Schenk, Dr. O. Fürst, O. Hink,

Osk. Jsele, Gustav Storz, Dr. K. Frhr. v. Babo, Dr. Oskar

Puchelt, Dr. Rudolf Schick, Dr. Sally Maas, Ludwig Mainhard,

Edmund Schmidt, Leop. Neckel, Hch. Siehne, Karl Bucherer,

Joseph König, Dr. E. Bernauer.

Gerichtsschreiberei: Sekretär: Dr. Th. Kalschmidt, Amtsrichter.

Registrator: Anton Meroth, Oberjustizsekretär. Expeditoren:

H. Schulz, Kanzleirat; W. Laber. Justizaktuare: Rich. Müller,

J. Baumbusch, Karl Schmitt, Aug. Herrmann. Kanzlei-

assistenten: L. Munkelt, Paul Kramer.

Kanzleidiener: A. Waldenmeier, Andreas Seithel, Ph. Kösch.

Hilfsdiener: K. Fröhlich.

4. Landgerichte.

A. Konstanz.

Landgerichtspräsident: Friedrich v. Berg.

Landgerichtsdirektor: Dr. K. Frhr. v. Rüpplin.

Landgerichtsräte: Karl Rieder, Frdr. Trolle, K. Jaedle, Unter-

suchungsrichter, Dr. F. Gttle, Gust. Schäfer, G. Brugier, Stell-

vertreter des Untersuchungsrichters, Dr. K. Welde, J. Federer.

Medizinalreferent: Dr. Alb. Heinemann, Medizinalrat, Bezirks-

arzt in Konstanz, Stellvertreter: Dr. Friedrich König, Medi-

zinalrat, Bezirksarzt in Stockach.

Gerichtsschreiberei: Sekretäre: Emil Neumann, Amtsrichter.

Osk. Ege, Justizsekretär. Registratoren: Paul Hoch, Ober-

justizsekretär, E. Winterhalter, Rud. Kirchmann. Expeditor:

G. Schmidt, Kanzleirat. Justizaktuare: J. Blösch, W. Perino,

W. Pfister, W. Fettscher.

Kanzleidiener: Caspar Graf, F. Stengeler.

B. Waldshut.

Landgerichtspräsident: Otto Walli.

Landgerichtsdirektor: Adolf Birkenmayer.

Landgerichtsräte: Otto Straub, Stellvert. des Untersuchungs-

richters, Dr. Ad. Homburger, Untersuchungsrichter, Dr. Eug.

v. Freyhof, Kammerherr, Josef Rosenlacher, Gustav Notsch

Medizinalreferent: Medizinalrat Dr. G. Baer, Bezirksarzt in

Waldshut; Stellvertreter: Dr. W. Dörner, Bezirksarzt in

Schopfheim.

Gerichtsschreiberei: Sekretär: August Mayerle, Amtsrichter.
 Registrator: C. Knobloch. Expeditor: J. Neuer, Oberjustizsekretär.
 Justizaktuare: August Karcher, Otto Behringer.
 Kanzleiaffistent: Rudolf Bornhauser.
 Kanzleidiener: Alb. Weiler.

C. Freiburg.

Landgerichtspräsident: Eduard Uibel.
Landgerichtsdirektoren: Dr. Theodor Mühling, Karl Wiehl.
Landgerichtsräte: F. Clauß, Dr. H. Ottendörfer, J. Breitner, Christ. Krebs, Karl Urnau, Untersuchungsrichter, Clemens Oster, Ad. Ketterer, Ernst Pfeifer, Dr. Johann Rinderle, Dr. Ludw. Walz, Dr. R. Vertsch, stellvert. Untersuchungsrichter, Franz Eichbacher, Untersuchungsrichter, Ernst Mayer.
Vorsitzender der Kammer für Handelsfachen: Landgerichtsrat Ernst Pfeifer. **Stellvertreter:** Landgerichtsrat Karl Urnau.
Handelsrichter: Kommerzienrat Ludwig Rau in Freiburg; Kaufmann C. Rues, Freiburg; Fabrikant A. Tritscheller, Benzkirch, Kaufmann Adolf Behrle, Herbolzheim.
Handelsrichter-Stellvertreter: Kaufmann Emil Demuth, Bankdirektor C. Schuster in Freiburg; Weinhändler F. Blankenhorn in Schliengen; Weinb. Hermann Kurz in Müllheim.
Medizinalreferent: Geh. Hofrat Dr. Paul Kraske, Professor, Direktor der chirurg. Klinik. Geh. Hofrat Dr. Afr. Hoche, Prof., Direktor der psychiatr. Klinik in Freiburg; Stellvert.: Reinhard Becker, Medizinalrat, Bezirksarzt in Freiburg.
Gerichtsschreiberei: Sekretäre: Wilh. Blaz, Oberjustizsekretär; F. Moisch, Math. Hanagarth. **Registatoren:** Jos. Roth, Oberjustizsekretär; Karl Steinmann, W. Kilian. **Expeditionen:** J. Heiß, R. Döffler, Oberjustizsekretäre. **Justizaktuare:** Willy Koll, Karl Romig, Karl Grob, Karl Adermann, Aug. Vitsch. **Bureauassistenten:** Fr. Bach, Fr. Eckerlin, K. Sieber.
 Kanzleidiener: M. Weißer, Karl Kopp, Andr. Müller.

D. Offenburg.

Landgerichtspräsident: Heinrich Eisenlohr.
Landgerichtsdirektor: Hermann Zentner.
Landgerichtsräte: Otto Müller, Untersuchungsrichter, Dr. H. M. Grüninger, Stellvert. des Untersuchungsrichters, Emil Stegmüller, Gustav Waag, Robert Müller, Josef Wittemann, Ludwig Mornhinweg, Emil Holzenthaler. **Landrichter:** Dr. Edw. Haunß.
Medizinalreferent: Medizinalrat Dr. Ernst Baber, Bezirksarzt in Offenburg. **Stellvert.:** Dr. F. Schaller, Bezirksarzt in Oberkirch.

Gerichtsschreiberei: Sekretäre: Friedr. Frey, Landg.-Schr. Albert Walz, Oberjustizsekr. Registrator: Camill Cloß, Expeditoren: Herm. Grasberger, Oberjustizsekretär; Karl Schramm. Justizaktuare: Johann Bangert, Wilhelm Korbes, Ph. Gabel. Kanzleiaffistenten: Jos. Singer, K. Duttlinger, Ad. Beckesser. Kanzleidienner: August Greiner und S. Alweyer.

E. Karlsruhe.

Landgerichtspräsident: Dr. Adolf Trefzer.

Landgerichtsdirektoren: Herm. Dier, Dr. Aug. Dölter, Dr. Rud. Obkircher, Dr. Rob. Reiß.

Landgerichtsräte: Adolf Guttenberg, Adolf Neßler, Dr. Georg Schuberg, Dr. W. Bentscher, Dr. K. Vischer, Untersuchungsrichter, Dr. H. Bleicher, Adolf Baumgartner, H. Kirsch, Dr. Hch. Weßlar, Untersuchungsrichter, Rich. Heim, Franz Müller, stellvertr. Untersuchungsrichter, Dr. S. Augenstein, stellvertr. Untersuchungsrichter, Dr. K. Engler, Dr. W. Hoeniger, Karl Buzengeiger, Untersuchungsrichter, L. Winkler, Alex. Brauer, P. Fromberg, Peter Göttinger, Alfred Berni, stellvertr. Untersuchungsrichter, Dr. K. Engelhardt, Ad. Mößinger, K. Göß.

Vorsitzende der Kammern für Handelsachen: a) für die I. Kammer, Landgerichtsrat Dr. Georg Schuberg; b) für die II. Kammer: Landgerichtsrat Dr. W. Bentscher; in Pforzheim: Dr. O. Levis Oberamtsrichter. Stellvertreter des letzteren: Dr. F. Heinsheimer, Amtsrichter.

Handelsrichter: Kaufmann Leop. Ettlinger, Bankdirektor August van der Korf, Kaufmann Richard Hell, Fabrikant Bernhard Fuchs, Brauereidirektor Karl Moninger, Fabrikant Friedrich Wolff jr., Kommerzienrat Karl Junter, in Karlsruhe. Kommerzienrat Gustav Siegle, Fabrikant F. Kammerer, Fabrikant Andreas Odenwald, in Pforzheim. Stellvertreter der Handelsrichter: Kaufmann Karl Lahh, Kommerzienrat Fritz Homburger, Bankdirektor und Konsul Robert Nikolai, Fabrikant Karl Himmelheber, Buchdruckereibesitzer Dr. Albert Knittel, Fabrikant Alb. Sichterheimer, Kaufmann Leop. Rölsh, Kaufmann Friedr. Kiefer, in Karlsruhe. Kommerzienrat Hermann Geßell, Kaufmann Paul Denzel, Fabrikant Valentin Broß, Bankier Adolf Kahn, in Pforzheim.

Medizinalreferent: Geh. Obermedizinalrat Dr. Franz Greiff in Karlsruhe. Stellvertreter: Dr. Ferd. Kaiser, Medizinalrat.

Gerichtsschreiberei: Sekretäre: J. Lipp, Oberjustizsekretär; Joseph Fuchs, Heinrich Schweinfurth, Alfred Paulus, Justizsekretäre. Registratoren: F. Diel, Kanzleirat; Gg. Krauth, G. Weißhaar, A. Thum, Oberjustizsekretäre; G. Amelang, A. Mähl. Expe-

ditoren: B. Feuerstein, Oberjustizsekretär; C. Schwörer. Justizaktuare: C. Klöckner, R. Riebel, F. Spieß, H. Trippel, F. Kleinschmitt, A. Böhme, K. Brunk, A. Schäfer, F. Weib, St. Heß, S. Zind, Adolf Wolmer, C. Eggensperger, Landred Bindemann, R. Hils, Paul Göb, Karl Böck. Kanzleiaffistenten: W. May, J. Höhn.

Kanzleidiener: Ludwig August Hauck, August Stüber, Theodor Vetter, Aug. Suhm, Otto Knäbel. Hilfsdiener: Gust. Mosbach.

F. Mannheim.

Landgerichtspräsident: Dr. Karl Eller.

Landgerichtsdirektoren: Friedrich Walz, Friedrich Bengler, Dr. Karl Hummel, Rudolf Schmitt.

Landgerichtsräte: H. Wolf, Dr. Leop. Strauß, Dr. Aug. Aberle, Ernst Kircher, Dr. R. Heinze, Dr. S. Bodenheimer, Untersuchungsrichter, Karl Reiff, Dr. Rich. Kurzmann, Dr. J. Koelle, stellv. Untersuchungsrichter, Dr. R. Rupp, Untersuchungsrichter, Max Brugger, Otto Weiß, Gottfr. Moll, Dr. D. Weipert, Dr. Jak. Bär, Dr. Arth. Maischhofer, stellvert. Untersuchungsrichter, Dr. Wilhelm Haas, Landrichter: Hch. Junter, Untersuchungsrichter, Wilh. Wittmann, Ottm. Wohlgenuth, Dr. Joh. Wolfshard, Aug. Grathwohl, Dr. Hermann Glockner.

Vorsitzende der Kammern für Handelsfachen: a) für die I. Kammer: Landgerichtsrat Dr. August Aberle, b) für die II. Kammer: Landgerichtsrat Hermann Wolf, c) für die III. Kammer: Landgerichtsrat: Ernst Kircher. Stellvert. derselben: Landgerichtsräte: Dr. R. Heinze, Dr. R. Kurzmann, Otto Weiß.

Handelsrichter: Maschinenfabrikant Jos. Ballenberg, Kaufmann Louis Hirsch, Bankier Herm. Soherz, Kommerzienrat Aug. Imhoff, Kaufmann J. Darmstädter, Kommerzienrat C. Engelhard, Fabrikant W. Hübner, Kaufmann C. Bumiller, Fabrikant C. Schweizer, Brauereidirektor R. Sauerbeck, Fabrikant J. Forrer, Fabrikdirektor A. Grumbach, sämtlich in Mannheim.

Handelsrichter-Stellvertreter: Fabrikdirektor Otto Hoffmann, Fabrikant M. Köhler, Direktor R. Meister, Direktor Rich. Sachsse, Fabrikant J. Thorbecke, Kaufmann C. Mayer-Dintel, Fabrikant A. Heberer, Fabrikant R. Lenel, Konsul Emil Melchers, Vizekonsul Osk. Sternberg, Direktor Heinrich Knecht, Kaufmann Michael Rothschild, alle in Mannheim.

Medizinalreferent: Med.-Rat Dr. Aug. Ziz, Bezirksarzt in Mannheim. Stellvertreter: Med.-Rat Dr. J. Schleid in Mannheim.

Gerichtsschreiberei: Sekretäre: Bruno Bittler, Gust. Altfeld, Oberjustizsektr., Jos. Engelmann, Eug. Schüle, P. Würth, G. Lang, Osk. Heß, Philipp Riedel, Hermann Müller, Justiz-

sekretäre. Registratoren: Leop. Mechler, Kanzleirat; M. Bollong, F. Schäfer, Oberjustizsekretäre. Expeditoren: Joh. Gg. Starck, Oberjustizsekr., Mart. Herrmann. Justizaktuare: Hch. Bender, Georg Arnold, G. Schneider, Ludwig Zaif, F. Walz, Ernst Danfsin, H. Altmann, G. Rothenhöfer, Wilh. Dauth, Emil Spahr, Wilh. Ehret, J. Würzburger, Ost. Göppert. Kanzleiaffistenten: Mich. Duintel, Anton Karg. Kanzleidiener: J. Messerschmidt, Heinr. Messel, J. Ihle, L. Graf.

G. Heidelberg.

Landgerichtspräsident: Dr. Joh. Zehnter.
 Landgerichtsdirektor: Em. Frhr. Stochorner v. Starein.
 Landgerichtsräte: Max Huffschnid, Stellvertr. des Untersuchungsrichters, Dr. A. Gautier, K. Mittermaier, F. Gut, J. Geismar, F. Schlimm, R. Haas, Untersuchungsrichter, Th. Hölzl.
 Medizinalreferent: Dr. Joh. Holl, Bezirksarzt I in Heidelberg; Stellvertr.: Med.-Rat Dr. G. Kürz, Bezirksarzt II in Heidelberg.
 Gerichtsschreiberei: Sekretär: Gustav Schneider, Oberjustizsekr. Registratoren: Nik. Jöst, Oberjustizsekr., Joh. Dumont. Expeditoren: Christ. Schönthaler, Kanzleirat, Ph. Helmstädter, Oberjustizsekr. Justizaktuare: K. Wittemann, Karl Welschinger, Konr. Geiger, Max Dränert. Kanzleiaffistent: Gust. Ludwig. Kanzleidiener: Peter Wenger.

H. Mosbach.

Landgerichtspräsident: Mart. Fleuchaus.
 Landgerichtsdirektor: Christian Dorner.
 Landgerichtsräte: G. Deimling, Fr. Hassencamp, Karl Haager, Untersuchungsrichter. Dr. A. Groß. Landrichter: Dr. Emil Ziegler, stellvertr. Untersuchungsrichter.
 Medizinalreferent: Med.-Rat Dr. Karl Wippermann, Bezirksarzt in Mosbach. Stellvertreter: Dr. G. Seiz, Bezirksarzt in Eberbach.
 Gerichtsschreiberei: Sekretär: Ludwig Kupferschmid. Expeditor: Registrator: Aug. Braun, Oberjustizsekretär.
 Justizaktuar: K. Edinger. Bureauassistent: L. Hübschmann.
 Kanzleidiener: Karl Zimmer.

5. Staatsanwaltschaft.

Oberlandesgericht Karlsruhe.

Oberstaatsanwalt: Ernst Duffner, Geh. Oberregierungsrat.

Landgerichtsbezirk Konstanz.

Dr. Karl Kempff, I. Staatsanwalt. Dr. Gustav Gungert, Staatsanwalt. Expeditor: Fr. Kenninger, Oberjustizsekr.; Justizaktuare: Emil Mörmann, Friedr. Weiher, Marzel Kaminski, Badischer Geschäftskalender.

Landgerichtsbezirk Waldshut.

August Mehl, Staatsanwalt. Expeditor: Karl Bauschlischer, Oberjustizsekretär; Justizaktuare: Otto Lemmer, Fr. Lint.

Landgerichtsbezirk Sreiburg.

Dr. Alfred Grosch, I. Staatsanwalt, Justus Bender, Eduard Lint, Staatsanwälte. Expeditor: Joh. Staudt, Oberjustizsekretär; Registrator: Hch. Greif; Justizaktuare: Otto Hofmann, Johann Hauber, Fr. Gebhard; Kanzleiaffistent: L. Endres, E. Schnab; Amtsdienner: Leop. Sam.

Landgerichtsbezirk Offenburg.

Dr. Christof Grosselfinger, I. Staatsanwalt, E. Meier, Staatsanwalt. Expeditor: W. Schleicher, Oberjustizsekretär; Registrator: A. Burger; Justizaktuar: Franz Speck.

Landgerichtsbezirk Karlsruhe.

Wilhelm Morath, I. Staatsanwalt. Dr. Franz Huber, Herm. Kuenzer, Dr. Karl Rudmann, Dr. Karl Hafner, Staatsanwälte; letzterer mit dem Sitz in Pforzheim. Expeditoren: Hch. Stroh, Oberjustizsekretär, Fr. Albert; Registratoren: Emil Riedlin, Oberjustizsekretär, Ad. Müller; Justizaktuare: Karl Münch, Alb. Stalter, Emil Sieb, H. Adam, Fr. Bauer; Kanzleiaff.: J. Dörr in Karlsruhe. — Expeditor: A. Liebe, Oberjustizsekretär. Justizaktuare: K. Santo, Fr. Förder; Kanzleiaff.: E. Mamier in Pforzheim. Amtsdienner in Karlsruhe: Dagob. Effert. Amtsdienner in Pforzheim: Heinrich Scherle.

Landgerichtsbezirk Mannheim.

Dr. Ernst Rärcher, I. Staatsanwalt. Eduard Hoffarth, Edmund Mickel, Karl Hellinger, Staatsanwälte. Expeditoren: Jakob Meber, Oberjustizsekr., Ad. Borell; Registrator: Ferd. Kunz; Justizaktuare: W. Fuhrmann, Fr. Batt, W. Schönhalz, K. Schäfer, W. Bertram, J. Voisin; Kanzleiaffistent: Jos. Fallner; Amtsdienner: Hch. Kirrfetter, Th. Schach.

Landgerichtsbezirk Heidelberg.

Dr. G. Sebold, I. Staatsanwalt. Friedr. Freiherr von Dusch, Staatsanwalt. Expeditor: L. Bechtold, Oberjustizsekretär; Justizaktuare: J. Gaunß, K. Heß, Ad. Welz; Kanzleiaffistent: Hch. Hoffmeister; Wit. Andris, Hilfsdienner.

Landgerichtsbezirk Mosbach.

Wilhelm Krauß, Staatsanwalt. Expeditor: Karl Dürr; Justizaktuare: Hch. Ritter, Hch. Rosk.

6. Amtsgerichte.

A. Landgericht Konstanz.

Donauessingen: Emil Weber, Oberamtsrichter, H. Weber, Amtsrichter.

Eugen: Aug. Straub, Amtsrichter.
Konstanz: E. Krimmer, Oberamtsrichter, Dr. Jos. Mayer, Amtsrichter.

Meskirch: Dr. Otto Müller, Amtsrichter.

Pfullendorf: H. Sorg, Amtsrichter.
Radolfzell: J. Winter, Eugen Fiker, Amtsrichter.

Stodach: Emil Baumgartner, Amtsrichter.

Ueberlingen: Siegfried Bauer, J. Kottler, Oberamtsrichter.

Willingen: Aug. Büchner, Oberamtsr., Oskar Kießer, Amtsrichter.

B. Landgericht Waldshut.

Bonnendorf: Frz. Walter, Amtsrichter.
Säckingen: Dr. Georg Köhler, G. Herth, Amtsrichter.

St. Blasien: Friedr. Weichelt, Amtsrichter.

Schönan: Hugo Enge, Amtsrichter.
Schopfheim: Dr. Frz. Pfafferoth, Oberamtsrichter.

Waldshut: Dr. R. Röthler, Oberamtsr., E. Herrsche, Amtsrichter.

C. Landgericht Freiburg.

Breisach: Ludwig Mayer, Oberamtsrichter.

Emmendingen: F. Schredelseker, Dr. Rudw. Kießer, Oberamtsr.,

Ettenheim: R. Bastian, Oberamtsrichter.

Freiburg: Rup. Burger, Amtsgerichtsdirektor, H. Merkel, Alb. Uebe, Rud. Baier, Dr. Alb. Fuchs, Hans Eisele, Dr. E. Muchow, Oberamtsrichter.

Kenzingen: H. Stumpf, Amtsrichter.
Lörrach: R. Bartenstein, Oberamtsrichter, Alb. Hoffmann, Walter Krug, Amtsrichter.
Müllheim: Dr. Walter Gerbel, Oberamtsrichter.

Neustadt: Dr. Herm. Weindel, Oberamtsrichter.

Staufen: Dr. Karl Kraemer, Oberamtsrichter.

Waldkirch: Max Hornung, Oberamtsrichter.

D. Landgericht Offenburg.

Achern: Karl Voës, Oberamtsrichter.

Bühl: Dr. M. Wibel, Oberamtsrichter, Wilh. Greiner, Amtsrichter.
Gengenbach: Dr. Th. Strobel, Amtsrichter.

Kehl: Gust. Leonhard, Max Jos. Ruch, Oberamtsrichter.

Lahr: Heinrich Gmele, Oberamtsr., Dr. Hugo Geißler, Amtsrichter.

Oberkirch: H. Weißer, Amtsrichter.

Offenburg: Karl Nühle, Oberamtsrichter, Dr. R. Jordan, Amtsrichter.

Triberg: Emil Winter, Oberamtsrichter.

Wolfach: Julius Helbling, Oberamtsrichter.

E. Landgericht Karlsruhe.

Baden: W. Schopf, J. Antoni,
Ed. Zehr, Oberamtsrichter.

Bretten: „
Amtsrichter.

Bruchsal: Kob. Joachim, Karl
Dauth, Oberamtsrichter, K.
Lehmann, Amtsrichter.

Durlach: Ernst Bechtold, Ernst
Nebel, Oberamtsrichter.

Ettlingen: Joh. Zimpfer, Dr.
Rich. Luz, Oberamtsrichter.

Gernsbach: J. Haunß, Ober-
amtsrichter.

Karlsruhe: Albert Frh. von
Bodman, Amtsgerichtsdirek-
tor, A. Kaiser, Dr. Ph. Fuchs,

Rud. Müller, Dr. F. Müller,
Dr. Friedr. Quenzer, Ober-
amtsrichter, W. Traumann,
K. Lauck, Dr. G. Umhauer,
Dr. Gust. Jolly, Amtsrichter.

Pforzheim: Karl A. Desterle,
Amtsgerichtsdirekt., Dr. Otto
Levis, Dr. M. Elsäffer, Ober-
amtsrichter, Wilh. Kastner,
Arth. Weggoldt, Erich Becker,
Dr. Fr. Heinsheimer, Herm.
Wartning, Amtsrichter.

Philippsburg: Erwin Ein-
wächter, Amtsrichter.

Kastatt: A. Renner, Oberamtsr.
Rud. Stumpf, Amtsrichter.

F. Landgericht Mannheim.

Mannheim: J. Gießler, Amts-
gerichtsdirektor, Dr. Friedrich
Koch, Dr. Alfr. Hanemann,
Rudolf Neuger, Oskar Graf,
Dr. Karl Maurer, Dr. W.
Geiser, Dr. Alb. Kornmajer,
Oberamtsrichter, Paul Lub-
berger, Dr. Richard Bommer,
Dr. M. Senel, Dr. K. Kälberer,

Aug. Kosi, Friedrich Woll,
Dr. August Ulrich, Eduard
Göckel, Dr. K. Fleuchaus,
Amtsrichter.

Schweisingen: Dr. Th. Hof-
mann, Oberamtsrichter. Dr.
Edgar Arnold, Amtsrichter.

Weinheim: Dr. Ludw. Kampp,
Fritz Jung, Oberamtsrichter.

G. Landgericht Heidelberg.

Eppingen: Dr. W. Herth, Amtsr.

Heidelberg: Franz Engelberth,
Amtsgerichtsdirektor, Michael
Schott, Georg Seih, Her-
mann Adnig, Dr. Udo Karl
Frhr. von La Roche, Starken-

fels, Robert Diez, Oberamts-
richter.

Sinsheim: Otto Grein, Ober-
amtsrichter.

Wiesloch: Otto Steurer, Amts-
richter.

H. Landgericht Mosbach.

Abelsheim: Ludwig Grohé,
Amtsrichter.

Borberg: K. Schülker, Amtsr.

Buchen: Karl Förderer, Amts-
richter.

Eberbach: D. Amtsr.

Mosbach: H. Hildenbrand, Ob-
Amtsr., P. Bechert, Amtsr.

Neckarbischofsheim: Ludwig
Hessel, Amtsrichter.

Tauberbischofsheim: Dr. Karl
Delcker, Dr. Fr. Graf, Amts-
richter.

Wallbühl: W. Eggler, Amtsr.

Wertheim: Georg Volkert,
Oberamtsrichter.

7. Verzeichnis der Notariate.

Landgerichtsbezirk Konstanz.

Donaueshingen: Alfred Hoffmann; Justizaktuar: Nik. Müller.
Kanzleihilfe: Friedr. Kieg. Hüfingen: O. Merz; Justiz-
aktuar: Weibert Zehnder.

Eugen: Karl Miltner; Justizaktuar W. Beck. Immendingen:
W. Siegrist; Justizaktuar: Aug. Vorgeiß. Tengen:
F. Udry; Kanzleiaffistent: F. Gerner.

Konstanz: I. Dr. Hch. Bachelin; Justizaktuar: G. Wunderlich;
Kanzleihilfe: O. Mayer. II. Phil. Gagg; Bureauassistent:
Th. Ebler; Kanzleihilfe: Seb. Bosh.

Mehlkirch: Dr. O. Müller; Justizaktuar: Wilhelm Kenner.
Stetten a. t. M.: Ludwig Heide.

Fullendorf: Wilh. Stocker; Justizaktuar: Alb. Fischbach.

Nadolszell: Konrad Kern; Justizaktuar: Aug. Bohn. Singen
Dr. Josef Brandt; Justizaktuar: Josef Hillenbrand.

Stodach: I. Wilh. Leist; Justizaktuar: F. Bulach. II. R.
Schmidt; Justizaktuar: Friedrich Lochert.

Überlingen: S. Bastian; Justizaktuar: W. Reuble. Meers-
burg: Karl Grieninger; Bureauassistent: Rud. Kirchhoffer.
Salem: Dongin Keller; Bureauassistent: Emil Ernesti.

Villingen: I. Bened. Müller; Justizaktuar: Aug. Kroneisen, Gust.
Seemann. II. Dr. Erich Jacob; Justizaktuar: B. Winterhalter.

Landgerichtsbezirk Waldshut.

Bundorf: Otto Müller; Justizaktuar: R. Bernauer. Stüh-
lingen: Eugen Stader; Justizaktuar: Oskar Fuchs.

Südingen: Karl Hund; Justizaktuar: Th. Fikner. Badisch-
Kheinfelden: Dr. O. Geiger; Bureauassistent: G. Eberlin.

Rickenbach: Gerichtsassessor J. Würzberger; Justizaktuar:
J. Klob.

St. Blasien: Rupert Seeger; Justizaktuar: Frz. Ant. Lechner.
Schönan: Leopold Schmieder; Justizaktuar: Egon Edinger.

Zell i. W.: Wilh. Weiszer; Justizaktuar: A. Deck.
Schopfheim: I. Karl Intleoser; Justizaktuar: Otto Kaltenbach.

II. Franz Höfeler. Kanzleihilfe: J. B. Zwid.

Waldshut: Ed. Morell; Justizaktuar: Alb. Zink. Görwihl:
Kamill Land; Kanzleiaffistent: Ant. Stort. Grießen: Emil
Hofmann; Justizaktuar: Karl Diehm. Tiengen: J. Ditt;
Justizaktuar: G. Kei.

Landgerichtsbezirk Freiburg.

Breisach: Albert Hottinger; Bureauassistent: Rupert Lauser,
Kanzleihilfe: Artur Model. Oberrotweil: Aug. Bauer;
Justizaktuar: Fr. Eisenmann.

Emmendingen: I. R. Welcker; Bureauassistent: Karl Kugel.
 II. Rud. Kuhn; Justizaktuar: Otto Bischler.
 Ettenheim: I. Ludw. Ertel; Justizaktuar: M. Schächner. II. Frz.
 Haas. Bureauassistent: O. Möhringer.
 Freiburg: I. Adolf Gärtner; II. Josef Dilger; III. Rudolf
 Kurrus; Kanzlei I—III: Justizsekretär: R. Herm. Justiz-
 aktuare: Wilh. Burchenn, Karl Kopp, L. Sichtenberger. Kanzlei-
 gehilfe: Mich. Knobloch. IV. E. Gdesheimer; Justizsekretär:
 L. Schmolck. Justizaktuar: Herm. Klingler. V. O. Merklinger;
 Justizaktuar: H. Mehger. VI. H. Kapferer; Bureauassistent:
 Th. Wagner. VII. August Meher; Justizaktuar: Karl Kösch.
 Kirchzarten: Dr. Felix Dhwald; Justizaktuar: Emil Ott.
 Kenzingen: Otto Hauler; Justizaktuar: J. Hilberer. Endingen:
 Edgar Schreiber; Justizaktuare: Max Bogenschütz, Otto Fehr.
 Lörrach: I. Adolf Jacob; Justizaktuar: Ernst Koch. II. Max Herr;
 Justizaktuar: Ph. Berner. Kandern: Fr. Seltjam; Bur.-Assist.:
 Alb. Meher. Kirchen: Alfr. Ihle; Justizaktuar: C. Albrecht.
 Müllheim: Albert Dinger; Bureauassistent: P. Kohlenberger.
 Schliengen: Ludwig Ganter; Kanzleiaffistent: Rob. Senft.
 Neustadt: Severin Bühler; Justizaktuar: Th. Müller.
 Staufen: H. Huber; Justizakt.: Seb. Klaffschentel, Kanzleigeheilfe:
 Gg. Beer. Krozingen: R. Naber; Justizakt.: Ludw. Leibinger.
 Waldkirch: Eduard Schirrmann; Bureauassistent: Alfred Grab.
 Kanzleigeheilfe: Max Hungerer. Elzach: Franz Ganter; Bureau-
 assistent: Emil Wild.

Landgerichtsbezirk Offenburg.

Achern: I. Wilh. Harrer; Bureauassistent: Joh. Scheu. II. Karl
 Kohlund; Justizaktuar: Hermann Weber.
 Bühl: I. Gustav Großmann; Justizsekretär: Anton Hurst. Justiz-
 aktuar: Julius Schmitt; Kanzleiaffistent: J. Simon. II. Oskar
 Schanno; Justizaktuar: J. B. Meißel. III. Dr. Hermann
 Wacker; Justizaktuar: R. Wolf.
 Gengenbach: Joh. Reichert; Justizaktuar: A. Breunig. Kanzlei-
 gehilfe: Alfred Schroech. Zell a. H.: Friedr. Schäfer; Kanzlei-
 assistent: Johann Zentner.
 Nehl: I. Emil Stoiger; Bureauassistent: Franz Rembach. Kanzlei-
 gehilfe: Wilh. Wibber. II. Friedr. Krant; Kanzleiaffistent: Leop.
 Selz. Heimbischofsheim: Al. Klug; Justizakt.: Ferd. Appel.
 Lahr: I. Rud. Jung; Justizsekretär: Matth. Fischer; Justizaktuare:
 A. Andres, Max Weinberg, Frid. Schäfer. II. Friedr. Ransstein;
 Justizaktuar: A. Herb. III. F. Geiser; Justizaktuar: Aug. Lump.
 Dersfird: Karl Falk; Bureauassistent: A. Schlehr. Oppenau:
 Karl Hoffmann; Bureauassistent: Emil Bögli.

Rugel
I. Frz.
Rudolf
Justiz-
Kanzlei-
sekretär:
Linger;
Assistent:
Rösch.
il Ott.
ngen:
o Febr.
Herr;
Assist.
Abrecht.
berger.
Senft.

Offenburg: I. Christian Aberle; Ober-Justizsekretär: Th. Spohr; Justizaktuar: Adolf Schäfenacker, A. Schneider. Kanzleigehilfe; Friedrich Mayer. II. W. Hollerbach; Justizaktuar: Alb. Umhau. III. Dr. Konr. Straub; Justizaktuar: Emil Thoma. Altenheim: S. Carl; Bureauassistent: S. Mehlin.

Triberg: Heinrich Meckel; Kanzleiaffistent: C. Mairon. Furtwangen: Wilh. Grieshaber; Justizaktuar: Rud. Dreyer.

Wolsch: Hch. Doll; Justizakt.: Jul. Armbruster. Haslach: Ost. Stritt; Bureauassistent: Jos. Holler; Kanzleigehilfe: Moritz Ziegler.

Landgerichtsbezirk Karlsruhe.

Baden: I. Franz X. Ketterer; Bureauassistent: Wilh. Hasler; Justizaktuar: Hugo Schwarz. II. Hch. Schröder; Justizaktuar: Karl Geiß. III. Dr. Karl Kappler; Justizakt.: Karl Lang.
Bretten: I. A. Waltherr; Bureauassistent: A. Giese. II. Ad. Hugelmann; Bureauassistent: R. Eckert. Gochsheim: Gerichtsassessor: Walter Hampe. Bureauassistent: S. Mayer.

Bruchsal: I. R. Hund; Justizsekretär: S. Hecker; Kanzleigehilfe: Emil Filsinger. II. R. Sauter; Justizaktuar: W. Schill. III. Otto Michaeli; Justizaktuar: W. Ruf. Langenbrücken: Hch. Volad; Justizaktuare: Jakob Döbler, Jakob Böttinger.
Durlach: I. E. Burchardt; Bureauass.: E. Sulzann; II. Dr. R. v. Diemer. Bureauass.: Otto Meh. III. W. Lange; Justizaktuar: Konstant. Konrad. Langensteinbach: Fr. Waltherr. Kanzleiaff.: Jos. Knapp.

Ettlingen: I. Dr. R. Stroebe; Justizaktuar: Alfr. Korn. II. Frz. Antoni; Justizaktuar: Oskar Schätzle.

Gernsbach: S. Schweizer; Justizaktuar: E. Kreutel; Kanzleigehilfe: M. Fischer.

Karlsruhe: I. Rud. Stocker; Justizsekretär: C. Vorheimer. Justizaktuar: Ad. Kobar. II. Emil Albert Leichten; Justizaktuar: Aug. Rörber. III. Hch. Schitterer; Bureauass.: S. Kastetter. IV. Justizaktuare: Friedr. Dittes, Ludw. Belzner. V. Wilh. Simon; Oberjustizsekretär: F. Wiegele; Justizaktuar: R. Eggensperger; Kanzleigehilfe: Chr. Frey. VI. Vikt. Martin; Bureauassistent: C. Merz. VII. Ludw. Wassermann; Justizaktuar: B. Dieringer. VIII. Dr. Max Schwarzschild; Justizaktuar: Eug. Stroh; Bureauassistent: Wilh. Ehrly. Kanzleiaffistent: Ad. Schirmer. Graben: A. Fink; Justizaktuar: S. Haas.

Pforzheim: I. Wilh. Huber; Justizsekretär: F. Binninger; Justizaktuar: Frz. X. Förger; Kanzleigeih.: Paul Heimann. II. Dr. R. Ringert; Justizaktuar: Karl Alt; Kanzleigeihilfe: Max Alt. III. Hch. Schmidt; Justizaktuare: E. Würfel, Karl Pfenbich.

IV. Dr. C. Odenheimer; Bureauass.: W. Hoch. V. Dr. Herm. Blümel; Justizaktuar: C. Hoffmann.
 Philippsburg: F. Simmler; Justizaktuar: Ernst Friebohn.
 Rastatt: I. A. Hübler; Justizaktuar: A. Lieb. II. Eug. Eicheler; Justizakt.: Ad. Zbach. III. Rich. Langer; Bureauass.: L. Hornung.
 IV. Dr. Otto Wunder; Justizaktuar: Ril. Schneiderbanger.

Landgerichtsbezirk Mannheim.

Mannheim: I. Eug. Lud. Mattes; Oberjustizsekr.: A. Freymüller; Justizaktuar: F. Banzbach. II. Hch. Knecht; Justizaktuar: Hch. Neuer. III. Georg Effelborn; Kanzleiaffizient: F. Gönner; IV. Ost. Mayer; Bureauass.: A. Weidacker. V. Jul. Oppenheimer; Justizaktuar: G. J. Ott; Bureaugehilfe: Friedr. Edelmann. VI. C. Breunig; Justizsekretär: L. Steffen; Bureauass.: F. Graßberger; Justizaktuar: Alfr. Schmig; Kanzleigehilfe: W. Tafel. VII. Dr. Rudolf Carlebach; Justizaktuar: Karl Effel. VIII. Alb. Kellner; Justizaktuare: H. Schirrich und Herm. Weber. IX. R. Schilling; Justizaktuar: Aug. Spieß. Ladenburg: Dr. Rich. Ritter; Justizaktuar: Gust. Gattung. Schweigen: Dr. Adolf Gerber; Justizaktuar: Jakob Ruffler. Hockenheim: Dr. August Frit; Justizaktuar: Fr. Rieng. Weinheim: I. Karl Leberle; Bureauassistent: Ad. Reinig; Justizaktuar: L. Lerch. II. Dr. Otto Weil; Justizaktuar: Jos. Kreimes.

Landgerichtsbezirk Heidelberg.

Eppingen: A. Widmer; Justizaktuar: C. Schaubek; Kanzleigehilfe: Th. Smelin.
 Heidelberg: I. H. Raifer; Justizsekretär: R. Schmitt; Justizaktuar: Herm. Heib; Kanzleiaff.: A. Lenz. II. H. Becker; Justizaktuar: W. Lenz. III. Alfr. Meyer; Justizaktuar: R. Held. IV. W. Willibald; Bureauass.: L. F. Meister. V. A. Bekler; Bureauass.: F. Braungart. Neckargemünd: I. L. Wehrauch; Bureauass.: A. Haas. II. Georg Jakob; Justizaktuar: Joh. Dinfeldein. Sinsheim: I. Dr. G. Pfreundschuh; Justizaktuar: F. Hermann. II. Herm. Schied; Justizaktuar: Ludw. Dittes.
 Wiesloch: I. Karl Achstätter; Bureauassistent: Rud. Bachmann. II. C. Riefer; Justizaktuar: Friedr. Streib.

Landgerichtsbezirk Mosbach.

Adelsheim: I. Leonhard Sommer; Justizaktuar: R. Renninger. II. Eduard Imhoff; Kanzleiaffizient: Theod. Göbes.
 Bopberg: Dr. Josef Siefert; Justizaktuar: C. Mack. Krautheim: Dr. Josef Hemberger; Kanzleiaffizient: Paul Müller.

Buchen; Eug. Huffschild; Bureauassistent: Herm. Mey. M u d a u;
 Dr. Herm. Drinneberg; Justizaktuar: Karl Schiller.
 Eberbach; Friedrich Klingel; Bureauassistent: Wilhelm Englert.
 Mosbach; I. A. Gooß; Bureauassistent: Rosa Hochstetter. II. W.
 Friedmann; Justizaktuar: Karl Mairon. Uglasterhausen;
 Dr. Wilh. Rothfriz; Bureaugehilfe: Hch. Albrecht.
 Neckarbischofsheim: Otto Stuber; Kanzleiasistent: A. Bischoff.
 Laubersbischofsheim: C. Serger; Justizaktuar: Emil Hübner;
 Bureaugehilfe: W. Bink. Gerlachsheim: S. Voth; Bureau-
 gehilfe: Pius Ulfamer.
 Walldürn: Dr. Valentin Geiler; Bureauass.: Jos. Wilh. Keim.
 Wertheim: I. Maximilian Fürst; Justizaktuar: Georg Wenz.
 II. Gerhard Keller; Kanzleiasistent: Franz Hilbert.

8. Rechtsanwälte.

a. Anwaltskammer.

Vorsitzender: Dr. Gustav Binz in Karlsruhe.
 Stellvertreter des Vorsitzenden: Otto Grumbacher in Karlsruhe.
 Mitglieder: Albert Kufel in Karlsruhe, Schriftführer; Otto
 Zutt in Karlsruhe, stellvertretender Schriftführer; Karl
 Beyerle in Konstanz, Dr. Jos. Darmstädter in Mannheim, Jul.
 Fischer in Karlsruhe, P. Frühauß in Karlsruhe, Dr. W. Hachen-
 burg in Mannheim, Dr. Josef Helm in Heidelberg, Dr. Robert
 Kay in Mannheim, O. Muser in Offenburg, G. Selb in Mann-
 heim, M. Sinauer in Freiburg, Dr. F. Weill in Karlsruhe.
 Fiskalanwalt beim Reichsgericht in Leipzig: Dr. Rob. Süpsle.

b. Verzeichnis sämtlicher Anwälte.

Oberlandesgericht Karlsruhe.

M. Boeckh, W. Brombacher, Dr. Th. Busß, Ernst Fuchs, Dr.
 F. Fürst, O. Grumbacher, O. Gutmann, Frz. Honold, Dr. R.
 Kay, A. Levis, Dr. J. Marx, Fr. Matheis, Fiskalanwalt, Dr. Bapt.
 Schmidt, Karl Schmidt, Dr. A. Seeligmann, Dr. F. Strauß,
 P. Weigel, Aug. Wielandt, Otto Zutt, sämtliche in Karlsruhe.

Landgericht Konstanz.

Dr. Hugo Baur, Karl Beyerle, Moritz Bloch, Dr. Emil Deyle,
 Ed. Frank, Sigm. Fuchs, Dr. Karl Hauser, Fiskalanwalt, Leop.
 Jung, A. Riggler, Leop. Rothschilb, Fridol. Schleich, Paul Schleich,
 Leop. Spiegel, Mart. Benedey, Herm. Welte, Albr. Winterer, sämtl.
 in Konstanz; Dr. Otto Baumberger, Herm. Knoth, Dr. Willy Pfeil,
 Aug. Schreiber, Erw. Schülin in Donaueschingen; Dr. Karl Th.

Weiß in Engen (nur beim Amtsgericht zugelassen); S. Weber, Dr. D. Welte in Weiskirch; J. Bohl, Emil Schmidt, E. Waag in Radolfzell; Ed. Wittler in Stockach; Emil Buhl, Karl Ruckmich, Karl Seybel, Karl Staiger in Überlingen; E. Bruder, Leo Franz, J. Heilmann, B. Schloß in Willingen.

Landgericht Waldshut.

Gottlieb Grafer, Fiskalanwalt, Adolf Hauger, Otto Keller, Fr. Mürb, Karl Siebert, sämtliche in Waldshut; Karl Beyeler in Konstanz; Karl Böhler, Fried. Schmidt, Fried. Vortisch in Börsach; Dr. E. Deschger, Alfons Wintermantel in Säckingen; Alfr. Binder, Dr. Karl Walbi in Schopfheim.

Landgericht Freiburg.

Christ. Bauer, D. Bausch, E. Bender, Franz Birkenmeyer, R. Brent, E. Deutsch, R. Dilberger, H. Distel, J. Dornoff, Konst. Fehrenbach, Otto Fehrenbach, Bruno Fritsch, Eug. Fritsch, Fiskalanwalt, Gust. Fromherz, Karl Göring, Dr. Moritz Grass, Rob. Grumbach, Franz Hader, Rudolf Hertle, Sigm. Herzfeld, Josef Huegel, Sigmund Kassewih, Ferd. Kopf, Otto Leonhard, Ludw. Marbe, Dr. Gust. Mayer, R. Mayer, Max Mayer, Paul Meier, Dr. Osk. Metzger, Eugen Meyer, Dr. Otto Pfefferle, Ernst Reiz, Karl Röttinger, Dr. Eug. Rothschild, Dipl. ing. u. Dr. jur. Gust. Runkel-Vangsborff, Ferd. Schilling, Rob. Schinzinger, Herm. Schuhmacher, A. Schwent, E. Selner, Moses Sinauer, F. Stebel, Lud. Sternfeld, Herm. Weil, Norbert Wolf, sämtliche in Freiburg; Emil Hänslar in Breisach (nur beim Amtsgericht zugelassen); Emil Dreyfuß, Dr. Wilh. Götz und Alfr. Kramer in Emmendingen; Rud. Frey in Kenzingen (nur beim Amtsgericht zugelassen); R. Böhler, Herm. Harrer, Rupert Mayer, Friedr. Schmidt, Friedr. Vortisch und Sam. Zucker in Börsach; Dr. Robert Blantenhorn, F. Haack, Adolf Hirsch in Müllheim; R. Eberle, M. Kopp in Neustadt; Fr. v. Boeckmann, Erwin Cunz, R. Krauß in Waldkirch.

Landgericht Offenburg.

Josef Bechler, Ambros Brandstetter, Hugo Burger, Josef Friedmann, Dr. David Günzburger, Otto Raß, Dr. Theodor König, Aug. Kornmayer, Dr. Herm. Krieg, Bruno Leonhard, Osk. Muser, Dr. Ant. Kösch, Dr. Herm. Rombach, Fiskalanwalt, Franz Rothhaupt, Leop. Weit, sämtl. in Offenburg; Alb. Friedmann, Ad. Rees in Achern; Dr. R. Huber und Th. Köffel in Bühl; Alois Wagner in Gengenbach (nur beim Amtsgericht zugelassen); Ch. Rauß, Hans Schleher, Friedr. Schmitt in Rehl; Ernst Gttle,

Weber, Baag in
Ludmich,
Frank
Fr. Gebhardt, K. Göhringer, Arthur Gugel, Eduard Mehger, Karl
Rubin und Heimr. Strohmeier in Lahr; Georg Schweiger, Otto
Weißhaar in Oberkirch; Wilh. Werrlein und Heimr. Zitsch in
Triberg; Johannes Schauble, Wilh. Wieße in Wolfach.

Landgericht Karlsruhe.

Keller,
Berle in
Dörrach;
Ufr.
her, K.
Konst.
Fistal-
f, Rob.
Josef
Kudw.
Meier,
H. Keis,
Gust.
Herm.
Stebel,
Leiburg;
Lassen);
Emmen-
Lassen);
Friedr.
enhorn,
Opp in
Ldkirch.
Josef
Theodor
onhard,
anwält,
Friedr.
Bühl;
Lassen);
t Cttle,
Sigm. Becker, Dr. Hugo Beßinger, K. Bender, Dr. Richard
Bielefeld, Dr. G. Binz, Felix Bytinski, Dr. D. Cantor, Dr. Ed.
Dieß, Runo Elbel, Dr. Jul. Ellenbogen, Jul. Fischer, Wilh.
Frey, Dr. Leop. Friedberg, Dr. Ernst Friedmann, Paul Frühauf,
Otto Geier, Dr. Rich. Gönner, Felix Goldschmidt, Dr. Hch. Haas,
Dr. L. Haas, Rich. Haas, Wilh. Händel, Max Harver, Ad. Hasen-
franz, D. H. Heinsheimer, Dr. Ost. Huber, G. Hudele, Jos. Hug,
H. Kaeppele, Dr. K. Kirchenbauer, W. Klintostrom, K. Klumpp,
D. Köppel, F. Krazer, J. Kreuzer, Dr. L. Kullmann, A. Kusel, Fis-
kalanw., H. Loös, Dr. K. Lorenz, Dr. L. Maier, L. Marum, H.
Mayr, Dr. W. Meier, G. Müller, Max Oppenheimer, Sal. Oppen-
heimer, Dr. G. Salzer, Dr. D. Sanders, Dr. L. Schneider, K. Schreiber,
Dr. H. Schrag, D. Steinel, Dr. Moritz Strauß, Paul Thorbecke,
Gust. Trunk, Herm. Wögele, Otto Weil, Dr. Frdr. Weill, Dr. L.
Weill, Dr. B. Ziegler, sämtl. in Karlsruhe; Otto Armbruster,
Dr. Herm. Beutenmüller, Erw. Bonnè, Dr. Hugo Hauser, Dr.
Ernst Herrmann, Walt. Hermann, Dr. Jul. Höwig, Dr. Moritz
Keter, Karl Neuburger, August Schäfer, Dr. H. Staudacher,
Dr. Bruno Zabler, sämtl. in Baden; D. H. Schmidt und K. Stell-
berger in Bretten; K. Duttenhofer, Herm. Groß, Philipp Ködelstab,
Moriz Rothschild, A. Strauß, A. Trenkle, G. Wannemacher in
Bruchsal; Friedr. Guttenberg, F. Neukum, Karl Trautwein in
Durlach; K. Krauß in Ettlingen; Dr. A. Bloch, K. Böhm, J.
Brent, Mart. Dufner, Sam. Fetterer, Herm. Gräble, G. Grosholz,
Jos. Kander, Emil Kemmer, Dr. Fr. Kratt, Dr. Hermann Küber-
mann-Ravit, Dr. H. Meier, Dr. Edw. Müller, Dr. Fr. Netter,
J. Schnurmann, Eug. Steinel, Wilh. Stöher, Dr. K. Trautwein,
Ad. Weil, Rob. Willmann in Pforzheim; Fr. Fischer in Philipps-
burg (nur beim Amtsgericht zugelassen); A. Bräunig, B. Göhmann,
Ant. Kasner, Karl Pletscher, Dr. Karl Vogel in Raßtatt.

Landgericht Mannheim.

Dr. Th. Alt, Dr. Gust. Bachert, Ernst Baffermann, Dr. K. Ben-
finger, Dr. H. Bernheim, Dr. B. Blum, J. Darmstädter, P. Deim-
ling, Dr. A. Deutsch, H. Dieß, G. Dörzbacher, Dr. A. Dührenheimer,
Dr. Herm. Ebertsheim, Dr. Karl Eder, Friedr. Gläßer, Dr. W.
Jeist, Dr. Rud. Frank, Dr. Th. Franz, Rud. Freund, Dr. F. Geier,

R. Geiler, L. Geißmar, Jos. Gentil, Dr. C. Gerhard, Elija Goitein, Dr. W. Haas, Dr. M. Hachenburg, Alex. v. Harber, Otto Harburg, Dr. Christ. Hartmann, Dr. Gust. Hecht, Dr. M. Hirschhorn, F. Hirschler, Dr. F. Holz, W. Horstmann, F. Jacobi, Dr. M. Jelelsohn, Dr. Rich. de Jong, Dr. L. Jordan, Dr. Rich. Kahn, Dr. Rob. Kay, Dr. F. Kaufmann, Dr. G. Kaufmann, Dr. K. Kaufmann, Dr. K. Keller, Dr. W. Köhler, F. König, Herm. Künzig, Ant. Kindeck, Dr. Jas. Löb, Dr. H. v. Luschka, Dr. A. Marx, Aug. Marx, Dr. G. Mayer, O. Mayer, P. Mayer-Traumann, Dr. Friedr. Woedel, Aug. Müller, Dr. Ernst Müller, Georg Müller, Dr. Vict. Rauen, Ernst Neubauer, Wilh. Ohwald, Dr. Alb. Panther, Otto Peiffenberger, Dr. Friedr. Pudel, Aug. Reinmuth, Dr. G. Reiz, Herm. Röddiger, Frh. Rosenfeld, Dr. Frid. Rosenfeld, Sim. Rothschild, Lud. Seelig, Dr. Otto Seiler, Dr. C. Selb, Gg. Selb, Fiskalanwalt, Dr. Otto Simon, Dr. Herm. Spiegel, Dr. J. Staabecker, Dr. Sally Stern, Dr. O. Stoll, Dr. E. Strauß, H. Tilleßen, Karl Walter, H. Weinberg, Dr. C. Weingart, Jos. Wertheimer, J. Weigel, Dr. H. Wimpfheimer, Dr. F. Wittmer, sämtl. in Mannheim; H. Hörner, Ad. Kagenstein und F. Mäiß in Schwepingen; Dr. H. Heckmann, Dr. M. Pfälzer und August Pfisterer in Weinheim.

Landgericht Heidelberg.

Dr. H. Armbruster, Dr. Emil Bauer, O. Freih. v. Campenhausen, Dr. W. Degen, Dr. K. Fürst, Fiskalanwalt, H. Heger, Dr. Jos. Helm, Alex. Hirsch, Dr. Waldemar Hoenninger, Ludw. Karg, Dr. Theod. Kaufmann, Friedrich Keller, Frh. Landfried, Ed. Leonhard, Edw. Leonhard, Dr. Wilh. Mousfang, Dr. Heim. Müller, Ludw. Müller, Leop. Neuburger, Dr. Alfons Roth, Fr. Aug. Schmidt, Dr. Otto Schöck, Emil Schott, Dr. Klem. Schottler, Karl Singhof, Fr. Spitz, Dr. Arthur Strauß, M. Strauß, Franz Ulrich, Theod. Weißer, Dr. M. Williard und Dr. Jul. Wolff, sämtliche in Heidelberg; Ed. Neckermann in Eppingen; Karl Fritscher, Dr. Max Zahn in Sinsheim; W. Spedert, C. Stecher, Fr. Ulmer in Wiesloch.

Landgericht Mosbach.

Alfred Bopp, Mich. Hanauer, Aug. Kapferer, L. Neumann, Ant. Rheinndl, Heim. Schumann, Fiskalanwalt, Wilh. Wittmer, sämtliche in Mosbach; Franz Kiefer, Emil Kraus in Buchen; F. Wasmer, Karl Zeiß in Eberbach; Albert Bihel, Hugo Böhr, Eugen Neumann und C. Spiegel in Tauberbischofsheim; Theodor Herkert in Wallbüren; Emil Jaek, Ernst Schubert in Wertheim.

9. Strafanstalten.

a. Männerzuchtthaus in Bruchsal.

Direktor: Ernst Stöcker, Oberst a. D.

Verwalter: Wilhelm Krautinger, Rechnungsrat.

Anstaltsarzt: Dr. Friedrich Lumpp, Medizinalrat.

Anstaltsgeistliche: {
 evang. Albert Ebbecke, Pfarrer.
 kath. Aug. Baumeister, Pfarrer.
 isr. Dr. Siegf. Grzymisch, Rabbiner.

Reallehrer: Pius Rübenacker, Hauptlehrer, Friedr. Körtel (mit
 Versehung einer Reallehrerstelle betraut).

Justizsekretäre: R. Freund, Otto Schell, Karl Döfler, R.
 Geisendörfer.

b. Landesgefängnis und Weiberstrafanstalt Bruchsal.

(Zuchtthaus und Gefängnis.)

Direktor: Josef Benhard, Oberregierungsrat.

Verwalter: Johann Kapferer.

Anstaltsarzt: Dr. Heribert Hauser.

Anstaltsgeistliche: {
 evang. Albert Ebbecke, Pfarrer.
 kath. Martin Schab, Pfarrer.
 isr. Dr. Siegf. Grzymisch, Rabbiner.

Reallehrer: S. Morik.

Hauptlehrerin: Johanna Berger.

Justizsekretäre: R. Goll, Oberjustizsekretär, Aug. Engelhardt,
 Ernst Borell, Emil Holberer.

c. Landesgefängnisse.

1. Mannheim.

Direktor: Ed. Kölblin.

Verwalter: Anton Brenzinger.

Anstaltsarzt: Dr. Georg Sieglitz.

Anstaltsgeistliche: {
 evang. Dr. Valentin Schwöbel, Pfarrer.
 kath. Josef Meck, Pfarrer.

Anstaltslehrer: Georg Hoffmann, Hauptlehrer a. D.

Justizsekretäre: J. Müller, M. Ries, R. Arnold, O. Verberich.
 Justizaktuar: Karl Kammerer. Bureauassistent: Wilh. Weber.

2. Freiburg.

Direktor: Wilhelm Kopp, Geh. Rat III. Kl., Major a. D.

Verwalter: Karl Wäsch.

Anstaltsarzt: Edmund Ribstein, Geh. Medizinalrat.

Anstaltsgeistliche: { evang. Georg Sälzer, Pfarrer.
kath. Josef Merta, Pfarrer.
ifr. Dr. Max Eichelbacher, Rabbiner.

Reallehrer: Hugo Gottfr. Behringer, Oberreallehrer; H. Eisele.
Justizsekretäre: Jakob Dörner, Oberjustizsekretär; Ed. Einide,
Josef Ochsner, Josef Erbacher, Artur Schreck, Peter
Blümmel. Bureauassistent: Johann Rothacker.

10. Verzeichnis der Gerichtsassessoren und Rechts- praktikanten

nach ihrer Rezeptionszeit geordnet.

1. Gerichtsassessoren.

1900. Karl Wernigk. — 1901. Ernst Wikert. — 1902. Dr. Richard
Kuenzer, Osk. Nepple, Dr. K. Schlimm. — **Spätjahr 1903.** Walter Hampe,
Richard Körber. — **Spätjahr 1904.** Dr. Jul. Bender, Karl Gersbach, Wilh.
Lemmer, Jul. Rössinger, Dr. Karl Muschler, Aug. Dörle, Eug. Willibald. —
Frühjahr 1905. Wilh. Böhlinger, Emil Brettle, Dr. Kol. Erb, C. Günther,
Paul Haufer, Erich Obkircher, Dr. F. Ott, Egenolf Frhr. Röder v. Diersburg,
Dr. Rud. Schults, Wilh. Stocker, Alfred Stockert, Max Werle, Jul. Würz-
berger. — **Spätjahr 1905.** Dr. Rud. Bauer, O. Breger, Dr. Erw. Diebold,
Karl Frisch, Philipp Keerl, Dr. Karl Meißner, Oskar Pfeiffer, Karl Rabe,
Dr. Otto Schüler, Jak. Schülz, Otto Zimmermann. — **Frühjahr 1906.**
Dr. Heinr. Bammesberger, Friedr. Bräuninger, Gust. Bühler, A. Burger,
Dr. Fr. Künfle, Dr. Rob. Lindmann, Frz. Moß, Otto Neß, Dr. Herm. Speiser. —
Spätjahr 1906. Heinr. Burger, O. Burger, O. Herbstrith, Adolf v. Hofen,
Dr. Siegf. v. Kirchengheim, Wilh. Krall, Th. Schmidt, Dr. Reinh. Schulz,
O. Weis. — **Frühjahr 1907.** Dr. J. Appel, Herm. Boetticher, Karl Dold,
Dr. Herm. Feiler, Jos. Holler, Max Kriedle, Guido König. — **Spätjahr 1907.**
Dr. Leonh. Bender, Dr. Wilh. Claus, Friedr. Dilger, Paul Engler, Dr. Rud.
Geßling, Ernst Glattes, Eug. Goebel, Arth. Heßler, Rich. Kiefer, Leopold
Lefmann, Arth. Roth, Eug. Schütt, Paul Steidle, Osk. Wivell, Wilh. Weeber. —
Frühjahr 1908. L. Behrle, Ed. Edelmann, Karl Fesch, O. Gerner, Herm.
Hildebrandt, Frz. Knapp, Dr. Otto Lielh, Karl Ritter, Dr. Alfr. Roth, Wilh.
Schneider, Hch. Sprenger, Gust. Weber, Dr. Erich Wörter. — **Spätjahr 1908.**
Gust. Ernst, Dr. Joh. Ferdinand, Otto Greulich, Pius Hebenstreit, Rich. Lang,
Karl Mohr, Wilh. Mühe, Aug. Schwing, Dr. Friedr. Wanger. — **Früh-
jahr 1909.** Otto Bissinger, Dr. Ed. Bühner, Dr. Adolf Durand, Dr. Herd.
Engelhardt, Dr. K. Fath, Berth. Fraeulin, Emil Hamn, R. Kaufmann,
Kurt Hofmann, Kurt Müller, Dr. W. Rönning, Dr. Alois Seifried, Otto
Sievert, H. Spiess, Eug. Weß. — **Spätjahr 1909.** Dr. Hch. Bauer, Herm.
Bornschein, Friedr. Darmstädter, Dr. Otto Frank, Dr. Jos. Grohmann, Kurt
Josef, Karl Ludw. Roth, Wilh. Spieß, Georg Vogel, Dr. Rud. Zipse. —
Frühjahr 1910. Herm. Asmus, Dr. Alfr. Baer, Karl Baumann, Dr. Max
Fromm, Fr. Geyer, Hans v. Frankenberg u. Ludwigsdorf, Dr. Wilh. Heß,
Paul Ludw. Jordan, Walter Mark, Jos. Pfeiffenberger, Otto Rehm, Dr. Erich
Frhr. v. Rosen, Ernst Schläger, Jul. Stritt, Friedr. Trautwein, Walter
Wirthwein. — **Spätjahr 1910.** Karl Backenstok, Dr. Landolin Curtas,
Friedr. Elble, Alfred Fren, Dr. Hans Heimberger, Dr. Georg Hildebrandt,
Otto Kumer, Rud. Lauenstein, Max Lederle, Dr. Guido Leiser, Dr. Franz
v. Lilienthal, Ed. Minnig, Rud. Schneider, Karl Schörlein, Wilh. Schwaab,
Heinr. Straus, Rich. Wagner, Joseph Zimmermann. — **Frühjahr 1911.**
Dr. Frz. Beyerle, Dr. Karl Fren, Rud. Hüpp, Rich. Juch, Dr. Alfr. Lederle,
Dr. Karl Herm. Maier, Max Reiz, Alfred Schmidt-Eberstein.

2. Rechtspraktikanten.

Spätjahr 1902. K. G. Lehmann. — **Frühjahr 1905.** Frh. Frhr. Marschall von Bieberstein. — **Spätjahr 1905.** Gust. Stöckert, Johann Trotter, Robert C. Wolf. — **Frühjahr 1906.** Fr. Hochhewender, Karl T. Jäger, Dr. Alf. Luppold, Felix Frhr. von Reck, Jos. Schmitt, S. Triebshorn. — **Spätjahr 1906.** Fr. Ebner, Heinr. Fren, Hans Frhr. v. Gemmingen-Guttenberg, Eug. Greulich, Heinr. Krausmann, Albert Levi, Osk. Pilling, Friedr. Schauer, Lor. Schlächt, Osk. Schuhmacher, Kurt Schulze, Joh. Spitznagel, Karl Trefz. — **Frühjahr 1907.** Friedr. Bassermann, Otto Bendler, Karl Eiermann, Rud. Eisenholz, Heinr. Himstedt, Aug. Huth, Dr. Alf. Kahn, Fr. Klein, Rud. Krahrmer, Jul. Lehlbach, Dr. Dagob. Moerike, W. Müller, Ad. Rebel, S. Neumann, Stef. Nusser, Kurt Rohlfir, Fr. Schuler, Karl Seelig, Emil Trischler. — **Spätjahr 1907.** Eug. Binder, Frhr. Sigm. von und zu Bodman, Wolfg. Dittler, Rich. Dornhelm, Rud. Eber, Dr. Otto Elble, Edgar Feis, Otto Forster, Karl Grünwald, Dr. J. Gutmann, Friedr. Haug, Dr. Max Heidlauß, Max Keller, Karl Kiefer, Otto Krafstel, Karl Mayer, Arn. Mutter, Friedr. Ruoff, Karl Schab, Wilh. Schindler, Friedr. Seitz, Siegf. Straub, Friedr. Walch, Dr. Otto Welsch. — **Frühjahr 1908.** Hugo Frhr. v. Babo, J. Beck, E. Cha, S. Engler, K. Finter, M. Gentsche, K. Th. Frhr. v. Glaubitz, S. Harrer, Frh. Jung, Max Kaufmann, K. Kircher, P. Lenel, K. Ludwig, S. Maurer, P. Mayer, C. Rombach, D. Rothschild, A. Safferling, Ph. Safferling, S. Schulz, A. Simon, R. Sinner, R. Straub, Wilh. Straus, Otto Ulm, Rud. Wachs, Otto Weber, Dr. Oskar Weßheimer. — **Spätjahr 1908.** W. Eberle, Karl Ettlinger, S. Gasser, D. Gebhard, S. Gsell, W. Hauger, D. Henninger, R. Köster, S. Kühn, Dr. F. Landfried, K. Maier, A. Majer, R. Merk, R. Moses, D. Pfeiffer, Friedr. Riedinger, Fr. Roth, C. Rothweiler, Max Schaaff, Justus von Schneider, L. Schulz, A. Wagner, Th. Weisbrod, Rob. Wertheimer, Ferd. Wolff. — **Frühjahr 1909.** Eberh. v. Beck, R. Binz, A. Dänger, O. Dettigsmann, A. Engler, A. Hämmerle, Fr. M. Köhler, D. Krieger, K. L. Pigniez, K. May, E. Meyer, A. Noppel, G. Orth, Dr. Jos. Dhwald, C. Pfeifer, Rud. Schilling, K. Schulz, E. Weill, Fr. Welsch. — **Spätjahr 1909.** Wilh. Altschul, Ed. Brendle-Weßel, Amadeus Diebold, Wilh. Fren, Frz. Grünwald, Bernh. Kah, Arnold Kion, Kurt Ludwigs, Siefr. Mündel, Karl Peter, Frz. Pfister, Jak. Picard, Dr. Graf Ludw. Rüdft von Collenberg, Walter Schilling, Dr. Frz. Schilling, Emil Wiehl. — **Frühjahr 1910** Gust. Bleyer, Emil Frhr. Boecklin v. Boecklinsau, K. Buchegger, Wilh. Cneffellus, P. Dufner, Herm. Faist, Herm. Frisolin, Alb. Frick, Heinr. Grajer, A. Harbarth, Gustav Hauzer, Dr. Hans Hill, Max Homburger, Paul Kahn, Aug. Keller, Fr. Kuhn, Osk. Landenberger, Leop. Lautenschläger, Isai Lewin, Otto Marx, Wilh. Merk, Artur Müller, Ernst Pfaff, Dr. Fr. Rosenfeld, Fr. Rofin, Berth. Scheuer, Kornel. Schmid, Alb. Schneider, Hugo Stein, Rud. Straumann, Hermann Theobald, Ernst Walz, Rob. Zimpfer. — **Spätjahr 1910.** Herbert Caroli, Walter Dannenmaier, Frh. Denzel, Heinr. Eisenlohr, Ernst Erhard, Edwin Grüninger, Gust. Haesler, Ludw. Hoffmann, Herm. Kahn, Rud. Kohlhepp, Karl Kühle, Dr. Wilh. Leonhard, Walter Lewald, Rud. Maier, Erw. Mohr, Herm. Ottendörfer, Ernst v. Saucken, Friedr. Schleirmann, Karl Sohrer, Heinr. Ulrich, Flor. Waldeck. — **Frühjahr 1911.** Karl Mal, Leonhard v. Beck, Alb. Frhr. v. Bodman, Paul Burger, Rud. Dietsche, Erich Frommhold, Rob. Fuß, Karl Gérard, Dr. Emil Göler, Ad. Grieshaber, Ad. v. Grolmann, Wilh. Heß, Hans Helfert, Edm. Kamm, Friedr. Krautinger, Kamill Lauer, Ernst Meier, Eduard v. Nicolai, Walter Petters, Dr. Max Picard, Walter Reibel, Friedr. Ribstein, Hans Rieber, Frz. Karl Riefter, Friedr. Rißler, Alf. Sauer, Dr. Wilh. Schelb, Otto Schmitt, Rich. Schmolsk, Ad. Schnabel, Alfred Schühly, Kurt Schwab, Wilh. Steiner, Ludw. Walch, Alfred Weis, Siegfried Weßmann, Alexander Wiener.

11. Verzeichnis

der bei den Amtsgerichten angestellten Justizsekretäre, Registratoren, Justizaktuari, Bureau- und Kanzleiaffistenten, Amtsdiener, Gefangenwarte und des Aufsichtspersonals an den Kreis- und Amtsgefängnissen, sowie der Gerichtsvollzieher.

Amtsgerichte.	Justizsekretäre*) und Registratoren.	Justizaktuari, *Bureau- und *Kanzlei- assistenten.	Amtsdiener, Gefangen- warte u. Auf- sichtspersonal an den Kreis- u. Amtsgefäng- nissen.	Gerichtsvollzieher.**)
Achern	*E. Buselmeier W. Gräßel	Ad. Eckert August Wagner K. Riegelsberger	S. Mathes	Keitel
Abelsheim	*Sch. Frey	Felix Haas J. Jacobi	Fr. Wetter	J. Siefert in Borberg
Baden	*M. Hofmann Martin Sächler Leo Wett F. Braun	Wilh. Mayer J. Kaltenbromm J. Kirchgäßner Ludw. Schwaiger Hans Otte	Egon Kölmel, Amtsdiener Mich. Steg- müller, Aufseherl. Kl.	Joh. Kehret Otto Bührle Herm. Boll Thomas Hesch
Bonnendorf	F. Walter	Alb. Sauer Oswald Matt	Joh. Ribler	Joh. Siefert
Borberg	Jos. Heinrich	Friedr. Ewald H. Schöner Kuno Meigner	Jak. Schmelt- zinger	Joh. Siefert
Breisach	Mark. Schneider	Artur Zorn Ed. Medinger Karl Kraut Frz. Schladerer	G. Reinbold	Josef Sandriffer
Bretten	*S. P. Wenk Theod. Wagner	Theod. Schneider F. Barth	Dan. Seeger	Karl Heid
Bruchsal	*F. J. Baumann Chr. Klotz, Reg. F. Spiegelhalter Ad. Raif Fr. Fertig	A. Bender, Morzel, J. Steg- müller, Ph. Kan- doll, *Otto Vink Hermann Piller Karl Eiche F. Schemel Fr. Diez Eug. Hollritt	F. K. Keller, Oberaufseher G. Stegmüller Amtsdiener Emil Kuenzler	Gg. Geier Ant. Graf Karl Wehrle M. Straub
Bühl	*Chr. Hörnle Ph. Trunk, Reg. K. Besslerer	K. Spindler Karl Schönhardt *Wilh. Heberle	S. Keilbach	Jul. Weber
Donau- eschingen	Adolf Frey Friedrich Zahn	Karl Schönhardt Ludw. Klein Gg. Schreck	Joh. Farren- kopf, M. Fur- rer, Hilfsb. Haury Anton Giller, Aufseher	W. Spielmann Ad. Laier Joh. Eisengrein Ludwig Frei
Durlach	*K. Eisenträger F. Groner Georg Ziegler	L. Balles W. Zimmermann Herm. Strothauer	E. Schöpflin	
Eberbach	*A. Heinrich	Fr. Liede, K. Hall, Jul. Diethrich	Joh. Groß	Th. Thomann
Emmen- dingen	Th. Emig E. Kaiser			

*) Die mit * bezeichneten Beamten führen den Titel „Oberjustizsekretär“.
**) Die Namen der Gerichtsvollzieher stehen in der Reihenfolge der Distrikte.

Amts- gerichte.	Justizsekretäre und Registraloren.	Justizaktuare, *Bureau- und *Kanzlei- assistenten.	Amtsdiener, Gefangen- warte u. Auf- sichtspersonal an den Kreis- u. Amtsgefäng- nissen.	Berichts- vollzieher.
Engen	Mois Döhs	Ernst Becherer Albert Störzer	Aug. Mayer	Nich. Metz in Radolfzell
Eppingen	*Fr. Kirchgehner	Wilh. Maier K. Künzle	K. Schwörer	Alb. Burger
Etten- heim	*Plus Kunz	L. Bundschuh Jakob Gieser	L. Blau	Max Stahl
Ettlingen	*W. Wagner K. Branner	Julius Ziegler Adolf Gut Karl Frank	Karl Stoll	Hugo Lehmann
Freiburg	*K. Mohr *F. Appel *L. Bierneißel *H. Boppé *J. Zimmermann *Ferd. Kräh *Otto Hehn *K. Bernauer *D. Schiel *Nik. Sauter *J. Birkenmeyer	Georg Boos Eugen Rau Wilh. Stambach K. Heilig, Oskar Fischer, K. Degen Theodor Weiß Alfons Volz Ernst Südkle Karl Helffern Julius Löffler G. Daglang, Osk. Leppert, *G. Rapp *R. Benz *J. Willhauk Friedr. Gröner Eugen Kühner	Ernst Blum J. Martin Dam. Keller Amtsdiener Hirzler, Oberaufseher K. Kaufmann Ph. Kunz, W. Mechler H. Nievergelt K. Aufseher Anna Brecht I. Aufseherin	J. Hönninger Gg. Klaus Karl Schmidt Karl Maas Hch. Schneider Karl Ismus Josef Weber Wolff Wickenhäuser Adam Banzhaf Johann Leiber Gg. Zimmer Josef Beck
Gengen- bach	*F. Hersperger	Friedr. Gröner	K. Reinhard	Hch. Döschinger
Gerns- bach	Karl Gooß	Rob. Wagner Ph. Wieland	Otto Reith	Karl Belz in Rastatt
Heidel- berg	*K. Göbelbecker *H. Ehrensperger *Alb. Ferrel, *Joh. Nittelmann, *J. Dietrich, *Heinr. Kumpf, *P. Hecker K. Arnold, *U. Rock, K. Frommer K. Siebenhaar Wilh. Hauck	Karl Wäich Peter Baner, P. Vogler J. Emil Müller D. Fischer, Philipp Klein, Adolf Koch E. Baumgratz Chr. Rohlfewler Philipp Hauck G. Knauer Karl Kletti *B. Better	Emil Leuser Eaver Reichsmann Amtsdiener Ludw. Dwart Oberaufseher Hch. Lederer H. Bardelang L. Kempf K. Fröhlich Aufseher	Ad. Dreßler Ph. Träumer E. Baumann P. Kupfermann S. Bierneißel B. Grafmann K. Wenger, Ad. Ritter K. Freimüller Paul Röttele Cl. Höflein in Neckargemünd
Karls- ruhe	W. Braun Kanzleirat, *Frz. Müller *Adolf Boppel *W. Nittelmann *E. Pfeuffer, *Ph. Bruner, *Heinrich Wolf, *Heinrich Schön, *P. Was- mer, Th. Kern Th. Bauer, Reg. L. Bruch, W. Breithaupt,	Fr. Kunzelmann Karl Beil, Karl Wolmer, A. Spil- ger, W. Gräber, Fr. Riegler, Gg. Ph. Landmesser, Hellmut Kuch, W. Klein, Herm. Vie- ringer, Friedrich Schöck, Hch. Soak, Karl Geppert, K. Schmidt, A. Kühn- macher, Auf- K. Krauß, Karl	A. Sachs Gefängnis- verwalter, L. Nikolaus K. Merkle Joh. Merkle W. Fuchs Amtsdiener Chr. Bangert Oberaufseher K. Heiner, Schuß- macher, Auf- seher I. Kl.	H. Strang D. Lindenlaub, Andr. Haupt, Franz Evers, Wilh. Grether Wilh. Huber

Badischer Geschäftskalender.

III

Amts- gerichte.	Justizsekretäre und Registraloren.	Justizaktuare, *Bureau- und *Kanzlei- assistenten.	Amtsdiener, Gefangen- warte u. Auf- sichtspersonal an den Kreis- u. Amtsgefäng- nissen.	Gerichts- vollzieher.
Karls- ruhe	Karl Thum Fr. Petri, Ludwig Ehrmann Jak. Scheffner	Köbke, D. Zweifel, Ant. Boos, Karl Klein, M. Häfner, Ad. Frey, Albert Au, Friedr. Arm- bruster, *Karl Hurft, *Mar See- berger, *August Palfner	St. Ehret, D. Liebermann Franz Frey, Franz Keller, Ab. Lust, J. Geiger, Aufst. Wilh. Kraus, Hilfsaufseher B. Mattlin I. Aufseherin Elst. Jockers, Aufseherin F. Rahner	K. Sprich Karl Müller K. Heizmann K. Malsch Wechselprotest- Distr.: I. B. Hilde- brandt, II. J. Gg. Burgard Emil Scharbad
Kehl	*G. Maurer Joh. Vogt	Mois Frank K. F. Rohrer E. Haas Karl Reß Hermann Stter	D. Engelfried	J. Wurthhorn
Ken- zingen Konstanz	*F. Vogel K. Gnädig F. Schäußle, Reg.	W. Bolk D. Sprauer Emil Kopf M. Kumpfer Emil Lauble, Ernst Göß K. Laun, K. Schil- ling, G. Bischoff, *Rich. Hasenbank	F. Marshall Amtsdiener Joh. Fahnert U. Rees, D. Alf. Josef Straub K. Didgischer E. Jauch, Alf.	Friedr. Gräßlin Joh. Fahnert Viktor Bier J. Würthhorn
Kahr	*G. Krumm Frid. Landmann Heinrich Frey	L. Reinhard Wilh. Wagner H. Ruppert, Pet. Bär, *M. Grimm	Frdr. Seeger W. Schneider Hilfsd. R. Leibold Amtsdiener Leo Drexler Aufseher L. K.	Josef Fleig Lorenz Evers
Lörrach	*F. Feuerstein *O. Eckert D. Kimmig	H. Kuppert, Pet. Bär, *M. Grimm	Amtsdiener Leo Drexler Aufseher L. K.	Frz. Kirn Th. Hänert
Mann- heim	Robert Kiffel, Kanzleirat, Fr. Stalf *N. Schwab *Fr. Beutel *Wilh. Fiedel *Otto Boppel, *Karl Schwandt, *L. Grabenstein H. Giesler, Hch. Maier, Fr. Werlang, Reg. H. Danquard Seb. Schönith Ernst Meder W. Hofmann G. Lippolt J. Zimmermann Hch. Runkel Otto Wemmer P. Hesselbacher Th. Ewald	Ludwig Ladner, Lud. Bohlschlegel J. Müller, Fr. Hahn, Pet. Eberle, Fr. Hallbauer, Jos. Hef, Eug. Müller, Jos. Grein, Karl Vederle, Gg. Spin- ner, Herm. Kern, Gust. Faubel, F. Joh. Gihler ler, Karl Geier, Egon Müller, K. Diemer, Ludwig Uhl, H. Fleuchaus, K. Rienhard, Alfred Derr, Rob. Herz, L. Dubronner Gust. Groß, Emil Gg. Birke, Peter Grabendorfer, J.	M. Jockers F. Rehm Konr. Widder Hch. Schobert W. Becherer Amtsdiener F. Ziegler Oberaufseher H. Dittes Aufseher L. K. L. K. Hch. Ruch, J. Kirchgehner E. Rothengäß Mag. Schuler P. Harr D. Fuchs L. Dubronner E. Höpfinger Lud. Wehler A. Ernst, Ab. Ludwig Aufst.	Jul. Kinzer, G. Rofter, Johann Gantert, Fr. Bräuninger, A. Füger, A. Arm- bruster, Johann Weber, M. Nop- per, Th. Weiler, Jul. Schenber, K. Dingler, A. Marozke, M. Happle, H. Krug F. Lindner A. Ellissen J. Sommer, W. Zollinger, Karl Brehme, K. Groß R. Ringel, K. Günther, J. Klee A. Göß, G. Haag, Konrad Maier

Gerichts- zieher.	Amts- gerichte.	Justizsekretäre und Registraloren.	Justizaktuare, *Bureau- und *Kanzlei- assistenten.	Amtsdiener, Gefangen- warte u. Auf- sichtsperonal an den Kreis- u. Amtsgefäng- nissen.	Gerichts- vollzieher.
Müller mann isch lprotest- ftr.: Hilde- II. J. burgard	Mann- heim		Höflein, Th. Brüderle, Emil Sombrowski, S. Kilian, Andreas Gesell, Fr. Wind- linger, Hch. Hele, Heinrich Bihl *Hch. Liebler *A. Baumgärtner *Herm. Spitz	M. Schmitt Oberauff., J. Gottseilig Aufseherin Felix Pretzer, Aktuar beim Amtsge- fängnis.	Wechselprot. Distr.: I. Ben. Störk II. Karl Lauer III. Ant. Hilde- brandt
Scharbad	Mehrkirch	*M. Ballweg	Mois Huber Johann Epiting H. Hirsch K. Hausamen	K. Bühlinger	Anton Göpprich in Pfullendorf
ersthorn	Rosbach	*L. F. Heber A. Schraball, Reg. Adolf Bihl	Georg Kolb Friedrich Frank Gust. Schropp K. Merz Gg. Faulhaber Eugen Ruf	J. Gottselig, Amtsdiener, H. Matthes, Luff. 1. Kl. E. Spittler	Angstmann in N-Bischofsheim
Gräßlin fahner Bier	Müllheim	*Fr. Kölbl Friedr. Eberhardt Robert Herold	Georg Kolb Friedrich Frank Gust. Schropp K. Merz Gg. Faulhaber Eugen Ruf	K. Braunstein	Theod. Noë
leig Evers	Neckar- bischofs- Neustadt	Karl Kaiser	Karl Gehring Herm. Streif Otto Heusler	Alfr. Philipp	Max Herzog Thomas Hesch in Bonndorf Adolf Zölle
irn nert	Oberkirch	*F. Schneider Willibald Müller	Franz Wagner Leonhard Martin K. Schilling, Ernst Reinle, *J. Hoch- adel, *E. Fiedler	W. Schott	W. Schotter, A. Brunner, Störk, H. Döschinger in Gengenbach
nzer, G. Johann rt, Fr. inger, A. A. Arm- Johann M. Pop- Weiler,	Offenburg	Gg. Dieß, Reg. H. Horadam Chr. Gnädig Robert Herr	Alf. Schmitt, W. Schechter, P. Her, J. Krill, K. Clapuin Joseph Büchele Herm. Heck, Karl Schucker, G. Rapp F. Kühner, Bruno Walz, K. Traut- wein, Gotthilf Bischoff, *Heinrich Eckenauser, *E. Fündinger	A. Dold, Amtsdiener G. Dörner A. Reiß, Afl. I. K. A. Grimm Afl. K. Schreiner Alb. Eckertle Amtsdiener Ad. Farren- kopf Ph. Kratt Alb. Groth Frz. Häusle weil, Gotthilf Aufseherl. Kl. Jak. Vogel Aufseher	Christof Max K. Krüger Karl Haun Gottfr. Kieble Friedr. Blum Joh. Dries Alb. Groth Jul. Imholz Mois Ehrler Karl Mühler Wend. Weber Karl Köpfe
chenber, ngler, arohke, pple, H. Linden- E. Giffen mer, W. er, Karl K. Groß gel, K. r, J. Klee B. Haag, Maier	Pforz- heim	*Friedr. Lutz, *W. Kagenberger *A. Guimann *M. Rohrer *K. Mahlbacher K. R. Krauß K. Wolpert, Reg. G. Volkert B. Knörzer E. Mehger Adolf Bertsch	Ph. Schäfer	H. Schäfer	Anton Göpprich
	Pfullen- dorf	Ph. Moll	G. Herold W. Jäger Fb. v. Riß Rudolf Wieber Stanislaus Renk	K. Debatin	Jos. Werlang
	Philipp- burg	Max Stober		K. Lehmann	K. Hartmann Mich. Meß
	Radolfzell	Karl Starck Josef Bohl			

Amtsgerichte.	Justizsekretäre und Registratoren.	Justizaktuare, *Bureau- und *Kanzleiaffizienten.	Amtsdiener, Gefangenwarte u. Aufsichtspersonal an den Kreis- u. Amtsgefängnissen.	Gerichtsvollzieher.
Kastatt	*H. Schneider Peter Sohns F. Weißschuh Wfr. Wollmann	K. Winter Edmund Hauß Joseph Grundel *W. Hertweck	Weis, Amtsd. Lechner, D. A. F. Fritsch, J. C. Rübling, Wf.	Jos. Striegel Karl Belz C. Schuhmacher
Säckingen	*F. Bruttel *P. Bauschlacher	W. Huber E. Erising, E. Lung	A. Ehrmann	Josef Schreck Aug. Berndt
St. Blasien	A. Wallefer	Ernst Köbele L. Reuter	Wochenbrenner	Ludw. Schmitt
Schönau	Alb. Ruch	A. Häffig F. Wäzmer	H. Amend	Mich. Storf
Schopfheim	Hch. Strothauer Anton Walter	K. Martin, F. Silberzahn, W. Klotz	Jos. Heiden	Martin Braun
Schwezingen	Wihl. Ulrich	Fr. Schleicher Ph. Kusel	P. Dörner	Frdr. Kummer Adolf Stoffel
Sinsheim	A. Freihöfer K. Beck	Gustav Huber Karl Ziegler	Ph. Seifert	Friedr. Kiefer Gg. Walter
Staufen	Gottlob Walch	Alb. Kunzelnick Karl Andlauer Mar. Trähle	F. Mutzler	Karl Freiseis
Stockach	M. Knapp	A. Kramer, K. Konstanzer, J. Ritter	Reinh. Barth	K. Kölmel
Taubersbischofsheim	K. Edinger, Reg. K. Waldvogel	E. Hellmuth Reinhard Peter	F. Kammerer	Gustav Kramer Johann Siefert
Triberg	A. Hennhöfer F. Schwab K. Häfe	Anton Marquard K. Schwmer, Hch. Schmidt, G. Killius Oskar Hofmann	Ch. Dittes	in Borberg Chr. Schmitt
Überlingen	*K. Beck L. Gall	A. Schmid, K. Deegen, A. Weissenberger, *B. Lubberger	K. Raichle	Hch. Stapf
Villingen	*E. Bernauer E. Blum, Reg. J. Bastian	Jak. Müller Fr. Kraus K. Rosenfelder	M. Wolf	A. Burkhardt Wihl. Lehnis
Waldkirch	K. Schneider F. Baur	K. Göß J. Kaiser	Joh. Kramb	Joh. Jäger
Waldshut	*F. Kaufmann Karl Schlör Wihl. Schmieg	H. Seyfried K. Wunderle H. Au	Joh. Dietsche, Amtsd., Chr. Geiger, Oberaufseher, K. Schmid, Luft.	Hch. Baumann Osk. Zimmermann
Waldbürn	F. Schrödersecker	K. Scheu Wihl. Wörner	F. J. Hoffert	Math. Straub in Buchen
Weinheim	G. Eisenhauer F. Brehm D. Kasper, Reg.	August Ott, Karl Trill, Oberst	A. Lauinger W. Läkner	Martin Schmitt Albin Tsoß
Wertheim	*Karl Zirkel	J. Endres, G. Linninger, W. Hertel	L. Bauni	G. Kramer in L.
Wiesloch	*W. Häuser Hermann Wacker	M. Höfler, J. Boß Wihl. Hillenbrand	G. Brenner	Bischofsheim Karl Hirzler
Wolfach	Eugen Reich	Gg. Beck, K. Müßig Paul Blattfelder E. Singer	Aug. Mayer	Christian Kaub

12. Verzeichnis der Justizaktuare*) mit bestandener zweiten Prüfung für den mittleren Justizdienst.

Prüfung 1900. *Friedrich Frank. — **Prüfung 1901.** *Josef Blöth, *K. Mairon, *Wilhelm Pfister, *Eugen Rau, *Alfr. Schmitt, *Gust. Schrott, *Karl Wittenmann. — **Prüfung 1902.** *Karl Andlauer, *Peter Bayer, *Kar. Beil, *Heinrich Bender, *Georg Boos, *Ludwig Bundschuh, *Josef Endresl, *Albert Fischbach, *Gustav Gattung, *Wilhelm Gräber, *Hermann Haas, *Friedrich Hallbauer, *Josef Haunß, *Josef Hillenbrand, *Alfred Korn, *Ludwig Lachner, *Gustav Lei, *Ludwig Leibinger, *Leonhard Martin, *Emil Mörmann, *Emil Müller, *Johann Müller, *Richard Müller, *Konstantin Müßig, *Wilhelm Ruf, *Wilhelm Schächter, *Wilhelm Volk, *Karl Wäsch, *Franz Wagner, *Ludwig Wohlshlegel, *Julius Ziegler, *Arthur Zorn. — **Prüfung 1903.** *Anton Andres, *Georg Arnold, *Ludw. Balles, *Ferdin. Bausbach, *Wih. Beck, *Friedrich Bulach, *Friedrich Dieh, *Karl Frank, *Karl Geist, *Adolf Gut, *Peter Heer, *Josef Heß, *Josef Hilberer, *Heinrich Hirsch, *Michael Höfler, *Franz Kav. Jörger, *Alfred Klein, *Georg Kolb, *August Kroneisen, *Karl Lang, *Karl Nemninger, *Emil Ott, *Karl Santo, *Martin Schächner, *Adolf Schäfenacker, *August Schmid, *Karl Welschinger, *Karl Wolmer, *Emil Würfel. — **Prüfung 1904.** *Wilhem Burbenn, *Peter Eberle, *Friedrich Ewald, *Georg Faulhaber, *Wilhelm Fuhrmann, *Jakob Giesler, *Runo Göß, *Friedrich Hahn, *Anton Haug, *Karl Haujamen, *Friedrich Kienz, *Eugen Kibäner, *Emil Kreutel, *Hellmut Kuch, *Otto Lemmer, *August Lieb, *Wilhelm Maier, *Karl Merz, *Karl Münch, *Karl Reiß, *Karl Riebel, *Friedrich Schemel, *Friedrich Spieß, *Karl Spindler, *Otto Sprauer, *Hermann Trippel, *Peter Vogler, *Max Weinberg, *Wih. Zimmermann. — **Prüfung 1905.** *Julius Armbruster, *Ernst Becherer, *Hermann Bieringer, *Adolf Böhme, *Friedrich Dittes, *Otto Fischer, *Friedr. Gräber, *Georg Heck, *Alfred Herb, *Hermann Kern, *Ludwig Klein, *Wih. Klein, *August Kramer, *Georg Ph. Landmesser, *Eugen Müller, *Jakob Müller, *August Ott, *Felix Preiser, *Friedrich Riegler, *Heinrich Ritter, *Karl Rösch, *Albert Sauer, *Georg Schreck, *K. Schner, *Fr. Speck, *A. Spilger, *A. Wagner, *H. Weber, *F. Weißer, *K. Ziegler. — **Prüfung 1906.** *Ferd. Appel, *Friedr. Batt, *Karl Bernauer, *Max Bogenhüß, *Aug. Bohn, *Karl Brunk, *Adolf Deck, *Karl Degen, *Matthias Dürr, *K. Edinger, *F. Fenschel, *E. Friebolin, *K. Gehring, *K. Geier, *K. Held, *J. Hermann, *D. Hofmann, *F. Jörder, *D. Kaltenbach, *Th. Kehler, *D. Kleb, *F. Kleinschmitt, *K. F. Lederle, *Gust. Limlinger, *Jak. Ruffler, *Aug. Schäfer, *K. Schiller, *K. Schilling, *Herm. Schirrich, *Friedr. Schleicher, *Hö. Schmidt, *Karl Schmitt, *Gust. Schneider, *Friedr. Schöck, *Georg Spinner, *Albert Stalter, *Emil Thoma, *Albert Umhau, *Robert Wagner, *G. Wenz, *G. Wunderlich, *L. Zais, *A. Zink. — **Prüfung 1907.** Hermann Adam, Otto Bisler, *Adolf Breunig, Carl Klaupin, *Adam Eckert, Th. Figner, *J. Grein, *F. Haas, *Th. Harßch, *Stanisl. Heß, *G. Herold, *W. Kaminski, *K. Kammerer, *Ph. Klein, *W. Knupfer, *E. Koth, *G. Krämer, *J. Krill, *E. Kühner, *W. Lenz, *E. Mack, *H. Mehger, *W. Perino, *S. Piller, *H. Rock, *E. Schaubeck, *Ant. Schneider, *Hö. Sock, *K. Trill, *F. Weib, *K. Wolf. — **Prüfung 1908.** *E. Albrecht, *S. Altmann, *L. Belzner, *A. Bender, *Ph. Berner, *E. Danklin, *K. Diehm, *E. Edinger, *K. Eggensperger, *K. Eßel, *G. Faubel, *K. Geppert, *K. Ginter, *A. Herrmann, *K. Heß, *J. Klotz, *K. Kopp, *A. Köhrer, *K. Kinsle, *F. Link, *A. Litsch, *F. Lochert, *W. Mayer, *K. Schäfer, *D. Schäggle, *W. Schill, *H. Schöner, *W. Schönhalz, *E. Sieß, *A. Spieß, *F. Streib, *A. Vorogetz, *W. Wagner, *B. Winterhalter. — **Prüfung 1909.** *Joh. Bangert, *Viktor Bertram, *Josef Büchle, *Joh. Dinkeldein, *Ludw. Dittes, *Mois Frank, *Friedr. Gebhard, *Konrad Geiger, *Paul Glattfelder, *Mois Huber, *Emil Hübner.

*) Die mit * bezeichneten Justizaktuare sind als solche bereits etatmäßig ange stellt.

Wih. Karle, Seb. Klaffschinkel, Adolf Koch, Jos. Kreimes, August Lump, Joh. Bapt. Meißel, Otto Mörch, Egon Müller, Nik. Müller, W. Reudeck, S. Reuer, G. Ott, Willy Röll, E. Rothenhöfer, A. Schmidt, Th. Schneider, R. Schneiderbanger, J. Stegmüller, J. Voisin, S. Volk, F. Wals, S. Weber, Sigm. Zind. — **Prüfung 1910.** Karl Alt, Emil Baumgras, Otto Behringer, Ernst Bellert, Wih. Berberich, Aug. Birkenberger, Alfred Blas, Joh. Boh, Wih. Dauth, Karl Diemer, Jak. Döbler, Rud. Dreyer, Emil Eggensperger, Wfr. Ehmig, Wih. Ehret, Friedr. Eisenmann, Friedr. Erles, Hugo Fleuchaus, Adolf Gros, Joh. Hauber, Alex. Heilmann, Karl Hils, Eduard Hoffmann, Wih. Huber, Adolf Isach, Aug. Karcher, Gust. Killius, Konstantin Konrad, Konrad Konstanzer, Wilhelm Kordes, Ad. Kovar, Adolf Kühn, Franz Anton Lechner, Friedr. Liebe, Philipp Randoll, Wilhelm Renner, Wilhelm Reuble, Georg Rittmann, Karl Romig, Karl Schäfer, Karl Scheu, Herm. Schmitt, Aug. Schreiber, Heinr. Seyfried, Emil Spahr, Eug. Stroh, Ludw. Uhl, Adolf Welz, Philipp Wieland, Adolf Wolmer.

Ministerium des Kultus und Unterrichts.

Durch landesherrliche Verordnung vom 19. Mai 1911, die Organisation der oberen Staatsbehörden betr., wurde mit Wirkung vom 1. Juni 1911 das Kultus- und Unterrichtswesen einschließlich der Einrichtungen für Wissenschaften und Künste einem besonderen Ministerium übertragen, das die Bezeichnung „Ministerium des Kultus und Unterrichts“ führt.

Zur Beratung des Unterrichtsministeriums in schulechtlichen Fragen des höheren Unterrichts und des Volksschulunterrichts wurde mit Wirkung vom 1. Oktober 1911 ab ein Landesschulrat errichtet, der aus den schulechtlichen Mitgliedern des Ministeriums und höchstens zwölf vom Ministerium auf die Dauer von fünf Jahren ernannten Sachverständigen besteht. Der Landesschulrat zerfällt in eine Abteilung für höheres Unterrichtswesen und eine solche für Volksschulwesen. Er hat die Aufgabe, über wichtigere Schulfragen, die ihm das Ministerium unterbreitet, zu beraten und sein Gutachten abzugeben; derselbe wird je nach Bedarf und wenigstens einmal im Jahre durch das Ministerium einberufen. Zur Beratung von Fragen, die den Religionsunterricht betreffen, sind die obersten kirchlichen Behörden des Landes einzuladen, je einen Vertreter zur Sitzung des Landesschulrats zu entsenden. Den Vorsitz des Landesschulrats führt der Minister des Kultus und Unterrichts und bei dessen Verhinderung sein Stellvertreter.

1. Ministerium.

Minister: Dr. ing., Dr. jur. und Dr. med. Franz Böhm, Erz.
 Ministerialdirektor: Dr. Ernst von Sallwürk, Geheimerat II. Kl.
 Vortragende Räte: Franz Schmidt, Geheimerat II. Kl., Viktor
 Schwoerer, Ministerialrat.
 Referenten: Dr. Hans Bartning, Regierungsrat, Dr. E. Oster,
 Geh. Rat III. Kl., Dr. L. Mathy, Geh. Regierungsrat; Dr. R.
 Armbruster, Wih. Frischmuth, Dr. Aug. Stöcker, Aug. Holz-
 mann, Karl Steiner, Emil Kuttruff, Regierungsräte.
 Bautechnischer Referent: Dr. Otto Warth, Geh. Oberbaurat.
 Zeicheninspektor für Mittelschulen: Otto Haslinger, Professor.

Sekretariat: Friedrich Fischer, Oberamtmann, Sekretär; Georg Pahl, Oberverwaltungssekretär.

Revision: Max Schleicher, Rechnungsrat, Revisionsvorsteher.

Job. Pfeifer, Wilhelm Glutsch, Friedrich Schneider, Rechnungsräte. Hermann Höllicher, Rudolf Burkart, Richard Schuster, Edmund Neumann, Oberrevisoren. Franz Kuhn, Karl Widert, Adolf Dürr, Karl Schmiderer, Max Dörsfeld, Paul Wehele, Heinrich Landes, Josef Schmidt, Revisoren.

Registrierung: Bureauvorsteher Fr. Humpert, Kanzleirat; Emil Konrad, Josef Schönleber, Registratoren. — Fried. Schleret, Kanzleirat; Friedrich Heuß, Oberverwaltungssekretär; Paul Weizhaar, Julius Kaysser, Wilhelm Hügel, Friedrich Wilbermuth, Ferdinand Weil, Registratoren.

Expeditur: Ernst Honegger, Kanzleirat, August Weimar, Kanzleirat, Albert Seiberlich, Expeditoren.

Kanzlei: Otto Tiek, Robert Wassermeyer, Jul. Schuhmacher, Heinrich Kuhn, Hermann Thiemcke, A. Diemer, Friedrich Rehle, Fränkle, Kanzleiaffistenten.

Kanzleidienst: D. Ribinger, Aug. Weingärtner, M. Sprauer, E. Handlofer, P. Ach.

2. Kultus.

A. Katholische Kirche.

Erzbischof von Freiburg.

Erzbischof und Metropolit.

Erzbischof: Dr. Thomas Hörber, Erz.

Weihbischof: Dr. Friedrich Justus Knecht, päpstl. Thronassistent, Titularbischof von Nebo.

Erzbischöfliches Domkapitel.

Domdekan: Dr. Friedrich Justus Knecht Weihbischof.

Domkapitulare und Wirkl. Geistl. Räte: Dr. Ferd. Rudolf,

Dr. Jakob Schmitt, Prälate; Dr. Theodor Dreher, Dr. Sebast. Otto, Peter Schent, Augustin Brettle.

Dompräbendare: Gust. Schweizer, päpstl. Geheimkammerer;

Kletus Schmieder, Geistl. Rat; Dr. Karl Fischer, Franz Jester, Dr. Anton Rezbach, Fridolin Weiß.

Erzbischöfliches Ordinariat.

Vorsitzender: Se. Erz. der Erzbischof.

Räte: Dr. Friedrich Justus Knecht, Weihbischof; die Domkapitulare u. Wirkl. Geistl. Räte Dr. Ferd. Rudolf, Dr. Jakob

Schmitt, Dr. Theodor Dreher, Dr. Sebastian Otto, Peter Schenk, Augustin Brettle; Wirkl. Geistl. Rat Karl Frit; Professor Dr. Adolf Kösch.

Rechtsreferent: Emil Kreuzer, Justiziar und Offizialrat.

Erzbischöflicher Hofkaplan: Augustin Nopp.

Sekretariat: Martin Keller, Ludwig Körner, Ordinariatssekretäre; Franz Anton Buhl, Sekretär.

Revision: Richard Braun, Karl Wittmann, Revisoren.

Kanzleikasse und Kollektur: Albert Geiger, Oberbuchhalter.

Registrierung: Ludw. Schüle, Alban Steinbrenner, Registratoren.

Kanzlei: Otto Geiger, Karl Schluch, Kanzleiaffistenten.

Kanzleidiener: Richard Kiede, Hermann Kieder.

Unmittelbar unter dem Ordinariate und Domkapitel stehende Erzbischöfl. Stiftungsverwaltung in Freiburg.

Damian Gselmann, Stiftungsverwalter; Herm. Doubs, Buchhalter; Reinhard Schleich, Gehilfe.

B. Evangelischer Oberkirchenrat.

Präsident: D. Albert Helbing, Geh. Rat I. Kl., Erz.

Stellvertretender Vorsitzender: Albert Bujard, Geh. Rat.

Vorsitzende Räte: Ludwig Schmitt-Henner, Prälat; D. Julius Zäringer, Geh. Oberkirchenrat; Alex. Schenk, Philipp Ganz, Adolf Buch, Theodor Friedr. Mayer, Oberkirchenräte.

Mitglieder des Generalsynodal-Ausschusses:; Kappler, Pfarrer in Pforzheim; Saenger, Bürgermeister in Diersheim; Weingärtner, Geh. Rat, Ministerialdirektor in Karlsruhe.

Deren Ersatzmänner:; Blankenhorn, Weingutsbesitzer in Schliengen; Salzer, Geh. Oberreg.-Rat in Karlsruhe; Scherr, Pfarrer in Weinheim.

Sekretariat: Heinrich Kappes, Finanzamtman; August Ziegler, Rechnungsrat; Hans Trenkle, Vikar.

Revisionsvorstände: Dr. Ad. Fellmeth, Geistl. Verwalter;

Revision: P. Winkler, Gottl. Nagel, Aug. Giesler, Oberrechnungsräte; Wilh. Hambrecht, Karl Brecht, Fried. Diehm, Ludwig Weiser, Stefan Walk, Gust. Zenz, Rechnungsräte; Ludw. Ziegler, Oberrevisor; Friedr. Gund, Friedr. Hummel, Heinrich Keller, Richard Thies, Fr. Schmidt, Revisoren.

Registrierung: Gustav Baumgartner, Friedrich Meertwarth, Oberfinanzsekretäre; Gustav Jacob, Registrator.

Expeditur: Daniel Frank, Kanzleirat, Expediturvorsteher; Hch. Bollinger, Karl Walter, Karl Joos, Kanzleiaffistenten.

Kanzleidiener: F. Spörndör, W. Vender.

1. Gv
Fra
Ric
2. Gv
Ha
3. Gv
Sei
4. Gv
Hu
5. Gv
Ed
6. Gv
Ob
Bö
7. Gv

1. Kir
Ob
2. Kir
Frit

Affiste
Pop
Haupt

Präsid
Vorsitz
Räte:
Chr
Ober
Sekret
Rech
Rich
Kontr
mitt
Rev

Dem Evangelischen Oberkirchenrat untergeordnete Stellen.

a. Evangelisch-kirchliche Verwaltungen.

1. Evangelisch-kirchliche Stiftungen-Verwaltung in Karlsruhe: Franz Xaver Kothermel, Oberinspektor. Eduard Fesenbech, Richard Henß, Oberfinanzsekretäre.
2. Ev. Pfllege Schönau in Heidelberg: Adolf Abel, Oberinspektor, Hans Hordchler, Finanzsekretär.
3. Ev. Kollektur Mannheim: Emil Welte, Oberinspektor; Karl Seiler, Oberfinanzsekretär.
4. Ev. Stiftschaffnei Mosbach: Aug. Wolfshard, Oberinspektor. Hugo Mack, Finanzsekretäre.
5. Ev. Stiftschaffnei Sinsheim: Karl Münch, Oberinspektor. Ed. Schwöbel, Finanzsekretär.
6. Ev.-kirchliche Stiftungen-Verwaltung Offenburg: Rud. Deecke, Oberinspektor. Heinrich Hauck, Oberfinanzsekretär. Theodor Bögelin, Friedrich Koft, Finanzsekretäre.
7. Ev. Chorstift-Verwaltung Wertheim: Revisor Joh. Schelhaas.

b. Evangelische Kirchenbau-Inspektionen.

1. Kirchenbauinspektion Heidelberg: Karl Hermann Behaghel, Oberbaurat. J. Martin Huber, Architekt.
2. Kirchenbauinspektion Karlsruhe: Rudolf Burckhardt, Baurat. Friedrich Dieß, Theod. Gams, Architekten.

c. Orgelbaukommissäre.

Assistent am Musikinstitut der Universität Heidelberg: Hermann Poppen.
Hauptlehrer und Organist Theodor Barner in Karlsruhe.

C. Katholischer Oberstiftungsrat.

Präsident: Rudolf Fezer, Geheimerat.
Voritzender Rat: Dr. Ferd. Stark, Geh. Finanzrat.
Räte: Joh. Seger, Johannes Schweizer, Joseph Schmitt, Christian Walzenbach, Eugen Epp und Dr. Joseph Selter, Oberstiftungsräte.
Sekretariat: Gustav Strohm, Finanzamtman; Adolf Sidinger, Rechnungsrat, Bureauvorsteher; Franz Stadelbacher und Richard Maier, Oberrevisoren.
Kontrollbureau, Kirchensteuerrevision und Revision für die unmittelbaren Fonds und Kassen: Ottmar Eitel, Oberrevisor, Revisionsvorsteher; Albert Lauer und Karl Dürk, Oberrevisoren;

Eduard Wendler, Hermann Goldschmidt und Karl Kämpferle, Revisoren.

Rechnungsrevision: Karl Lamp, Rechnungsrat, Revisionsvorstand; Konst. Wittmann, Rechnungsrat; Richard Noe, Karl Popp, Steph. Albert, Albert Trenkle, Oberrevisoren; Julius Williard, Joseph Kunst, Adolf Becker, Julius Schlageter, Otto Wild, Karl Hübsch, Karl Schmitt, Friedr. Enderle, Wilhelm Hörner, Alfred Schiffhauer und Franz Wurst, Revisoren; Wilhelm Hodapp, Karl Heidelberger und Franz Zoller, Finanzassistenten.

Intertalarrevision: Jos. Weizell u. Wilh. Kühn, Oberrevisoren.

Registrator: Ad. Winterer, Kanzleirat; Ernst Enderle, Ernst John und Max Dötsch, Registratoren; Friedrich Mühle, Verwaltungsaktuar.

Expeditur und Kanzlei: Oskar Vink, Oberfinanzsekretär; Karl Lienhard, Bureauassistent; Benedikt Berfel, Georg Ahmus, Hermann Hug, Jul. Mattes, Emil Jung und Anton Studt, Kanzleiaffistenten; Heinrich Steinmey, Albrecht Schott, Joseph Kaiser und Friedrich Stirn, Kanzleigehten; Hermine Mohr, Kanzleigehtin.

Diener: Alf. Zieger, Kanzleidiener und Hausmeister, Mich. Kohler und Hch. Woll, Kanzleidiener. Adolf Kaiser, Diener und Heizer.

Dem Kathol. Oberstiftungsrat unmittelbar untergeordnete Stellen.

a. Katholisch-kirchliche Verwaltungen.

1. Katholische Stiftungsverwaltung Konstanz:
Dienstofforstand; Aug. Andree, Finanzsekretär; Rudolf Lattner, Kanzleigehtin.
2. Katholische Stiftungsverwaltung Freiburg: Landolin Herr. Oberinspektor; Oskar Stöckle, Kassier; Joseph Eger, Kanzleigehtin.
3. Katholische Stiftungsverwaltung Oberkirch: Joseph Heizmann, Rechnungsrat, Stiftungsverwalter; Lud. Fischer, Kanzleigehtin.
4. Katholische Stiftungsverwaltung Karlsruhe: Karl Länger, Rechnungsrat, Stiftungsverwalter; Karl Maurer, Kassier; Otto Zäpfel und Franz Geiger, Finanzsekretäre; Gust. Eberhard, Bureauassistent; Rudolf Keller, Kanzleiaffistent; Jak. Gähler, Finanzassistent; Karl Kober, Kanzleigehtin.
5. Allgemeine Kathol. Kirchensteuerkasse in Karlsruhe: Max Liebler, Oberkirchensteuerinspektor; Otto Vink und Anton Weber, Finanzsekretäre; Albrecht Zöllner, Kanzleigehtin.

6. Pfälzer Katholische Kirchenschaffnei in Heidelberg: Heinrich Kirchgähner, Oberinspektor; Otto Kumpelhardt, Kassier; Karl Scherer, Finanzsekretär; Karl Träutlein und Johann Maier, Kanzleigehilfen.

b. Erzbischöfliche Bauämter.

1. Erzbischöfliches Bauamt Konstanz: Herm. Graf, Erzbischöflich. Bauinspektor; Franz Fiele, Erzb. Architekt, zweiter Beamter; Eduard Zeller, Techn. Assistent; Karl Harrer und Karl Ederle, Diplomingenieure; Hubert Wartenberg, Architekt; Ernst Schweigert, Eduard Mayer und August Ruder, Bautechniker; Raimund Grieshaber, Johann Ambr. Eiermann und Gustav Seeberger, Kanzleigehilfen.
2. Erzbischöfliches Bauamt Freiburg: Raimund Jöblinger, Erzb. Oberbauinspektor; Johannes Gentner, Techn. Assistent, Bureauvorsteher; Georg Schleicher, Diplomingenieur; Hans Zuger, Alfons Wagner und Thomas Mennel, Architekten; Johann Jacobs, Baumeister; Alois Falk, Emil Weiß, Dionis Hummel und Leopold Horn, Bautechniker; Otto Schäple, Karl Rothermel und Joseph Mann, Zeichner; Wilh. Andriß, Karl Mayer und Jos. Scheibmayer, Kanzleigehilfen.
3. Erzbischöfliches Bauamt Karlsruhe: Johannes Schroth, Erzb. Oberbauinspektor; Heinrich Illig, Erzb. Architekt, zweiter Beamter; Joseph Gbler und Friedrich Gbß, Erzb. Architekten; Franz Heß, Joseph Kirchgähner, Karl Fischer und August Schneider, Techn. Assistenten; Paul Kammeiser und Max Henkel, Architekten; Luzian Bütterlin und Otto Berfel, Zeichner; Friedr. Schludecker, Eugen Zimmer und Otto Keller, Bautechniker; Joseph Eisele und Ferd. Wolz, Bureauassistenten; Jakob Waltherr, Kanzleihilfe.
4. Erzb. Bauamt Heidelberg: Ludwig Maier, Erzb. Oberbauinspektor; Otto Curtaz, Wilh. Schmidt und Heinrich Jöst, Techn. Assist.; Anton Trunzer, Architekt; Max Jochim, Erhard Fehrer und Julius Hodapp, Bautechniker; Ed. Ed., Kanzleiasistent; Karl Münch, Kanzleihilfe.

c. Glocken- und Orgelbauinspektoren.

1. Bezirk Konstanz: E. de Werra, Direktor der kirchl. Musikschule in Neuron.
2. Bezirk Freiburg: G. Schweizer, Domkapellmeister daselbst.
3. Bezirk Karlsruhe: Franz Steinhart, Musiklehrer daselbst.
4. Bezirk Heidelberg: Joseph Fischer, Chordirektor in Tauberbischofsheim.

D. Oberrat der Israeliten.

Administrationskonferenz:

Landesherrl. Kommissär: Ministerialrat Viktor Schwoerer.
 Oberräte: Vorsitzender Rat beim Verwaltungshof Dr. David Mayer, Geh. Ober-Regierungsrat. Leop. Ettlinger in Karlsruhe. Fritz Homburger, Kommerzienrat und Stadtrat in Karlsruhe. Dr. Max Hachenburg, Rechtsanwalt in Mannheim. Dr. Theod. Kaufmann, Rechtsanwalt in Heidelberg. Dr. Alfr. Loewy, a. o. Professor an der Universität Freiburg. Hilfsreferent: Dr. Leop. Friedberg, Rechtsanwalt in Karlsruhe. Sekretär: Jakob Driesen, Direktor am Israelit. Landesstift.

Religionskonferenz:

Sämtliche Mitglieder der Administrationskonferenz, jedoch noch weiter: Dr. Moriz Steckelmacher, Stadtrabbiner in Mannheim. Dr. Maier Appel, Stadtrabbiner in Karlsruhe. Dr. Baruch Mayer, Bezirksrabbiner in Bühl.

3. Unterrichtsweisen.

A. Universitäten.

Kuprecht-Karls-Universität in Heidelberg.

Prorektor: (Akad. Direktorium): Geh. Hofrat Prof. Dr. von Duhn. Engerer Senat: Prorektor: Dr. von Duhn, Geh. Hofrat, Vorsitzender. Exprorektor: Dr. von Schubert, Geh. Kirchenrat. Dekane: Theologische Fakultät: Dr. Weiß, Geh. Kirchenrat. Juristische Fakultät: Dr. Feinsheimer, Professor. Medizinische Fakultät: Dr. Herm. Koffel, Professor. Philosoph. Fakultät: Dr. Oncken, Professor. Naturwiss.-mathematische Fakultät: Dr. Wülfing, Professor. Vom großen Senat gewählte Mitglieder: Dr. von Silienthal, Geh. Hofrat; Dr. Wagenmann, Geh. Hofrat.

Großer Senat: Sämtliche ordentliche Professoren der fünf Fakultäten unter Vorsitz des Prorektors

Beisitzer in Disziplinarsachen: Amtmann Dr. Castenholz.

Sekretariat: Kanzleirat Anton Holl, Sekretariatsvorsteher. Wilh. Bantnecht, Verwaltungsssekretär. Wilh. Fehringer, Kanzleigehilfe. Oberpedelle u. Hausmeister: Jos. Lehn, Wilh. Göhlemann, F. Schmitt, Hch. Nonnenmacher, Gg. Hofmann. Diener: Martin Häppler, Franz Braun.

Kassenverwaltung und Quästur: Oberrechnungsrat A. Boffert, Universitätskassier u. Quästor. H. Brunner, Oberverwaltungssekretär. P. Weber, Max Heber, Bureauassistenten. Hausmeister: J. Balduf, Kassenbedienter.

Akademische Lehrer:

a. Theologische Fakultät.

Ordentliche Professoren: Dr. Ludwig Lemme, Geh. Kirchenrat.
Dr. H. von Schubert, Geh. Kirchenrat. Dr. Ernst Troeltzsch,
Geh. Kirchenrat. Dr. Johannes Weiß, Geh. Kirchenrat, Dekan
der Fakultät. Dr. Johannes Bauer. D. Georg Beer.

Nichtetatmäßige außerordentliche Professoren: Lic. theol. Dr. Georg
Grüzmacher. Lic. theol. Dr. Friedrich Niebergall.

Lehrer am praktisch-theologischen Seminar: Generalmusikdirektor
Professor Dr. Wolfrum. Stadtschulrat Rohrhurst. Stadt-
pfarrer Lic. Dr. Frommel.

b. Juristische Fakultät.

Ordentliche Professoren: Dr. Richard Schröder, Geh. Rat.
Dr. Karl v. Silenthal, Geh. Hofrat. Dr. Friedrich Endemann.
Geh. Hofrat. Dr. O. Grabenwig. Dr. F. Fleiner. Dr. K.
Heinzheimer, Dekan der Fakultät. Dr. K. Thoma.

Ordentliche Honorarprofessoren: Geh. Rat Dr. Ernst Immanuel
Bekker, Gz. zellenz. Geheimer Rat Dr. Eugen von Jagemann,
Gz. zellenz. Dr. Alfred Seng. Dr. Ernst Walz.

Nichtetatmäßige außerordentliche Professoren: Dr. Arthur von
Kirchenheim. Dr. Friedrich Affolter. Dr. Gustav Raddbruch.
Privatdozenten: Dr. Leopold Perels. Dr. Franz Dohow.
Dr. W. Schönborn. Dr. Freiherr von Rünzberg.

c. Medizinische Fakultät.

Ordentliche Professoren: Dr. Max Fürbringer, Geh. Rat
Dr. August Wagenmann, Geh. Hofrat. Dr. Albrecht Koffel,
Geh. Hofrat. Dr. Rudolf Gottlieb, Geh. Hofrat. Dr. Ludolf
Krehl, Geh. Rat. Dr. Paul Ernst. Dr. Karl Menge. Dr.
Franz Kissl. Dr. Hermann Koffel, Dekan der Fakultät,
Dr. Wilhelm Fleiner, Geh. Hofrat. Dr. Max Wilms.

Ord. Honorarprofessoren: Dr. Vinzenz Czerny, Geh. Rat, Gz. z.
Dr. W. Kümmerl. Dr. Joh. Hoffmann.

Etatmäßige außerordentliche Professoren: Dr. Gottlieb Port.
Dr. Siegfried Bettmann. Dr. Ernst Moro.

Nichtetatmäßige außerordentliche Professoren: Dr. August Gwalb.
Dr. E. Göppert. Dr. Hermann Braus. Dr. Gg. Venno Schmidt.
Dr. Oskar Vulpian. Dr. Freiherr Emil v. Dungern. Dr. O. Cohn-
heim. Dr. Hugo Starck. Dr. Karl Hammer. Dr. Friedrich
Bölcker. Dr. Th. von Wasielewski. Dr. Siegfried Schönborn.
Dr. Ludwig Tobler.

Privatdozenten: Dr. Osk. Schöffler. Dr. Otto Simon. Dr. Fridolin Marshall. Dr. Karl Wilmanns. Dr. L. Schreiber. Dr. Rich. Werner. Dr. Franz Fischler. Dr. Gg. Hirschel. Dr. Maxim. Neu. Dr. Otto Kanke. Dr. H. Marx. Dr. Kurt Laubenhaimer. Dr. Martin Zade. Dr. Erich Grase. Dr. Erwin Rohde. Dr. Erwin Kürz.

d. Philosophische Fakultät.

Ordentliche Professoren: Dr. Wilhelm Windelband, Geh. Rat. Dr. Fritz Schöll, Geh. Hofrat. Dr. F. von Duhn, Geh. Hofrat. Dr. Wilh. Braune, Geh. Hofrat. Dr. Fritz Neumann, Geh. Hofrat. Dr. Eberhard Gothein, Geh. Hofrat. Dr. Alfr. von Domaszewski, Geh. Hofrat. Dr. R. Bezold, Geh. Hofrat. Dr. Chr. Bartholomae, Geh. Hofrat. Dr. Johannes Hoops, Geh. Hofrat. Dr. Karl Hampe. Dr. F. Boll. Dr. Alfred Weber. Dr. Karl Neumann. Dr. Herm. Duden, Dekan der Fakultät. Dr. Alfred Hettner.

Ordentliche Honorarprofessoren: Dr. Max Weber. Dr. Gustav Ahlig, Geh. Hofrat. Dr. Jakob Wille, Geh. Hofrat, Bibliotheksdirektor. Dr. Salomon Jesmann. Dr. Samuel Brandt. Dr. Max Fehr. von Waldberg.

Statun. außerordentl. Professoren: Dr. Philipp Wolfrum, Generalmuskeldirektor. Dr. Friedr. Schneegans. Dr. Herm. Kanke. Nichtetatmäßige außerordentliche Professoren: Dr. Emanuel Leser. Dr. Johann Scherrer. Dr. Adolf Koch. Dr. Ludwig Sütterlin. Dr. Sigmund Schott. Dr. A. Pelzer. Dr. Otto Cartellieri. Dr. Emil Lask. Dr. Karl Stählin. Dr. Herm. Levy. Dr. Adolf Gerhard.

Privatdozenten: Dr. Alfred Waag, Geh. Hofrat. Dr. Alfred Schmid. Dr. Ferdinand Fehling. Dr. Karl Wild. Dr. G. Wätjen. Dr. A. Salz. Dr. Ruge. Dr. Hans Ehrenberg. Dr. Friedr. Mucke. Dr. Saly Altmann. Dr. Friedrich Gundelfinger. Dr. Nikolai von Bubnoff. Dr. Kessel.

Lektoren: Lionel Strachan. Dr. Eugen Fehle. Dr. Leonardo Olshki. Dr. Wilh. Mertens.

Mit Lehrkursen beauftragt: Dr. Fritz Schmidt, Professor, Karlsruhe. Dr. Bernh. Hagen, Museumsdirekt., Hofrat, Frankfurt a. M. Zu Lehrkursen über Vortragskunst zugelassen: Hans Godeck, Hofschauspieler, Mannheim. Maria Bassermann.

e. Naturwissenschaftlich-mathematische Fakultät.

Ordentliche Prof.: Dr. Leo Königsberger, Geh. Rat. Dr. Otto Bütschli, Geh. Rat. Dr. Georg Klebs, Geh. Hofrat. Dr. Theod.

Curtius, Geh. Rat. Dr. Philipp Lenard, Geh. Rat. Dr. Max Wolf, Geh. Hofrat. Dr. G. Wilsing, Dekan der Fakultät. Ordentl. Honorarprofessoren: Dr. Moriz Cantor, Geh. Hofrat. Dr. August Horkstmann, Geh. Hofrat. Dr. Ludwig Koch. Dr. V. Goldschmidt.

Stamtmäßige außerordentliche Professoren: Dr. Paul Jannasch. Dr. Friedr. Pockels. Dr. Emil Knövenagel. Dr. Wilhelm Salomon. Dr. Karl Köhler. Dr. Max Traug.

Nichtstamtmäßige außerordentliche Professoren: Dr. Ad. Schmidt. Dr. Friedr. Krafft. Dr. Bela Haller. Dr. Max Dittrich. Dr. Robert Sauterborn. Dr. Hugo Glück. Dr. Rob. Stollé. Dr. Karl Boehm. Dr. Ernst Mohr. Dr. Kurt Herbst. Dr. August Becker. Dr. Georg Tischler. Dr. Aug. Darapsky. Dr. Otto Schötenack. Dr. Hartwig Franzen. Dr. Erich Gbler. Privatdozenten: Dr. Karl Bopp. Dr. August Kopff. Dr. G. Muder-mann. Dr. Ernst Müller. Dr. P. Herz. Dr. Hans Driefch. Dr. Karl Ramsauer.

Universitäts-Musikdirektor.

Dr. Phil. Wolfrum, Generalmusikdirektor, außerordentl. Professor.

Exerzitienmeister.

Universitäts-Fachlehrer: Dr. Hermann Wehlich. Universitäts-Reitlehrer: Karl Christian. Universitäts-Turnlehrer: Friedrich Horbach. Universitäts-Tanzlehrer: Eduard Bittler. Schwimm-lehrer: Gustav Boog.

Besondere Anstalten der Universität.

Universitäts-Bibliothek. Bibliotheksdirektor: Dr. Jak. Wille, Geh. Hofrat, ordentlicher Honorarprofessor. Bibliothekare: Prof. Dr. P. Hinkelmann. Prof. Dr. Rud. Sillib. Custos: Dr. Herm. Finke. Hilfsarbeiter: Max Crone. Außerordentlicher Hilfs-arbeiter für die Handschriften-Abteilung: Prof. Dr. Gerhard. Verwaltungsassistenten: Otto Reichard, Karl Jahn, O. Viehler. Bibliothekdiener: Gottl. Ottenbacher, Jos. Mayer, Joh. Schwarz. Akademische Lesehalle. Vorstand: Geh. Hofrat Dr. Braune, Vor-sitzender. Bibliotheksdirektor Geh. Hofrat Dr. Wille, stellvert. Vorsitzender. Geh. Kirchenrat Dr. Troeltsch. Geh. Hofrat Dr. Hoops. Privatdozent Dr. Dochow. 2 Studierende. Auf-seher: Ernst Warne.

Evangelisch-protestantisch-theologisches Seminar. a) Praktisch-theologisches Seminar. Direktor: Dr. Johannes Bauer, Professor. Lehrer: Generalmusikdirektor Professor Dr. Philipp Wolfrum. Dr. Rupert Rohrhurst, Stadtschulrat. Dr. Frommel, Stadtpfarrer. Lic. theol. Fr. Niebergall, Professor.

b) Wissenschaftlich-theologisches Seminar. Alttestamentliche Abteilung. Direktor: Dr. Georg Beer, Professor. Neutestamentliche Abteilung. Dr. Johannes Weiß, Geh. Kirchenrat. Kirchengeschichtliche Abteilung. Direktor: Dr. Hans von Schubert, Geh. Kirchenrat. Dogmengeschichtliche Abteilung. Direktor: Dr. Ludwig Lemme, Geh. Kirchenrat. Systematische Abteilung. Direktor: Dr. Ernst Tröltzsch, Geh. Kirchenrat. Christlich-archäologische Abteilung. Direktor: Dr. Johann Bauer, Professor.

Juristisches Seminar. Direktoren: Dr. Rich. Schröder, Geh. Rat. Dr. Karl von Silienthal, Geh. Hofrat. Dr. Friedr. Endemann, Geh. Hofrat. Dr. Otto Grabenwitz, Professor. Dr. F. Fleiner, Professor. Dr. R. Heinzheimer, Professor. Bibliothekar: Professor Dr. Radbruch.

Staatswissenschaftliches Seminar. Direktor: Dr. Fritz Fleiner, Professor. Bibliothekar: Dr. Franz Doehow, Privatdozent.

Philosophisches Seminar. Direktor: Dr. W. Windelband, Geh. Rat.

Volkswirtschaftliches Seminar. Direktoren: Dr. Eberhard Gothein, Geh. Hofrat. Dr. Alfred Weber, Professor. Lehrer: Dr. Emanuel Leser, Professor. Dr. Sigm. Schott, Professor. Dr. Hermann Levy, Professor. Dr. A. Salz, Privatdozent. Dr. Saly Altmann.

Philologisches Seminar und Profeminar. Direktoren: Dr. Fritz Schöll, Geh. Hofrat. Dr. Franz Voll, Professor. Leiter des Profeminars: Dr. Samuel Brandt, ordentl. Honorarprofessor.

Germanisch-romanisches Seminar. Direktoren: Dr. Wilh. Braune, Geh. Hofrat. Dr. Fritz Neumann, Geh. Hofrat. Dr. Johannes Hoops, Geh. Hofrat. Lehrer: Dr. Max Frhr. von Waldberg, ordentl. Honorarprofessor. Dr. Fried. Schneegans, Professor. Sektoren: M. A. Strachan. Dr. S. Olšáči.

Sprachwissenschaftliches Seminar. Direktor: Dr. Chr. Bartholomae, Geh. Hofrat.

Historisches Seminar. Direktoren: Dr. Karl Hampe, Professor. Dr. Hermann Onken, Professor. Lehrer: Dr. D. Cartellieri, Professor. Dr. R. Stählin, Professor.

Geographisches Seminar. Direktor: Dr. Alfr. Hettner, Professor.

Orientalisches Seminar. Direktor: Dr. Karl Bezold, Geh. Hofrat.

Ägyptologisches Institut. Direktor: Dr. Herm. Ranke, Professor.

Mathematisches Seminar. Direktor: Dr. L. Kbnigsberger, Geh. Rat.

Physikalisches Seminar. Direktor: Dr. Phil. Lenard, Geh. Rat.

Archäologisches Institut einschließlich der Abteilungen für alte Geschichte u. für neuere Kunst. Direktor: Dr. Fried. v. Duhn, Geh. Hofrat. Vorstand der Abteilung für alte Geschichte: Dr. Alfred von Domaszewsky, Geh. Hofrat. Vorstand der Abteilung für neuere Kunst: Dr. Karl Neumann, Professor. Lehrer für Zeichnen: Zeichenlehrer Th. Waldrass. Lehrer für Photographie: Professor F. Schmidt, Karlsruhe.

Musik-Institut. Direktor: Generalmusikdirektor Prof. Dr. Phil. Wolfrum.

Akademisches Krankenhaus. Akademische Krankenhauskommission. Dr. Rudolf Krehl, Geh. Rat, Vorsitzender. Dr. Vinzenz Czerny, Geh. Rat, Erzellenz. Dr. Aug. Wagenmann, Geh. Hofrat. Dr. Paul Ernst, Professor. Dr. Karl Menge, Professor. Dr. Fr. Nissl, Professor. Dr. Wilh. Fleiner, Geh. Hofrat. Dr. Max Wilms, Professor. Dr. W. Kimmel, Professor. Dr. S. Bettmann, Professor. Dr. Castenholz, Amtmann. A. Boffert, Oberrechnungsrat.

Medizinische Klinik. Direktor: Dr. Rudolf Krehl, Geh. Rat. Ambulanz für Nerventränke: Dr. Joh. Hoffmann, Professor.

Chirurgische Klinik. Direktor: Dr. Max Wilms, Professor. Klinische Ambulanz: Dr. Fried. Voelcker, Professor, Oberarzt.

Augenklinik. Direktor: Dr. Aug. Wagenmann, Geh. Hofrat. Assistenzarzt f. d. Ambulanz: Dr. Lud. Schreiber, Privatdozent.

Psychiatrische Klinik. Direktor: Dr. Frz. Nissl, Professor. Hilfsarzt: Dr. Karl Wilmanns. Bureauvorsteher: Heinrich Zimmermann, Oberverwaltungssekretär. Technischer Assistent: Jat. Wanger. Oberwärter: Math. Schneider. Oberwärtlerin: Luise Vogelbacher. Wirtschafterin: Leopoldine Pöhle.

Frauenklinik. Direktor: Dr. Karl Menge, Professor. Klinik für Ohren-, Nasen- und Kehlkopfkrankheiten. Direktor: Dr. Werner Kimmel, Professor.

Institut für experimentelle Krebsforschung. Direktor: Dr. Vinzenz Czerny, Geh. Rat, Erz. Chirurgen: Dr. Frhr. v. Dungern, Professor. Dr. v. Wasselewski, Professor.

Hautklinik. Direktor: Dr. Siegfried Bettmann, Professor.

Medizinische Poliklinik. Direktor: Dr. Wilh. Fleiner, Geh. Hofrat. Oberarzt: Dr. Karl Hammer, Professor.

Geburts-, gynäkologische Poliklinik (Frauenklinik). Direktor: Dr. Karl Menge, Professor.

Krankenhausverwaltung. Verwalter: Rechnungsrat Fried. Musjer. Emil Duffing, Verwaltungssekretär. Bureau-Badischer Geschäftskalender.

assistenten: Oskar Tritschler, Philipp Riegler, Philipp Maas.
 Hausmeister: B. Schäfer. Werkmeister: Geiger. Weßzeug-
 beschließerin: Lucie Migula. Wirtschafterin: E. Schneewogt.
 Apotheke. Apothekenverwalter: Dr. Franz Weiß.

Sonstige medizinische Institute.

Kinderklinik (Luifenheilanstalt). Direktor: Dr. Ernst Moro,
 Professor. Leiter der chirurgischen Abteilung: Dr. G. B.
 Schmidt, Professor. Oberarzt: Dr. Tobler, Privatdozent.
 Institut für gerichtliche Medizin. Direktor: Dr. Kürz, Medizinalrat.
 Hygienisches Institut. Direktor: Dr. Hermann Kossel, Professor.
 Pahnärztliches Institut. Direktor: Dr. Gottlieb Port, Professor.
 Anatomisches Institut. Direktor: Dr. Max Fürbringer, Geh. Rat.
 Profektoren: Dr. Ernst Göppert, Professor. Dr. Herm. Braus,
 Professor.
 Pathologisch-anatomisches Institut. Direktor: Dr. Paul Ernst,
 Professor.
 Physiologisches Institut. Direktor: Dr. Abr. Kossel, Geh. Hofrat.
 Pharmakologisches Institut. Direktor: Dr. Rud. Gottlieb, Geh. Rat.

Naturwissenschaftliche Institute.

Physikalisches Institut. Direktor: Dr. Phil. Lenard, Geh. Rat.
 Radiologisches Institut. Direktor: Dr. Phil. Lenard, Geh. Rat.
 Dozent für Radiologie: Dr. A. Becker, Professor.
 Chemisches Laboratorium. Direktor: Dr. Th. Curtius, Geh. Rat.
 Abteilungsvorsteher: Professoren: Dr. Jannaid, Dr. Knoeven-
 nagel, Dr. Stollé, Dr. E. Mohr. Dr. M. Traub.
 Zoologisches Institut und Museum. Direktor: Dr. Otto Bütschli,
 Geh. Rat.
 Botanischer Garten. Direktor: Dr. Georg Klebs, Geh. Hofrat.
 Universitätsgärtner: Erich Behnick.
 Mineralogisch-petrographisches Institut. Direktor: Dr. Ernst
 Wülfing, Professor.
 Geologisch-paläontologisches Institut. Direktor: Dr. Wilhelm
 Salomon, Professor.
 Modellkabinett. Mathematische Abteilung. Direktor:
 Dr. Leo Königsberger, Geh. Rat.
 Physikalische Abteilung. Direktor: Dr. Philipp
 Lenard, Geh. Rat.

Forstbotanische Anlagen im Schloßgarten. Rezipient: Dr. Georg Klebs, Geh. Hofrat.

Marshall. Universitäts-Reitlehrer: Karl Christian.
 Universitäts-Fechthalle. Universitätsfechtlehrer: Dr. W. Wehlig.
 Universitäts-Turnhalle. Universitätsturnlehrer: Friedrich Horbach, Hauptlehrer.

Mit der Universität verbundenes Institut.

Sternwarte auf dem Königsstuhl.

Direktor: Dr. Max Wolf, Geh. Hofrat.

Prüfungs-Kommissionen.

Kommission für ärztliche Vorprüfung.

Vorsitzender: Dr. Albrecht Kossel, Geh. Hofrat.

Stellvertretender Vorsitzender: Dr. Max Fürbringer, Geh. Rat.
 Mitglieder: Dr. M. Fürbringer, Geh. Rat. Dr. Albrecht Kossel,
 Geh. Hofrat. Dr. O. Bütschli, Geh. Rat. Dr. Georg Klebs,
 Geh. Hofrat. Dr. Th. Curtius, Geh. Rat. Dr. Phil. Lenard,
 Geh. Rat.

Kommission für ärztliche Hauptprüfung.

Vorsitzender: Dr. Rudolf Gottlieb, Geh. Hofrat.

Stellvertretender Vorsitzender: Dr. Franz Nöhl, Professor.

Mitglieder: Dr. M. Fürbringer, Geh. Rat. Dr. Aug. Wagenmann,
 Geh. Hofrat. Dr. Albrecht Kossel, Geh. Hofrat. Dr. Rudolf
 Gottlieb, Geh. Hofrat. Dr. Rudolf Krehl, Geh. Rat. Dr. Paul
 Ernst, Professor. Dr. Franz Nöhl, Professor. Dr. Karl Menge,
 Professor. Dr. Hermann Kossel, Professor. Dr. Wilh. Fleiner,
 Geh. Hofrat. Dr. Max Wilms, Professor. Dr. Friedrich
 Voelker, Professor. Dr. Maximilian Keu, Privatdozent. Dr.
 Ernst Göppert, Professor. Stellvertretender Examinator: Dr.
 G. B. Schmidt, Professor.

Kommission für zahnärztliche Prüfung.

Vorsitzender: Dr. Rud. Gottlieb, Geh. Hofrat.

Mitglieder: Dr. M. Fürbringer, Geh. Rat. Dr. Albr. Kossel,
 Geh. Hofrat. Dr. Paul Ernst, Professor. Dr. Max Wilms,
 Professor. Dr. Gottlieb Port, Professor.

Kommission für die pharmazeutische Prüfung.

Vorsitzender: Dr. Theod. Curtius, Geh. Rat.

Mitglieder: Dr. Georg Klebs, Geh. Hofrat. Dr. Philipp Lenard,
 Geh. Rat. Dr. Robert Stolle, Professor. Dr. Glahner,
 Hofapotheker.

Kommission für die Prüfung von Nahrungsmittelchemikern.

a. Für die Vorprüfung.

Vorsitzender: Gr. Amtsvorstand Geh. Reg.-Rat R. Ph. Jolly.
Mitglieder: Dr. Georg Klebs, Geh. Hofrat. Dr. Theod. Curtius.
Geh. Rat. Dr. Philipp Lenard, Geh. Rat. Dr. Paul Janna-
sch, Professor.

b. Für die Hauptprüfung.

Vorsitzender: Gr. Amtsvorstand Geh. Regierungsrat R. Ph. Jolly,
Mitglieder: Dr. Georg Klebs, Geh. Hofrat. Dr. Theod. Curtius,
Geh. Rat. Dr. Paul Jannaich, Professor.

Heidelberger Akademie der Wissenschaften.

Stiftung Heinrich Lanz.

Ständige Sekretäre der Akademie:

I. In der mathematisch-naturwissenschaftlichen Klasse:

Dr. Leo Königsberger, Geh. Rat.

II. In der philosophisch-historischen Klasse:

Dr. Wilhelm Windelband, Geh. Rat.

Ordentliche Mitglieder der Akademie:

I. In der mathematisch-naturwissenschaftlichen Klasse:

Dr. Otto Bütschli, Geh. Rat. Dr. Theodor Curtius, Geh.
Rat. Dr. Max Fürbringer, Geh. Rat. Dr. Georg Klebs,
Geh. Hofrat. Dr. Leo Königsberger, Geh. Rat. Dr. Albrecht
Kossel, Geh. Hofrat. Dr. Philipp Lenard, Geh. Rat. Dr.
Franz Kitzl, Professor. Dr. Max Wolf, Geh. Hofrat. Dr.
Ernst Anton Wülffing, Professor, sämtliche in Heidelberg.

II. In der philosophisch-historischen Klasse:

Dr. Karl Bezold, Geh. Hofrat. Dr. Wilh. Braune, Geh.
Hofrat. Dr. Friedrich von Duhn, Geh. Hofrat. Dr. Eberhard
Gothein, Geh. Hofrat. Dr. Otto Gradentwiz, Professor. Dr.
Fritz Schöll, Geh. Hofrat. Dr. Richard Schröder, Geh. Rat.
Dr. Ernst Troeltsch, Geh. Kirchenrat. Dr. Wilh. Windel-
band, Geh. Rat. Dr. Christian Bartholomae, Geh. Hofrat,
sämtliche in Heidelberg.

Albert-Ludwigs-Universität in Freiburg.

Prorektor: (Mad. Direktorium): Dr. Ernst Fabricius, Geh. Hofrat.
Senat: Prorektor: Dr. Ernst Fabricius, Geh. Hofrat, Vorsitzender.
Exprorektor: Geh. Hofrat Dr. Alfred Hoche. Senatoren: Dr.

Georg Pfeilschifter, Professor. Dr. Rudolf Merkel, Professor.
 Dr. Gottfried Hoberg, Professor. Dr. Karl Diehl, Professor.
 Dr. Johannes v. Kries, Geheimrat. Dr. Hermann Heckendorf,
 Professor. Dr. Ludwig Gattermann.
 Dekane: Theologische Fakultät: Dr. Simon Weber, Professor.
 Rechts- und staatswissenschaftliche Fakultät: Dr. Karl Diehl,
 Professor. Medizinische Fakultät: Dr. Paul Kraske, Geh.
 Hofrat. Philosophische Fakultät: Dr. Eduard Schwarz, Geh.
 Hofrat. Naturwissenschaftlich-mathematische Fakultät: Dr.
 Franz Himstedt, Geh. Hofrat.
 Beisitzer in Disziplinarsachen: Dr. E. Klotz, Oberamtmann.
 Sekretariat: Kanzleirat Fr. Freubemann, Sekretariatsvorsteher.
 Gustav Merkel, Verwaltungsssekretär. Oberpedelle: Jakob
 Sembach, Karl Ruby.
 Universitäts-Administration und Akademische Quästur: Admini-
 strator u. Quästor: Oberrechnungsrat Aug. Münchbach. Ober-
 verwaltungsssekretär: Konrad Zimmermann. Hausmeister:
 Vinzenz Bidel, Gottfried Fischer.
 Studienstiftungsverwaltung: Rechnungsrat Wilh. Schleicher,
 Vorsteher. Heinrich Müller, Oberverwaltungsssekretär.

Akademische Lehrer:

a. Theologische Fakultät:

Ordentliche Professoren: Dr. Gottfried Hoberg. Dr. Karl
 Braig. Dr. Karl Julius Mayer. Dr. Georg Pfeilschifter.
 Dr. Simon Weber, Dekan der Fakultät. Dr. Emil Göller.
 Dr. Karl Künstele.
 Statmäßige außerordentl. Professoren: Dr. Heinr. Straubinger,
 Dr. Michael Heer.
 Nichtetatmäßige außerordentliche Professoren: Dr. Franz Sales
 Trenkle. Dr. Josef Sauer.
 Privatdozent: Dr. Engelbert Krebs.

b. Rechts- und staatswissenschaftliche Fakultät.

Ordentliche Professoren: Dr. Otto Lenel, Geh. Rat. Dr. Hch.
 Rosin, Geh. Hofrat. Dr. Richard Schmidt, Geh. Hofrat.
 Dr. Woldemar von Rohland, Geh. Hofrat. Dr. Gerhard von
 Schulze-Gävernitz, Geh. Hofrat. Dr. Alfred Schulze, Dr.
 Karl Diehl, Dekan der Fakultät. Dr. R. Merkel. Dr.
 Josef Partsch.
 Statmäßiger außerordentlicher Professor: Dr. Erwin Kiezler.
 Nichtetatmäßiger außerordentlicher Professor: Dr. Robert
 Siefmann. Dr. Paul Mombert.

Privatdozent: Dr. Hans Smelin. Dr. Hermann Kantorowicz.
Dr. Moriz Weyermann. Dr. Heinrich Hoeniger. Dr. Schulz.
Mit Abhaltung von Vorlesungen beauftragt: Alfred Schmid,
Ökonomierat.

c. Medizinische Fakultät.

Ordentliche Professoren: Dr. Robert Wiedersheim, Geh. Rat,
Dr. Johannes v. Kries, Geh. Rat. Dr. P. Kraske, Geh. Hofrat.
Dekan der Fakultät. Dr. M. Schottelius, Geh. Hofrat.
Dr. Heinrich Kiliani, Geh. Hofrat. Dr. Th. Arenfeld,
Geh. Hofrat. Dr. Alfred Hoche, Geh. Hofrat. Dr. Ludwig
Nischoff, Geh. Hofrat. Dr. Bernh. Krönig, Geh. Hofrat.
Dr. W. Straub. Dr. Oskar de la Camp.

Ordentl. Honorarprofessor: Dr. Mathias Schlegel.

Etatmäßige außerordentliche Professoren: Dr. Frz. Reibel.
Dr. Eduard Jacobi. Dr. Emil Bloch. Dr. Adolf Schüle.
Dr. Bruno Salge.

Nichtetatmäßige außerordentliche Professoren: Dr. Wilhelm
Wiedow. Dr. Ernst Sonntag. Dr. Edwin Goldmann.
Dr. Alex. Kittschl. Dr. G. Gaupp. Dr. G. Julius. Dr.
Wilhelm Autenrieth. Dr. Hendrik Keerink. Dr. Ernst
Knoos. Dr. Eugen Fischer. Dr. Adolf Windaus. Dr. Franz
Knoop. Dr. Wilhelm Herrentnecht. Dr. Paul Morawitz.
Dr. Otto Pantow. Dr. Oswald Bumke. Dr. Edgar Gierke.
Dr. Hermann Schridde. Dr. Emil Küster. Dr. Karl Hegar.
Dr. Hermann Determann. Dr. Adolf Oberst.

Privatdozenten: Dr. Wilh. Hildebrandt. Dr. Walter Spiel-
meyer. Dr. Herm. Fühner. Dr. F. Samuely. Dr. R. Gauß.
Dr. Paul Diepgen. Dr. Hans Schelble. Dr. Aurel v. Szily.
Dr. Adolf Bacmeister.

d. Philosophische Fakultät.

Ordentliche Professoren: Dr. Friedrich Kluge, Geh. Hofrat. Dr.
Rudolf Thurneysen, Geh. Hofrat. Dr. Ed. Schwarz, Geh.
Hofrat, Dekan der Fakultät. Dr. Gottfried Baist, Geh.
Hofrat. Dr. Richard Reizenstein, Geh. Hofrat. Dr. Ernst
Fabricius, Geh. Hofrat. Dr. H. Kiderit, Geh. Hofrat.
Dr. Gg. v. Below, Geh. Hofrat. Dr. Heinr. Finte, Geh. Hof-
rat. Dr. Friedr. Meinecke, Geh. Hofrat. Dr. Herm. Keden-
dorf. Dr. H. Thiersch. Dr. Wilh. Böge. Dr. Artur Schneider.
Ordentl. Honorarprofessoren: Dr. Jul. Steup, Bibliotheksdirektor,
Geh. Hofrat. Dr. Adolf Holzmann. Dr. Emil Levy. Dr.
Fritz Baumgarten.

Statmäßige außerordentliche Professoren: Dr. Phil. Wittkop.
Dr. Friedrich Brie.

Nichtetatmäßige außerordentliche Professoren: Dr. Ernst Grosse.
Dr. Wolsf. Michael. Dr. Karl Sauter. Dr. Jonas Cohn.
Dr. Ed. Eckhardt.

Privatdozenten: Dr. Gustav Wolf. Dr. Alfred Göhe. Dr.
Josef Gramm. Dr. F. Bigener. Dr. W. Alty. Dr. Eitel
Dr. G. Mehls. Dr. Hans Schulz. Dr. Veit Valentin. Dr.
Ernst Kieckers.

Mit Abhaltung von Vorlesungen beauftragt: Dr. Max Pausler,
Lektor der französischen Sprache. M. F. Ferrarz, Lektor der
englischen Sprache. Dr. Binder, Lektor der alten Sprachen.
Dr. Arthur Koelbing. Dr. Angelo Milli.

Kunstlehrer: Ab. Hoppe, Musiklehrer. Ludw. Zorn, Zeichenlehrer.
e. Naturwissenschaftlich-mathematische Fakultät.

Ordentliche Professoren: Dr. Aug. Weizmann, Wirkl. Geh. Rat.
Dr. Franz Himstedt, Geh. Hofrat. Dr. Ludwig Stickselberger,
Geh. Hofrat. Dr. Ludw. Sattermann. Dr. Friedrich Oltmanns.
Dr. Lothar Heffter. Dr. W. Decke. Dr. L. Neumann. Dr.
Alfr. Dinn.

Ordentl. Honorarprofessor: Dr. Georg Böhm. Dr. Oskar Bolza.
Statmäßige außerordentl. Professoren: Dr. Konrad Willgerodt.
Dr. Georg Meyer. Dr. Joh. Königsberger.

Nichtetatmäßige außerordentliche Professoren: Dr. Aug. Gruber,
Hofrat. Dr. Alb. Ebinger. Dr. Emil Fromm. Dr. Alfred
Loewy. Dr. Wilhelm Meigen. Dr. Maximilian Reinganum.
Dr. Ernst Kiesenfeld.

Privatdozenten: Dr. Konrad Günther. Dr. Karl Deninger.
Dr. Waldemar Schleich. Dr. Jul. Soellner. Dr. Wolfgang
Gäbe. Dr. Theod. Koch-Grünberg. Dr. Alfred Kühn. Dr.
Arthur Tröndle.

Mit Abhaltung von Vorlesungen beauftragt: Karl Seith,
Oberrealschuldirektor.

Exerzitienlehrer.

Major a. D. Hans Jung, Leiter des Universitäts-Reitinstituts.
Hugo Gatz, Fachlehrer. Heinrich Rösch, Reallehrer, Turnlehrer.
Wiegand, Tanzlehrer. Richard Schilling, Universitätszeichner
für medizinische und naturwissenschaftliche Institute.

Besondere Anstalten der Universität.

Universitäts-Bibliothek. Bibliotheksdirektor: Dr. Julius Steup,
ordentl. Honorarprofessor, Geh. Hofrat.

- Bibliothekare: Dr. Friedr. Pfaff, Professor. Dr. Julius Schwab, Professor. Dr. Eduard Eckhard, Professor.
 Kustos: Dr. Alfred Göhe, Privatdozent.
 Wissenschaftl. Hilfsarbeiter: Dr. Bruno Claußen. Dr. Josef Nest.
 Hausmeister und Bibliotheksdienner: Hubert Ehret.
- Theologische Seminare. Kirchengeschichtliches Seminar: Direktor: Dr. Georg Pfeilschifter, Professor.
 Seminar für christliche Archäologie: Direktor Dr. Josef Sauer, Professor.
- Exegetisches Seminar: 1. Alttestamentl. Abteilung: Direktor Dr. Gottfr. Hoberg, Professor. 2. Neutestamentliche Abteilung: Direktor Dr. Simon Weber, Professor.
- Dogmatisches Seminar: Direktor Dr. R. Braig, Professor.
 Homiletisches Seminar: Direktor: Dr. Karl Künstle, Professor.
- Kanonistisches Seminar: Dr. E. Göller, Professor.
 Seminar für Moralthologie: Dr. R. J. Mayer, Prof.
- Juristisches Seminar. Direktor: Dr. Rudolf Merkel, Professor.
- Volkswirtschaftliches Seminar. Direktoren: Dr. von Schulze-Gävernitz, Geh. Hofrat. Dr. R. Diehl, Professor.
- Versicherungswissenschaftliches Seminar. Direktor: Dr. Heinrich Hofin, Geh. Hofrat.
- Sprachwissenschaftliches Seminar. Direktor: Dr. Thurneysen, Geh. Hofrat.
- Orientalisches Seminar. Direktor: Dr. Hermann Reckendorf, Professor.
- Seminar für klassische Philologie. Direktoren: Dr. Ed. Schwarz, Geh. Hofrat. Dr. Richard Reizenstein, Geh. Hofrat.
- Seminar für romanische Philologie. Direktor: Dr. G. Baist, Geh. Hofrat. Lektor: Dr. Paufler.
- Seminar für deutsche Philologie. Direktor: Dr. Friedr. Kluge, Geh. Hofrat.
- Seminar für englische Philologie. Direktor: Dr. Friedrich Brie, Professor. Lektor: M. Ferrars.
- Seminar für deutsche Literaturgeschichte. Direktor: Dr. Phil. Wittkop, Professor.
- Historisches Seminar. Abteilung für alte Geschichte: Direktor: Dr. E. Fabricius, Geh. Hofrat.
 Abteilung für mittlere und neuere Geschichte: Direktoren: Geh. Hofrat v. Below, Geh. Hofrat Dr. Finke und Geh. Hofrat Dr. Meinecke.

Philosophisches Seminar. Direktoren: Dr. Heinr. Rickert, Geh. Hofrat. Dr. Artur Schneider.

Psychologisches Laboratorium. Direktor: Dr. Heinrich Rickert, Geh. Hofrat.

Archäologisches Institut, Sammlung und Münzkabinet. Direktor: Dr. Hermann Thiersch, Professor.

Institut für mittlere und neuere Kunstgeschichte. Direktor: Dr. Wilhelm Böge, Professor.

Mathematisches Seminar. Dr. L. Stichelberger, Geh. Hofrat. Dr. Lothar Hefster, Professor.

Mathematisches Institut. Direktor: Dr. L. Stichelberger, Geh. Hofrat.

Geologisches Institut. Direktor: Dr. Wilhelm Deede, Professor.

Mineralogisches Institut. Direktor: Dr. Karl Alfred Osann, Professor.

Geographisches Institut. Direktor: Dr. Ludwig Neumann, Prof. Museum für Urgeschichte. Direktor: Dr. H. Wiedersheim, Geh. Rat. Dr. W. Deede, Professor.

Zoologisches Institut. Direktor: Dr. August Weismann, Wirkl. Geh. Rat.

Botanisches Institut. Direktor: Dr. Friedrich Oltmanns, Prof. Botanischer Garten. Direktor: Dr. Friedrich Oltmanns, Prof. Erster Gärtner: Ernst Eibel, Garteninspektor.

Physikalisches Institut. Direktor: Dr. F. Himstedt, Geh. Hofr.

Mathematisch-physikalisches Institut. Direktor: Dr. Johann Königsberger, Prof.

Physikalisch-chemisches Institut. Direktor: Dr. Georg Meyer, Prof.

Technologisches Institut. Direktor: Dr. Konrad Willgerodt, Professor.

Chemisches Laboratorium. Abteilung der medizinischen Fakultät. Direktor: Dr. Heinrich Kiliani, Geh. Hofrat.

Abteilung der philosophischen Fakultät. Direktor: Dr. Ludwig Gattermann, Professor.

Anatomische Institute und Sammlungen. Anatomische Anstalt und Sammlung für normale Anatomie und Anthropologie: Direktor: Dr. Robert Wiedersheim, Geh. Rat.

Pathologisch-anatomische Anstalt und Sammlung für pathologische Anatomie: Direktor: Dr. Ludwig Nischoff, Geh. Hofrat.

- Bergleichend-anatomische Anstalt und Sammlung:
Direktor: Dr. Robert Wiedersheim, Geh. Rat.
- Hygienisches Institut. Direktor: Dr. Max Schottelius, Geh. Hofr.
Laboratoriumsvorstand am Untersuchungsamt: Dr. Emil
Küster, Professor.
- Tierhygienisches Institut. Direktor: Dr. Mathias Schlegel,
ordentl. Honorarprofessor.
- Physiologisches Institut. Direktor: Dr. Johannes v. Kries,
Geh. Rat.
- Pharmakologisches Institut. Direktor: Dr. Walter Straub,
Professor.
- Sammlung chirurg. Instrumente. Direktor: Dr. Paul Krasko,
Geh. Hofrat.
- Sammlung geburtshilf. Apparate und Instrumente. Direktor: Dr.
Bernh. Krönig, Geh. Hofrat.
- Sammlung gerichtlich-medizinischer Präparate. Direktor: Dr.
Alfred Schüle, Professor.
- Klinisches Hospital. Medizinische Klinik: Direktor: Dr.
de la Camp, Professor.
- Chirurgische Klinik: Direktor: Dr. Paul Krasko, Geh.
Hofrat.
- Zahnärztliche Klinik: Direktor: Dr. Herrenknecht, Prof.
- Dermatologische Klinik: Direktor: Dr. Eduard Jacobi,
Professor.
- Frauen-Klinik: Direktor: Dr. Bernh. Krönig, Geh. Hofr.
- Augenklinik: Direktor: Dr. Theod. Arenfeld, Geh. Hofr.
- Medizinische Poliklinik: Dr. Paul Morawitz, Prof.
- Kinderklinik (Hilda-Kinderhospital): Direktor: Dr. Bruno
Salge.
- Psychiatrische und Nervenkl. Direktor: Dr. A. Hoche, Geh.
Hofrat. Erster Assistent: Dr. Oswald Bumker, Professor.
Bureauvorsteher: Heinrich Bühler, Oberverwaltungssekretär.
- Hals- und Nasenkl. Direktor: vakat.
- Ohrenkl. Direktor: Dr. Emil Bloch, Professor.

Prüfungs-Kommissionen.

Kommission für die ärztl. Vorprüfung.

- Vorsitzender: Dr. Joh. v. Kries, Geh. Rat.
Mitglieder: Dr. R. Wiedersheim, Geh. Rat. Dr. A. Weismann,
Wirkl. Geh. Rat. Dr. F. Himstedt, Geh. Hofrat. Dr. H.
Ritiani, Geh. Hofrat. Dr. Friedrich Oltmanns, Professor.

Kommission für die ärztl. Hauptprüfung.

Vorsitzender: Dr. Ludw. Uchhoff, Geh. Hofrat.

Mitglieder: Dr. R. Wiedersheim, Geh. Rat. Dr. P. Kraste, Geh. Hofrat. Dr. Hoche, Geh. Hofrat. Dr. M. Schottelius, Geh. Hofrat. Dr. Th. Arenfeld, Geh. Hofrat. Dr. Sonntag, Prof. Dr. Krönig, Geh. Hofrat. Dr. W. Straub, Professor. Dr. de la Camp, Professor. Dr. Bruno Salge, Professor. Dr. Paul Morawik, Professor. Dr. Ad. Oberst, Privatdozent.

Kommission für die zahnärztl. Prüfung.

Vorsitzender: Dr. Ludwig Uchhoff, Geh. Hofrat.

Mitglieder: Dr. Wiedersheim, Geh. Rat. Dr. Joh. von Kries, Geheimrat. Dr. P. Kraste, Geh. Hofrat. Dr. Walter Straub, Professor. Dr. Herrentnecht, Professor.

Kommission für Prüfung der Apotheker.

Vorsitzender: Dr. F. Himstedt, Geh. Hofrat.

Mitglieder: Dr. H. Kiliani, Geh. Hofr. Dr. F. Oltmanns, Prof. Dr. Walter Straub, Professor. Apotheker Kaumann.

**B. Technische Hochschule „Fridericiana“
in Karlsruhe.**

Rektor: Georg Benoit, Professor.

Prorektor: Dr. Paul Städel, Geh. Hofrat.

Senat: a. die Vorstände der Abteilungen: Dr. Martin Disteli, Professor. Herm. Billing, Professor. Dr. Matthäus Haid, Geh. Hofrat. Hans Bunte, Professor. Dr. ing. Engelbert Arnold, Geh. Hofrat. Dr. Hans Bunte, Geheimrat. Kaver Siefert, Geh. Oberforstrat.

b. das vom großen Rat gewählte Mitglied: Dr. Otto von Zwi-
bined-Südenhorst, Professor.

Der große Rat: (Diesen bilden die sämtlichen an der Tech-
nischen Hochschule angestellten ordentlichen Professoren und
diejenigen Lehrer, welchen etwa außerdem von der Großh.
Regierung das Recht der Teilnahme am großen Rat
ausdrücklich verliehen worden ist).

Beirat in Rechtsachen: Geh. Rat Dr. Ferd. Sewald, Präsident
des Verwaltungsgerichtshofes.

Beirat in Verwaltungssachen: Dr. Otto v. Zwiined-Süden-
horst, Professor.

Bibliothekverwaltung: Bibliotheksdirektor: Dr. Karl Brodmann.
Oberverwaltungssekretär: Philipp Schleret.

Sekretariat, Verrechnung u. Hausverwaltung: Oberrechnungsrat
Alexander Zeis, Verwalter. Bureauvorsteher: Rud. Gromer,

Oberverwaltungssekretär. Alb. Bantsch, Verwaltungssekretär.
Josef Bossert, Bureauassistent.

Technische Hilfsarbeiter: Emil Endres, Obergärtner. F. Kautisch,
techn. Assistent am physikalischen Institut. E. Lint, Zeichner.
Ernst Leist, Präparator am zoologischen Institut. F. Müller,
techn. Assistent am mechan. Laboratorium. Gg. Schade, techn.
Assistent am elektro-technischen Institut.
Oberpedell: Leo Schänble.

Allgemeine Abteilung für Mathematik und allgemein bildende Fächer.

Sektion für Mathematik.

Ordentl. Professoren: Dr. Martin Disteli, Professor der
Geometrie, Vorstand der Abteilung. Dr. Karl Heun, Prof.
der theoretischen Mechanik. Dr. Adolf Krazer, Geh. Hofrat,
Professor der Mathematik. Dr. Paul Städel, Geh. Hofrat,
Professor der Mathematik.

Privatdozenten: Dr. Wolfgang Vogt. Dr. Hans Mohrmann.

Sektion für allgemein bildende Fächer.

Ordentl. Professoren: Dr. Arthur Böhling, Professor der
Geschichte und Literatur. Dr. Otto von Zwiemed-Südenhorst,
Professor der Volkswirtschaftslehre, Vorsitzender der Sektion.
Dr. Ferdinand Lewald, Wirkl. Geh. Rat, Präsident des Ver-
waltungsgerichtshofes.

Nichtetatmäßige außerordentliche Professoren: Dr. Arthur Drews.
Dr. Alexander Kiffel, prakt. Arzt.

Privatdozent: Dr. Willy Hellpach, Nervenarzt.

Sonstige Lehrer: Dr. Karl Eller, Landgerichtspräsident. Dr.
Rudolf Fuchs, Baurat. Fr. Schmidt, Professor. Alexander
Mess, Lektor.

Abteilung für Architektur.

Ordentliche Professoren: Herm. Billing, Professor der Archi-
tektur, Vorstand der Abteilung. Dr. Josef Durm, Geh. Rat,
Professor der Architektur. Max Länger, Professor des Figuren-
zeichnens und Dekorierens. Dr. Adolf von Dechelhäuser, Geh.
Hofrat, Professor für Kunstgeschichte. Friedrich Osten-
dorf, Professor für Architektur. Karl Engelhorn, Professor
der Architektur.

Ordentlicher Honorarprofessor: Dr. Marc Rosenberg, Geh. Hofrat.
Privatdozent: Dr. August Griesebach.

Sonstige Lehrer: Eduard Dörr, Professor, Lehrer für Architektur. Walter Konz, Professor der Radierkunst. Heinrich Bauer, Bildhauer, Lehrer des Tonmodellierens. Karl Langhein, Professor, Lehrer der Lithographie. Martin Gjell, Dipl.-Ing.

Abteilung für Ingenieurwesen.

Ordentliche Professoren: Dr. ing. Dr. med. Reinhard Baumeister, Geh. Oberbaurat, Professor der Ingenieurwissenschaft. Dr. ing. Friedrich Engesser, Geh. Oberbaurat, Professor der Ingenieurwissenschaft. Dr. Math. Haid, Geh. Hofrat, Professor der praktischen Geometrie und höheren Geodäsie, Vorstand der Abteilung. Theod. Rehbock, Oberbaurat, Professor d. Wasserbaues.

Sonstige Lehrer: Otto Amann, Regierungsbaumeister. F. Bürgin, Obergometer. Hermann Drach, Baurat. K. Flügel, Dipl.-Ing. Ferd. Grimm, Oberbauinspektor. Ludwig Stuh, Vermessungsinspektor.

Abteilung für Maschinenwesen.

Ordentliche Professoren: Georg Benoit, Professor des Maschinenbaues. Hans Bunte, Professor des Maschinenbaues, Vorstand der Abteilung. Ernst Brauer, Geh. Hofrat, Professor der theoretischen Maschinenlehre. Rich. Graßmann, Professor des Maschinenbaues. Dr. Jos. Hart, Geh. Rat, Prof. des Maschinenbaues (im Ruhestand). Georg Rindner, Geh. Hofrat, Professor der mechanischen Technologie und allgemeinen Maschinenlehre.

Ordentlicher Honorarprofessor: Hermann Pfäzner.

Privatdozent: Max Tollé, Professor.

Sonstige Lehrer: Heinrich Baumann, Baurat. Aug. Bergmann, Reallehrer, Lehrer der Buchführung für gewerbliche Anlagen.

Abteilung für Elektrotechnik.

Ordentliche Professoren: Dr. Engelbert Arnold, Geh. Hofrat, Prof. der Elektrotechnik, Vorstand der Abteilung. Dr. Otto Lehmann, Geh. Hofrat, Professor der Physik. Dr. August Schleiermacher, Geh. Hofrat, Professor der theoretischen Physik. Staturmäßiger außerordentlicher Professor: Dr. Joachim Leichmüller, Professor der Elektrotechnik.

Nichtaturmäßiger außerordentl. Professor: Dr. Herm. Siebeking. Privatdozenten: Dr. ing. Alfred Fraentel. Dr. ing. Hermann Hallö. Dr. Herbert Hausrath. Dr. Anton Schwaiger.

Abteilung für Chemie.

Ordentliche Professoren: Dr. Hans Bunte, Geh. Rat, Professor der chemischen Technologie, Vorstand der Abteilung. Dr. Georg

Bredig, Professor für physikalische und Electrochemie. Dr. Karl Engler, Geh. Rat, Professor der Chemie. Dr. Lud. Klein, Geh. Hofrat, Professor der Botanik. Dr. Wilhelm Paulcke, Professor der Mineralogie und Geologie.
 Statmäßiger außerordentlicher Professor: Dr. Herm. Staudinger, Professor für organische Chemie.
 Nichtetatmäßige außerordentliche Professoren: Dr. Paul Astenajy, Dr. E. Dieckhoff. Dr. Paul Citner. Dr. Edgar von Gierke. Dr. Hermann Kast. Dr. Max Schwarzmann.
 Privatdozenten: Dr. Mart. Henglein. Dr. Gerh. Just. Dr. Rich. Leiser. Dr. Aladar Skita. Dr. Wilhelm Steinkopf. Dr. Leo Ubbelohde.
 Sonstige Lehrer: Gustav Rupp, Professor der Nahrungs mittelchemie.

Abteilung für Forstwesen.

Ordentliche Professoren: Dr. Hans Hausrath, Prof. der Forstwissenschaft. Dr. Udo Müller, Professor der Forstwirtschaft. Dr. Otto Kühlin, Geh. Hofrat, Professor der Zoologie. Xaver Siefert, Geh. Oberforstrat, Professor der Forstwirtschaft, Vorstand der Abteilung.
 Nichtetatmäßige außerordentliche Professoren: Dr. Walther May. Dr. Max Auerbach. Dr. Maximilian Helbig.
 Privatdozenten: Dr. Gilbert Fuchs. Dr. Emil Wimmer. Dr. Friß Schwangart.
 Sonstige Lehrer: R. Cronberger, Regierungsrat. Dr. Christof Schultheiß, Professor der Meteorologie.

Bibliothek.

Direktor: Dr. Karl Brodmann.

Wissenschaftliche Institute.

Staatswissenschaftliches Institut. Direktor: Dr. v. Zwi edinet-Südenhorst, Professor.
 Geodätisches Institut. Direktor: Geh. Hofrat Dr. Mat thäus Haib.
 Flußbaulaboratorium. Direktor: Oberbaurat Professor Theod. Rehbod.
 Mechanisches Laboratorium. Direktor: Geh. Hofrat Ernst Brauer.
 Elektrotechnisches Institut. Direktor: Geh. Hofrat Dr. ing. Arnold.
 Physikalisches Institut. Direktor: Geh. Hofrat Dr. Otto Lehmann.

Institut für wissenschaftliche Photographie. Direktor:
Professor Friß Schmidt.

Chemisches Institut. Direktor: Geh. Rat Dr. Karl Engler.

Chemisch-technisches Institut. Direktor: Dr. Hans
Bunte, Geh. Rat.

Physikalisch-chemisches u. elektro-chemisches Institut.
Direktor: Professor Dr. Georg Bredig.

Chemisch-technische Prüfungs- und Versuchsanstalt.
Direktor: Dr. Hans Bunte, Geh. Rat. Leiter: Professor
Dr. Paul Citner.

Lehr- und Versuchsgasanstalt. Direktor: Geh. Rat
Dr. Hans Bunte.

Lebensmittelprüfungsstation. Kuratorium: Geh. Rat.
Dr. Hans Bunte. Geheimrat Dr. Karl Engler. Geh. Rat.
Dr. Ludw. Klein. Leiter der Anstalt: Prof. Gustav Rupp.

Geologisches-mineralogisches Institut. Direktor: Prof.
Dr. Wilh. Paulke.

Botanisches Institut u. botanischer Garten. Direktor:
Geh. Hofrat Dr. Ludw. Klein.

Zoologisches Institut. Direktor: Geh. Hofrat Dr. Otto
Nüßlin.

Laboratorium für Bodenkunde. Direktor: Geh. Ober-
forsttrat Xaver Siefert.

Forstgarten. Direktor: Geh. Oberforsttrat Xaver Siefert.

C. Akademie der bildenden Künste in Karlsruhe.

Direktor: Wilhelm Trübner, Professor.

Lehrerkollegium: Ferdinand Keller, Dr. Hermann Volz, Gustav
Schönleber, Kaspar Ritter, Professoren. Dr. Hans Thoma,
Professor und Galeriedirektor. Ludwig Dill, Friedrich Fehr,
Walter Conz, Julius Bergmann, Walter Georgi, Hans
Müller, Professoren. Dr. Adolf v. Dechelhäuser, Professor,
Geh. Hofrat. Dr. Max Drehler, Professor, Geh. Hofrat, be-
handelnder Arzt S. K. S. der Großherzogin Luise. Hermann
Billing, Karl Langhein, Professoren. Christian Elsässer, Bild-
hauer, Assistent.

Rechner: Heinrich Gauggel, Oberrechnungsrat.

Sekretär: Friedrich Körber, Oberverwaltungssekretär.

Anstaltsdiener: Karl Bauer, Adolf Fritsch, Andreas Weiß.

D. Höhere Lehranstalten und Volksschulen.

I. Gelehrtenschulen.

Gymnasien.

Baden. Lehrer: Hofrat Josef Neff, Direktor. August Forschner, Julius Stern, Ludwig Gerlach, Eugen Maas, Dr. Jul. Stöckle, Dr. Karl Dürr, Max Weber, Professoren. Heinrich Dinges, Reallehrer. Eugen Vetter, Zeichenlehrer. Verrechnung: Gr. Studienfondsverwaltung in Rastatt. Schuldiener: J. Kühle.

Bruchsal. Lehrer: Dr. Alfred Hilgard, Direktor. Friedrich Grohmann, Emil Richter, Dr. Heinrich Bertsch, Emil Hirsch, Eugen Bühler, Jul. Dreifuß, Josef Frey, Fridol. Siefert, Professoren. Friedrich Kemm, Reallehrer. Gustav Barth, Zeichenlehrer. Verrechnung: Gr. Domänenamt. Schuldiener: Rud. Ruh.

Donauessingen. Lehrer: Dr. Wilhelm Martens, Direktor. Eugen Buch, Karl Neff, Josef Frank, Wilhelm Simmler, Herm. Frank (geistl. Lehrer), Dr. Karl Schmich, Professoren. Dagobert Kimmle, Verreallehrer. Verrechnung: Großh. Finanzamt. Schuldiener: Stephan Neßmann.

Durlach (mit 7 Klassen Realgymnasium). Lehrer: Dr. Joseph May, Direktor. Johann Zwingert, Emil Banholzer, Herm. Welcker, Heinrich Ritta, Dr. Albert Kreuzer, Adolf Metzger, Karl Konanz, Professoren. Mart. Kömmle, Oberreallehrer. Karl Mutter, Zeichenlehrer. Verrechnung: Gr. Zentralschulfondsverwaltung in Karlsruhe. Schuldiener: Friedrich Ammann.

Freiburg I (Bertolds-Gymnasium). Lehrer: Geh. Hofrat Hermann Schmalz, Direktor. Eugen Bergold, Karl Amersbach, Friedrich Mühlhäcker, Oskar Kirchgerner, Heinr. Häfer, Leonh. Schanzenbach, August Holzmann II, Friedr. Widder, Dr. Fritz Baumgarten, Julius König, Wilhelm Schnarrenberger, Gustav Spath, Dr. Rudolf Åsmus, Hugo Frank, Dr. Herm. Rieger, Dr. Franz Burg, Dr. Herm. Mayer, Professoren. Ernst Hartmann, Ch. Bösch, Dr. Ed. Kneiß, Oberreallehrer. Friedr. Greiner, Zeichenlehrer. Verrechnung: Gr. Domänenamt. Schuldiener: Jakob Urban.

Freiburg II (Friedrichs-Gymnasium). Lehrer: Geh. Hofrat Dr. Jakob Sitzler, Direktor. Eugen Zimmermann, Joseph Neuberger, Ernst Heß, Dr. Jos. Grabendörfer, Eduard Baumann, Leo Seger, Dr. Max Hofner, Dr. Rud. Wielandt,

Otto Kunzer, Dr. Franz Reich, Dr. Jos. Lengle, Professoren. Friedr. Ries, Reallehrer. Heinr. Epignagel, Zeichenlehrer. Verrechnung: Gr. Domänenamt. Schuldiener: Rud. Schmitt.

Heidelberg. Lehrer: Dr. Herm. Ludenbach, Direktor Karl Stelzner, Gg. Fünzer, Dr. Sam. Brandt, Dr. Alex. Himmelstern, Traugott Schmidt, Theod. Höflin, Karl Limberger, Dr. August Herzog I., Dr. Friedrich Kölmel, Dr. Ludwig Sütterlin, Dr. Karl Bauer, Dr. August Hausrath, Dr. Frh. Bucherer, Karl Reinig, Alfred Wagner, Professoren. Vikt. Schmitt, Oberreallehrer. Karl Menges, Reallehrer. Theodor Waldraff, Zeichenlehrer. Verrechnung: Gr. Domänenamt. Schuldiener: Georg Weinert.

Karlsruhe. Lehrer: Geh. Hofrat Dr. Joseph Häußner, Direktor. Dr. Robert Goldschmit, Dr. Karl Dauber, August Imgraben, Franz Dösch, Ludwig Möry, Dr. Emil Wolf, Rudolf Grasshof, Ostar Spath, Dr. August Marx, Hugo Geißbörfer, Dr. Heinr. v. Müller, Martin Karle, Anton Karle, Karl Lang II., Dr. Hermann Sezauer, Karl Tyll, Joh. Preuß, Dr. Karl Weymann, Josef Dürr, Professoren. August Meinzer, Reallehrer. Emil Bruder, Zeichenlehrer. Adolf Bruder, Musiklehrer. Verrechnung: Gr. Zentralschulfondsverwaltung. Schuldiener: August Tren.

Konstanz. Lehrer: Dr. Otto Rimmig, Direktor. Friedr. Demoll, Frz. Schellhammer, Jos. Schott, Frz. Hieber, Julius Würdler, Dr. Karl Dréans, Fidel Neuburger, Karl Döing, Dr. Sebast. Hahn, Professoren. Ernst Bär, Reallehrer. Verrechnung: Gr. Domänenamt. Schuldiener: Konrad Vogel.

Laub. Lehrer: Dr. Runo Fecht, Direktor. Theodor Keller, Dr. Wilhelm Höß, Dr. Joseph Kassewitz, Dr. Hermann Steuerer, Dr. Hermann Kratert, Emil Burger, Bernhard Schütthelm, Dr. Eduard Ulrich, Professoren. Christ. Schmitt, Oberreallehrer. Verrechnung: Gr. Hauptsteueramt. Schuldiener: Albert Bruder.

Lörrach (mit Realprogymnasium). Lehrer: Dr. Wilhelm Stern, Direktor. Kurt Richter, Leonh. Mann, Joh. Fall, Karl Ahles, Dr. Othmar Meisfinger, Dr. Eugen Linden, Heinrich Rothacker, Professoren. Otto Krumm, Reallehrer. Franz Schmider, Zeichenlehrer. Verrechnung: Gr. Hauptsteueramt. Schuldiener: Johann Hähler.

Mannheim. (Karl Friedrichs-Gymnasium). Lehrer: Wilhelm Caspari, Direktor. Dr. August Behagel, Dr. Karl Zettler, Gustav Boldt, Friedrich Jäger, Anton Müller, Joseph Badischer Geschäftskalender.

- Dymann, Hermann Theobald, Philipp Rauzmann, Wilhelm Dorn I, Fridolin Leiber, Ludw. Wendling, Emil Schweickert, Dr. Friedrich Wipprecht, Ludwig Wörner, Karl Viehler, Alfred Friedmann, Wilhelm Eichler, Joseph Dunz, Hermann Gropengieker, Rudolf Straßer, Professoren. Karl Eberhardt, K. Keller, Reallehrer. Theod. Schindler, Zeichenlehrer. Verrechnung: Gr. Finanzamt. Schuldiener: Sigmund Burkard.
- Offenburg. Lehrer: Ludwig Zürn, Direktor. Philipp Meiß, Karl Reichert, Heinrich Hoffmann, Georg Schlundt, Wilhelm Rimis, Dr. Anton Braun, Dr. Wilhelm Götzmann, Dr. M. Schmitt, Professoren. Julius Schleyer, Oberreallehrer. Ad. Mangold, Zeichenlehrer. Verrechnung: Gr. Domänenamt. Schuldiener: Karl Bruder.
- Pforzheim (Reuchlin - Gymnasium). Lehrer: Armand Baumann, Direktor. Dr. Julius Steinhoff, Wilh. Köhler, Edwin Lepp, Herm. Klingelhöfer, Joseph Bauer, Dr. K. Brunner, Max Bodenheimer, Otto Heinrich, Professoren. Alb. Epp, Reallehrer. A. Stober, Zeichenlehrer. Verrechnung: Gr. Hauptsteueramt. Schuldiener: Wilhelm Pailer.
- Rastatt (Ludwig-Wilhelm-Gymnasium). Lehrer: Alois Meidel, Direktor. Alois Seiß, Adalbert Baier, Friedrich Leberle, August Breunig, Dr. Herm. Stock, Joseph Volkert, Eduard Bösch, Otto Heilig, Dr. Franz Walter, Karl Sitschi, Karl Dienger, Leopold Maier, Bernhard Frank, Otto Grotkinsky, Wilh. Gack, Robert Träger, Professoren. Philipp Miltner, Reallehrer. Rupert Rutschmann, Zeichenlehrer. Verrechnung: Gr. Studienfondsverwaltung. Schuldiener: Anton Leiber.
- Tauberbischofsheim. Lehrer: Georg Friedrich Emlein, Direktor. Edelbert Clement, Josef Müller I, Josef Kimmig, Anton Rau, Friedrich Stachel, Eduard Nach, Eugen Emmerich, Dominik Müller, Dr. Ulrich Vernays, Professoren. Herm. Kern, Reallehrer. Karl Gulbin, Zeichenlehrer. Verrechnung: Gr. Finanzamt. Schuldiener: Friedrich Eckert.
- Wertheim. Lehrer: Dr. Otto Kienig, Direktor. Herm. Müller I, Dr. Konst. Föhlisch, Ad. Ristner, Emil Wenzel, Theod. Hänlein, Dr. K. Hönn, Professoren. Gg. Feuerstein, Osk. Burger, Reallehrer. Verrechnung: Gr. Finanzamt. Schuldiener: Jos. Fey.

II. Realanstalten.

1. Realgymnasien.

- Ettenheim. Lehrer: Dr. Joseph Jäger, Direktor. Theodor Hornung, Jakob Ziegler, Dr. Georg Häuser, Dr. Josef

Rieser, Ernst Volz, Rudolf Ebner, Professoren. Otto Ball, Reallehrer. Karl Hammel, Zeichenlehrer. Rechner: Julius Herr, Stadtrechner. Schuldiener: Siegmund Haas.

Karlruhe I (Humboldt-Schule). Lehrer: Geh. Hofrat Edmund Nebmann, Direktor. Georg Wader, Dr. Herm. Breidt, Gustav Rieger, Dr. Karl Hofmann, Dr. Max Schwarzmann, Karl Britsch, Martin König, Paul Mayer, Hugo Koller, Hugo Weizenecker, Max Rheiner, Eug. Bresch, Dr. Wilh. Ehler, Professoren. Karl Becker, Reallehrer. Otto Friedel, Zeichenlehrer. Robert Pracht, Musiklehrer. Rechner: Stadtrechner Jeker.

Karlruhe II (Goethe-Schule). Lehrer: Geh. Hofrat P. Treutlein, Direktor. Franz Fleuchaus, Dr. Albert Beckesser, Karl Keller I, Herm. Fischer I, Osk. Armbruster, Sch. Leub, Otto Fritsch, Dr. Albert Lang, Dr. G. Hanauer, Dr. Hugo Dinner, Dr. Hugo Verberich, Professoren. Karl W. Maier, Reallehrer. Wilhelm Schuhmacher, Zeichenlehrer. Franz Steinhart, Musiklehrer. Rechner: Stadtrechner Jeker.

Mannheim I. Lehrer: Geh. Hofrat Wilhelm Höhler, Direktor. Otto Dornheim, Georg Treiber, Georg Usamer, Dr. Max Müller, Norbert Weindel, Joseph Ziegler, Gottfr. Süpfle, Karl Jost, Paul Schäfenacker, Dr. Hermann Wirth, Dr. Alfred Broßmer, Emil Walthier, Franz Kraft, Wilh. Becker, Dr. Harald Hofmann, Hugo Drös, Professoren. Otto Rabus, Oberreallehrer. Ad. Edelmann, Christ. Benzinger, Reallehrer. Friedr. Mack, Musiklehrer. Max Blum, Zeichenlehrer. Rechner: Julius Köderer, Stadtrechner. Schuldiener: Peter Fischer.

Mannheim II Lessingschule (mit Realschule). Lehrer: Dr. Friedrich Blum, Direktor. Karl Stein, Franz Heinikel, Wilhelm Föhner, Robert Mauderer, Dr. Ludwig Demuth, Karl Drös, Ernst Ritter, Emanuel Gscheidlen, Gustav König, August Giehler, Dr. August Streibich, Karl Eckert, Oskar Lang, Hermann Specht, Friedrich Jülich, Professoren. Bertold Pfeiffenberger, Dr. Joseph August Beringer, Reallehrer. Aug. Binder, Musiklehrer. Josef Rothermel, Zeichenlehrer. Rechner: Julius Köderer, Stadtrechner. Schuldiener: B. Weßbecher.

Villingen (mit Oberrealschule, neunklassig). Lehrer Karl Fr. Weiz, Direktor. Karl Hügels, Emil Hetterich, G. Hensel, D. Schnarrenberger, Ludwig Fröbel, Josef Rübhamen, Jos. Müller, Dr. Herm. Rieder, Albert Zechiel, Professoren. Adolf Schaaff, Zeichenlehrer. Adolf Freudenberger, Musiklehrer. Rechner: Gustav Fleig, Stadtrechner. Schuldiener: Jos. Meder.

Weinheim (mit Realschule, siebenklassig). Lehrer: Albert Haab, Direktor Dr. Karl Selbner, Herm. Rohrschneider, Dr. Paul Kaufmann, Michael Glock, Aug. Burger, Aug. Herzog II, Otto Keller, Dr. Rud. Horn, Vinzenz Müllbert, Professoren. Dr. Mich. Leonhard, Reallehrer. Franz Gärtner, Zeichenlehrer. Rechner: G. Koch, Stadtrechner. Schuldiener: F. Bartels.

2. Realprogymnasien.

Buchen (sechsklassig): Karl Krey, Direktor. W. Himmelstein, Oskar Blank, Ernst Wiedemann, Professoren. Karl Eschamber, Matth. Schmidle, Reallehrer. Rechner: Heilig, Stadtrechner.

Mosbach (siebenklassig): Alex. Kanzler, Direktor. Karl Wendling, Emil Ruf, Wilhelm Schlachter, Eduard Fertig, Professoren. Benedikt Müller, Josef Hausmann, Reallehrer. Rechner: A. Weber, Stadtrechner. Schuldiener: Jakob Frey.

Waldbühut (siebenklassig, mit Realschule): Daniel Weiß, Direktor. Artur Feige, Dr. Georg Manz, Jos. Himmel, Otto Arnold, Runo Goldschmidt, Professoren. Rudolf Groß, Reallehrer. Friedrich Schempp, Zeichenlehrer. Rechner: A. Büchtele, Stadtrechner. Schuldiener: Emil Geng.

3. Oberrealschulen.

Baden (mit Realgymnasium): Dr. Felix Debo, Direktor. Karl Liebler, Dr. Ferd. Koch, Emil Künkel, Karl Minnig, Adolf v. Sallwürf, Valentin Michel, Dr. Albert Daur, Gustav Meythaler, Stephan Daus, Professoren. Jakob Bitschi, Emil Carl, Reallehrer. Julius Laner, Zeichenlehrer. Rechner: J. Wief, Stadtrechner. Schuldiener: P. Gutterer.

Freiburg I.: Karl Seith, Direktor. J. Kefer, Friedrich Stulz, Josef Mähler, Dr. Karl Zutavern, Dr. Rud. Bauer, Josef Hefner, Herm. Seyb, Dr. Max Storf, Dr. F. Gulheim, Karl Dettinger, Friedr. Breusch, Karl Ederle, Dr. Karl Hundinger, Dr. Friedr. Lubin, Dr. Julius Popp, Alfons Morath, Professoren. Richard Schilling, Oberreallehrer. Ernst Döflin, Reallehrer. Ernst Kirchner, Ernst Nieß, Zeichenlehrer. Rechner: A. Stetter, städt. Rentmeister. Konr. Hauf, Schuldiener.

Freiburg II (mit realgymnasialer Abteilung): Dr. Karl Martin, Direktor. Dr. Max Daligisch, Karl Lehn, Dr. Karl Scheid, Arthur Lambeck, L. Schellmann, Herm. Stuber, Alois Mayer, Dr. Julius Albrecht, Karl Volk, Christian Moser, Dr. Franz Barthmann, Dr. Karl Schmid, Dr. Josef Wirth, Otto Bornhauser, Adolf Schwarzmann, Hugo Hofmann, Friedrich Schlayer, Dr. Theodor Geiß, Professoren. K. L. Gaffner,

Mich. Fleiner, Reallehrer. Otto Hübner, Musiklehrer. Theodor Schück, Zeichenlehrer. Rechner: A. Stetter, städt. Rentmeister. Schuldiener: Heinrich Locherer.

Heidelberg: Friedr. Wittmann, Direktor. Gust. Holzer, Aug. Ehret, Heinrich Braun, Dr. Karl Wild, Dr. Karl Gerhardt, Gustav Schmidt, Phil. Quenzer, Dr. Karl Treiber, Josef Greber, Dr. Wilhelm Dorn II., Ed. Jutkeofer, Josef Riegelsberger, Dr. Hermann Frey, Professoren. Karl Fath, Franz Luppold, Oberreallehrer. Leopold Auer, Friedrich Filsinger, Reallehrer. Karl Binal, Zeichenlehrer. Christian Reitter, Musiklehrer. Rechner: Dingelbein, Stadtrechner. Schuldiener: Jakob Barth.

Karlsruhe: Dr. Otto Ehrhard, Direktor. Philipp Alal, Dr. Nikolaus Heil, Rich. Massinger, Friedr. Stark, Dr. Peter Pfeffer, August Kramer, Leonhard Ebert, Adolf Specht, Dr. Gustav Eckert, Otto Gäcke, Reinh. Helbing, Emil Reib, Rudolf Wilhelm, Professoren. Franz Klumpp, Oberreallehrer. Aug. Bergmann, Friedr. Kasper, G. König, Reallehrer. Karl Gutmann, Zeichenlehrer. Adolf Günner, Musiklehrer. Rechner: Friedr. Fester, Stadtrechner. Schuldiener: Peter Schultheiß.

Konstanz: Wilh. Schmidle, Direktor. Dr. Georg Aegg, Dr. Eugen Müller, Immanuel Kölle, Anton Keller, Heinrich Heft, Friedrich Göpferich, Emil Haas, Karl Keilholz, Egon Zehle, Dr. Robert Kastenbacher, Professoren. Emil Hummel, Oberreallehrer. Adolf Fajßt, Ferd. Keller, Reallehrer. Oskar Ganzlofer, Zeichenlehrer. Rechner: Hubert Dörflinger, Stadtrechner. Schuldiener: Emil Singler.

Mannheim (mit Handelsmittelschule): Dr. Herm. Rose, Direktor. Anton Hoffmann, Joh. Zepf, Albert Göhrig, Konrad Geissinger, Ad. Menz, Alfred Beuttel, M. Gött, Dr. Ferdinand Geuer, Dr. Max Wallefer, Leo Gerstner, A. Baumgärtner, Hermann Kläiber, Adolf Strigel, Robert Bender, Alfred Sauerbrunn, Heinrich Zamponi, Herm. Fischer II., Ch. Wötner, Professoren. August Peter, Emil Hoch, Jakob Stiefel, Karl Berger, Reallehrer. Eugen Ringwald, Zeichenlehrer. Rechner: Röbberer, Stadtrechner. Schuldiener: August Bartholme.

Pforzheim: Karl Friedr. Müller, Direktor. G. Unser, A. Brandl, Karl Lang I, A. Walz, Otto Hartmann, Georg Weigner, Peter Linden, Philipp Pfeifer, A. Württele, Karl Kneucker, Edmund Jäger, A. Brommer, Martin Reichmann, Karl Volkert, W. Baumann, Fr. Weigel, Professoren. Ph. Mayer, Oberreallehrer. Karl Bruner, K. Nießer, S. Rümmele, Reallehrer.

F. Bollinger, Zeichenlehrer. Karl Schifferdecker, Musiklehrer. Rechner: Hubert, Stadtrechner. Schuldiener: R. Kornhaas, H. Schenk.

4. Realschulen.

Achern: Hans Cramer, Professor, Direktor. Josef Kolb, Karl Schubert, Fritz Winther, Professoren. L. Valles, Max Glockner, Reallehrer. Rechner: J. Peter, Stadtrechner. Schuldienerin: Frau Zink. Heizer: Jörgen.

Breisach: Albert Sandhaas, Direktor. Dr. Adolf Badtsch, Wilh. Cahn, Dr. Adolf Leiber, Professoren. Johann Zimmermann, Heinr. Finter, Reallehrer. Rechner: Arthur Jörgen, Stadtrechner. Schuldiener: Heinrich Obert.

Bretten: Franz Rottengatter, Direktor. Dr. Stephan Kraft, Friedr. Förster, Dr. Albert Kungemüller Professoren. Guido Lorenz, Josef Weiler, Reallehrer. Rechner: J. Hell, Stadtrechner. Schuldiener: A. Widmayer.

Bruchsal: R. Gremmelspacher, Direktor. Aug. Burkart, Theob. Specht, Karl Reicher, Dr. Wilh. Sühe, Dr. Joseph Münch, Professoren. Karl Andlauer, Ludw. Scheeber, Reallehrer. Rechner: Booz, Stadtrechner. Schuldiener: David Hetterich.

Bühl: H. Steiger, Direktor. F. Huber, J. Eberhard, P. Huber, Professoren. . . . Reallehrer. W. Baden, Zeichenlehrer. Rechner: W. Bollmer, Stadtrechner. Schuldiener: Joh. Hasenforter.

Eberbach: Wilhelm Schmitt, Direktor. Friedrich König, August Scheibel, Wilh. Mohr, Professoren. Alb. v. Langsdorff, Alois Stolz, Reallehrer. Rechner: Conrath, Stadtrechner. Schuldiener: G. Sauer.

Emmendingen: Friedrich Jost, Direktor. Franz Manggold, Lazarus Mai, Heinr. Diehl, Professoren. Wilhelm Schachenmeier, Heinrich Heß, Reallehrer. Rechner: Weiß, Stadtrechner. Schuldiener: Wilhelm Scheibel.

Eppingen: Dr. Wilhelm Kirsch, Direktor. Anton Hördt, Karl Zimmermann, Felix Hunn, Professoren. Ferdinand Kraus, Reallehrer. Friedr. Schwarz, Zeichenlehrer. Rechner: Konr. Mehger, Stadtrechner. Schuldiener: Jakob Karg.

Ettingen (mit Realprogymnasium): Philipp Blümmel, Direktor. Heinrich Schmidt, Karl Görlacher, Jakob Miltner, Theobald Geist, Josef Epiznagel, Dr. Eugen Thoma, Professoren. Franz Kaber Koch, Oberreallehrer. Karl Kindenmann, Reallehrer. Rechner: Oskar Homburger, Stadtrechner. Schuldiener: Joseph Rutschmann.

Karlruhe: Direktor. Adrian Horn, Rudolf Wittroff, Karl Widmer, Dr. Adolf Klett, Julius Dörr,

- Hermann Maier, Dr. Friedrich Müller, Karl Vogel, Ernst Schneider, Herm. Hummel, Ost. Herrigel, Professoren. Alex. Hüttner, Reallehrer. Emil Schick, Zeichenlehrer.
Musiklehrer. Rechnung: F. Ficker, Stadtrechner. Schuldiener: W. Matheis.
- Kehl: Dr. Hubert Paz, Direktor. Paul Kilian, Karl Specht, Peter Müller, Hermann Ried, Professoren. E. Deuchler, Otto Risch, Reallehrer. Rechnung: J. Jungblut. Schuldiener: Karl Haag.
- Kenzingen: Christian Franz, Direktor. Josef Haber, Dr. Hub. Gutmann, Karl Loos, Professoren. Johann Weibel, Oberreallehrer. Karl Habich, Reallehrer. Rechnung: Franz Riehule, Stadtrechner. Schuldiener: Karl Reichenstein.
- Ladenburg: Wilhelm Mehger I, Direktor. Hermann Conrad, Karl Wollenschläger, Alfred Hehn, Professoren. Julius Maier, Theod. Schmitthelm, Reallehrer. Rechnung: Müller, Stadtrechner. Schuldiener: Adam Voos.
- Messkirch: Dr. Josef Vierberger, Direktor. Peter Weygoldt, Th. Buri, Karl Peter, Professoren. Eugen Fischer, Ernst Anderer, Reallehrer. Rechnung: Lang, Stadtrechner. Schuldiener: Hermann Schwanz.
- Müllheim: Dr. Alfred Winkelmann, Direktor. H. Ehlers, Wilh. Muxler, Dr. Albert Schneider, Professoren. Wilhelm Risch, Johann Riemenperger, Reallehrer. Rechnung: R. Gaupp. Schuldiener: H. Schanz.
- Neustadt: Otto Kraus, Direktor. Emil Klein, Reinh. Fischer, Franz Eichler, Professoren. E. Schöne, Richard Hörth, Reallehrer. Rechnung: Spiegelhalter, Stadtrechner. Schuldiener: Lazarus Kreuz.
- Oberkirch: Karl Pfeuffer, Direktor. Philipp Hammer, Dr. Viktor Rehm, Rudolf Kolb, Erwin Schell, Professoren. Julius Beck, Siegfried Rahner, Reallehrer. Rechnung: L. Vogt, Stadtrechner. Schuldiener: Cyriak Bruder.
- Offenburg: Friedrich Mehger, Direktor. Dr. Wilhelm Scharf, Xaver Henninger, Adolf Ehret, Alois Noë, Jakob Sebold, Karl Ruhn, Karl Winkler, Professoren. Max Borocco, Reallehrer. Herm. Kohler, Zeichenlehrer. Rechnung: F. Bühner, Stadtrechner. Schuldienerin: Heinr. Deusch Witwe.
- Nadolszell: R. Schwarzhanz, Direktor. Ferd. Gerzbach, Emil Friedrich, Ernst Gundler, Professoren. Alfred Süssmann, Oberreallehrer, Dr. Max Behschnitt, Reallehrer. Rechnung: J. Vogt, Stadtrechner. Schuldiener: Georg Kief.

Rheinbischhofshcim: Karl Wagner, Direktor. Ernst Dieck, Frz. Berger I, Arnold Goldschmit, Professoren. Jakob Dieck, Oberreallehrer. Friedrich Golber, Reallehrer. Rechner: Jakob Wesel, Gemeinerechner. Schuldiener: Georg Eckert.

Säckingen: Fritz Defert, Direktor. Max Schüh, Karl Fehrle, Pius Wahl, Professoren. K. Glockner, Wilh. Breinig, Reallehrer. Rechner: Gerspach, Stadtrechner. Schuldiener: Otto Schmidt.

Schopfheim: Dr. Karl Ott, Direktor. Ferd. Bissing, Ludwig Eisenlohr, Ludw. Mainzer, Dr. Sig. Fleischmann, Professoren. Gg. Lamerdin, F. Theob. Moll, Reallehrer. Rechner: Gust. Greiner. Schuldiener: H. Reif.

Schwebingen: August Maier, Direktor. Dr. Karl Schneider, Karl Binder, Richard Ruen, Professoren. Franz Dörfer, August Morlok, Reallehrer. Rechner: Franz Joseph Schilling, Stadtrechner. Schuldiener: Franz Eugen Kühn.

Singen (mit Realprogymnasium): Otto Stemmler, Direktor. Gottlieb Gohweiler, Wilhelm Widmann, Dr. Aug. Ganter, Adolf Schwarzmann, August Schumacher, Professoren. Ludwig Werkmeister, Karl Heidenreich, Reallehrer. Rechner: A. Würsner, Stadtrechner. Schuldiener: Th. Weber.

Sinsheim: Adam Linden, Direktor. Karl Reuff, Dr. Georg Stucke, Arthur Reinfarth, Professoren. Phil. Hartmann, Gottfried Edelmayer, Reallehrer. Rechner: Ludwig Schick, Stadtrechner. Schuldiener: Baptist Rath.

Triberg: Rob. Burger, Direktor. Phil. Stein, Lud. Maier, Alfr. Ränder, Professoren. E. Wehrle, F. Zeller, Reallehrer.

Überlingen: Dr. Christian Roder, Direktor. Dr. Erhard Bleich, Dr. Gustav Maier, Sigmund Rudolf, Professoren. Joseph Mayer, Oberreallehrer. J. B. Zägle, Reallehrer. Rechner: Fr. X. Geiger, Stiftungsrechner. Schuldiener: Karl Knecht.

Wiesloch: Ferdinand Frey, Direktor. Adolf Mang, Anton Dietmeier, Dr. Karl Bertsche, Julius Maier, Professoren. Jak. Stumpf, Alfred Beutel, Reallehrer. Rechner: M. Walter, Stadtrechner. Schuldiener: A. Wagner.

5. Höhere Bürgerschulen

mit dem Lehrplan der Realschulen und mit Lateinunterricht für freiwillige Teilnehmer.

Gernsbach (vierklassig): Heinrich Funck, Professor, Vorstand. Phil. Eberhard, Professor. Jakob Rothenstein, Ad. Settele, Reallehrer. Rechner: Reck, Stadtrechn. Schuldiener: Bettendorf.

Hornberg (vierklassig): Karl Bender, Prof., Vorstand. Ludwig Buck, Professor. H. Hummel, K. Hehl, Reallehrer. Rechner: G. Moser, Stadtrechner. Schuldienerin: Marie Blum Wwe.

Zauberbischofsheim (fünfklassig): Dr. Emil Zimmermann, Prof., Vorstand. Dr. Eugen Gaiser, Professor. Ludwig Maurer, Zeichenlehrer.

6. Höhere Mädchenschulen.

Baden: Eugen Bargakth, Direktor. Dr. Philipp Lenz, Dr. Alb. Artopoens, Professoren. Josef Schieble, Oberreallehrer. Jul. Zischka, Reallehrer. Angela Glock, Philippine Windisch, Anna Sachs, Martha Schirer, Hauptlehrerinnen. Rechner: Wiest, Stadtrechner. Schuldiener: Heinrich Falk.

Bruchsal: Mich. Nettinger, Direktor. B. Köllenberger Professor. Karl Dorn, Zeichenlehrer. Anna Martini, Frida Martin, Mathilde Duhberger, Hauptlehrerinnen. Rechner: Nooz, Rentmeister. Schuldiener: L. Walter.

Freiburg (mit Lehrerinnenbildungsanstalt): Dr. Karl Erhardt, Direktor. Dr. Ferdinand Vamey, Dr. Julius Dieffenbacher, Dr. Karl Röttele, Joseph Weber, Otto Glattes, Robert Mangelsdorf, Professoren. Hermann Viehl, Karl Bohmer, Reallehrer. K. Spiz, Aug. Gantert, Zeichenlehrer. Stephanie Ganhart, Auguste Adrian, Josephine Weick, Maria Mayer, Anna Brückner, Marie Reuf, Lina Rist, Emilie Seippel, Klara Neumann, Maria Lang, Frida Leberle I, Frida Leberle II, Ottilie Kammerer, Hauptlehrerinnen. Rechner: Stetter, Rentamtmeister. Schuldiener: Konrad Weber.

Heidelberg (mit Lehrerinnenbildungsanstalt): Geh. Hofrat Dr. Albert Waag, außerord. Professor, Direktor. Ernst Werner, Dr. Eug. Ehrmann, Herm. Kösch, Dr. Rob. Leimbach, Wilh. Schulze, Dr. Phil. Ködel, Professoren. Karl Mathes, Oberreallehrer. Wilh. Stein, Wilh. Wagner, Christ. Göß, Dr. Phil. Roser, Fr. Neck, Gust. Behringer, Reallehrer. Elise Seifen, Anna Weber, Marie Kelbling, Charl. Gieser, Frida v. König, Lina v. Reineck, Frida Mayer, Elise Hauck, Marie Ziebert, Anna v. Schenk, Marie Junfer, Hauptlehrerinnen. Rechner: Dingelbein, Rentmeister. Schuldiener: Jakob Job.

Karlsruhe (mit Mädchen-Gymnasium, Lessingschule): Geh. Hofrat Friedrich Reim, Direktor. Hermann Kopper, Dr. Sigm. Reichenberger, Dr. Rob. Helbing, Mich. Hennesthäl, Dr. Edm. v. Sallwürf, Friedr. Berger, Dr. Gotth. Ernst, Erwin Reimhold, Professoren. Franz Müller, Philipp Seltenreich, Gust. Killius, Reallehrer. Alb. Gansloser, Friedr. Kinkel, Zeichenlehrer. Aug. Hoffmeister, Alb. Bier, Musiklehrer. Dr. Marie Gernet, Reallehrerin. Therese v. Schmitz-Nurbach, Anna Jungt, Emma Drach, Helene Weick, H. Ritzhaupt, Maria

- Schmidt, Ida Bader, Leontine Voës, Math. Meinzer, Lydia Kammerer, Rosa Kammerer, Anna Schridel, Elisabeth Will, Hauptlehrerinnen. Rechner: Fecker, Stadtrechner. Schuldiener: Witwe Coy, Xaver Weingartner.
- Karlruhe (Fichteschule): Jos. Mezger, Direktor. Ludw. Heinrich, Dr. Heinrich Sillardon, Eugen Bouginé, Professoren. Anna Klumb, Hauptlehrerin.
- Konstanz (mit Lehrerinnenseminar): Emil Burger, Direktor Hermann Berni, Friedrich Kappler, Dr. Friedrich Danner, Karl Knauer, Professoren. Theodor Hummel, Reallehrer. Helene Schieß, Minna Schilling, Johanna Heim, Marie Sulz, Hauptlehrerinnen. Rechner: Hub. Dörflinger, Stadtrechner. Schuldienerin: Frau Fuchs.
- Lahr: Dr. Adolf Sütterlin, Direktor. Ant. Badersbach, Erwin Pfeiffer, Professoren. Andreas Staub, Reallehrer. Luise Meyer, Marie Lindner, Karoline Kopp, Pauline Scharnbach, Emma Wesenbech, Hauptlehrerinnen.
- Mannheim (mit Lehrerinnenseminar): Elisabeth-Schule: Julius Busch, Direktor. Ernst Bischoff, Walter Hitzig, Wilhelm Schmittbenner, Otto Klausner, Alfred Sauer, Professoren. Leop. Reinmuth, Oberreallehrer. Karl Brühler, Rud. Steiert, Aug. Friedenauer, Reallehrer. R. Böres, Musiklehrer. Anna Stahl, Marie Roth, Emilie Fuchs, Julie Jäger, Em. Kinkel, Marie Janßen, Greta Walleiser, Henriette Herbert, Helene Conradi, Hilda Duenzer, Ernesta Asinelli, Minna Say, Anna Schäfenacker, Emma Holzer, Helene Becker, Elis. Hauert, Ida Rühner, Marie Streccius, Emma Nischwitz, Hauptlehrerinnen. Rechner: Ködderer, Stadtrechner. Schuldiener: Chr. Filsinger.
- Mannheim (mit Oberrealschulabteilung): Biselotteschule: Otto Hammes, Direktor. Elgar Weighardt, Karl Mayer, Karl Ruhn, Dr. Robert Karch, Karl Bühn, Gustav Junker, Alfr. Nagel, Professoren. Philipp Diehl, Karl Leuz, Reallehrer.
- Offenburg: Ludwig Stuber, Direktor. Dr. Herm. Schwarz, Professor. Bened. Finner, Oberreallehrer. R. Ansfchük, Reallehrer. Elise Wittner, Klara Belling, Anna Bühl, Emilie Stritt, Hauptlehrerinnen. Rechner: Bühner, Stadtrechner. Schuldiener: Friedrich Heß.
- Pforzheim: Hildaschule: Dr. Fritz Fath, Direktor. Otto Wagner, Dr. Otto Möll, Dr. Herm. Schwarzweber, Professoren. Jakob Müller, Edmund Bollheimer, Ernst Göbe, Reallehrer. Friedr. Neuert, Musiklehrer. Anna Schlimm, Helene Seilnacht, Anna Ganz, Lydia Rietheimer, Johanna Stetter, Johanna Korn, Anna Schaab, Leopoldine Stahl, Hauptlehrerinnen. Rechner: Hubert, Stadtrechner. Schuldienerin: Wwe. Augenstein.

7. Bürgerschulen.

- Jurtwangen:** Reallehrer, Vorstand.
Gengenbach: Johann Schuler, Lehramtspraktikant, Vorstand.
 Konr. Graf, Reallehrer. Raoul Leroy, Unterlehrer. Rechner:
 R. Kilian, Stadtrechner. Schuldiener: R. Bühler.
St. Georgen: Dr. Karl Durand, Lehramtspraktikant, Vorstand.
 Dr. Friedr. Weber, Reallehrer, Heinrich Müller, Unterlehrer.
Kandern: Friedrich Mölbert, Reallehrer, Vorstand. Herm. Ag.
 Lehramtspraktikant. Wilhelm Guggenbühler, Unterlehrer.
 Rechner: Reinhard Berner, Stadtrechner. Schuldiener:
 Friedrich Grether.
Pfullendorf: Aug. Zeller, Lehramtspraktikant, Vorstand. Joh.
 Bexler, Reallehrer. Xaver Böhli, Unterlehrer. Rechner:
 Bauer, Stadtrechner. Schuldiener: Martin.
Mielasingen: Dr. Adolf Huber, Lehramtspraktikant, Vorstand.
 Anton Weigenecker, Reallehrer. Otto Egle, Unterlehrer.
 Rechner: Fritz Grimm, Gemeinberechner. Schuldienerin:
 Marie Haberstock.
Sönon i. W.: Karl Stehlin, Lehramtspraktikant, Vorstand.
, Reallehrer. August Jung, Hauptlehrer. Jakob
 Stein, Realschullandibat. Rechner: Heinrich Karle, Stadt-
 rechner. Schuldienerin: Frau Schwörer.
Stodach: Karl Streib, Lehramtspraktikant, Vorstand. Leopold
 Mezmer, Reallehrer. Eug. Sieber, Unterlehrer. Rechner:
 A. Hermann, Stadtrechner. Schuldiener: A. Leibinger.
Wolsach: Frz. Ditsch, Reallehrer, Vorstand. Emil Winterfelder,
 Lehramtspraktikant. Luise Nagel, Unterlehrerin. Rechner:
 Wilh. Schrempp, Stadtrechner. Schuldiener: Johann Pfau.
Staufen: Georg Schmitt, Lehramtspraktikant, Vorstand. Wilh.
 Oberle, Unterlehrer.

III. Lehramtspraktikanten.

1. Der Prüfung in klassischer Philologie.

1905. Walter Hoffmann. 1906. Peter Herold, Albert Krapp, A. Kurz,
 Sigmund Rothheimer, Dr. Wilhelm Weber. 1907. Eugen Arnold, Erich
 Bedt, Friedrich Bickel, Rudolf Eckert, Leo Ernst, A. Hendel, Josef Köbele,
 Gustav Möhring, Dr. Hermann Ostern, Dr. A. Preifendanz, Joseph
 Schlageter, L. Schleyer, Herm. Wiedemer, Dr. Leo Wolf. 1908. Max Alt-
 feld, Ad. Baitsch, Ed. Batt, Karl Blechner, Sidor Bohn, Stefan Brennsfeld,
 Otto Eichhorn, Eug. Fehle, Hugo Förderer, Joh. Fürst, Otto Groß, Leo
 Gut, Remig. Hegner, Eug. Hirt, Hub. König, Jos. Kohler, Mich. Krämer,
 Franz X. Lang, Karl Loew, Jak. Mezler, Emil Pfeiffer, Fried. Pfister, Jak.
 Reiber, Franz Ruf, Franz Sättle, Wilh. Schick, Gisela Schmidt, Frz. Schmitt,
 Leop. Schunder, Gottlieb Straßer. 1909. Ant. Albecker, Herm. Ammann,
 Jos. Birschingner, Otto Brandel, Xaver Brosamer, Ad. Brucker, Franz Edel-
 mann, Dr. Fried. Emlein, Andr. Fittterer, Dr. Herm. Güntert, Franz Hepting,

Alb. Hertle, Alb. Hüb, Ruprecht Holdermann, Alfr. Holler, Paul Imbach, Karl Keller, Dr. Karl Kiefer, Fritz Kletli, Dr. Herm. Kling, Sch. Klump, Herm. Lichtenfels, Jos. Mackert, Aug. Mai, Ad. Mathis, Dr. Max Mayer, Ad. Meiß, Osk. Modrow, Günter Müller, Hans Pappen, Fried. Rappke, Emil Rothfritsch, Herm. Sailer, Rob. Schäffhorn, Herm. Scharnke, Ad. Schindler, Ernst Schumacher, Dr. Alb. Schwarzstein, Hans Strubel, Otto Throm, Thom. Völker, Dr. Otto Weinreich, Herm. Wilhelm, Johanna Wörner, Hugo Zimmermann. 1910. Abrah. Adler, Wilh. Armbruster, Edw. Brachat, Eug. Briede, Wilh. Bräster, Rob. Buschwillinger, Ad. Clausing, Dr. Rud. Duttlinger, Fried. Gäng, Jos. Götz, K. Grimmig, Herm. Heilig, Jos. Huber, S. Katzenmayer, Ad. Klingler, K. Krez, K. Krott, Dr. Lamb. Kunle, Gertrud Lückenbach, Konr. Nagel, Erw. Neuberger, Lud. Oster, K. Paul, Rich. Pekrun, Wilh. Pfäffter, Mart. Pflüger, Dr. Carola Proskauer, Rob. Riede, Lud. Rüdinger, P. Schredelbacher, Dr. Joseph Schwendemann, Hermann Siegwarth, Wend. Ucker, Dr. Max Wetter, Dr. K. Bivell, Heinrich Weidert, Wilhelm Weingartner. 1911. Lud. Jos. Bischoff, Fritz Blattner, Max Bruder, Jul. Carlein, Hans Conrad, Ad. Döbele, Dr. Helmut Eisinger, Wolsq. Fischer, Dr. Erich Frank, Gg. Gangnus, Edm. Gerner, Franz K. Held, Sch. Jakobus, Paul Krause, Herm. Lang, Karl Leonhard, Jos. Mater, Karl Meyer, Jos. Müller, Herm. Schmann, Walter Riggler, Alb. Scheuble, Erwin Schöppler, Kaspar Stabler, Dr. Rud. Stählin, Karl Steinhart.

2. Der Prüfung in moderner Philologie und Geschichte.

1903. Wilh. Mehger, Dr. Wilh. Desterling 1905. Alfred Egenolf, Hans Hagen, Dr. Herm. Reuter. 1906. Dr. Herm. Baier, Alfr. Ehret, Sch. Ehrlicher, Sch. Schönder, Dr. Herm. Schwarz, Dr. Ad. Teuwsen, Dr. S. Wehrle. 1907. Edgar Fleig, Julius Geier, A. Gerspacher, Fritz Hahn, Gg. Heins, Dr. Jakob Köhler, Edm. Krauß, Lud. Kuhn, Dr. Johann Heinrich Meyer, Anton Neckermann, Hubert Nefelder, Karl Schambach, Julius Senfried, Erich Stärk. 1908. Dr. Wilh. Andreas, Oskar Ballweg, Franz Berger, Dr. Arnold Bergmann, Karl Bögner, Leop. Börsig, Dagob. Borchard, Lud. Bock, Otto Braun, Dr. Heinrich Buchmann, Alb. Dehoff, Dr. Karl Durand, Dr. Wilh. Ehret, Jos. Eiermann, Ad. Eßig, Dr. Art. Flehinger, Dr. Herm. Franz, Dr. Emil Ganter, Dr. Paul Geiger, Ant. Grimmig, Rob. Heßner, Edgar Hestermann, Dr. Karl Hölcher, Dr. Alb. Hofherr, Jul. Hollerbach, Dr. Kurt Jaaki, Gust. Kempf, Ad. Klein, Dr. Wilh. Klump, Dr. Melchior Mayer, Art. Meyer, Dr. Berta Meyer, Dr. Max Moser, Jos. Mufkler, Dr. Guido Oef, Paul Poff, Kornel Rapp, Gust. Reintig, Wilh. Sängler, Paul Sättle, Herm. Schaible, Dr. Hugo Schlenfog, Dr. Karl Schmidt, Karl Schott, Dr. Andreas Schütt, Franz Seiler, Dr. Julius Sichel, Wilh. Siper, Wilhelm Strabas, Friedrich Stritt, Dr. Hugo Unser, Franz Vogt, Wilhelm Wenz. 1909. Ernst Vager, Gustav Bauer, Marta Brandt, Dr. Karl Bühler, Dr. Sch. Eckert, Karl Eckert II, Aug. Elsäßer, Jos. Enderle, Adolf Ganter, Alf. Ganter, Wolsq. Geibel, Dr. A. Greinacher, Otto Haag, Dr. Fried. Hammes, Aug. Hartmann, Dr. Wilh. Hafenofer, Paul Herr, Dr. Ant. Herzog, Dr. Wilh. Högen, Erich Huth, Emil Imm, Franz Keller, Dr. Hans Kinkel, Gust. Kurz, Fried. Lepp, Dr. Franz Leopold, Wilh. Löffler, Dr. Gust. Lüders, Dr. Max Mehlner, Jos. Meier, Dr. Jos. Meister, Gg. Meurer, Max Meuret, Herm. Müller II, Dr. Otto Müller, Dr. A. Mürmann, Mart. Oef, Dr. Alois Ott, Sch. Rafael, Dr. Jos. Rest, Bernb. Ries, Karl Rohbach, Adolf Säger, Fried. Sauer, Herm. Schlichterer, Herm. Schück, Dr. Eug. Stamm, K. Stiehlin, Fried. Störck, Rud. Stoffel, K. Stoll, Fr. Walter II, Rich. Weber, Dr. F. Weidner, Leop. Weil. 1910. Dr. Jos. Wal, Dr. Jos. Auer, Herm. Ar, Dr. K. Bachmann, Dr. Wolf Bader, O. Barth, Gajus Beck, Dr. Wilh. Berger, Dr. Gottl. Bohner, Dr. Herm. Bruder, Osk. Ganz, Max Dilg, K. Dinkelstein, Wilh. Ehel, Primus Faller, Dr. Ottm. Fecht, K. Förster, Ad. Frisch, E. Ganter, Wilhelm Gauch, Dr. Marta Goldberg, Sch. Greß, Hugo Greulich, Volfrat

Grillchow, Dr. H. Girtler, Wilhelm Häffner, Herm. Hamp, Hugo Harbrecht, Ber. Hauert, Alb. Hauf, Dr. Herm. Heidinger, Dr. Bartol. Heinemann, Jul. Heiß, O. Herkert, Dr. Herm. Heuschmied, Hch. Hoffstätter, Fr. Huber, Frith Huber, Raab, Raab, Franz Kaspar, Sim. Kasewitz, Gust. Klingenstein, Jos. Kolb, Dr. Ad. Krüger, Rob. Küster, Dr. Utahe Lisch, A. Lenz, Emil Letterer, Fr. Pfister, Aug. Lütjens, Ad. Müller, Dr. Emil Müller, Dr. Eug. Müller, Lud. Pfüll, Ew. Sauer, Fried. Schad, Lud. Schaubert, Alex. Schenk, Zippora Schiffer, Dr. Eberh. Schmidt, Emil Schmidt, Dr. Herm. Schmidt, Karl Schmidt, H. Schriedel, Gg. Schmitt, Wilh. Schmittler, Gg. Schrempf, A. Schreymann, Dr. C. Schrieder, A. Schüch, Dr. Marie Schulz, Aug. Seltenreich, Dr. Alfred Semler, Franz Stolz, Ad. Uhler, Lud. van der Floe, A. Böfale, Ernst Wahlert, Fried. Walter, Frith Walther, Dr. Ilse Walter, Eug. Wasmer, Emil Weber, Jul. Weigand, Hch. Zimmermann, Max Zimmermann. 1911. Dr. Helene Arndt, Dr. Egmont Bauer, Dr. Herbert Baumann, Gg. Beck, Dr. Herma Becker, Dr. Wilh. Behagel, Wilh. Berger, Ernst Biffinger, Eugen Blank, Dr. Ernst Brem, Dr. Herbert Burckhardt, Dr. Erich Büttom, Fried. Deters, Dr. Hch. Dietrich, Dr. Viktor Eggert, Edwin Ehren, Ed. Förlig, Dr. Hch. Friedrich, Dr. Rud. Frith, Eug. Frühe, Frith Funder, Dr. Walter Gabe, Dr. Wilh. Gallion, Dr. Rob. Gros, Frith Grüninger, Dr. Herm. Haering, Wilh. Haerel, Emil Hafen, Dr. Karl Haid, Leonhard Hettich, Wilh. Hogenmüller, Rupert Hossell, Dr. Karl Hoyer, Dr. Phil. Jgel, Dr. Alb. Kaiser, Dr. Rich. Karcher, Dr. Eugen Kaufmann, Lina Kulenkampff, Dr. Ferd. Künzig, Max Landwehr, Ad. Laule, Anita Lenz, Ferd. Lenz, Josef Lins, Josef Longeric, Dr. Rud. Lüttich, Edm. Man, Erwin Moritz, Dr. Herm. Wulow, Frz. Murrjahn, Lud. Nefer, Dr. Konr. Ott, Alois Philipp, Dr. Rud. Raab, Dr. Aug. Raff, Joh. Rambold, Otto Redt, Dr. Rud. Reinhard, Dr. Karl Reis, Paul Revellio, Gg. Roevenstrunk, Dr. David Rubin, Ed. Sauer, Franz Scheider, Otto Schellenberg, Dr. Otto Schenk, Dr. Waldemar v. Schenk, Dr. Kamill Schindler, Dr. Franz Schnabel, Dr. Franz Schönenberger, Hans Schorn, Karl Sohus, Herm. Speth, Alfons Städele, Franz Stärk, Hugo Steinhart, Rob. Stoffel, Dr. Ant. Strigel, Paul Trunzer, Fried. Veit, Dr. Karl Vogel, Freiin Dr. Elisabeth von Westenholz, Dr. Karl Worzel, Dr. Anton Ziegler.

3. Der mathematisch-naturwissenschaftlichen Prüfung.

1904. Dr. Fried. Jäger, Aug. Kopff. 1906. Hch. Böhmel, Karl Brofmer Karl Heck, Franz Hoch, Dr. Ad. Huber, Eug. Luz, Walter Neuberger, Dr. Emi Sommer, Emil Winterhalder, Dr. A. Zöpfl. 1907. A. Beiler, Chr. Bühler Fr. Chormann, Theod. Creelius, Phil. Häffner, Dr. Wilh. Hohenweger, Ad Keller, Albert Kessler, Friedr. Meid, Karl Muffler, Dr. C. Räuber, J. Rapp Otto Rögele, Wilhelm Ruelius, Heinrich Schorck, Karl Schriever, Richard Schütt, Richard Vetter, Franz Wagner, Karl Weber, A. Zeller. 1908. Lud. Basnizki, C. Bury, Hans Embacher, Arnold Freyholdt, Rom. Fröhlich Herm. Götz, Dr. Paul Göb, Frith Grundel, Dr. Emil Hättich, Dr. Wilhelm Hauser, Eug. Herz, Ernst Hübchenberger, Dr. Kurt Hofmann, Wilh. Kinast, Ludw. Kratochvil, Fried. Kühnle, Wilh. Liebherr, Otto Lenz, Ebb Maier, Konr. Martin, Gg. Mathes, Emil Mischenfelder, Karl Reymeyer, Dr. Hans Pfeiffer, Karl Pleuß, Herm. Röth, Karl Schilling, Lud. Schmitt, Gust. Schütt, Fried. Stempel, Hans Stewing, Jul. Stöbe, Karl Streib, F. Walter, Eugo Wehrle, Jos. Weiß, Hch. Wild, H. Wittenmann, Jos. Wolff. 1909. Dr. Bruno Adam, Wilh. Bastian, Paul Berberich, Alf. Böhrringer, Franz Breunig, Ad. Bronner, Dr. Karl Burk, Christ. Delpendahl, W. Dierenbach, Friedr. Dug, Ad. Eberle, Aug. Falschlunger, Herm. Fischer III, Sigm. Fröhner, Martin Gleischauf, Dr. Paul Grosch, Jos. Harbrecht, Dr. Fried. Hauck, Cornel Herre, Karl Heß, Dr. Paul Heyder, Joh. Kettel, Karl Kählung, Stefan Knipfer, Erwin Langer, Fried. Laube, Friedebert Leier, Herm. Leininger, Dr. Rudolf Müller, Rud. Ratsch, Fried. Röhrer, Martin Rüdinger, Dr. H. Rühlmann Frith Sauer, A. Schachenmeier, Elisabeth Schellens, Friedeg. Scherzinger, Art. Stadtdahl, Aug. Straub, Valentin Ulrich, Friedr. Walz, Joh. Walz, Herm.

Weinmann, O. Wurz, Fridol. Jegowits. 1910. K. Becht, Gg. Beez, Wilh. Berg, Dr. Alfr. Bergold, Franz Brummer, Wilh. Bächler, Rich. Daub, Jos. Dolland, Josef Eckert, Wilh. Glö, Dr. Aug. Göhringer, Wilh. Haas, Artur Hagmaier, Dr. Wilh. Heldinger, Aug. Hellinger, Josef Hirch, Dr. O. Hitt, Herm. Hofheinz, Cw. Ingenkamp, S. Kapprell, Ant. Kern, Th. Kinzig, Fried. Klingmann, P. Kösch, Alfr. Köth, J. Schmalz, F. Schmittlein, K. Schreiner, W. Schwarz, Günter Vogel, Jak. Wehrle, Dr. Eug. Widmann. 1911. Karl Aberle, Dr. Hugo Bach, Rich. Barleon, Leop. Braude, Sch. Brodeser, Franz Faver Burger, Herm. Creelius, Ernst Donner, Sch. Dörfer, Gotthard Ebert, Karl Feuerlein, Bernh. Geiger, Artur Gersbach, Josef Glaser, Otto Gmelin, Art. Goebel, Wilh. Goll, Art. Großhup, Karl Großkinsky, Dr. Siegr. Gutmann, Osk. Höflin, Erwin Holzer, Karl Holzmann, Wilh. Jung, Karl Künferer, Karl Lindauer, Aug. Malsch, Dr. Kurt Marcus, Dr. Peter Montfort, Ernst Mühlhäuser, Max Munk, Karl Person, Rob. Poff, Friz Quintel, Emil Ries, Herm. Rupp, Josef Sautner, Alb. Scheifele, Dr. Friedr. Schmidt, Otto Schmidt, Gg. Schwarz, Wilh. Spitz, Hans Stalhofer, Dr. Karl Stierlin, Karl Stockmeyer, Karl Strohm, Eug. Treiber, Karl Trübi, Emil Ungerer, Jakob Winkler, Karl Zogg.

4. Der Prüfung nach Maßgabe der landesherrl. Verordnung vom 8. Oktober 1903 (für Theologen).

1907. Dr. R. Loffen. 1908. Johann Schuler. 1909. Fridolin Amann. 1910. Art. Allgaier, Wilh. Biegler. 1911. Alb. Meichle, Karl Weichel.

IV. Volksschulen.

1. Kreisämter.

Es bestehen deren 18; ein jedes derselben ist mit einem vom Staat ernannten, mit Staatsdienereigenschaft angestellten Kreis Schulrat besetzt. Sie führen die unmittelbare Aufsicht über die Volks- und Stadtschulen, sie haben namentlich period. Visitationen vorzunehmen, die Weiterbildung der Lehrer zu leiten, unter Vorlage der Bewerbungen die Vorschläge zur Befetzung erledigter Schulstellen zu machen und für die provisorische Verwaltung solcher Stellen zu sorgen.

1. Schulkreis Konstanz umfaßt die Amtsbezirke Engen, Konstanz und Überlingen: Gustav Künkel, Kreis Schulrat in Konstanz.
2. Schulkreis Stodach umfaßt die Amtsbezirke Meßkirch, Pfullendorf und Stodach: Dr. Otto Ebner, Kreis Schulrat in Stodach.
3. Schulkreis Billingen umfaßt die Amtsbezirke Donau- eschingen, Triberg und Billingen: Johann Steiger, Kreis Schulrat in Billingen.
4. Schulkreis Waldshut umfaßt die Amtsbezirke Bonndorf, St. Blasien u. Waldshut: Dr. Johann Zimmermann, Kreis Schulrat in Waldshut.
5. Schulkreis Schopfheim umfaßt die Amtsbezirke Säckingen, Schönau und Schopfheim: Dr. Eugen Baumgärtner, Kreis Schulrat in Schopfheim.

6. **Schulkreis Lörrach** umfaßt die Amtsbezirke Lörrach, Müllheim und Staufen: Dr. Max Sprenger, Kreis Schulrat in Lörrach.
7. **Schulkreis Freiburg** umfaßt die Amtsbezirke Breisach, Freiburg und Neustadt: Dr. Benedikt Ziegler, Kreis Schulrat in Freiburg. Richard Dorer, Schulkommissär.
8. **Schulkreis Emmendingen** umfaßt die Amtsbezirke Emmendingen, Ettenheim und Waldkirch: Dr. Eug. Stulz, Kreis Schulrat in Emmendingen.
9. **Schulkreis Lahr** umfaßt die Amtsbezirke Kehl, Lahr und Wolfach: Karl Seyfried, Kreis Schulrat in Lahr.
10. **Schulkreis Offenburg** umfaßt die Amtsbezirke Achern, Oberkirch und Offenburg: Stephan Glöckler, Kreis Schulrat in Offenburg.
11. **Schulkreis Baden** umfaßt die Amtsbezirke Baden, Bühl u. Rastatt: Friedrich Blas, Kreis Schulrat in Baden.
12. **Schulkreis Karlsruhe** umfaßt die Amtsbezirke Ettlingen und Karlsruhe: Dr. Eduard Reiß, Kreis Schulrat in Karlsruhe. Thomas Reinfurth, Schulkommissär.
13. **Schulkreis Pforzheim** umfaßt die Amtsbezirke Bretten, Durlach und Pforzheim: Adolf Soth, Kreis Schulrat in Pforzheim. Karl Bauer, Schulkommissär.
14. **Schulkreis Bruchsal** umfaßt die Amtsbezirke Bruchsal, Eppingen und Wiesloch: Albert Säger, Kreis Schulrat in Bruchsal.
15. **Schulkreis Mannheim** umfaßt die Amtsbezirke Mannheim, Schwetzingen und Weinheim: Otto Ischler, Kreis Schulrat in Mannheim. Karl Brühler, Karl Künkel, Schulkommissäre.
16. **Schulkreis Heidelberg** umfaßt die Amtsbezirke Eberbach, Heidelberg und Sinsheim: Dr. Ernst Engel, Kreis Schulrat in Heidelberg.
17. **Schulkreis Mosbach** umfaßt die Amtsbezirke Adelsheim, Buchen und Mosbach: Heinrich Füz, Kreis Schulrat in Mosbach.
18. **Schulkreis Tauberbischofsheim** umfaßt die Amtsbezirke Vogberg, Tauberbischofsheim und Wertheim: Julius Orfinger, Kreis Schulrat in Tauberbischofsheim.

2. Lehrerfeminare.

Ettlingen. Joseph Reiser, Direktor. Franz Verberich, Albert Müller, Karl Sohm, Professoren. Karl Hofmayer, Hugo Rahner, Musiklehrer. Aug. Maier, Michael Walter, Reallehrer. Otto Singer, Zeichenlehrer. Verrechnung: Gr.

Zentralschulfondsverwaltung in Karlsruhe. Kostverrechner: A. Maier, Gust. Lente, Hausmeister. Jos. Kemper, Diener. Freiburg. Emil Schmitt, Direktor. Dr. Richard Maurer, Karl Rahner, Franz Vogt, Dr. Adolf Eiermann, Dr. Albricht Maas, Profess. Aug. Metzger, Reallehrer. Ludw. Seibert, Zeichenlehrer. Josef August Holkmann, Emil Hoffmeister, Musiklehrer. Franz Allgaier, Hauptlehrer. Verrechnung: Gr. Domänenamt. Donatus Weisenburger, Hausmeister. Heidelberg. Karl Sieber, Direktor. Dr. C. Wintermankl, Dr. Ph. Muckle, Dr. Fr. Bus, Dr. Jak. Köhler, Karl Wiggmann, Professoren. Ab. Soins, Ant. Gärtner, Reallehrer. O. Autenrieth, H. Bus, Musiklehrer. Herm. Kohrer, Zeichenlehrer. Verrechnung: Großherzogl. Hauptsteueramt. Albert Frank, Hausmeister.

Karlsruhe I. Heinrich Dürr, Direktor. Dr. Abr. Thoma, Rud. Schäfer, Gustav Bollmer, Professoren. Leonh. Knauer, Oberreallehrer. Ernst Frey, Dr. Fried. Mersel, Reallehrer. Ch. Eyth, Oberzeichenlehrer. Aug. Gerspacher, Ludw. Baumann, Musiklehrer. Fried. Preiß, Hauptlehrer. Verrechnung: Gr. Zentralschulfondsverwaltung. Kostverrechner: Knauer. Leop. Kemmele, Hausmeister.

Karlsruhe II. Josef Hentes, Direktor. Hermann Bohn, Alois Ried, Lukas Graf, Professoren. Theod. Schmitt, Oberreallehrer. Dr. Aug. Lay, Reallehrer. Jul. Emel, Oberzeichenlehrer. Frz. Zureich, Wih. Jung, Musiklehrer. Karl Müller, Hauptlehrer. Verrechnung: Gr. Zentralschulfondsverwaltung. Johann Stöffler, Hausmeister.

Meersburg. Friedrich Boos, Direktor. Ch. Scholler, Franz Hochstuhl, Dr. Karl Hunn, Professoren. Theod. Böhringer, Oberreallehrer. Friedrich Seeber, Karl Mert, Reallehrer. Emil Bödigheimer, Zeichenlehrer. Leopold Haupt, Emil Hug, Musiklehrer. Otto Jungblut, Hauptlehrer. Verrechnung: Gr. Domänenamt. Friedrich Degen, Hausmeister.

3. Lehrerinnenseminar Prinzessin-Wilhelm-Stift Karlsruhe.

Hofrat Dr. Hermann Dejer, Direktor. Dr. Emil Seidenadel, Professor. Ab. Bernhard, Reallehrer. A. Müller, Vorsteherin. Friederike Bühler, Luise Hertrich, Frida Brechtel, Hauptlehrerinnen. Rechner: K. Bihlmann, Rechnungsrat.

4. Vorseminare.

Gengenbach: Dr. Fried. Waldberr, Professor, Rektor. R. Eckert, Reallehrer. Fried. Buchberger, Zeichenlehrer. R. Thoma, Musiklehrer. Verrechnung: Gr. Domänenamt Offenburg.

Zabr: Dr. Joh. Beinert, Professor, Rektor. Hugo Schäfer, Reallehrer. Martin Ding, Musiklehrer. Verrechnung: Gr. Hauptsteueramt.

Zauberbischofsheim: Dr. Wilh. Grein, Professor, Rektor. Ernst Hofmann, Reallehrer. Friedr. Schlager, Musiklehrer. Verrechnung: Gr. Finanzamt.

Zillingen: Alfons Schwörer, Rektor. Artur Frik, Musiklehrer. Verrechnung: Gr. Finanzamt.

5. Turnlehrerbildungsanstalt Karlsruhe.

Dr. Friedrich Köhch, Direktor. G. Ad. Leonhardt, Turnlehrer, techn. Assistent. Verrechnung: Gr. Zentralschulfondsverwaltung. Joh. A. Seeger, Anstaltsdiener.

6. Volksschulrektorate.

Baden: Engelbert Spiz, Stadtschulrat.

Bruchsal: Albert Grimm, Stadtschulrat.

Freiburg: Franz Heilig, Stadtschulrat.

Heidelberg: Rupert Hohrhurst, Stadtschulrat.

Karlsruhe: Dr. Lud. Gerwig, Stadtschulrat.

Konstanz: Rupert Nepple, Stadtschulrat.

Zahr: Karl Seyfried, Kreissschulrat.

Zbrach: Theodor Dobmann, Rektor.

Maunheim: Dr. Anton Sickingen, Stadtschulrat. Matthäus Luz, Rektor.

Offenburg: Sebastian Breitbeil, Stadtschulrat.

Pforzheim: Heinrich Ziegler, Stadtschulrat.

Rastatt: Aug. Breunig, Professor.

V. Taubstummenanstalten.

Gerlachshausen. Vorstand: Matthias Weikhaar, Rektor. Max Schärz, Benedikt Schilling, Edwin Singer, Wilh. Wagner, Kaspar Derr, Reallehrer. Anna Feigenbüch, Hauptlehrerin. Verrechnung: Gr. Finanzamt Tauberbischofsheim.

Meersburg. Vorstand: Joh. Baptist Jamponi, Rektor. Jakob Glöck, Otto Moll, Franz Mang, Oberreallehrer. Albert Ritter, Jakob Schittenmüller, Anton Winterhalder, Heinrich Herr, Hermann Ehringer, Reallehrer. Verrechnung: Gr. Domänenamt. Otto Fetscher, Schuldiener.

Heidelberg (Taubstummenkurse). Provis. Leiter: Aug. Wiedemer, Reallehrer. Ed. Tremmel, Oberreallehrer. Ed. Hollenbach, J. Finzer, Georg Neuert, Reallehrer. Verrechnung: Gr. Domänenamt.

VI. Blindenerziehungsanstalt Zbesheim.

Vorstand: Dr. Wilhelm Kühlewein, Karl Sauer, Reallehrer.
J. Waibel, Arbeitslehrer. Katharina Henning, Hauptlehrerin.
Verrechnung: Gr. Domänenamt Mannheim.

VII. Verwaltung allgemeiner Schulfonds.

Zentral-Schulfonds-Verwaltung in Karlsruhe: Heinr. Gauggel, Stiftungsverwalter, Oberrechnungsrat. Heinrich Ankener, Oberverwaltungssekretär. Max Schmidt, Buchhalter. Friedrich Steinebrunner, Hausmeister.

Gr. Studienfondsverwaltung in Rastatt: Gustav Meyer, Stiftungsverwalter, Rechnungsrat. Herm Reimuth, Bureauassistent.

Milder Stiftungenverwaltung in Bruchsal: Ad. Schuler, Oberrechnungsrat. Wilhelm Pfender, Verwaltungsassistent.

3. Handelshochschule Mannheim.

Gebäude der Hochschule: A. 4. 1. — Semnarräume und Bäckerei: A. 3. 6.

Rektor

Lehrkörper: a) hauptamtliche Dozenten: Professor Dr. Altmann, Professor Dr. Behrend, Professor Dr. Calmes, Regierungsrat a. D. Professor Endres, Professor Dr. Clauser, Professor Dr. Ricklich, Dr. Kumpf;

b) nebenamtliche Dozenten: Dr. Elisabeth Altmann-Gottheimer, Dr. Blasstein, Syndikus der Handelskammer, Stadtrechtsrat Brehm, Dr. Cangler, J. M. Clark in Heidelberg, Ellwood, Stadtrechtsrat Dr. Erdel, Gr. Baurat Dr. Fuchs in Karlsruhe, Rechtsanwalt Dr. Greiler, Geh. Hofrat Prof. Dr. Gothein, in Heidelberg, Rechtsanwalt Dr. Hachenburg, Mathematiker Koburger in Ludwigshafen, Professor Kohlhepp in Karlsruhe, Stadtsyndikus Landmann, Professor Mauberer, Dipl.-Ing. Dr. phil. Mayr, Dipl.-Ing., Dr. phil. Mertens in Heidelberg, Privatdozent Dr. Mucke in Heidelberg, Dr. Olschki in Heidelberg, Marius Ott, Privatdozent Dr. iur. Perels in Heidelberg, a.-o. Professor Dr. Radbruch in Heidelberg, Privatdozent Dr. Schönborn in Heidelberg, a.-o. Professor Dr. Schott, Rechtsanwalt Dr. iur. Wimpfheimer, Dr. Wittsack, Dr. Zeeh.

Sekretariat: Sekretär Berg; Bibliothek: Bibliothekar Wenke, Assistentin: Marta Philippi; Pedell: Franz Langenbacher.

4. Wissenschaftliche und Kunstanstalten.

1. Sternwarte auf dem Königsstuhl bei Heidelberg.

Direktor: Dr. Max Wolf, Geh. Hofrat, ordentlicher Professor an der Universität Heidelberg.

2. Hof- und Landesbibliothek.

Direktor: Dr. Alfred Holder, Geh. Hofrat, Bibliotheksdirektor, Leiter der Handschriftenabteilung. Dr. Theodor Langin, Professor, Bibliothekar, Leiter der Druckschriftenabteilung. Ferdinand Kieser, Bibliothekar. Friedrich Schlatterer, Bibliotheksdienner. Ottmar Stüb, Hauswart. Friedrich Liede, Bureauassistent.

3. Münzkabinet.

Direktor: Dr. Wilhelm Brambach, Geh. Rat II. Kl.
Hilfsarbeiter: Dr. Koller, Professor.

4. Naturalienkabinet in Karlsruhe.

a. Zoologische Abteilung.

Direktor: Dr. Otto Müllin, Geh. Hofrat, ordentlicher Professor an der Technischen Hochschule.

Kustos: Dr. Max Auerbach, Professor. Präparator: Martin Schelenz.

b. Mineralogisch-geologische Abteilung.

Direktor: Dr. Max Schwarzmann, Professor.

5. Gr. Sammlungen für Altertums- und Völkerkunde.

Direktor: Dr. Ernst Wagner, Geh. Rat.
Wissenschaftlich gebildeter Assistent: Dr. Rott.
Präparator: Leo Eckert.

5. Konservatoren der bad. Kunstdenkmale und Altertümer.

Es pflegt als Konservator:

- Die Fürsorge für die Altertümer und weltlichen Bau- und Denkmäler: Dr. Ernst Wagner, Geh. Rat, Vorstand der Gr. Sammlungen für Altertums- und Völkerkunde in Karlsruhe.
- Die Fürsorge für die öffentlichen Bau- und Kunstdenkmäler: Philipp Kircher, Geh. Oberbaurat, Direktor der Baugewerkschule. Hilfsbeamte: Professor Kircher an der Baugewerkschule. Xaver Steinhart, Zeichenlehrer.

- c. Die Fürsorge für die kirchlichen Denkmäler der Kunst und des Altertums: Dr. Josef Sauer, Professor an der Universität Freiburg.

6. Badische historische Kommission.

Vorstand: Geh. Hofrat Professor Dr. Alfred Dove in Freiburg.
Sekretär: Geh. Archivrat Dr. Albert Krieger, beim General-landesarchiv in Karlsruhe.

Ordentliche Mitglieder:

- Dr. Karl Obser, Geh. Archivrat, Direktor des Generallandesarchivs in Karlsruhe.
Dr. Ernst Wagner, Geh. Rat, Direktor der Sammlungen für Altertums- und Völkerkunde in Karlsruhe.
Dr. Richard Schröder, Geh. Rat, ordentl. Professor an der Universität Heidelberg.
Dr. Wilhelm Wiegand, Professor in Straßburg.
Dr. Jakob Wille, Geh. Hofrat, ordentl. Honorarprofessor und Bibliotheksdirektor an der Universität Heidelberg.
Dr. Heinrich Finke, Geh. Hofrat, ordentlicher Professor an der Universität Freiburg.
Dr. G. Zumbült, Vorstand des Fürstl. Fürstenbergischen Archivs in Donaueschingen.
Dr. Karl Hampe, ordentlicher Professor an der Universität Heidelberg.
Dr. Peter Albert, städt. Archivrat in Freiburg.
Dr. Eberhard Gothein, Geh. Hofrat, ordentl. Professor an der Universität Heidelberg.
Dr. Georg von Below, Geh. Hofrat, ordentlicher Professor an der Universität Freiburg.
Dr. Friedr. Meinecke, Geh. Hofrat, ordentlicher Professor an der Universität Freiburg.
Dr. Georg Pfeilschifter, ordentl. Professor an der Universität Freiburg.
Dr. Hans von Schubert, Geh. Kirchenrat, ordentl. Professor an der Universität Heidelberg.
Dr. Hermann Onken, ordentl. Professor an der Universität Heidelberg.
Dr. Alfred Schulze, ordentl. Professor an der Universität Freiburg.

Außerordentliche Mitglieder:

- Dr. Christian Roder, Professor, Direktor der Realschule in Überlingen.

Heinrich Maurer, Professor a. D. in Mannheim.
 Dr. Karl Brunner, Gymnasialprofessor in Pforzheim.
 Dr. Friedrich Walter, Professor in Mannheim.
 Dr. Friedrich Pfaff, Professor, Bibliothekar an der Universität
 Freiburg.
 Friz Frankhauser, Archivrat beim Generallandesarchiv in
 Karlsruhe.
 Dr. Hans Kaiser, Kaiserl. Archiddirektor in Straßburg.

Korrespondierende Mitglieder:

Dr. Konrad Beyerle, Professor in Göttingen.
 Adolf Birkenmayer, Landgerichtsdirektor in Waldshut.
 Dr. Gustav Bossert, Pfarrer in Stuttgart.
 Dr. Alex. Cartellieri, Professor in Jena.
 Dr. Max Weber, Professor a. D. in Heidelberg.
 Heinrich Funk, Vorstand der Höheren Bürgerschule
 in Gernsbach.
 Dr. Karl Roehne, Privatdozent an der Techn. Hochschule in
 Charlottenburg.
 Karl Reinfried, Pfarrer in Moos.
 Dr. Joh. Gustav Weiß, Bürgermeister in Eberbach.

Ehrenmitglieder:

Dr. Franz Ludwig Baumann, Reichsarchivdirektor in München.
 Dr. Bernhard von Simson, Geh. Hofrat in Berlin.
 Dr. Aloys Schulte, Geh. Regierungsrat in Bonn.

7. Dem Ministerium des Kultus und Unterrichts unmittelbar unterstehende Stiftungen.

Der Unterländer Studienfonds in Karlsruhe. Ver-
 rechner: Wilhelm Glutsch, Rechnungsrat.
 Die von Kettner'sche Stiftung in Karlsruhe. Verrechner:
 Friedrich Schneider, Rechnungsrat.
 Die evangelische Friedrich-Christiane-Luisenstiftung
 in Karlsruhe. Verrechner: Hch. Gauggel, Oberrechnungsrat.
 Der Sapienzfonds in Heidelberg. Verrechner: Ab. Bossert
 in Heidelberg.

Ministerium des Innern.

Minister: Heinrich Frhr. von u. zu Bodman, wirkl. Geh. Rat, Czj.
 Ministerialdirektoren: Dr. Karl Glodner, Geh. Rat II. Klasse,
 Karl Weingärtner, Geh. Rat II. Kl., Dr. Friedrich Nieser, Geh.
 Oberregierungsrat, stellvert. Bevollmächtigter zum Bundesrat.

Vortragende Räte: Hermann Nebe, Geh. Rat II. Klasse, Alexander Wiener, Geh. Oberregierungsrat, Otto Flad, Geh. Oberregierungsrat, Dr. Paul Arnspurger, Gustav Arnold, Dr. Karl Schneider, Karl Ramm, Dr. Karl Baur, Karl v. Wibleben, Ministerialräte. Mit Referat betraut: Dr. Georg Herrmann, Otto Leers, Amtmänner.

Technische Referenten: für Medizinalangelegenheiten: Dr. Wilh. Hauser, Dr. Franz Greiff, Geh. Obermedizinalräte; für pharmaz. Angelegenheiten: Albert Ziegler, Geh. Hofrat; für Veterinärwesen und Tierzucht: Dr. Franz Hafner, Oberreg.-Rat; August Fehsenmeier, Regierungsrat, Dr. Karl Männer, bet.-techn. Hilfsarbeiter; für Bauwesen: Aug. Stürzenacker, Baurat u. Prof., Hilfsarbeiter: Th. Zinke, technischer Assistent; für maschinen-technische Angelegenheiten: Ernst Schellenberg, Oberregierungsrat, wissensch. geb. Hilfsarbeiter: Dipl.-Ing. D. Braun; für landwirtschaftl. Angelegenheiten: Karl Cronberger, Reg.-Rat; für Pferdezüchtungsangelegenheiten: Dr. Karl Paravicini, Reg.-Rat; für Versicherungswesen: Wilhelm Herlan, Regierungsrat.

Sekretariat u. Kanzlei: Sekretär: Dr. Hermann Fecht, Amtmann. Revisionsvorsteher: Emil Muser, Ambros Boppel, Oberrechnungsräte; Rechnungsbeamte: Josef Kiegger, Oberrechnungsrat, Phil. Häfner, Rechnungsrat, K. Sticks, D. Wabmer, H. Klentler, Oberrevisoren; L. Seltjam, Robert Kurth, Revisoren; Bureauvorsteher: J. Külby, J. Diefenbacher, Kanzleiräte; Bureaubeamte: Heinrich Fackler, Paul Schmidt, Jakob Riebel, Ludw. Jacob, G. Müller, Kanzleiräte, Adolf Frey, Johann Bauer, Registratoren, August Kaiser, Adolf Roth, Heinrich Hirt, Heinrich Wanner, Otto Bäurle, Aktuare, Gg. A. Brecht, J. Kleinheins, Expeditoren. Kanzleiaffistenten: B. Leuz, H. Hofmann, R. Böritz, S. Gartner, A. Weichel, E. Kühn, L. Muzler, J. Köhler, Ch. Siebold, H. Bueh, Adam Hofmann. Kanzleidiener: H. Siefert, E. Hodel, J. Grundel, J. Meier, L. Centner, L. Mehger.

Als Landeskommisäre funktionierende
Ministerialräte.

Dr. Jul. Becker, Geh. Oberregierungsrat. Mit der Funktion als Landeskommisär für die Kreise Mannheim, Heidelberg und Mosbach mit dem Wohnsitz in Mannheim. R. Bussmer, Oberrevisor.

Hermann Nebe, Geh. Rat II. Klasse. Mit der Funktion als Landeskommisär für die Kreise Karlsruhe und Baden mit dem Wohnsitz in Karlsruhe. Ed. Merkel, Oberrevisor.

Alexander Pfisterer, Geh. Rat II. Kl. Mit der Funktion als Landeskommissär für die Kreise Freiburg, Offenburg und Lörrach, mit dem Wohnsitz in Freiburg. Hch. Grulich, Oberrevisor.

Roderich Straub, Geh. Rat II. Kl. Mit der Funktion als Landeskommissär für die Kreise Konstanz, Billingen und Waldshut mit dem Wohnsitz in Konstanz. J. Späth, Oberrevisor.

I. Staats-Verwaltung.

1. Bezirksämter.

Bezirks-, Verwaltungs- und Polizeibeamte.

Achern: Dr. Franz Popp, Oberamtmann.

Adelsheim: Max Zoller, Oberamtmann.

Baden: Ed. Lang, Geh. Oberregierungsrat, Dr. Friedr. Hardeck, Oberamtmann, Dr. Karl Freudenberg, Amtmann.

Bonnendorf: August Eppelsheimer, Oberamtmann.

Borberg: Heinr. Mah, Oberamtmann.

Breisach: Friedrich Jacobi, Oberamtmann.

Bretten: Aug. Hofmann, Oberamtmann.

Bruchsal: Herm. Pfeiffer, Geh. Regierungsrat; Dr. Karl Sauter, Amtmann.

Buchen: Leopold Gräfer, Oberamtmann.

Bühl: Karl Meyer, Geh. Regierungsrat.

Donaueshingen: Dr. L. Strauß, Oberamtmann.

Durlach: Dr. L. Turban, Geh. Regierungsrat. Dr. Hans Stromeier, Amtmann.

Eberbach: Friedr. Schmitt, Oberamtmann.

Emmendingen: Dr. Hermann Kiefer, Oberamtmann. Alexander Fischer, Amtmann.

Eugen: Richard Hepp, Oberamtmann.

Eppingen: Dr. Alb. Jung, Oberamtmann.

Ettenheim: Dr. Volkert Pfaff, Oberamtmann.

Ettlingen: August Wendt, Geh. Regierungsrat.

Freiburg: Alb. Muth, Geh. Oberregierungsrat, Karl Zerrenner, Dr. Ernst Alch, Oberamtmänner, Karl Bächelin, Amtmann,

Dr. Alex. Freiherr v. Dusch, Amtmann.

Heidelberg: Karl Ph. Jolly, Geh. Reg.-Rat, Dr. Jul. Döpfner, Ch. Specht, Dr. Max Castenholz, Frdr. Wenz, Amtmänner.

Karlsruhe: Hans Freiherr v. Krafft-Ebing, Geh. Oberregierungsrat. Alexander Schaible, Polizeidirektor. Dr. Jul. Guth-

Bender, Adolf Kopp, Karl Billmaier, Oberamtmänner.

Rehl: Dr. Julius Holderer, Oberamtmann.

- Konstanz: Dr. Heinrich Belzer, Geh. Regierungsrat, Alex. Neff, Oberamtmann, Dr. Gustav Keller, Amtmann.
- Lahr: Ant. Beck, Geh. Reg.-Rat. Dr. Cam. Hofheinz, Amtmann.
- Lörrach: Hugo Dörle, Geh. Regierungsrat, Dr. Eugen Imhoff, Oberamtmann.
- Mannheim: Dr. Konrad Clemm, Geh. Regierungsrat, Dr. Herm. Korn, Polizeidirektor, Jos. Roth, Adolf Rothmund, Oberamtmänner, Dr. Gust. Bechtold, Adalbert Stehle, Gust. Wöhrl, Amtmänner.
- Meskirch: Dr. August Pfützner, Oberamtmann.
- Mosbach: Dr. Albert Mays, Geh. Reg.-Rat, Dr. Karl Gabenbach, Oberamtmann.
- Müllheim: Hch. Hebling, Oberamtmann.
- Neustadt: Ernst Frech, Oberamtmann.
- Oberkirch: Friedr. Klein, Oberamtmann.
- Offenburg: Ditto von Senger, Geh. Regierungsrat, Dr. Edmund Brombacher, Amtmann.
- Pforzheim: Franz Keim, Geh. Regierungsrat, Dr. Gustav Hecht, Otto Weigel, Dr. Walb. Gädcke, Amtmänner.
- Pfullendorf: Gerh. Wolf, Oberamtmann.
- Rastatt: Karl Hörst, Geh. Reg.-Rat. Friedr. Thoma, Amtmann.
- Säckingen: A. Kapferer, Oberamtmann.
- St. Blasien: Max Heß, Oberamtmann.
- Schönan: Alfred Tritscheler, Oberamtmann.
- Schopfheim: Dr. Friedr. v. Seubert, Oberamtmann, Bleickard Graf von Helmstatt, Amtmann.
- Schwezingen: Dr. Karl Asal, Geh. Regierungsrat.
- Sinsheim: Aug. Maier, Oberamtmann.
- Staufen: Karl Arnspurger, Oberamtmann.
- Stodach: Dr. Friedr. Pfaff, Oberamtmann.
- Tauberbischofsheim: Emil Bihel, Geh. Regierungsrat.
- Triberg: Dr. Martin Hartmann, Oberamtmann.
- Ueberlingen: H. Levinger, Oberamtmann. Theodor Wintermantel, Amtmann.
- Villingen: Adolf Bauer, Oberamtmann.
- Waldfirch: Franz Max Franz, Oberamtmann.
- Waldschüt: Dr. Otto Seidenadel (Amtsvorstand), Paul Schwörer, Wernher Frhr. von Kotberg, Oberamtmänner.
- Weinheim: Karl Anton Steiner, Geh. Regierungsrat.
- Wertheim: Adolf von Boeth, Geh. Regierungsrat.
- Wiesloch: Friedrich Heß, Oberamtmann.
- Wolsach: Friedrich Föhrenbach, Oberamtmann.

Jud.
Dr. W.
Phil.
Ball.
Alfred
Julius
Walte
Friedr.
Dr. A.
Spät
Julius
Kozzo
Haug
Werbe
Freib
- F
von S
Dr. F
lohr,
Kauff
Felix
Athen

Amt

W

Uhe

Ude

Bad

Son

Boyl

Bre

Bre

Bru

Buch

Büh

Don

esch

Dur

Eber

Verzeichnis sämtlicher Regierungsaesessoren.

1902. Rudolf Karlowa. — **Spätjahr 1903.** Friedrich Bauer, Hans Fuchs, Dr. Alfr. Hagenunger, Fr. Höchstetter, Hellm. Müller, Otto Schäfer, Dr. Adolf Schumacher. — 1904. Dr. Fr. Benjinger, H. Groß, Dr. L. Imhoff, Phil. Kohnmeter, Herm. Münch, Otto Naumann, Ludw. Vesenbeckh, Dr. Otto Walli, Dr. Karl Zeiler. — **Frühjahr 1905.** Kurt Baumann, Otto Blesch, Alfred Frand, Ludwig Ganzenmüller, Ludwig Gotthold, Guido Lehmann, Julius Reebstein, Wilhelm Riede, Paul Strack. — **Spätjahr 1905.** Dr. Walter Bebert, Erwin Gündert, Dr. Theodor Leutwein, Robert Ruoff. — **Frühjahr 1906.** Dr. Lothar Bach, Erwin Dorner, Erwin Hafenecker, Dr. Alfred Kohler, Karl Stehberger, Karl Wiedtemann, Ludwig Wipfler. — **Spätjahr 1906.** Dr. Otto Clau, Emil Freiherr von Gemmingen-Fürfeld, Julius Jung, Georg Kolb, Friedrich Müller, Dr. Manfred Pfister, Josef Kozzoli, Dr. Kurt Sander, Wilhelm Schindele. — **Frühjahr 1907.** Paul Hauber, Dr. Erich Kraske, Adolf Schwarz, Dr. Hermann Treutlein, Ernst Werber. — **Spätjahr 1907.** Dr. Konstantin von Bayer-Ehrenberg, Rich. Freiherr von und zu Bodman, Dr. Kurt Clemm, Hans Kaiser, Wilh. Pfisterer. — **Frühjahr 1908.** Dr. Max Dittler, Erwin Mittermaier, Willibald von Seyfried. — **Spätjahr 1908.** Dr. Erich Gärtner, Dr. August Roth, Dr. Friedrich Sigler, S. D. Steinhil. — **Frühjahr 1909.** Dr. Ernst Eshenlohr, Wilhelm Engler, Dr. Eduard Grimm, Dr. Karl Häußner, Dr. Fritz Kaufmann, Dr. Otto Koellreutter. — **Frühjahr 1910.** Paul Josef Baer, Felix Becker, Dr. Walter Jelinek, Otto Schoch. — **Spätjahr 1910.** Heinrich Athesenstädt, Jakob Bader, Dr. Walter Beck.

Amts-Revissoren, =Registatoren, Oberverwaltungssekretäre, etatmäßige Amtsaktuare und Amtsdiener.

Amt	Revissoren *)	Registatoren bezw. D.-B.-S.	Etatmäßige Aktuare	Amtsdiener
Achern	*K. M. Eckert A. Weinschenk	L. Schoder, DVS.	K. Großholz	J. Fahnacht
Adelsheim	J. Greulich	E. Gerke	D. Binkert	A. Seltenreich
Baden	*F. Ashani	K. F. Groß, DVS G. Riehnle, DVS Hartmann, DVS	F. Ackermann	Fr. Stroh J. Troll
Bonnndorf	H. Stroh J. Ruf	H. Börlig	F. X. Veit	L. Naußmüller
Borberg	A. Schumann	M. Frank	F. Stegmüller	E. Engel
Breisach	K. Schmidt J. Dörr	K. Vosseler	A. Knepple	J. Stadler
Bretten	W. Fröh	H. Krauß, DVS	G. Obäcker	L. Hügel
Bruchsal	*H. Mölbert *E. Böhler	H. Hemberger DVS	F. Seyfried K. Karcher	H. Merewarth K. Herold
Buchen	F. Göß J. Kern	A. Wittemann, DVS	J. Zick	K. Bönlisch
Bühl	G. Stier	W. Ritter	Schnarrenberger	J. Bank
Donau- eschingen	*Wilh. Lang	B. Eichhorn	D. Lindau	D. Meder
Durlach	K. Krambs *K. Schöpf	E. Bender, DVS	D. Zimmermann	W. Geier
Eberbach	*J. Hassfelder *D. Müller	E. Dettli, DVS	F. Maurath	K. Jerg

*) Die mit * bezeichneten Revissoren führen den Titel „Oberrevissor“.

Amt	Revisoren	Registratoren bez. D.-V.-S.	Etatmäßige Aktuare	Amtsdiener
Emmendingen	*St. Bredt K. Müller	K. Schönau	J. Bette	B. Ruf
Engen	J. Schweizer E. Pfundstein K. Himmelhan L. Schauble	Fr. Leuther, DVS	Fr. Kupfer	M. Lienemann
Eppingen Ettlenheim	K. Mähler Fr. Billardon E. Behr	K. Kretzler J. Hauck	J. Benz Fr. Böring	J. Kübler J. Frank
Ettlingen	*K. Balde	L. Ganzenmüller DVS	J. Albrecht	M. Wöppel
Freiburg	*M. Kall *L. v. Pigage Fr. Holberer	H. Zitsch, DVS M. Fas, DVS Hämmerle, DVS	Ph. Widmann M. Wittenmann W. Neff K. Weinmann	H. Schmid J. Weisenbach K. Bercher
Heidelberg	*J. Winterer *M. Ludwig *L. Zimmermann	D. Kahl, DVS Brenneis, DVS Fr. Klingmann DVS	Ph. Vierling W. Pfeningger H. Heß	Ph. Vierling M. Schilling
Karlsruhe	*W. Heiß *H. Theobald Fr. Böhlerer	K. Mathos, DVS Fr. Schäfer, DVS M. Haller, DVS K. Liede, DVS J. Muckle	G. Röhler E. Breithaupt M. Winkler M. Ruch	J. Mattmüller Fr. Kachel Bohnenstengel L. Hornung Th. Billing W. Kinkler
Kehl	*W. Herrel E. Löw	J. Schaller	Fr. Albrecht	
Konstanz	*M. Bundschuh *H. Walter *D. Waizenegger	Fr. Diefenbacher DVS M. Martin	D. Baron Fr. Schweinfurth W. Braun K. Hafner	S. Angstmann L. Münchbach
Lahr	*W. Hummel P. Ehret	Fr. Leiblein	W. Mannhardt	W. Allgaier
Lörrach	*G. Hele Fr. Meyer	K. Schülke, DVS J. Seufert, DVS	Oskar Schütz H. Ebert	Fr. Knopf Ph. Heiß
Mannheim	*E. A. Weiß *M. Rieger W. Koch	Heuchaus, DVS K. Christ, DVS J. Krebs, DVS H. Walter L. Wagner	Huber, Schmid Kuster, Fleck Kreger, Tröller Billardon Boppre Franz Mohr	M. Reiß M. Schmelcher Ph. Seitz Jak. Ritter
Meßkirch	Fr. Steinmann K. Schneble	K. Keck		J. Hübschle
Mosbach	E. Götz Th. Wörner	H. Teubner, DVS	Fr. Umminger	W. Zeller
Müllheim	E. Ackermann H. Lauppe, Rev.-Beh.	K. Fischer	L. Doldt	K. Wittmann
Neustadt Oberkirch Offenburg	K. Röber W. Gilde *Himmelhan *Weismann W. Herold	M. Blank, DVS G. Eisenhauer M. Leinz, DVS Fr. Bölker	J. Hele E. Auerbach K. Kilmarg K. Lang	J. Rudigier W. Fischer H. Schmitt Brodmann
Pforzheim	*L. Schmitt M. Wild	P. Dürr, DVS Webel, DVS Ph. Englert	M. Lüthy K. Eßemann Fr. Modera	Ch. Wenger G. Zwick K. Waibel M. Bernhardt

Amt	Revisoren	Registratoren bezw. D.-V.-S.	Statsmäßige Aktuare	Amtsdiener
Pfullen- dorf	k. Walz J. Jeggi	J. Schelhaas	k. Philipp	B. Bauer
Rastatt	*J. Konrath *S. Herrmann J. Glück, W. Ehrelt, Rev.-Geh.	A. Greuter, DVS St. Uhl, DVS	W. Kehmman J. Winterhalter	J. Haufer B. Heil
Säckingen	D. Mechler	J. Schlatterer	Ed. Reich	k. Weiße
St. Blasien	M. Kiefer	W. Seiter	J. Lauppe	B. Herzog
Schönau	k. Kirchen- bauer A. Link, Rev.-Geh.	k. Eigler	A. Fränznick	A. Bieder- mann
Schopf- heim	*H. Säfner	H. Bühler, DVS	J. Hofftetter	A. Winter- halter
Schwet- zingen	G. A. John	Ph. Gmelin DVS	H. Dolland	Th. Meister
Sinsheim	*A. Laist J. A. Lang G. A. Hoch	L. Stöwe, DVS	R. Weich J. Herweh	A. Reichert J. Kieflerer
Staufen	A. Schmidt	L. Koch	k. Ubler	W. Meß
Stockach	*R. Hoch	J. Roos, DVS	Jos. Frey	k. Farren- kopf
T. bischofs- heim	k. Werlang B. Breunig, Rev.-Geh.			
Triberg	*A. Breunig	Jr. Baron	L. Ritter	L. Wolf
Über- lingen	Armbruster H. Seeber W. Limberger	W. Döing	E. Kuhn	Wilh. Bohe
Willingen	*J. Fieger E. Sahr	G. Buschler	k. Rheinhardt	G. Bieg
Waldkirch	*Karl Haas Ph. Schweizer	D. Kaiser, DVS	A. Weis	D. Kaiser
Walds hut	*Fl. Schmidt G. Schwein- furth H. Winter	A. Probst, DVS	J. Diebold J. Hamm k. Fischer	J. Merkle A. Bamb
Weinheim	*L. Kall	J. Seibert	A. Buff	W. Link
Wert heim	P. Fricke	W. Bern	D. Kahl	Jr. Beller
Wiesloch	A. Wild		J. Segauer	G. Gimber
Wolfach	J. Hofftetter	G. Schmitthelm	H. Kopp	Hitzelberger

2. Kreisauerschüsse.

Kreis Konstanz.

Oberbürgermeister Dr. Fr. Weber in Konstanz, Vorsitzender;
 Altbürgermstr. Gd. Müller in Welschingen, Stellvertr.;
 Privat. Aug. Noppel in Konstanz; Bürgermstr. Maur. Vög
 in Überlingen; Bürgermeister Herm. Schatz in Wahlwies;
 Bürgermeister Karl Walcker in Stockach, Bürgermeister

Joh. Weiskaupt in Meßkirch; Bürgermeister Adolf Zumbeller in Goltmadingen; Bürgermeister Karl Beck in Markdorf. Ersakmann: Gemeinderat Jos. Bulach in Pfullendorf.

Kreis Billingen.

Vorsitzender: Altbürgermeister Herm. Fischer in Donaueschingen, Stellvertr.; Bürgermeister Dr. Emil Braunagel in Billingen; Bürgermstr. Joh. de Pellegrini in Triberg; F. F. Kammerat Aug. Dänzer in Donaueschingen; Bürgermeister Fr. Jos. Kall in Marbach. Ersakmänner: Bürgermeister Alois Herth in Furtwangen; Bürgermeister Alois Fischerkeller in Dürnheim.

Kreis Waldshut.

Vorsitzender: Privat. Alf. v. Kilian in Waldshut; Posthalter Ed. Schmidt in Rheinheim, Stellvertr.; Fabrik. Ignaz Verberich jg. in Säckingen; Herm. Frhr. v. Schönau in Oberschwarstadt; Bürgermstr. Bernh. Kaiser, Bonndorf; Bürgermstr. Jos. Trunzer, Säckingen; Bürgermeister Adolf Wapmer, St. Blasien; Bürgermeister Joachim Hartmann, Jestetten. Ersakmänner: Bürgermeister A. Säger in Kollingen und Altbürgermeister Bertold Brutsche in Murg.

Kreis Lörrach.

Vorsitzender: Bürgermeister Dr. Erwin Gugelmeier in Lörrach; Kommerzienrat Dr. C. Blankenhorn in Müllheim, Stellvertr.; Altbürgermeister Friedrich Wienin in Weil; Bürgermeister Fr. Pfunder inuggen; Bürgermeister Otto Keller in Todtnau; Weinhändler Friz Blankenhorn in Schliengen, Fabrikant Ernst Majer-Rym in Schopfheim; Rechtsanwalt Friedrich Bortisch in Lörrach. Ersakmänner: Bürgermeister Franz Heeg in Schopfheim; Bürgermeister Ernst Roger in Tannentirch.

Kreis Freiburg.

Vorsitzender: I. Bürgermeister Dr. C. Thoma in Freiburg; Stellvertr.: Bürgermstr. Alb. Hugard in Staufen; Kommerzienrat L. Rau in Freiburg; Bürgermstr. Alb. Schill in Waldkirch; Altbürgermeister Max Grafmüller in Gottenheim; Altstadtrat Emil Demuth in Freiburg; Stadtrat Franz Mühlberger in Freiburg; Bürgermeister Alb. Rehm in Emmendingen; Bürgermeister Adolf Schork in Neustadt; Bürgermeister Jak. Schell in Rippenheim. Ersakmänner: Rechtsanwalt Ferd. Kopf in Freiburg; Gemeinderat Phil. Henninger in Ettenheim.

Kreis Offenburg.

Vorsitzender: Privat. Jos. Gelbreich in Oberkirch; Oberbürgermeister Fritz Hermann in Offenburg, Stellvert.; Handelskammerpräsident M. Heiblauff in Bahr; Fabrikant L. Hornung in Bichtenau; Rechtsanwalt Josef Behler in Offenburg; Oberbürgermeister Dr. G. Alfelix in Bahr; Bürgermeister Joh. Wöhrle in Gutach. Ersatzmänner: Altbürgermeister Gg. König in Willstätt; Bürgermeister Karl Häßl in Ottenheim.

Kreis Baden.

Prälat und geistl. Rat, Defan Dr. Kav. Vender in Sasbach, Vorsitzender; Rentner Peter Max Gräfinger in Baden, Stellvertreter; Altbürgermeistr. Ed. Köndr in Bühl; Stadtrat K. Rausch in Baden; Stadtrat Roman Schmid in Baden; Bürgermeister Ost. Jung in Gernsbach; Weinhändler Fr. Geppert in Kappelwindeck; Altbürgermeister J. Kezler in Oberachern. Ersatzmänner: Altbürgermeister B. Schaub in Muggensturm; Bürgermeister Erhard Lorenz in Stollhofen.

Kreis Karlsruhe.

Rechtsanwalt M. Boech in Karlsruhe, Vorsitzender; Stellvertreter: Kommerzienrat Aug. Dürr in Karlsruhe; Jos. Kastner, Bürgermeister in Mörsch; Th. Harisch, Sägewerksbesitzer in Bretten; Bürgermeister Dr. Phil. Reichardt in Durlach; Karl Stritt, Oberbürgermeister in Bruchsal; Dr. Karl Schweickert, Bürgermeister in Pforzheim; Bürgermeister Lud. Neef in Eggenstein. Ersatzmänner: Brauereidirektor Karl Moninger, Karlsruhe; Stadtrat Christ. Weber, Pforzheim.

Kreis Heidelberg.

Oberbürgermeister Dr. A. Wildens in Heidelberg, Vorsitzender; Stellvertreter: I. Bürgermeistr. Dr. Ernst Walz in Heidelberg; Landgerichtsrat Jaf. Geiskmar in Heidelberg; Bürgermeister Jul. Burthardt in Wiesloch; Stadtrat Dr. G. Engelhard in Heidelberg; Bgmstr. H. Bey in Gemmingen; Bgmstr. Hch. Neuwirth in Neckarbischofsheim; Bgmstr. A. Speiser in Sinsheim; Gutsbesitzer Ph. H. Stoll in Neckesheim. Ersatzmänner: B. Graf v. Helmstatt in Neckarbischofsheim; Bürgermeister Gg. Kaltschmitt in Kirchheim.

Kreis Mannheim.

Rechtsanwalt Fr. König in Mannheim, Vorsitzender; I. Bürgermeister Robert Ritter in Mannheim, Stellvert.; Kom-

merzienrat Aug. Imhoff in Mannheim; Bürgermeister Geh. Ehret in Weinheim; Stadtrat Isaaß Meinger in Mannheim; Gemeinderat Karl Günther in Ladenburg; Bürgermeister Gg. Ding II in Edingen; Bürgermeister Gg. Volz in Seckenheim. Ersatzmänner: Bürgermeister Wilfried Hartmann in Schwellingen; Bürgermeister Martin Schütz in Hockenheim.

Kreis Mosbach.

Herm. Hildenbrand, Gr. Oberamtsrichter in Mosbach, Vorführender; Bürgermeister Dr. J. G. Weiß in Eberbach, Stellvertreter; D. Stein, Privatier in Mosbach; Bürgermeister J. Schulz in Ballenberg; Bürgermstr. K. Salm in Merchingen; Bürgermeister G. Bierneißel, Lauda, Bürgermeister J. Renz in Mosbach, Bürgermeister M. Rappold in Kilsheim, Ersatzmänner: Emil Wehrauch, Bürgermeister in Tauberbischofsheim, Gottfr. Hemberger, Wirt in Oberscheidental.

3. Verwaltungshof.

(Mit dem Sitz in Karlsruhe.)

Direktor: Julius Wirth, Geh. Rat II. Kl.
Räte: Dr. Dav. Hugo Mayer, Geh. Oberregierungsrat, vorstehend.
Rat, Dr. Wilh. Groos, Geh. Reg.-Rat, Herm. Jacob, Otto Groosch, Dr. Albert Siebert, Otto Sternberg, Reg.-Räte.
Medizinalreferent: Dr. Franz Greiff, Geh. Obermedizinalrat;
Dr. F. Hafner, Oberreg.-Rat, Referent für Veterinärangelegenheiten.

Bautechnischer Referent: Baurat Professor A. Stürzenacker.

Kanzlei: Sekretär: Dr. Wolfg. Heinze, Oberamtmann. Revision: Revisionsvorsteher: Leop. Brenzinger, E. Ballweg, W. Kohler, Ober-Rechnungsräte; Mich. Nehle, Wolfg. Bender, Rechnungsräte; Oberrevisoren: Fr. Blaser, Gh. Traut, Fr. Stöckinger, Ph. Schmid, R. Kiefer, Aug. v. Briel, Wilh. Gaiser, R. Schmitt, R. Bühler; Revisoren: R. Joho, E. Müller, A. Epismüller, R. Necker, A. Schumacher, A. Scheu, A. Hubert, F. Müller, Ph. Bissinger, F. Käfer, L. Hennrich; Registratur: P. Pfähler, Kanzleirat, M. Bauer, A. Harlfinger, Ph. Kuffler, Oberverwaltungssekretäre, Ch. Häuser, E. Schwarz, Registratoren; Expedienten: A. Hüller, Kanzleirat, G. Diehm; Bureauassistenten: A. Banschbach, E. Frider; Kanzleiaffistenten: D. Bronner, J. Eber, D. Günst, L. Heizmann; Kanzleidiener: H. Lorenz, H. Hartmann, F. Zentner, J. Wendling.

Dem Verwaltungshof untergeordnete Stellen und Anstalten.

A. Weltliche milde Stiftungen.

Milber-Stiftungenverwaltung Bruchsal: A. Schuler, Oberrechnungsrat, Stiftungsverwalter; Wilh. Pfender, Assist.

B. Heil- und Pflegeanstalt Menau.

Direktor: Dr. H. Schüle, Geh. Rat II. Kl. Anstaltsärzte: Dr. L. Oster, Med.-Rat, Dr. E. Thoma, Med.-Rat, Dr. A. Schultes, Oberarzt, Dr. R. Bundschuh, Dr. W. Hasemann, Dr. H. Roemer, Dr. E. Kellner, Dr. R. Eydtin, Dr. A. Pfunder; Verwalter: H. Laub; Bureaubeamte: A. Stölker, Oberbuchhalter; Franz Bach, O. Bea, Verwaltungssekretäre. Kath. Hausgeistlicher: Mich. Alles, Pfarrer. Ev. Hausgeistlicher: Fr. Brandt, Pfarrer. Musiklehrer: Jul. Klumpp. Wirtschaftlicher Leiter: J. Schlotter.

C. Heil- und Pflegeanstalt Pforzheim.

Direktor: Dr. Franz Fischer, Geh. Medizinalrat. Anstaltsärzte: Dr. A. Barbo, Med.-Rat, Oberarzt, Dr. E. Jäger, Dr. Franz Wolf, Frz. Jos. Weisenhorn, Dr. Karl Schmidt. Verwalter: J. Schuler, Oberrechnungsrat; Bureaubeamte: Jakob Kuhn, August Kaufmann, Oberverwaltungssekretäre. Kath. Hausgeistlicher: J. B. Geist, Pfarrer. Evang. Hausgeistlicher: E. Lepp, Prof., geistlicher Lehrer. A. F. Dittrich, (alt-)kath. Geistlicher.

D. Heil- und Pflegeanstalt bei Emmendingen.

Direktor: Dr. R. Haardt, Geh. Medizinalrat. Anstaltsärzte: Dr. Wilh. Radler, Dr. Otto Felbbausch, Dr. W. Fuchs, Med.-Räte. Dr. Kleme-Nebenius, Oberarzt, Dr. R. Staatsmann, Dr. O. Gelbke, Dr. Alb. Kühne, Dr. W. Horber, Dr. E. Grundler, L. Kreuzer. Verwalter: L. Ph. Ackermann, Rechnungsrat. Bureaubeamte: E. Lehr, E. Schweickert, W. Kaus, F. Heiner, Verwaltungssekretäre. Musiklehrer: D. Schief. Gutsverwalter: A. Zögger, Oekonomieinspekt. Hausgeistliche: L. Braun, ev. Pfarrer in Emmendingen, H. Sachs, kath. Pfarrer in Emmendingen.

E. Heil- und Pflegeanstalt bei Wiesloch.

Direktor: Dr. Max Fischer, Med.-Rat. Anstaltsärzte: Dr. A. Hegar, Oberarzt, Dr. Herm. Böß, Dr. Bitt. Mathes, Dr. Friß Fliedner, Rob. Hoffer, Wilh. Mack, Bertha Erlanger, Moritz Schmidtmann, Rich. Jahrsdörfer, Dr. Rud. Egner. Verwalter: A. Stich, Rechnungsrat. Bureaubeamte: E. Hauth A. Pfisterer, Fr. Kern, L. Holdermann, Verwaltungssekretäre. Hausgeistliche: Ev. Pfarrer Kölle in Wiesloch, kath. Pfarrer Kaiser in Wiesloch, altkath. Pfarrer Seyfried in Heidelberg, Bez.-Rabbiner Dr. Pintus in Heidelberg. Werkmeister: Joh. Gellert.

F. Landesbad in Baden.

Hausarzt: Dr. Franz Neumann, Bez.-Arzt, Medizinalrat.

G. Polizeiliches Arbeitshaus in Aislau.

Vorsteher: H. Weber, Direktor. Th. Zahn, Oberverwaltungssekretär. A. Buchner, J. Herzog, S. Heine, Verwaltungssek.

H. Zwangserziehungsanstalt Flehingen.

Vorsteher: Phil. Zimmermann, Hauptlehrer. F. Leicht, Verwaltungsekretär.

4. Gendarmerie.**A. Korpsstab.**

Korpskommandeur (mit dem Sitz in Karlsruhe): Generalmajor z. D. Aug. Anhäuser. Zahlmeister: Joh. Jak. Bauer. Oberwachmeister und Korpsfurier: Maximilian Lühr. Wachmeister: Friedrich Uhl, Anton Regensburger. Gendarm: Friedrich Höß.

B. I. Distrikt (Konstanz).

Kommandeur (mit dem Sitz in Konstanz): Major Graf August von Henmin. Oberwachmeister: Aug. Steinhäuser. Wachmeister: Karl Hehl (char. Ob.-W.) in Konstanz, Wilhelm Chredt in Konstanz, Heinrich Holberbach in Ueberlingen, Ignaz Schuh in Ueberlingen, Raimund Zäpfel in Pfullendorf, Daniel Knäbel in Meßkirch, Joseph Hofselsler in Stöckach, Karl Müller in Radolfzell, Andr. Ohwald in Radolfzell, Karl Walbvogel (char. Ob.-W.) in Eugen, Franz Doll in Donauessingen, Heinrich Dittes (char. Ob.-W.) in Billingen, Adolf Roth in Billingen, Johann Rombach in Triberg, Jul. Baumann (char. Ob.-W.) in Waldshut, Karl Heiden in Waldshut, Philipp Seelig in Säckingen, Wilhelm Haas in Bوندorf, Christian Kohn in St. Blasien.

C. II. Distrikt (Freiburg).

Kommandeur (mit dem Sitz in Freiburg): Oberstleutnant Ludwig Grabert. Oberwachmeister: Joh. Neef. Wachmeister: Albert Göhler in Wolfach, Benedikt Gaupp (char. Ob.-W.) in Lahr, Jakob Herrmann in Lahr, Vinz. Schemel in Offenburg, Ed. Schmid in Offenburg, Hermann Weltin in Oberkirch, Friedr. Keisinger in Schönau, Jakob Ulrich in Schopfheim, Joseph Schlotthauer in Lörrach, Jakob Schmidt in Lörrach, Sch. Mez in Müllheim, Jos. Köninger in Stausen, Valentin Kälshheimer in Freiburg, Gottl. Hoffert in Freiburg, Jul. Gebhardt in Neustadt, Adam Keller in Waldkirch, Adam

Eisenhauer in Emmendingen, Friedr. Ehredt (char. Ob.-W.) in Breisach, Ferd. Kaufmann in Ettenheim, Peter Brandner (char. Ob.-W.) in Kenzingen, Friedr. Bauer in Kehl, Joh. Weber in Kehl, Johannes Hirn in Gengenbach.

D. III. Distrikt (Karlsruhe).

Kommandeur (mit dem Sitz in Karlsruhe): Oberstleutnant Eduard Stemmermann. Oberwachmeister: Jos. Seithel. Wachmeister: Ludw. Rathgen in Achern, Friedr. Schley in Bühl, Wilh. Hoffstetter (char. Ob.-W.) in Baden, Karl Gieser in Rastatt, Herm. Schlageter in Gernsbach, Jak. Schiff in Ettlingen, Andreas Ficht in Karlsruhe, Johann Helmelt (beritten) in Karlsruhe, Jul. Hetttenbach (char. Ob.-W.) in Durlach, Gg. Baumann in Durlach, Emil Weinbrunn in Pforzheim, Otto Grab in Pforzheim, Jak. Rothmund in Bretten, Franz Held in Bruchsal, Joseph Lachenmeier in Bruchsal, Hermann Magerstädt (char. Ob.-W.) in Philippsburg.

E. IV. Distrikt (Mannheim).

Kommandeur (mit dem Sitz in Mannheim): Major Ernst Faller. Oberwachmeister: Mart. Volz. Wachmeister: Karl Bösch (char. Ob.-W.) in Mannheim, Peter Merk in Mannheim, Karl Bundschuh (beritten) in Mannheim, Ludwig Herrmann in Schwetzingen, Karl Nagel in Schwetzingen, Frz. Volk (char. Ob.-W.) in Weinheim, Wilh. Heidt in Weinheim, Leop. Speck (char. Ob.-W.) in Heidelberg, Aug. Zeil in Heidelberg, Karl Sieb in Wiesloch, Jos. Lechner in Gppingen, Konrad Friedel (char. Ob.-W.) in Einsheim, August Walz (char. Ob.-W.) in Mosbach, Bernh. Stoll in Mosbach, Val. Kronimus in Eberbach, Gg. Algeier (char. Ob.-W.) in Buchen, Karl Keck in Adelsheim, Ludw. Schnabel (char. Ob.-W.) in Bözberg, Joseph Fritsch in Tauberbischofsheim, Konst. Oser in Tauberbischofsheim, Wilh. Nehmann in Wertheim, Just. Bastian (char. Ob.-W.) in Wallburen, J. Stöhr in Neckarbischofsheim.

5. Gendarmerieschule (mit dem Sitz in Karlsruhe).

Schulvorstand: Kommandeur des III. Distrikts Oberstleutnant Eduard Stemmermann.

Lehrkräfte: Staatsanwalt Kuenger, Oberlehrer Fischer.

Lehrwachmeister: Wachmeister Max Vader.

6. General-Landesarchiv.

Direktor: Dr. Karl Oßler, Geh. Archivrat.

Räte: Dr. A. Krieger, Geh. Archivrat; F. Franthausen, Archiv-

Bad. Geschäftskalender.

rat; Dr. Herm. Baier, Archivaraffessor; Hilfsarbeiter: Oberamtmann M. v. Gulat-Wellenberg, Kammerherr, Dr. Eug. Stamm. Kanzlei: J. Haller, Kanzleirat; H. Frey, Registrator. Herald. Zeichner: J. Held. Aktuar: F. Noth. Kanzleidiener: H. Gd.

7. Medizinalverwaltung.

A. Kreisoberbebeurzte.

1. Dr. Karl Menge, Professor in Heidelberg für die Kreise Heidelberg, Mosbach und Mannheim.
2. Dr. Wilh. Hauser, Geh. Obermedizinalrat in Karlsruhe, für die Kreise Karlsruhe, Baden und Offenburg.
3. Dr. Bernh. Krönig, Geh. Hofrat, Professor in Freiburg, für die Kreise Freiburg, Lörrach und Waldshut.
4. Dr. Alb. Schönig, Med.-Rat, Bezirksarzt in Donaueschingen für die Kreise Billingen und Konstanz.

B. Bezirksärzte und Bezirksassistentenärzte.

Achern: Dr. Josef Schneider, MR. Adelsheim: Dr. Eug. Krefz, BA. Baden: Dr. M. Thomann, Med.-Rat, BA. Bannndorf: R. Sartori, BA. Bopberg: Dr. Peter Bopp, MR., BA. Breisach: Dr. Joh. Moog, MR., BA. Bretten: E. F. Kamm, MR. Bruchsal: L. Klebe, Geh. MR., BA., Dr. J. Blume, MR. BAffist. in Philippsburg. Buchen: Dr. E. Baumann, BA. Bühl: Dr. J. Wohlfahrt, MR. Donaueschingen: Dr. Alb. Schönig, MR., BA. Durlach: Dr. F. Geyer, MR., BA. Eberbach: Dr. G. Seiz, BA. Emmendingen: Dr. Karl Lehholz, MR., Dr. V. Schwörer, BA. in Kenzingen. Eugen: Dr. B. Frey, BA. Eppingen: Karl Hauger, BA. Eitensheim: Dr. H. Walther, MR., BA. Ettlingen: Dr. Aug. Kramer, MR., BA. Freiburg: Dr. R. Becker, MR, BA., Dr. A. Guttenberg, BA. Heidelberg: Dr. J. Holl, BA., Dr. E. Kürz, MR, BA. Karlsruhe: Dr. Ferd. Kaiser, MR., BA. Dr. Georg Eberle, MR., BA., Dr. Th. Pattlehner, BAffist. Kehl: Dr. A. Stofer, MR. Konstanz: Dr. Albert Heinemann, MR., BA., Dr. Oskar Frey, BAffist. in Radolfzell. Lahr: Dr. H. Stengel, BA. Lörrach: Dr. W. Stark, MR., BA. Mannheim: Dr. J. Schleid, MR, BA., Dr. A. Ziz, MR, BA., Dr. S. Ritta, BA. Mespelkirch: Dr. H. Schmid, BA. Mosbach: Dr. R. Wippermann, MR., BA. Müllheim: Dr. J. Barth, MR., BA. Neustadt: Dr. P. Riffel, BA. Obertkirch: Dr. F. Schaller, BA. Offenburg: Dr. E. Baader, MR., BA., Dr. Karl Dörner, BAffist. in Gengenbach. Pforzheim: Dr. O. Mayer, MR., BA., Dr. R. Schäfer, MR., BAffist. Pfullendorf: Dr. Karl Mert, BA.

Rastatt: Dr. R. Compter, MR., Dr. M. Smith, BAffistA. in
 Gernsbach. Säckingen: Dr. Eug. Popp, BA. St. Blasien: Dr. Otto
 Kaufmann, BA. Schönau: Dr. A. Kiefer, BA. Schopfheim:
 Dr. W. Dörner, BA. Schwetzingen: Dr. R. Henrici, MR., BA.
 Sinsheim: Dr. R. Kiefferer, MR., Dr. F. Bruch, BAffistA. in
 Neckarbischofsheim. Staufeu: Dr. Christ. Barth, BA. Stockach:
 Dr. F. König, MR., BA. Tauberbischofsheim: Dr. Jos. Ant.
 Schay, MR., BA. Triberg: Dr. A. Manz, BA. Überlingen:
 Dr. G. Wörner, BA. Willingen: Dr. Aug. Stöcker, BA. Waldsich:
 Dr. G. Eckert, MR., BA. Waldshut: Dr. G. Vär, MR., BA.
 Weinheim: A. Herzog, BA. Wertheim: Dr. Ludw. Meck.
 Wiesloch: Dr. W. Ernst, BA. Wolfach: Dr. G. Thomen, MR., BA.

C. Badcärzte.

Baden: Dr. A. Obkircher, Geh. Hofrat. Badenweiler: Dr.
 J. Schwörer, Hofrat.

D. Ärztekammer.

Mitglieder: 1. Wahlbezirk (Kreis Konstanz): Dr. G.
 Weißschedel, Konstanz. Dr. J. Müller, Meersburg. 2. Wahl-
 bezirk (Kreis Willingen): Dr. Jul. Hall, Donaueschingen.
 3. Wahlbezirk (Kreis Waldshut): Dr. Wilh. Luz, Kleinaufen-
 burg. 4. Wahlbezirk (Kreis Lörrach): Dr. Th. Grether, Lörrach.
 5. Wahlbezirk (Kreis Freiburg): Geh. Hofr. Prof. Dr. A. Hoche,
 Freiburg. Dr. Bernhard Hildebrand, Freiburg. Dr. A. Gut-
 mann, Emmendingen. Dr. D. Eschbacher, Freiburg. 6. Wahl-
 bezirk (Kreis Offenburg): Dr. R. Moser, Wolfach. 7. Wahl-
 bezirk (Kreis Baden): Dr. Karl Oster, Med.-Rat, Baden. Dr.
 Ernst Thoma, Illenau. 8. Wahlbezirk (Kreis Karlsruhe):
 Dr. Alf. Bongarz, Karlsruhe. Dr. Renner, Pforzheim. Dr. R.
 Gutmann, Karlsruhe. Med.-Rat Dr. Jul. Blume, Philippsburg.
 9. Wahlbezirk (Kreis Mannheim): Med.-Rat Dr. J. Wegerle,
 Mannheim. Dr. Fr. Mermann, Mannheim. Medizinal-Rat
 Dr. S. Peitavy, Mannheim. 10. Wahlbezirk (Kreis Heidelberg):
 Dr. W. Bavern, Heidelberg. Geh. Rat Professor Dr. von Krehl,
 Heidelberg. Dr. H. Strubel, Sandhausen. 11. Wahlbezirk (Kreis
 Mosbach): Dr. Wilh. Haas, Wertheim.

Erzähmänner: 1. Wahlbezirk (Kreis Konstanz): Dr.
 Afr. Stadler, Singen. Dr. Oskar Wischer, Konstanz. 2. Wahl-
 bezirk (Kreis Willingen): Dr. Wilh. Wilken, Willingen. 3. Wahl-
 bezirk (Kreis Waldshut): Dr. Karl Schleinzer, Waldshut.
 4. Wahlbezirk (Kreis Lörrach): Dr. Friedrich Juxler, Schopf-
 heim. 5. Wahlbezirk (Kreis Freiburg): Dr. Adolf Schüle,
 Professor, Freiburg. Dr. Heint. Gaffert, Freiburg. Dr. Hans

Meyer, Freiburg. Karl Blant, Heitersheim. 6. Wahlbezirk (Kreis Offenburg): Med.-Rat Dr. Gust. Thomen, Wolfach. 7. Wahlbezirk (Kreis Baden): Med.-Rat Dr. Ferd. Krieg, Baden. Dr. Eugen Fehr, Kastatt. 8. Wahlbezirk (Kreis Karlsruhe): Hofrat Dr. O. Troß, Karlsruhe. Jakob Leukler, Durlach. Dr. M. Schülein, Bretten. 9. Wahlbezirk (Kreis Mannheim): Dr. H. Werner, Mannheim. Dr. A. Gutkind, Mannheim. 10. Wahlbezirk (Kreis Heidelberg): Dr. S. Fischer, Heidelberg. Professor Dr. W. Kimmel, Heidelberg. Med.-Rat H. Geiger, Rappenaun. 11. Wahlbezirk (Kreis Mosbach): Dr. Wendland, Tauberbischofsheim.

E. Ärztlicher Ehrengerichtshof.

Rechtskundige Mitglieder: Großh. Landeskommissär für die Kreise Karlsruhe und Baden, Geh. Rat II. Kl. Herm. Nebe, Großh. Oberlandesgerichtsrat Kefel. Stellvertreter: Großh. Geh. Oberreg.-Rat Flad, Großh. Oberlandesgerichtsrat Freiherr v. Babo.

Mitglieder: Dr. Alfons Bongartz, Karlsruhe; Dr. O. Eschbacher, Freiburg; Dr. Th. Grether, Lörrach; R. Mojer, Wolfach; Med.-Rat Dr. J. Wegerle, Mannheim. Stellvertreter: Dr. Karl Gutmann, Karlsruhe; Dr. B. Hildebrand, Freiburg; Geh. Rat Professor Dr. Krehl, Heidelberg; Dr. Ed. Schramm, Kehl; Dr. C. Weischedel, Konstanz.

F. Ärztliche Ehrengerichte.

Rechtskundige Mitglieder: 1. Konstanz: Großh. Amtsvorst., Geh. Reg.-Rat Dr. Belzer, Konstanz. Stellvert.: Großh. Oberamtmann Neff, Konstanz. 2. Freiburg: Großh. Amtsvorst., Geh. Oberreg.-Rat Ruth, Freiburg. Stellvert.: Großh. Oberamtmann Klotz, Freiburg. 3. Karlsruhe: Großh. Amtsvorst., Geh. Oberreg.-Rat Freih. v. Kraft-Ebing, Karlsruhe. Stellvert.: Großh. Polizeidirektor Schaible, Karlsruhe. 4. Mannheim: Großh. Amtsvorst., Geh. Reg.-Rat Clemm, Mannheim. Stellv.: Großh. Polizeidirektor Korn, Mannheim.

Mitglieder: 1. Konstanz: Med.-Rat Dr. A. Heinemann, Konstanz; Dr. O. Brugger, Konstanz; Dr. W. Wilfen, Billingen. Med.-Rat Dr. H. Vär, Waldshut. Ersatzmänner: Dr. O. Mader, Radolfzell; Dr. W. Leube, Konstanz; Herm. Weiher, Tiengen; Dr. J. Hall, Donaueschingen. 2. Freiburg: Geh. Hofrat Dr. A. Hoche, Dr. R. v. Stalewsky, Freiburg; Dr. Th. Brauch, Lahr; G. Kerner, Med.-Rat, Wehr. Ersatzmänner: Dr. W. Sachs, Offenburg; Dr. C. Kobl, Müllheim, Dr. S. Schneider, Freiburg; Dr. A. Ritschl, Freiburg. 3. Karlsruhe: Med.-Rat Dr.

8. Müller, Karlsruhe; Dr. M. Schülein, Bretten; J. Schindler, Baden; Dr. E. Claus, Pforzheim. Ersatzmänner: J. Leukler, Durlach; Med.-Rat B. Dertinger, Bühl; Dr. M. Krieger, Königsbad; Dr. K. Roth, Karlsruhe. 4. Mannheim: Med.-Rat Dr. G. Heud, Mannheim; Dr. W. Kimmel, Prof., Heidelberg; Med.-Rat Dr. W. Stofert, Heidelberg; Med.-Rat Dr. K. Wippermann, Mosbach. Ersatzmänner: Dr. F. Kieffer, Mannheim; Dr. H. Braun, Heidelberg; Dr. J. Hoffmann, Prof., Heidelberg; Dr. A. Hanzer, Mannheim.

G. Apotheken-Visitatoren.

A. Ziegler, Geh. Hofrat, G. Döll, Med.-Rat in Karlsruhe.

H. Apothekerkammer.

Mitglieder aus der Zahl der Apothekenbesitzer: 1. Wahlbezirk (Kr. Konstanz): Apoth. B. Welsch, Konstanz, stellv. Vors. 2. Wahlbezirk (Kreise Billingen und Waldshut): Apotheker Julius Beuttel, Waldshut. 3. Wahlbezirk (Kreis Freiburg): Apotheker F. Dieffenbach, Emmendingen. 4. Wahlbezirk (Kreis Lörrach): Apotheker Paul Herr, Lörrach. 5. Wahlbezirk (Kreis Offenburg): Apotheker Konrad Kraftel, Offenburg, Vorsitz. 6. Wahlbezirk (Kreis Baden): Apotheker Josef Strauß, Kastatt. 7. Wahlbezirk (Kreis Karlsruhe): Apotheker Dr. W. Bademeyer, Karlsruhe; Apoth. B. Sutter, Pforzheim. 8. Wahlbezirk (Kreis Mannheim): Apoth. K. Müller, Neckarau. 9. Wahlbezirk (Kreis Heidelberg): Dr. Karl Hof, Heidelberg. 10. Wahlbezirk (Kreis Mosbach): Apotheker

Aus der Zahl der Apotheker: Verwalter und Gehilfen: Apothekergehilfe Artur Hoyer, Karlsruhe; Apothekergehilfe Friedrich Winterhalter, Freiburg.

Ersatzmänner aus der Zahl der Apothekenbesitzer: 1. Wahlbezirk (Kreis Konstanz): Apoth. M. Maier, Singen. 2. Wahlbezirk (Kreise Billingen u. Waldshut): vafat. 3. Wahlbezirk (Kreis Freiburg): Apoth. H. Hölzlin, Freiburg. 4. Wahlbezirk (Kreis Lörrach): vafat. 5. Wahlbezirk (Kreis Offenburg): Ed. Piepe, Zell a. G. 6. Wahlbezirk (Kreis Baden): Hofapoth. Dr. D. Röbker, Baden. 7. Wahlbezirk (Kreis Karlsruhe): vafat. Apoth. Karl Fleischmann, Eggenstein. 8. Wahlbezirk (Kreis Mannheim): Apoth. Ernst Schellenberg, Mannheim. 9. Wahlbezirk (Kreis Heidelberg): Dr. Karl Kieffer, Sinsheim. 10. Wahlbezirk (Kreis Mosbach): Apoth. Dr. W. Weng, Adelsheim. Aus der Zahl der Apothekerverwalter und =Gehilfen: Apothekergehilfe Heinr. Rogée, Mannheim; Apothekergehilfe

H. Stein, Freiburg; Apothekergehilfe Franz Stuber, Freiburg; Apothekergehilfe Adolf Ernst, Mannheim.

J. Landesgesundheitsrat.

Geh. Obermedizinalrat Dr. Haußer, Geh. Obermedizinalrat Dr. Greiff, Geh. Hofrat Ziegler, Oberreg.-Rat Dr. Hafner, Geh. Oberbaurat Stolz sämmtl. in Karlsruhe, Professor Dr. Koffel in Heidelberg, Geh. Hofrat Professor Dr. Schottelius in Freiburg, Geh. Rat Professor Dr. Krehl in Heidelberg, Professor Dr. de la Camp in Freiburg, Geh. Oberbaurat Professor Dr. Baumeister in Karlsruhe, Medizinalrat Dr. Blume in Philippsburg, prakt. Arzt Dr. Bongartz in Karlsruhe, Stadtschularzt Dr. Stephani in Mannheim, Professor Dr. Port in Heidelberg, Professor Dr. Schlegel in Freiburg, Apotheker Konrad Kraffel in Offenburg, Kommerzienrat C. W. Meier in Forzheim, Buchdrucker Wilh. Hof in Karlsruhe, Geh. Rat Professor Dr. Bunte in Karlsruhe, Oberbürgermeister Dr. Wildens in Heidelberg, Bürgermeister Dr. Reichardt in Durlach, Professor Dr. Stark in Karlsruhe, Bezirksarzt, Medizinalrat Dr. Kaiser in Karlsruhe, Bezirksarzt, Medizinalrat Dr. Becker in Freiburg, Professor Kupp in Karlsruhe.

Zusammenstellung der wichtigsten Heil- und Pflegeanstalten Badens.

1. Allgemeine Heilanstalten.

- Sanatorium Dr. Bürger, Baden-Baden, für Magen- und Darmkrante, Nerven-, Leber-, Nieren-, Zucker-, Gichtkrante, Rekonvaleszenten u. Blutarme. Leit. Arzt: Dr. Bürger.
- Sanatorium Dr. Ebers, Baden-Baden. Leitende Ärzte: Dr. Paul Ebers. Sanitätsrat Dr. Zacher. Dr. Heiligenthal. Für innere und Nervenkrante, Erholungsbedürftige und Rekonvaleszenten.
- Sanatorium Dr. Frey-Dengler, Baden-Baden. Für Nerven- und Herzkrante, für Verdauungsstörungen, Stoffwechsellanomalien. Leitende Ärzte: Medizinalrat Dr. A. Frey, Dr. F. Dengler.
- Sanatorium Quisisana, Baden-Baden. Ärztl. Leitung: Dr. Cl. Becker, Dr. Jos. Mayer.
- Sanatorium Dr. Schambacher-Giese, Baden-Baden. Nerven-, Herz- und Stoffwechselkrante, Magen- und Darmkrankungen, Nierenleiden usw.
- Wasserheil- und Kuranstalt St. Blasien. Hofrat Professor Dr. Deterrmann.

Sanatorium Villa Lisenheim, St. Blasien. Für Erholungsbedürftige, Nerven-, Herz- u. Stoffwechselkranke, Magen- u. Darmleidende. Arztl. Leitung: Hofrat Professor Dr. Determann und Dr. Wiswe.

Erholungsheim Friedrichshaus, St. Blasien. Kuranstalt für Rekonvaleszenten, Nerven-, Herz- u. Stoffwechselkranke, Magen- und Darmleidende, Blutarme und andere innerlich chronisch Kranke. Arztl. Leitung: Groß. Bezirksarzt Dr. Kauchmann.

Villa Hedwig, Dr. A. Fränkel, Badenweiler. Diät. Kuranstalt. Kur- und Wasserheilanstalt Waldhaus, Badenweiler.

Kurhaus und Salinenhotel, Bad Dürrenheim. Nerven-, Herz- u. Stoffwechselkranke, Magen- und Darmleidende, Hautkrankheiten. Tuberkulöse Knochen- und Gelenkleiden. Skrofuloze usw. Leit. Arzt: Dr. E. Sütterlin.

Nebhaus bei Freiburg i. Br. Sanatorium für Stoffwechsel-, Nerven- und Herzkrankheiten. Arztl. Leitung: Dr. Laßer.

Kurhaus Doniswald, Königfeld. Dr. Specht.

Heilanstalt Konstanzer Hof, Konstanz. Nerven- und innerlich Kranke, speziell Herzkranken. Leitender Arzt: Dr. Büdingen.

Genesungsheim Lörrach. Dr. Knoderer.

Schloß Marbach a. Bodensee. Dr. Hornung. Für Herz- und Nierenleidende, innerlich und Stoffwechselkranke.

Dr. Langenbach's Sanatorium, Neckargemünd. Nervenleiden, Stoffwechselkrankheiten, Herz-, Nieren-, Leber-, Frauenleiden, Verdauungsstörungen. Leitender Arzt: Dr. Langenbach.

Genesungsheim Oberweiler b. Badenweiler. Dr. Vogel.

Bad Hippoldsau. Dr. v. Dordt.

Kurhaus Schönau bei Heidelberg, für Nervenleidende, Blut- u. Stoffwechselkranke sowie Rekonvaleszenten. Dirigierender Arzt: Dr. Schnell.

Hotel und Kurhaus Todtmoos. Erkrankungen des Nervensystems, Stoffwechsels u. Magen-Darmkanals. Leit. Arzt: Dr. Hülfemann.

Sanatorium „Haus Triberg“, Triberg. Innere und Nervenkrankheiten, Erholungsbedürftige, Blutarme, Bleichsüchtige. Leit. Arzt: Dr. Kubnemann.

Sanatorium Schloß Spezzgart b. Überlingen a. B. Kuranstalt u. Erholungsheim für Nervenleidende u. innere Kranke (Stoffwechselkrankheiten, Frauenleiden usw.)

2. Heilanstalten für Augenkrankte.

Privat- und Vereinsklinik von Hofrat Dr. von Hoffmann, Baden-Baden.

Dr. Ellinger's Privatklinik, Karlsruhe.

Heilanstalt Dr. Brugger, Konstanz.

3. Diätetische Heilanstalten für Magen-, Darm- und Stoffwechselkrankheiten, Herzkrankheiten, Nieren- und Blasenleiden.

Sanatorium Dr. Lippert, Baden-Baden. Für Magen- und Darmkrankheiten. Zuckerkrankheit, Entfettungskuren. Leit. Arzt: Dr. Hugo Lippert.

Sanatorium Groddeck, Baden-Baden. Für Magenleiden usw.
Sanatorium Dr. Heinsheimer, Baden-Baden. Für Magen-, Darm- u. Zuckerkrankh. Weitere siehe Abt. 1.

4. Heilanstalten für Hautkrankheiten.

Heilanstalt für Horn- u. Hautkrankheiten, Dr. Baumgärtner Konstanz. Weitere siehe Abt. 1.

5. Heilanstalten für Lungenkranke.

a) Für versicherte Personen.

Lungenheilstätte Stammberg bei Schriesheim.

Lungenheilstätte Arlen.

Friedrichsheim u. Lutsenheim, Badenweiler.

Lungenheilstätte Nordrach-Kolonie.

M. A. v. Nothschild'sche Lungenheilstätte, Nordrach.

Friedrich-Hilda Gencungshaus, Oberweiler b. Müllheim.

b) Für Privatpersonen.

Villa Paul, Badenweiler. Ärztl. Leitung: Dr. A. Fraenkel, Dr. Lud. Steffen.

Dr. Kumpf's Sanatorium Ebersteinburg (Nur für Damen.)
Ärztl. Leitung: Dr. E. Kumpf.

Sanatorium St. Blasien. Ärztl. Leiter: Medizinalrat Dr. Sander.

Sanatorium Wehrwald bei Todtnoos. Dirigierender Arzt: Dr. Friedrich Lips.

6. Heilanstalten für Nervenkrankte usw.

Dr. Emmerich'sche Heilanstalt für Nerven-, Morphium-, Alkohol- u. Kranke. Baden-Baden. Ärztl. Oberleitung: Dr. Arthur Meyer.

Sanatorium Dr. Frey-Gilbert, Baden-Baden.

Sanatorium Dr. Ebers, Baden-Baden.

Sanatorium Quisisana, Baden-Baden.

Haus Hohenau bei Eberbach a. N. Leit. Arzt: Dr. Carl Führer.

Sanatorium St. Blasien.

Sanatorium Schloß Marbach a. Bodensee.

Anstalt für Nervenkrankte, Dr. Schäfer, Neckargemünd.

Nervenheilstalt Dr. Stark, Sulzburg b. Müllheim i. B.
 Nervenheilstalt Dr. Kühnemann, Sulzburg.
 Krankenhaus für Nerven- und Gemüthsranke, Neckargemünd. Dr.
 Richard Fischer. Weitere siehe Abt. 1.

7. Anstalten für Schwachsinnige und Epileptiker.

St. Josephsanstalt, Herten b. Lörrach.
 Erziehungs- u. Pflegeanstalt für Geisteschwache, Dr. Wipper-
 mann, Mosbach.
 Heil- und Pflegeanstalt für Epileptiker, Kork b. Kehl.

8. Heilanstalten für Frauenkrankheiten.

Heilanstalt für Frauenkrankheiten, Dr. Lenbe, Konstanz.
 Weitere siehe Abt. 1.

9. Entbindungsanstalten.

Luisenheim, Mannheim.
 Wöchnerinnenheim, Karlsruhe.
 Wöchnerinnenasyl, Baden-Baden.

K. Bezirksärzte.

Achern: A. Späth. Adelsheim: F. Denzlinger. Baden:
 Julius Faber. Bounndorf: Dr. Fritz Adelmann. Bopberg:
 Karl Köhler. Breisach: Adolf Gruber. Bretten: R. Kohlhepp.
 Bet.-Nat. Bruchsal: Gustav Gehri. Buchen: Dr. Aug. Görig.
 Bühl: Max Berger, Bet.-Nat. Donaueschingen: F. Meizer.
 Durlach: . . . Eberbach: Emil Görger. Emmendingen:
 H. Frank. Engen: Alb. Hierholzer. Eppingen: Gg. Steibing.
 Ettenheim: G. Hempel. Ettlingen: Jos. Wette. Freiburg:
 Bernh. Schumacher, Ad. Heger. Heidelberg: J. Wäth in Heidel-
 berg, Dr. Alois Hauger mit dem Wohnsitz in Neckargemünd.
 Karlsruhe: Fr. Kohlhepp, Bet.-Nat. Kehl: Fried. Ringwald.
 Konstanz: A. Maier in Konstanz, Hg. Fehsenmeier mit dem
 Wohnsitz in Radolfszell. Lahr: Karl Hammer. Lörrach: Emil
 Dotter, Bet.-Nat. Mannheim: Ph. Fuchs, Bet.-Nat. Robert
 Ulm. Neckstich: W. Zimmermann. Mosbach: Adolf Weiler.
 Müllheim: Hermann Zundel. Neustadt: Karl Feldhosen. Ober-
 kirch: Wilhelm Flum. Offenburg: Ferdinand Mertle, Bet.-Nat.
 Pforzheim: Franz Schaible. Pfullendorf: Otto Bauer. Rastatt:
 Jakob Welz. Säckingen: R. Meizer. St. Blasien: H. Greß.
 Schönan: A. Spang. Schopfheim: H. Kroner. Schwetzingen:
 Karl Schneider. Sinsheim: Karl Römer. Staufen: Karl
 Ganter mit dem Wohnsitz in Krozingen. Stodach: A.ENZ.
 Tauberbischofsheim: Fr. Fürst. Triberg: Johann Kramer. Über-
 lingen: Karl Seltenreich. Villingen: Oskar Pfanz/Sponagel.

Waldfird: Dr. G. Dörrwächter. Waldshut: Franz Huber.
Weinheim: G. Marquart. Wertheim: Otto Schropp. Wiesloch: M. Sauter. Wolfach: Georg Bus.

L. Grenztierärzte.

Dr. Alfred Reimeier, Bezirkstierarzt in Basel; Heinr. Beyen-
decker, Zuchtinspektor a. D. in Waldshut.

M. Tierärztekammer.

Mitglieder: 1. Wahlkreis (Kreis Konstanz): Wilh. Müller, Vet.-Nat., Zuchtinsp., Radolfzell; Gch. Fehsenmeier, Bez.-Tierarzt, Radolfzell; 2. Wahlbezirk (Kreis Billingen): O. Pfanz-Sponagel, Bez.-Tierarzt, Billingen. 3. Wahlkreis (Kreis Waldshut): H. Meßger, Bez.-Tierarzt, Säckingen. 4. Wahlbezirk (Kreis Lörrach): E. Dotter, Vet.-Nat., Lörrach. 5. Wahlbezirk (Kreis Freiburg): A. Hink, Zuchtinsp. a. D., Kirchgarten; Dr. M. Schlegel, Prof., Freiburg. 6. Wahlbezirk (Kreis Offenburg): E. Haas, Schlachthofdir., Offenburg; Karl Hammer, Bez.-Tierarzt, Lahr. 7. Wahlbezirk (Kreis Baden): Geh. Oberreg.-Rat Dr. Aug. Sydlin, Baden. 8. Wahlbezirk (Kreis Karlsruhe): Fr. Bayerhöfner, Schlachthofdir., Karlsruhe; K. Eberbach, Direktor, Karlsruhe; Karl Bräuer, Tierarzt, Weingarten. 9. Wahlbezirk (Kreis Mannheim): Rob. Ullm, Bez.-Tierarzt, Mannheim. 10. Wahlbezirk (Kreis Heidelberg): Karl Römer, Bez.-Tierarzt, Sinsheim. 11. Wahlbezirk (Kreis Mosbach): Dr. A. Göhrig, Bez.-Tierarzt, Buchen.

Ersatzmänner: 1. Wahlbezirk (Kreis Konstanz): M. Reichle, Tierarzt, Singen; Gg. Bauer, Tierarzt, Markdorf. 2. Wahlbezirk (Kreis Billingen): Daniel Marx, Tierarzt, Geisingen. 3. Wahlbezirk (Kreis Waldshut): Gch. Weisenberger, Tierarzt, Erzingen. 4. Wahlbezirk (Kreis Lörrach): vakat. 5. Wahlbezirk (Kreis Freiburg): B. Schuemacher, Bez.-Tierarzt, Freiburg; G. Frant, Bez.-Tierarzt, Emmendingen. 6. Wahlbezirk (Kreis Offenburg): Fried. Ringwald, Bez.-Tierarzt, Rehl. 7. Wahlbezirk (Kreis Baden): Max Berger, Vet.-Nat., Bühl. 8. Wahlbezirk (Kreis Karlsruhe): Dr. Max Martin, Schlachthofdirekt., Pforzheim. 9. Wahlbezirk (Kreis Mannheim): W. Müller, städt. Ob.-Tierarzt, Mannheim. 10. Wahlbezirk (Kreis Heidelberg): vakat. 11. Wahlbezirk (Kreis Mosbach): Fr. Denglinger, Bez.-Tierarzt, Abelsheim.

N. Zahnärztekammer.

Mitglieder: 1. Wahlbezirk (Kreise Konstanz, Billingen, Waldshut und Lörrach): Zahnarzt Wilhelm Jacob in Lörrach.

2. Wahlbezirk (Kreis Freiburg): Zahnarzt Dr. Otto Bartels in Freiburg, Zahnarzt Maximilian Wilhelm Rascher in Freiburg. 3. Wahlbezirk (Kreise Offenburg und Baden): Zahnarzt Hittscherich in Kastatt. 4. Wahlbezirk (Kreis Karlsruhe): Zahnarzt Bacherer in Forzheim, Zahnarzt Stoder in Karlsruhe, Zahnarzt A. Münzesheimer in Karlsruhe. 5. Wahlbezirk (Kreis Mannheim): Zahnarzt Stern in Mannheim, Zahnarzt Karl Sepmeier in Mannheim. 6. Wahlbezirk (Kreise Heidelberg und Mosbach): Professor Dr. Gottlieb Port in Heidelberg, Zahnarzt Jaf. Eberle in Heidelberg.

Erfahrmänner: 1. Wahlbezirk (Kreise Konstanz, Billingen, Waldshut und Lörrach): Zahnarzt Jakob Ubrig in Konstanz. 2. Wahlbezirk (Kreis Freiburg): Zahnarzt Alfred Bögele in Freiburg. 3. Wahlbezirk (Kreise Offenburg und Baden): Zahnarzt Max Kupfer in Lahr. 4. Wahlbezirk (Kreis Karlsruhe): Zahnarzt Adolf Heinsheimer in Karlsruhe, Zahnarzt Hans Stoder in Karlsruhe. 5. Wahlbezirk (Kreise Mannheim): vafat. 6. Wahlbezirk (Kreise Heidelberg und Mosbach): Zahnarzt Dr. Otto Albrecht in Heidelberg.

O. Disziplinar-kammern der Zahnärzte, Apotheker u. der Tierärzte.

Vorsitzender: H. Nebe, Geh. Rat II. Kl. Stellvertreter: Geh. Oberregierungsrat Otto Flad.

Mitglieder: Die jeweil. Vorstände der betr. Landesvertretungen.

P. Lebensmittelprüfungsstation.

Kuratorium: Dr. Karl Engler, Geh. Rat II. Kl. und Professor.

Dr. Hans Bunte, Geh. Rat II. Kl. u. Professor. Dr. Rudw. Klein

Geh. Hofrat und Professor.

Leiter der Prüfungsstation: Gustav Rupp, Professor. 2. Beamte: Dr. Rud. Tiemann, Dr. Emil Wohnlich.

Q. Prüfungskommission für Nahrungsmittelchemiker.

Vorsitzende: Freiburg: Amtsvorstand: Geh. Oberregierungsrat Muth, Heidelberg: Amtsvorstand Geh. Regierungsrat Jolly. Karlsruhe: Ministerialrat Dr. Paul Ursperger im Ministerium des Innern.

R. Impfanstalt.

Vorstand: Obermedizinalrat Dr. Hausser in Karlsruhe.

Affistenten: Bezirksassistentenarzt Dr. Battlehner, Regierungsrat Fehsenmeier in Karlsruhe.

S. Untersuchungsämter für ansteckende Krankheiten.

Vorsitzende: Freiburg: Geh. Hofrat Prof. Dr. Max Schottelius. Heidelberg: Professor Dr. Kossel.

T. Tierhygien. Institut an der Universität Freiburg.

Vorstand: Prof. Dr. Mathias Schlegel.

Assistenten: Karl Hammer und Dr. Gottf. Sauter.

7. Institute für Landwirtschaft.

A. Landwirtschaftliche Versuchsanstalt auf Augustenberg bei Grödingen.

Vorstand: Dr. Felix Mach; II. Beamte: Dr. G. A. Stang, Dr. Jos. Schaller, Dr. R. v. Wahl, Dr. Arth. Loos, Chemiker u. Laboratoriumsvorstand.

B. Saatzuchtanstalt Hochburg.

Vorstand: Dr. Hans Lang.

C. Ackerbauschule Hochburg.

Vorstand: Th. Schittenhelm, Landwirtschaftsinspektor. Karl Bach, Landwirtschaftsinspektor in Emmendingen, Vorstand der obst- und weinbautechn. Abteilung.

D. Landwirtschaftsschule Augustenberg bei Grödingen.

Vorstand: O. Munk, Landwirtschaftslehr., Gg. Thiem, Obstbaulehr.

E. Landwirtschaftliche Winterschulen.

Bühl: Fr. Stengele, Ökonomierat. Eppingen: Franz Sels, Landwirtschaftslehrer. Freiburg: Ladenburg: Georg Ruhn, Ökonomierat. Meßkirch: H. Seifer, Landwirtschaftslehrer. Müllheim: P. Binzenz, Ökonomierat. Mosbach: Otto Vielhauer, Landwirtschaftsinsp. Offenburg: Fr. Huber, Ökonomierat. Radolfzell: Robert Häcker, Ökonomierat. Rastatt: Alfred Schmezer, Ökonomierat. Tauberbischofsheim: Franz Beckesser, Landwirtschaftslehrer. Wilingen: F. Hagmann, Ökonomierat. Waldshut: H. Ries, Landwirtschaftsinsp. Wiesloch: Herm. Doll, Landwirtschafts-

F. Obstbaulehrer.

Augustenberg: Gg. Thiem. Mosbach: Eug. Klein. Emmendingen: J. Ackerbauschule Hochburg. Überlingen: H. Grote.

G. Weinbaulehrer.

Durlach: Weinbaulehrer Dimmler.

H. Hufbeschlagschulen.

Freiburg. Vorstand: Bez.-Tierarzt Ad. Heger.
 Karlsruhe. Vorstand: Bez.-Tierarzt Vet.-Rat Friedr. Kohlhepp.
 Mannheim. Vorstand: Bez.-Tierarzt Vet.-Rat Phil. Fuchs.
 Meßkirch. Vorstand: Bez.-Tierarzt W. Zimmermann.

I. Zuchtinspektoren.

Für den Verband der oberbad. Zuchtgenossenschaften: Wilh. Müller, Vet.-Rat in Radolfzell; für den Verband der mittelbad. Zuchtgenossenschaften: Max Servatius, Vet.-Rat in Freiburg; für den Verband der unterbad. Zuchtgenossenschaften: Otto Hof, Vet.-Assessor in Heidelberg.

K. Verbandsverwaltung der Rindviehversicherung.

Vorsitzender: Dr. F. Hafner, Oberregierungsrat.
 Mitglieder: Reg.-Räte Karl Cronberger und August Fehsenmeier.
 Verbandsinspektor: Bez.-Tierarzt Friedrich Reu und Franz Mayer, Bez.-Tierarzt. Kanzlei: Otto Neuer, Oberrevisor.

8. Institute für Handel und Gewerbe.

Landesgewerbeamt.

(Bestehend aus zwei Abteilungen).

Direktor: Dr. Heinrich Cron, Geh. Reg.-Rat.

Abteilung I.

Für Förderung der Gewerbe im allgemeinen.

II. Beamter: W. Bucerius, Ingenieur; Bibliothekar: H. Dohr;
 Ost. Vollmer, Gewerbelehrer; H. Spiegelhalter, Dipl.-Ingenieur; Bibliothekassistent, F. Staiger; E. Becker, Zeichner;
 Bibliothekgehilfe R. Grohe; A. Felix, Bureauassistent; M. Weiß, Kanzleiassst.; W. Singrün, R. Nagel, Schreibgehilfen.
 Kanzleidiener: Adolf Burgmaier; Aufseher: Karl Krumm;
 Diener: Alb. Enderle, Karl Maile.

Abteilung II.

Beaussichtigung und Leitung des gewerblichen und kaufmännischen Unterrichts

(soweit nicht dem Ministerium des Innern selbst vorbehalten).

Mitglieder: H. Maier, Reg.-Rat, Philipp Kircher, Professor und Geh. Oberbaurat, Direktor der Baugewerkschule; Karl Hoffacker, Professor der Kunstgewerbeschule in Karlsruhe; E. Nebmann, Geh. Hofrat, Direktor des Realgymnasiums I in Karlsruhe.

Sekretariat: Heinrich Groß, Regierungsassessor.
 Revision: G. Schrott, Rechnungsrat; J. Zerger, Revisor.
 Registratur, Expeditur und Kanzlei: Emil Fiß, Registrator;
 Kanzleihilfe: Karl Herold, Verwaltungsaktuar; Schreib-
 gehilfin: Anna Rißinger.
 Kanzleidiener: Heinrich Schweickert.

Landesgewerbeamt.

Der Abt. I des Landesgewerbeamts beigegeben.
 Besteht aus gewählten Vertretern der 4 Handwerkskammern,
 des Ausschusses vom Landesverband der Gewerbe- und
 Handwerkervereinigungen, des bad. Kunstgewerbevereins,
 der Gesellenausschüsse und einer Anzahl vom Ministerium
 des Innern ernannten Personen.

Landesgewerbeschulrat.

Bestehend aus den Mitgliedern der Abteilung II des Landes-
 gewerbeamts und einer Anzahl vom Ministerium des Innern
 ernannten außerordentlichen Mitgliedern.

Filiale des Landesgewerbeamts in Furtwangen.

Vorstand: Karl Lederle, Architekt.
 Verwaltungsekretär: Friedrich Müller.
 Diener: Emanuel Heim.

Chemisch-technische Prüfungs- und Versuchsanstalt.

Vorstand: Dr. H. Bunte, Geh. Rat II, Kl. u. Professor. Dr.
 P. Citner, Laboratoriumsvorstand. Dr. E. Arnold, Labora-
 toriumsvorstand. Dr. Reinherz, Dr. J. Klein, Assistenten.

Probieranstalt für Edelmetalle in Pforzheim.

Vorstand: Fritß Michel, Ingenieur.

Oberrechnungsamt.

Vorstand: Karl von Wihleben, Ministerialrat.
 Leiter: Dr. H. Raft, Professor. Mitglied: Dr. M. Haib, Geh.
 Hofrat u. Professor.

Gewerbliches und kaufmännisches Unterrichtswesen.

Gewerbeschulinspektion.

Gewerbeschulinspektor: Gottlieb Gräf.

Handelschulinspektion.

Handelschulinspektor: Franz Kohlhepp, Professor.

Gewerbliche Unterrichtsanstalten.

a. Dem Ministerium des Innern unmittelbar unterstellt.

A. Kunstgewerbeschule Karlsruhe.

Direktor: Karl Hoffacker, Professor.

Lehrer: Professoren: Rudolf Mayer, Franz Sales Meyer, Eugen Bischoff, Karl Gyth, Valentin Merk, Karl Rieger, Karl Gagel, Karl Kornhas, August Groh, Wilhelm Lang, Karl Ule, Georg Schreyögg. Weitere Lehrer: Otto Feist, Bildhauer, Hermann Göhler, Fridolin Fenter, Maler.

Hilfslehrer: Gud. Kolb, Graveur, Karl Fried. Schmitt, Maler.

Bibliothek: Karl Metzger, techn. Assistent.

Gipsformerei: Hugo Dohns, Bildhauer.

Verwaltung: Ludwig Hölzer, Oberverwaltungssekretär, Karl Ittner, Verwaltungsaktuar.

Diener: Adolf Schmidt, Otto Schmidt, Ernst Thoma, Bernhard Meny, Joseph Foz, Hilfsdiener, Elise Martin Witwe, Hilfsdienerin. Ludwig Glutsch, Heizer, Johann Wolf, Hausmeister.

Verrechnung der Anstalt: Großh. Zentralschulfonds-Verwaltung: Heinrich Gauggel, Oberrechnungsrat.

B. Kunstgewerbeschule Pforzheim.

Direktor: Alfred Waag.

Professoren: Georg Kleemann, Emil Rießer, Friedr. Wolber, Adolf Schmid, Jul. Müller, Ad. Sautter, Ad. Hildenbrand, Ludw. Segmiller.

Lehrer: Albert Joho, Otto Zahn, Herm. Ewerbeck, Rudolf Kowarzik, Emil Baeuerle; Hilfslehrer: Gustav Weigel.

Oberverwaltung: Jos. Muxler, Oberverwaltungssekretär. Friß Winterhalter, Verwaltungsgehilfe.

Verrechner: Stadtrechner Wilh. Hubert.

Diener: Fr. Kemmele, Ludwig Müller, Heizer u. Hilfsdiener.

Gärtner und Hilfsdiener: Wilhelm Regelman.

C. Baugewerkschule Karlsruhe.

Direktor: Philipp Kircher, Professor und Geh. Oberbaurat.

Professoren: a) Architekten: Eugen Beck, Gustav Kärcher, Bernh. Kohnmann, Johann Müller, Albert Neumeister, Baurat, Hermann Schlüter, Baurat, Walter Schmidt, Karl Winter.

b) Bauingenieure: Paul Bastine, Paul Nestle, Otto Schulz, Adolf Lorenz.

c) Maschineningenieure: Karl Ahrens, Adolf Heitler, Hugo Stadtmüller, Paul Straube, Karl Wörnsle.

d) Elektrotechniker: Erasmus Cämmerer.

Techn. u. Kunstgewerbl. Lehrer: Wilh. Hochstamper, Architekt.
 Reallehrer: Wilhelm Bender, Professor, Xaver Köppel, Engel-
 bert Kolli, Gustav Schneider, Oberreallehrer, Paul Durich,
 Friedr. Horn, Johann Reibhart, Christian Wörner, Professor,
 Kasimir Zepf, Professor, Hermann Zahn.

Trigonometer: Berthold Schmitt.

Gewerbelehrer: Karl Maier.

Zeichenlehrer: Alfred Kusche, Maler, Xaver Steinhart.

Techn. Assistent: Edwin Fritsch, staatl. geprüfter Werkmeister,
 Bausekretär.

Hilfslehrer (im Nebenamt): August Bergmann, Reallehrer,
 Wilh. Bleidorn, Obertelegrapheninspektor, Walter Buceriüs,
 Ingenieur, Karl Gutmann, Zeichenlehrer, Dr. Gefft, Ober-
 maschineninspektor, Friedrich Kasper, Reallehrer, G. Kuentle,
 Architekt, D. Lichti, Eisenbahningenieur, Rud. Mees, Architekt,
 Karl Scheuerypflug, Zimmermeister (Modelleur), F. Schühly,
 Baurat, K. Wehe, Maschineningenieur.

Allgemein bildende Fächer: Dr. Max Drehler, Geh. Hofrat;
 Dr. Adolf Fellmeth, geistl. Verwalter; Dr. Moriz Hecht und
 Hermann Maier, Gr. Regierungsräte.

Laboratorium: Karl Schulz, Elektromechaniker.

Sekretariat: Wilhelm Seibert, Verwaltungsekretär; Elsa
 Rösch, Kanzleigehilfin; Rich. Gebhardt, Kanzleigehilfe.

Hausmeister: Joseph Breunig. Diener: Julius Dehm, Karl
 Stricker. Heizer: Franz Hanfmann.

Verrechnung: Kasse der Großh. Vaugewerkschule (Zentral-
 schulfondsverwaltung Karlsruhe, Beiertheimer Allee 2).

b. Der Abteilung II des Landesgewerbeamts unterstellt.

A. Uhrmacherschule Furtwangen.

Vorstand: Heinrich Baumann, Professor.

Verwaltungsekretär: Peter Schmitt.

Technische Assistenten und Lehrer: Rich. Trilbeck, Ingenieur;
 Josef Weizer, Fachlehrer, Ad. Ketterer, Gustav Ketterer,
 Edwin Kirner, Gust. Thomas, Albert Metzger.

Diener: Aug. Schultis.

Verrechnung: Kasse der Uhrmacherschule in Furtwangen
 (Rechner: Verwaltungsekretär Peter Schmitt).

B. Schnitzerschule Furtwangen.

Vorstand: Eug. Hauffe, Rektor.

Verwaltungsekretär: Friedrich Müller.

Technische Assistenten: Philemon Kombach, Fachlehrer, Johann
 Winterhalder, Josef Münzer.

Verrechnung: Kasse der Schnitzerschule in Furtwangen
(Rechner: Verwaltungssekretär Peter Schmitt).

C. Gewerbeschulen.

Verzeichnis der Gewerbeschulen und Gewerbelehrer.

Achern: Edg. Wolbert Gewerbelehrer, Wilh. Zimmermann, Handelslehrer, Otto Schultheiß, Hilfslehrer. Baden: Dr. Karl Breinlinger, Rektor, Ost. Kastätter, Frz. Stärk, Ost. Henninger, Karl Klebsattel, Gewerbelehrer, C. Gottwald, Hilfslehrer, Bretten: K. Stöckle, Gewerbelehrer, A. Straub, Art. Klopfer, Hilfslehrer. Bruchsal: Fr. Huber, Rektor, K. Ritterst, Wilh. Erbin, Gewerbelehrer, Wilh. Kull, Albert Kiefer, Hilfslehrer. Bühl: Herm. Günther, Rektor, Ludwig Koch, Gewerbelehrer, Karl Dienhart, Handelslehrer. Buchen: Emil Beurer, Gewerbelehrer. Donaueschingen: . . . , Rektor. Durlach: S. Vader, Rektor, K. Hiller, Karl Zimmermann, Gewerbelehrer, Ludw. Kack, Handelsl., Fried. Vader, Hilfsl. Eberbach: D. Jürgensen, Gewebel., K. Ege, Unterl. Emmendingen: Ad. Zuger, Rektor, Rud. Frey, Gewerbelehrer, Xaver Hirt, Handelslehrer, Rud. Krum, Hilfslehrer. Engen: Otto Pabst, Gewebel. Eppingen: Eug. Spahn, Gewerbelehrer. Ettlingen: Ad. Müller, Gewerbelehrer, Otto Leber, Hilfslehrer. Freiburg: C. Schumacher, Rektor, Leonh. Sindlinger, M. Diez, Fr. Bender, Th. Sidinger, Jul. Hefner, Herm. Steiger, Emil Sidinger, Friedr. Vader, Rob. Seeger, Karl Fehrlé, Friedr. Böcker, Gewebel, Alfons Fritzsche, Christ. Vosseler, Heinr. Kehler, Gg. Kumpf, Reinh. Weber, Hilfslehrer. Furtwangen: Eug. Rüdher, Gewerbelehrer, Ernst Mühler, Aug. Marz, Hilfslehrer. Gernsbach: Joh. Münz, Gewerbl. Heidelberg: Herm. Bender, Rektor, W. Weizel, Obergewerbelehrer, Alfr. Moser, Otto Konrad, Ant. Fellhauer, Emil Binder, Sch. Mack, Emil Mattern, Gewerbl., Fried. Better, A. Loh, A. Leypold, F. Klingel, Hilfslehrer. Hornberg: W. Wurzel, Gewerbl., D. Zimmermann, Handelsl. Kandern: Otto Haug, Gewerbl. Karlsruhe: Karl Ruhn, Rektor; Wend. Ederle, Gg. Müller, Otto Bott, Obergewerbelehrer, Ferd. Huber, Rud. Dittmann, Ad. Bender, Jul. Holzwarth, Alex. Kusterer, Dr. Otto Kallenberg, Nikol. Zimmerer, Aug. Zimmermann, Sch. Schläpfer, Emil Bronner, Gewerbelehrer, Fritz Siedle, Zeichenlehrer, Karl Winkler, Karl Lehmann, Otto Weber, Karl Fritz, Wilh. Langfurth, Jak. Rapp, Paul Kusche, Franz Leppert, Jos. Stelz, Alfr. Appel, Wilh. Greiner, Fried. Glaser, Alfr. Vöhl, Hilfsl., Elsa Gaffert, Handarbeitslehrerin. Reuzingen: K. Stutz, Konstanz; Gg. Wöhrle, Rektor, S. Müller, Jak. Wahl, Fried.

Badischer Geschäftskalender.

VIII

Kleiner, Gewerbl., Otto Schick, R. Eberle, Hilfsl. Ladenburg: Alfr. Molitor, Gewerbl., Jos. Hartwig, Hilfsl. Lahr: Herm. Muz, Rektor, Rom. Schwendemann Obergewerbl., R. Schweinle, Gewerbl., Max Kibler, Lud. Kecktenwald, Aug. Steiert, Hilfsl. Lörrach: R. Schultes, Franz Stetter, Gewerbl., Melch. Bertsch, Hilfslehrer. Mannheim: Karl Schmid, Rektor. Fridol. Dörr, Obergewerbelehrer, Ludw. Kaltschmid, Emil Kozinger, Ad. Gröbtle, Hch. Käfer, Alb. Luz, Gust. Herbold, Ernst Biermann, R. Hahn, Ernst Ehrhardt, Wilh. Heuser, Jakob Randoll, Karl Stang, Jonath. Henninger, Wilh. Morano, Wilh. Find, Gewerbelehrer; Wilh. Altendorf, Friedr. Röth, Emil Hürdle, Gg. Jost, Jul. Amlung, Emil Müller, Jos. Koichl, Ost. Molitor, Otto Bauer, Otto Leibel, Siegf. Hasenfratz, Ernst Heyder, Hilfslehrer. Meßkirch: Hch. Wacker, Gewerbl. Mösbad: Ph. Eberhardt, Gewerbelehrer, Emil Dannenberger, Handelslehrer. Müllheim: Hch. Münch, Gewerbl. Neustadt: Stefan Kölsle, Gewerbelehrer, Ost. Schneider, Hilfslehrer. Oberkirch: Mich. Becker, Zeichenlehrer. Offenburg: A. Rahm, Rektor, M. Arnau, Leop. Neu, Gewerbelehrer, Otto Rupprecht, Wilh. Mangler, Hilfsl. Pforzheim: a) Gewerbeschule: Ernst Rau, Rektor, Jul. Ziegler, Obergewerbelehrer, Andr. Böfinger, J. Geisler, Hch. Schott, Julius Küster, Eugen Baumgartner, Eugen Schmitt, Gewerbl., Alfr. Stocker, Hauptlehrer, Wilh. Müller, Franz Vösch, C. Kullmann, Otto Zipperlin, Theoph. Meyer, A. Kub, Gg. Felsch u. Stadler, Hilfsl. Pforzheim: b) Goldschmiedeschule: Rud. Rücklin, Professor u. Rektor, Ch. Viall, W. Gaum, Obergewerbelehrer, Paul Mayer, Zeichenlehrer, Fr. Rapp, Reallehrer, Gewerbelehrer, Gg. Kamm, Aug. Wehrle, Zeichenl., Karl Köhler, Reallehrer, Chr. Klumpp, Zeichenlehrer, Paul Pfeiffer, Zeichenlehrer, Paul Meyer, Karl Rabis, Fried. Welper, Karl Späht, Alex. Meyll, Heinrich Gramlich, Hermann Geier, Ost. Elsässer, Matth. Sieber, Emil Klein, Hch. Lehmann, Hilfslehrer, Karl Karcher, Modelleur. Pfullendorf: Anton Dilger, Gewerbl. Radolfzell: Rob. Graf, Gewerbelehkandidat. Raftatt: Jak. Krum, Rektor. Emil Müller, R. Englert, Gewerbl., Karl Dennler, Handelsl., Hans Wanger, Hilfsl. Säckingen: Karl Nicolaus, Vorsteher, Fried. Niclaus, Gewerbl. St. Georgen: Rud. Heim, Karl Groß, Handelsl., Karl Gottschall, Hilfsl. Schönau i. W. s. Todtnau. Schopfheim: Ed. Ruhn, Gewerbl., Jakob Baas, Handelsl. Schwezingen: Wilh. Westermann, Obergewerbelehrer, Herm. Mangler, Gewerbel., Wald. Ketnacher, Hilfsl. Sinsheim: Ad. Viethinger, Gewerbel. Tauberbischofsheim: Fried. Kober, Gewerbelehrer, Dr. Franz Geiger, Handelshilfsl. Tiengen: Adam Scheuermann, Gewerbelehrer.

Todtnau-Schönan: Karl Haungs, Gewerbbl. Triberg: Albert Kieffer, Obergewerbl. Überlingen: Theod. Model, Gewerbbl. Billingen: Karl Boos, Vorsteher, Rud. Schentel, Gewerbbl., Th. Essig, Handelslehrer, Wilh. Heß, Hilfslehrer. Böhrenbach: Josef Köbele, Gewerbbl. Waldkirch: Ernst Adolph, Rektor, P. Siefinger, Gewerbbl. Waldshut: M. Koberste, Gewerbbl., Karl Greiner, Hilfslehrer. Waldbühl: Karl Rebel, Gewerbbl. Weinheim: Jaf. Feuerstein, Vorsteher, Fried. Wagenes, Otto Dörle, Gewerbbl., Eug. Voser, Kon. Baumann, Hilfsl. Weinsheim: Fr. Hauck, Gewerbbl., Friedr. Hörth, Handelsl. Wiesloch: Albr. Maurus, Gewerbelehrer, Josef Welle, Handelsl., Erwin Freisinger, Hilfslehrer. Zell i. W.: H. Eckert, Gewerbbl., Karl Thoma, Zeichenlehrer, Willimar Vetter, Hilfslehrer.

D. Gewerbliche Fortbildungsschulen.

140 Schulen in den Gemeinden:

Abelsheim, Aglasterhausen, Altsimonswald, Appenweier, Arlen, Bammental, Bernau-Außertal, Biberach, Birkendorf, Blumberg, Bodman, Bounndorf, Borberg, Bräunlingen, Breisach, Brombach, Bühlertal, Dietlingen, Dürheim, Eichstetten, Eigeltingen, Eisenbach, Elzach, Emdingen, Eschelbronn, Ettenheim, Freudenberg, Gaggenau, Gailingen, Geisingen, Gengenbach, Görwihl, Gottmadingen, Grafenhausen, Griesen, Großenholzheim, Grünsfeld, Gütenbach, Haltingen, Hardheim, Haslach, Haueneberstein, Hausach, Heiligenberg, Heitersheim, Herbolzheim, Hettingen, Hilsbach, Hochenheim, Hüfingen, Ichenheim, Jestetten, Jmmendingen, Jttersbach, Kappelrodeck, Kehl, Ketsch, Kirchardt, Kirchhofen, Kirrlach, Königheim, Krozingen, Kilsheim, Kuppenheim, Langenbrücken, Leimen, Lenzkirch, Lichtenau, Limbach, Löffingen, Malsch, Markdorf, Meersburg, Merchingen, Michelsfeld, Möhringen, Mondfeld, Mudau, Mühlbach, Muggensturm, Neckarbischofsheim, Neckargemünd, Neudenau, Neunkirchen, Niefern, Nilsbachhausen, Nollingen, Oberrotweil, Oberschesslenz, Oberwittstadt, Odenheim, Ohningen, Oppenau, Osterburken, Ottersweier, Peterstal, Philippsburg, Rappenaub, Reilingen, Renchen, Rippenberg, Rotenfels, Salem, St. Blasien, Sandhofen, Schiltach, Schönau b. H., Schönwald, Schonach, Schriesheim, Siegelsbach, Singen (Amt Konstanz), Singheim, Staufen, Steinbach, Steinen, Steinsfurt, Stetten a. f. M., Stockach, Stühlingen, Sulzburg, Tegernau, Tengen, Tenningen, Todtnaueschlösschen, Uhlingen, Unteralpfen, Unterbalbach, Untergimpern, Untermünstertal, Unterschüpf, Waibstadt, Waldorf, Wehr, Weingarten, Wiesental, Wilferdingen, Willstätt, Wolfach, Zell a. H.

E. Handelsschulen.

a) Selbständige Gemeindeanstalten.

Bruchsal: Bernh. Zivi, Handelsl. Eberbach: J. Hornig, Hauptlehrer, Jürgenfen, Gewerbelehrer. Freiburg: Hugo Karle, Vorstand, Karl Scherb, Rob. Neckerle, Lud. Borel, Jos. Hunn, Ludwig Pfad, Karl Minnig, Fr. Reichle, Wilh. Holderer, Jos. Wenk, Handelsl., K. Böbler, J. Wetterer, C. Kauzmann, Handelshilfsl. Heidelberg: Georg Winterbauer, Jos. Nepple, Ernst Zachmann, Handelslehrer. Karlsruhe: Ad. Vogt, Rektor, August Sütterlin, Georg Greiner, Karl König, Simon Fink, Otto Ganzmann, Leopold Hofheinz, Hugo Kast, Ost. Kühner, Handelslehrer, Otto Maurus, Gust. Hartmann, Franz Defer, Karl Defer, Handelshilfslehrer. Konstanz: Jos. Zimmermann, Vorstand, Ad. Lattner, Handelslehrer, Viktor Grießer, Wilh. Pfob, Hilfslehrer. Lahr: Johann Brenneisen, Handelslehrer, Hermann Kahn, Handelshilfslehrer. Lörrach: Herm. Schlegel, Handelsl. Mannheim: Dr. B. Weber, Rektor, Leop. Stemmer, Mich. Hauck, Jos. Kühn, Fr. Wipf, H. Oswald, Theod. Buch, Rob. Wetter, Theod. Zidel, Herm. Martin, Handelslehrer, Willi Worms, Ed. Mohr, Arnold Brachat, Karl Schädlich, Handelshilfslehrer. Offenburg: Jos. Zürn, Handelslehrer. Pforzheim: Ad. Willareth, F. Schottmüller, Felix Martin, Wilh. Nicolay, Handelslehrer.

b) Handelsabteilungen an Gewerbeschulen.

(Die Lehrer an den Handelsabteilungen sind unter den Lehrern der Gewerbeschulen aufgeführt.)

Achern, Baden, Bretten, Bühl, Donaueschingen, Durlach, Emmendingen, Ettlingen, Furtwangen, Gernsbach, Hornberg, Ladenburg, Mespfrich, Mosbach, Rastatt, Säckingen, St. Georgen i. Schw., Schoppsheim, Schwetzingen, Sinsheim, Tauberbischofsheim, Villingen, Waldkirch, Waldshut, Weinheim, Wertheim, Wiesloch.

c) Vereinschulen.

Karlsruhe: Handelsschule des badischen Frauenvereins. Mannheim: Handelsschule für Mädchen. Pforzheim: Handelsschule des kaufm. Vereins.

d) Handelsmittelschule in Mannheim.

(Organisch mit der Oberrealschule daselbst verbunden.)

9. Fabrikinspektion.

Direktor: Dr. Karl Bittmann, Oberregierungsrat. Stellvertreter des Direktors: Dr. Ed. Föhlisch, Regierungsrat.

Gewerbe-Inspektoren: Dr. Fr. Rihmann, Dr. Fr. Holkmann, Rich. Kling, Rich. Körner.
 Wissensch. geb. Hilfsarbeiter: Dr. C. Vetter, C. Emmele, Dipl.-Ing. Wissensch. geb. Hilfsarbeiterin: Angelika Siquet; technische Hilfsarbeiter: Ernst Haas, Obergewerbeinspektor; August Altfelig, Eugen Grimm, Karl Winkens, Mich. Frischmuth, Gewerbeinspektor. Expeditor: Phil. Pfauz, Oberverwaltungssekretär. Aktiare: A. Kamp, R. Kuhn. Kanzleidiener: W. Raupp

10. Geologische Landesanstalt.

Direktor: Dr. Wilhelm Deede, Prof., Freiburg
 Landesgeologen: Dr. F. Schälch, Geh. Bergrat, Dr. G. Thürrach, Bergrat, Dr. Karl Schnarrenberger, Freiburg.

11. Statistik.

Statistisches Landesamt.

Vorstand: Dr. Gustav Lange, Oberregierungsrat.
 Mitglied: Dr. Moriz Hecht, Reg.-Rat.
 Sekretär: Dr. Philipp Bauer.
 Wissensch. geb. Hilfsarbeiter: Dr. Otto Esau.
 Bureau-Vorsteher: Friedrich Weisel, Oberrechnungsrat.
 Bureaubeamte: Karl Kratt, Rechnungsrat, Eugen Kastätter, Ludwig Waag u. August Herrmann, Oberrevisoren. Hermann Kern, Revisor. Albert Lott, Verwaltungsassistent. Bureauassistenten: Julius Ehret, Christian Schenble, Johann Dibold, Wilh. Becht, Karl Schäfer, Julius Kolb, Gustav Leppert, Karl Noe, Simon Fortenbacher, Dionis Welschinger; Kanzleidiener: Franz Leitermann.

12. Wasser- und Straßenbau.

Oberdirektion des Wasser- und Straßenbaues.

Direktor: Dr. Karl Krems, Geh. Rat II. Kl.
 Kollegialmitglieder: Hermann Stolz, Geh. Oberbaurat; Richard Hergt, Geh. Regierungsrat; Ferdinand Frhr. v. Babo, Heinrich Cassinone, Oberbauräte; Dr. Rudolf Fuchs, Baurat; Karl Giebne, Regierungsrat, Karl Kupferschmid, Hermann Drach, Bauräte; außerordentl. Mitglied: Dr. Matthäus Haib, Geh. Hofrat und Professor.
 Hilfsreferenten: Karl Theodor Fliegau, Karl Friederich, Franz Schühly, Bauräte; Dr. Christoph Schultzeiß, Professor, Meteorologe; Ludwig Stutz, Vermessungsinspektor.
 Zweite Beamte: Eugen Kohler; Adolf Eisenlohr, Bauinspektoren.
 Wissensch. Hilfsarbeiter: Friedr. Karl Müller, Regierungsassessor.

Sekretariat: Wilhelm Hell, Oberrevisor; Johann Baust, Bau-
sekretär; Peter Maier, Verwaltungsssekretär; Urban Simon,
Bureauassistent.

Rechnungsbureau: Revisionsvorstand; Hermann Gauggel, Rech-
nungsrat; Revisoren: Karl Höllischer, Joh. Müller, Rechnungs-
räte; Friedrich Reichert, Oberrevisor; Philipp Schaaf, Revisor.

Rechnungsrevision: Revisionsvorstand; Joh. Speicher, Rechnungs-
rat; Revisoren: Heinrich Postweiler, Leopold Schmitt, Rechnungs-
räte; Ludwig Volk, Eduard Teubner, Oberrevisoren.

Registrierung: Adam Edelmann, Kanzleirat; Friedrich Albrecht,
Friedrich Föhner, Registratoren; Friedrich Petschler, Ver-
waltungsaktuar.

Expeditur und Kanzlei: Julius Kall, Oberverwaltungssekretär;
Wilhelm Frey, Bureauassistent; Hermann Hienerwadel,
Heinrich Maier, Georg Peter, Kanzleiassistenten; Luise Tren,
Kosa Weser, Kanzleihilfsinnen.

Kanzleidiener: Engelbert Heilig, Herm. Kober, Gust. Breitenberger.

Bautechnisches Bureau: Karl Theodor Fliegauß, Baurat;
Alfred Stalf, Regierungsbaumeister; Hermann Felder, Ober-
bauzeichner; Oswald Seiter, Karl Schweizer, Bausekretäre;
Karl Haas, Zeichner; Jos. Schultzeiß, Emil Duppler, Gehilfen.

Vermessungstechnisches Bureau: Vorstand: Ludwig Stutz, Ver-
messungsinspektor; Bureauvorsteher: Johann Maier, Ober-
geometer; Hermann Mayer, Wilhelm Becker, Karl Jung,
Ludwig Keller, Obergeometer; Georg Fries, Gustav Morlock,
Eugen Bahlinger, Ernst Brunein, Revisionsgeometer; Wilhelm
Hofmann, Katastergeometer; Ferd. Gutting, Oberbausekretär;
Martin Balz, Registrator; Ludwig Wacker, Philipp Wahl,
Bausekretäre; August Wolf, Otto Klein, Joseph Albidier,
Zeichner; Friedrich Geiß, Kanzleidiener.

Topographisches Bureau: Vorstand: Dr. Matthäus Haid, Geh.
Hofrat und Professor; Heinrich Müller, Diplom-Ingenieur;
Karl Rigorth, Oberbauzeichner; Heinrich Thomas, Friedrich
Veller, Bauzeichner; Karl Hanteln, Topograph; Heinrich
Würth, Bureauassistent; Christian Münch, Zeichner; Gustav
Hanfer, Alfred Ziegler, techn. Gehilfen.

Zentralbureau für Meteorologie und Hydrographie: Vorstand:
Ferdinand Frhr. v. Babo, Oberbaurat; Dr. Christoph Schultzeiß,
Professor, Meteorologe; Emil Schmidt, Bauinspektor; Leopold
Kothmund, Hermann Schurhammer, Regierungsbaumeister;
Friedrich Kienzle, Bausekretär; Joseph Krauth, Max Zöllner,
techn. Gehilfen.

Wasserrechtsbureau: Karl Friederich, Baurat; Karl Knauber,
Bausekretär; August Engelhardt, Ernst Gerber, techn. Gehilfen.

Wasserwirtschaftsrat.

(Landesherrliche Verordnung vom 14. Mai 1908.)

Errichtet zur Beratung des Ministeriums des Innern in Angelegenheiten, welche den Ausbau der bestehenden und die Anlagen neuer Wassertrassen sowie die wirtschaftliche Ausnützung der öffentlichen und nicht öffentlichen Gewässer betreffen. Der Wasserwirtschaftsrat wird nach Bedarf durch das Ministerium des Innern einberufen. Den Vorsitz führt der Präsident des Ministeriums des Innern oder der Direktor der Oberdirektion des Wasser- und Straßenbaues oder aber in Verhinderung des letzteren ein vom genannten Ministerium ernannter Stellvertreter.

Mitglieder: Oberbaurat Ferdinand Frhr. von Babo; Baurat Karl Kupferschmid; Geh. Oberbaurat Adolf Wasmer, Direktor der Bauabteilung der Generaldirektion der Staatseisenbahnen; Oberbaurat Wilhelm Stahl; Baurat Otto Hauger; Geh. Finanzrat bei der Forst- und Domänen-direktion Moritz Reinach; Professor Geh. Hofrat Dr. Eberhard Gotthein an der Universität Heidelberg; Professor Dr. Gerhart von Schulze-Gaevernik an der Universität Freiburg; Professor Geh. Hofrat Dr.-Ing. Engelhart Arnold; Professor Geh. Hofrat Ernst Brauer; Professor Oberbaurat Theod. Rehböck; Professor Dr. Otto v. Zwiedinek-Südenhorst an der Technischen Hochschule Karlsruhe; Forstmeister Julius Hamm in Karlsruhe; Joseph Fendel, Direktor der Schiffs-fahrtsaktiengesellschaft vorm. Fendel in Mannheim; Schiffer Heinrich Witter in Obrigheim a. N.; Wirkl. Geh. Rat Dr. Ferd. Bewald, Präsident des Verwaltungsgerichtshofs, Mitglied der Ersten Kammer, in Karlsruhe; Landgerichtspräsident Dr. Johann Zehnter in Heidelberg; Landgerichtsdirektor Dr. Rud. Obkircher in Karlsruhe; Geh. Kommerzienrat Friedrich Schott, Präsident der Handelskammer in Heidelberg; Fabrikant Otto Horn, Präsident der Handelskammer Schopfheim, in Fahrnau; Professor Dr. Wilhelm Deete, Vorstand der Geolog. Landesanstalt in Freiburg; Direktor Heinrich Knecht in Mannheim; Sägewerbesitzer Kasimir Raß in Gernsbach; Fabrikant Julius Gütermann in Gutach (Breisgau); Geh. Kommerzienrat Rudw. Stromeyer in Konstanz; Malermeister Ed. Isenmann in Bruchsal; Schreinermeister Oskar Sättle in Konstanz; Oberdomäneninspektor Heinrich Zimmermann in Heidelberg; Alfred Frh. von Stöckingen in Steißlingen; Oberbürgermeister Dr. Otto Winterer in Freiburg; Bürgermeister Alfred Bräunig in Kastatt; Oberbürgermeister Dr. Karl Wildens in Heidelberg; Oberbürgermeister Dr. Franz Weber in Konstanz; Hofrat Professor Dr. August Gruber in Freiburg.

Ersatzmänner: Bankdirektor Otto Krastel in Heidelberg; Generaldirektor Friedr. Hummel in Ettlingen; Fabrikant August Köhler in Oberkirch; Fabrikant Albert Vogelbach in Vörrach; Hofschuhmachermeister Alfred Bea in Freiburg; Joseph Weiskaupt in Pfullendorf; Ökonomierat Heinrich Württenberger auf Schloß Eberstein; Oberbürgermeister Paul Martin in Mannheim; Bürgermeister Dr. Erwin Gugelmeier in Vörrach; Altbürgermeister Heinr. Oslander in Willingen; Viktor Graf von Helmstatt in Neckarbischofsheim.

Meteorologische Stationen II. Ordnung bestehen zur Zeit an folgenden Orten:

Baden, Badenweiler, Buchen, Donaueschingen, Freiburg, Gengenbach, Heidelberg, Höchenschwand, Karlsruhe, Kniebis, Königstuhl, Mannheim, Meersburg, Oberrotweil, Pforzheim, St. Blasien, Todtnauberg, Triberg, Willingen, Wertheim a. M.

Regenstationen.

Nach, Adelsheim, Bernau, Blumberg, Bonndorf, Breitnau, Bubenbach, Büschau, Diedesheim bei Mosbach, Eberbach, Elsenz, Felbberg (Gasthof), Furtwangen, Hartheim (Amtsbez. Oberkirch), Heiligenberg, Herrenwies, Hofgrund, Kaltenbrunn, Keppenbach, Koblhof bei Heidelberg, Königfeld, Langenbrand, Löcherberg, Mainau, Neckarbischofsheim, Nordach, Ruzbach (Amt Triberg, Bahnwartstation Nr. 64), Oberharmersbach, Obermünstertal, Oberprechtal, Obersimonswald, Pflzringen, Rielasingen, Gut Rinek (Amt Mosbach), Rippoldsau, Ruit, St. Peter, Scheltingen, Schielberg, Schiltach, Schönau i. W., Schweigmatt, Seelbach, Segeten, Strümpfelbrunn, Tiefenbrunn, Titisee, Todtmoos, Ullingen.

Der Oberdirektion untergeordnete Bezirksbehörden.

A. Rheinbau-Inspektion.

Freiburg: Wilhelm Caroli, Baurat; Franz Jogerst, Oberbauinspektor; Theodor Körner, Bureauassistent; Oberdammeister Eugen Schweizer in Weiskopf; Dammeister: Martin Wiederrecht in Neuenburg, Konrad Reimann in Breisach. Brückenmeister: Valentin Jung in Neuenburg, Christoph Jffinger in Breisach. Offenburg: Theodor Baer, Oberbauinspektor; Wilhelm Büchner, Bauinspektor; Eugen Gorenflo, Bureauassistent; Oberdammeister August Zimm in Freistett; Dammeister: Wilhelm Nicola in Kehl, Karl Köppel in Ottenheim, Ignaz Müller in Wolfach, Georg Friedrich und Karl Fuchs in Offenburg; Brückenmeister: Joseph Walther in Freistett, Joseph Wittmann in Grefstern.

Karlsruhe: Friedrich Meythaler, Oberbauinspektor; August Schuller, bay. Regierungsbaumeister; Karl Spieß, Bauinspektor; Franz Imm, Bausekretär; Friedrich Bedt, Bureauassistent; Dammeister: Gustav Eglin in Mayau, Karl Baas in Greffern, Johann Kraus in Pflittersdorf; Brückenmeister: Ludwig Bertsch in Pflittersdorf.

Mannheim: Friedr. Siebert, Oberbauinspektor; Phil. Gaberdiel, Bauinspektor; Joseph Amann, Oberbausekretär; Christian Rist, Bureauassistent; Dammeister: Georg Klant in Mannheim, Karl Gutmann in Neckargemünd, Karl Buz in Philippsburg.

B. Wasser- und Straßenbauinspektionen.

Achern: Adolf Armbruster, Oberbauinspektor; Oswald Heim, Bausekretär; Hermann Konzet, Bureauassistent.

Bonnndorf: Joseph Schwehr, Oberbauinspektor; August Schmalz, Bureauassistent.

Bruchsal: Ludwig Meeß, Oberbauinspektor; Karl Häusler, Oberbausekretär; August Maier, Bureauassistent.

Donauwörth: Philipp Kitzler, Oberbauinspektor; Ernst Langsdorff, Bauinspektor; Emil Baumann, Regierungsbaumeister; Rudolf Adolf, Bureaugehilfe.

Emmendingen: Max Keller, Baurat; Gottlieb Schönle, Bausekretär; Otto Mäder, Dammeister in Emmendingen; Friedr. Geißelmann, Bureaugehilfe.

Freiburg: Wilhelm Nischam, Baurat; Adolf Stoll, Bauinspektor; Herm. Dehoff, Oberbausekretär; Ludw. Müller, Bureauassistent.

Heidelberg: Adam Baum, Baurat; Friedrich Honidel, Regierungsbaumeister; Anton Frey, Oberbausekretär; Ludwig Schmidt, Bureauassistent.

Karlsruhe: Wilhelm Link, Oberbausekretär; Ernst Schmitter, Bureauassistent.

Konstanz: Julius Steinhauser, Oberbauinspektor; Wilhelm Gräff, Bauinspektor; Wilhelm Bär, Wasser- und Straßenbauingenieur; Wilhelm Henninger, Oberbausekretär; Karl Kraus, Bureauassistent.

Lahr: Friedrich Greiff, Oberbauinspektor; August Laule, Bureaugehilfe.

Lörrach: Heinrich Kahser, Oberbauinspektor; Joseph Altmayer, Theodor Krauth, Regierungsbaumeister; Albert Sid, Bausekretär; Wilhelm Reichardt, Bureauassistent; Christian Grieshaber, Dammeister in Lörrach.

Mosbach: Karl Kitiratschky, Oberbauinspektor; Adolf Margstein, Wasser- und Straßenbauingenieur; Andreas Rebel, Bureauassistent; Herm. Jung, Brückenmeister in Diedesheim.

Offenburg: Hermann Frey, Baurat; Paul Waltherr, Regierungsbaumeister; Karl Stierlin, Wasser- und Straßenbauingenieur; Pantaz Stritt, Oberbaufekretär; Johann Sproll, Bureauassistent.

Pforzheim: Karl Wielandt, Oberbauinspektor; Eugen Job, Bureauassistent.

Rastatt: Georg Wieser, Baurat; Eduard Kieser, Bauinspektor; Julius Throm, Regierungsbaumeister; Karl Vast, Bureauassistent; Joseph Eble, Oberdammeister in Rastatt.

Sinsheim: Emil Kerler, Oberbauinspektor; Jos. Weiß, Bureauassistent.

Überlingen: Friedrich Wagner, Oberbauinspektor; Eugen Widmann, Joseph Beck, Regierungsbaumeister; Konrad Klenkler, Baufekretär; Joseph Gamon, Bureauassistent.

Waldbshut: Gustav Montigny, Oberbauinspektor; Emil Reuß, Regierungsbaumeister; Max Kuner, Baufekretär; Adam Helwig, Bureauassistent; August Biethinger, Oberdammeister in Waldbshut.

Wertheim: Emil Schwarzmann, Oberbauinspektor; Hermann Kruskopf, Bureauassistent.

C. Kulturinspektionen.

Donaueschingen: August Baumberger, Baurat; Franz Jäger, Regierungsbaumeister; Emil Burtart, Baufekretär; Wendelin Frank, Bureauassistent; Kulturmeister: Wilhelm Obergfell, Hermann Edelmann.

Freiburg: Friedrich Lück, Baurat; Max Pahl, Adolf Rubin, Bauinspektoren; Wilhelm Fuchs, Bureauassistent; Kulturmeister: Wilhelm Kaiser, Ferdinand Hügel, Wilhelm Schneider, Gustav Stengler, Gustav Winterhalder, Hubert Frey.

Heidelberg: Theodor Walliser, Baurat; Wilhelm Wilz, Regierungsbaumeister; August Völker, Bureauassistent; Kulturmeister: Josef Kiesterer, Andreas Weiser, Johann Weidemaier, Otto Stolzer, Eduard Hund, Heinrich Heiß.

Karlsruhe: Hugo Kühlenthal, Baurat; Rudolf Kesselhauf, Bauinspektor; Paul Berthold, Regierungsbaumeister; Adam Stork, Bureauassistent; Kulturmeister: Theodor Krähig, Eugen Müller, Karl Ziegler.

Konstanz: Ernst Rist, Baurat; Karl Kleiner, Bauinspektor; Alois Hirt, Baufekretär; Karl Widmeyer, Bureauassistent; Oberkulturmeister: Leo Merk; Kulturmeister: Martin Diehr in Stockach, Gottlieb Eichhorn in Konstanz, Joseph Laur in Pfullendorf.

Lörrach: Hermann Bürgelin, Oberbauinspektor; Eugen Schuler, Bauinspektor; Josef Wirth, Bureauassistent; Wilhelm Siefert, Bureaugehilfe; Kulturmeister: Severin Blant, Emil Duzi, Joseph Krieg.

Mosbach: Karl Schätzle, Bauinspektor (Vorstand); Otto Morlock, Bauinspektor; Joseph Karl, Bureaugehilfe; Kulturmeister: Georg Urban, Ernst Langenbach.

Offenburg: Gustav Duzinger, Baurat; Gerhard Bensh, Regierungsbaumeister; Gustav Schönberger, Baussekretär; Johann Schütt, Bureauassistent; Kulturmeister: Andreas Roth, Paul Stolzer, Hermann Wörner.

Tauberbischofsheim: Jakob Bug, Oberbauinspektor; Kulturmeister: Karl Berl, Martin Stuhlmüller.

Waldshut (in Tiengen): Heinrich Fels, Oberbauinspektor; Johann Emmenegger, Bureauassistent; Kulturmeister: Heinrich Gauer, Julius Rüdler.

D. Wiesenbauschule in Karlsruhe.

Vorstand: Hermann Drach, Baurat.

E. Bezirksgeometer.

Achern: Johannes Scholze. Adelsheim: Friedrich Reich. Bonndorf: Karl Kraus. Borberg: Alois Mohr. Breisach: Wilhelm Hauer. Bretten: Wilhelm Ebner. Bruchsal: Joseph Gerling. Buchen: Karl Bodemüller. Bühl: Kamill Fischer, Obergeometer. Donaueschingen: Guido Kummel. Durlach: Karl Münz, Obergeometer. Eberbach: Karl Huber. Emmendingen: Leopold Brehm. Engen: Friedrich Bucher. Eppingen: Adolf Voos. Freiburg (Stadt): August Rumpf. Freiburg (Land): August Meyer, Obergeometer in Freiburg. Gernsbach: Wilhelm Vollmer. Heidelberg I: Ludwig Grether. Heidelberg II: Franz Fuhrmann, Obergeometer. Karlsruhe: Karl Brunner, Obergeometer. Kehl: Karl Mayer. Kenzingen: Wilhelm Günth. Konstanz: Wilhelm Brugier, Obergeometer. Lahr: Otto Wackher. Lörrach: Albert Dörflinger, Obergeometer. Mannheim: Adolf Ziegler, Obergeometer. Meßkirch: Mosbach: Abraham Hintles. Müllheim: Friedrich Meyer, Obergeometer. Neustadt: Heinrich Abelsberger. Oberkirch: Karl Geist. Offenburg: Friedrich Huxler. Pforzheim: August Bach. Rastatt: Ludwig Gärtner. Säckingen: Max Gehrig. St. Blasien: Julius Hamm. Schopfheim: Karl Günzer. Schwetzingen: Friedrich Einwalb, Obergeometer. Sinsheim: Staufeu: Ferdinand Blant, Obergeometer. Stodach: Karl Basel. Tauberbischofsheim:

Emil Müller. Ueberlingen: Egon Krauth. Bilingen: Hermann Bodemüller. Waldkirch: Robert Hönn. Waldshut: Max Beutler. Weinheim: Philipp Orth. Wertheim: Karl Rudolph. Wiesloch: Robert Nehls. Wolfach: Otto Krauth:

F. Katastergeometer.

Gerlachsheim: Georg Förster. Karlsruhe: Paul Groß. Mosbach: Robert Finckh. Reicholzheim: Ludwig Schmid. Wertheim: Joseph Butsch.

G. Geometer (in selbständiger Stellung).

Bruchsal: Isidor Weil. Ettlingen: Johann Schleinkofer. Freiburg i. B.: Emil Goldschmidt. Heidelberg: Gustav Dehoff. Otto Streckfuß. Lörrach: Martin Ott und Karl Maier. Mannheim: Max Rümmele. Rastatt: Konrad Backfisch. Neustadt i. Schw.: Kurt Beinling. Offenburg: Oskar Bürg. Radolfszell: Kam. Büchele. Max Rümmele. Säckingen: O. Rauch. Tauberbischofsheim: Adolf Bollack. Wertheim: Alb. Hornung.

II. Vermessungsassistenten der Bezirksgeometer.

Bonnard: Karl Boll. Bruchsal: Wilhelm Müller. Buchen: Georg Schulz. Bühl: Heinrich Gerstenberg. Durlach: Richard Schulz. Emmendingen: German Landmann. Engen: Eduard Müller. Eppingen: Adolf Zipp. Freiburg (Stadt): Emil Müller. Freiburg (Land): Isidor Rutschmann, Franz Keller. Heidelberg II: Johann Neubrand und Jakob Huch. Karlsruhe: Karl Allinger. Kehl: Eduard Dobler. Lahr: Karl Mehltretter. Lörrach: Friedrich Edelmann. Mannheim: Philipp Biedermann. Merskirch: Joseph Marbacher. Mosbach: Ludwig Gallion. Offenburg: Georg Müller. Rastatt: Karl Ortlieb. Säckingen: Peter Kuhn. Schopfheim: Wilhelm Gaiser. Sinsheim: Jakob Schäfer und Heinrich Oberst. Stockach: August Bed. Tauberbischofsheim: Karl Dehoff u. Joseph Dyppling. Bilingen: Friedrich Grether. Waldshut: August Groß. Wiesloch: Ernst Steiglehner.

J. Straßenmeister.

Achern: Hermann Lohmüller. Adelsheim: Adolf Egner. Baden: Matthias Groll, Oberstraßenmeister. Bonnard: Georg Quintel. Borberg: Georg Dengel. Breisach: Friedrich Ostringer. Bretten: Joseph Peter. Bruchsal: Lukas Klausner, Oberstraßenmeister. Buchen: Bühl: Theodor Raab. Donaueschingen: Karl Läubin, Heinrich Langloß. Durlach: Georg Kübenacker. Eberbach: Karl Feils. Emmendingen: Maternus Schnur. Engen: Franz May. Eppingen: Hei-

rich Keller. Ettenheim: Julius Fehr, Oberstraßenmeister. Gittlingen: Karl Keller, Oberstraßenmeister, Adolf Gelele. Flehingen: Adolf Klehammer. Freiburg: Max Gible, Oberstraßenmeister, Bernhard Heß. Furtwangen: Georg Schundelmeier. Gernsbach: Friedr. Beck. Görwihl: Frz. Reischer. Graben: Wilhelm Jacob. Guttenstein: Friedrich Kopf. Hardheim: Heinrich Keller. Haslach: Karl Jörger. Heidelberg: Jakob Stulz, Oberstraßenmeister, Gregor Walz, Oberstraßenmeister. Hünningen: Karl Wolf. Jochenheim: Wilhelm Zimmer. Jettetten: Daniel Straulling. Kandern: Karl Barth. Karlsruhe: Friedrich Göb. Kehl: Kenzingen: Franz Fehr. Kirchzarten: Fridolin Bad. Konstanz: Leopold Mager. Krautheim: Georg Weber. Krozingen: Dominik Friedrich. Lahr: Adolf Rutherford. Leuzkirch: Wilhelm Tritschler. Lörrach: Wilhelm Schäfer. Mannheim: Georg Jülich, Oberstraßenmeister, Friedrich Weick. Meersburg: Daniel Aichenbrenner. Mespkirch: Johann Reich. Mosbach: Heinrich Ostertag, Oberstraßenmeister; Mandau: Christoph Grimm. Mühlheim: Adolf Madert. Neckarbischofsheim: Heinrich Blaser. Neckarelz: Johann Wörner, Oberstraßenmeister. Neckargemünd: Philipp Merkel. Neustadt: Joseph Schmidt. Oberkirch: Baptist König. Oberschefflenz: Hermann Wohlschlegel. Offenburg: Matthias Binkle, Oberstraßenmeister; Ludwig Jahraus. Pforzheim: Wilh. Böhme, Franz Bürkle. Pfullendorf: Joseph Kern. Rastatt: Johann Wehinger, Karl Egle. Säckingen: Wilhelm Weiler. Salem: Philipp Weidenhammer. St. Blasien: Heinrich Krampf, Joseph Bürke. Schönau: Friedrich Leucht. Schopfheim: Ludwig Dobler. Schwesingen: Valentin Ruhn, Oberstraßenmeister. Singen: Heinrich Albrecht. Sinsheim: Joseph Rothenbiller. Staufen: Hermann Klausner. Stockach: Thomas Zuber. Stühlingen: Heinrich Vierling. Tauberbischofsheim: Karl Stutz, Oberstraßenmeister, Wilhelm Pfeiffenberger. Tengen: Friedrich Müller. Tiengen: Johann Spiegelhaber. Triberg: Wilhelm Schuhmacher. Ueberlingen: August Berger. Uehlingen: Anton Vitel. Villingen: Heinrich Göb. Waldkirch: Karl Heibinger. Waldshut: Wilhelm Link. Weinsheim: Friedrich Fehle, Oberstraßenmeister. Wertheim: Wilhelm Graf, Ludwig Pfeiffer. Wiesental: Johann Rinz, Wieslet: Wilhelm Haas. Wiesloch: Friedrich Roth, Oberstraßenmeister. Wolfach: Max Herlan.

K. Walzmeister.

Freiburg: Friedrich Schöck. Heidelberg: Andreas Immel. Karlsruhe: Hermann Rastätter. Lörrach: Georg Appoldt. Rastatt: Ambros Köfinger.

L. Straßen- und Dammeister-Anwärter.

Bonnendorf: Andreas Rückert. Donaueschingen: Franz Fuchs. Emmendingen: Friedrich Steibing. Karlsruhe: Emil Köhler. Jakob Beinert, Friedrich Klank, Otto Bierle, Wilhelm Siegert, Karl Zilly, Heinrich Walsh. Konstanz: Karl Grob, Karl Kraus. Lahr: Heinrich Kaiser. Lörrach: Albert Merkle. Mosbach: Artur Wörner. Raftatt: Hermann Volk. Sinsheim: Christoph Pleier. Ueberlingen: Karl Jäger, Georg Fleig. Wertheim: Anton Feigenbusch.

M. Geometer.

1907. Karl Günther, Paul Hecker, Gustav Ifenmann, Joseph Kopp, Emil Ruhm, Kampert Maisenhölder. 1908. Joseph Brünner, Alfred Grieshaber, Friedrich Hettler, Artur Längle, Emil Zwilling. 1909. Hermann Adler, Wilhelm Ammann, Karl Hildinger, Wilhelm Rubin, Karl Schlageter, Otto Schumacher, Christoph Stolz, Emil Wagner. 1910. Max Weil, Anton Bub, Emil Hafner, Robert Holl, Aug. Kraft, Karl Mahler, Rudolf Murmann, Hermann Schneider, Julius Stammer.

N. Geometerkandidaten.

1908. Wilh. Breithaupt, Karl Kostock, Karl Stammer, Theodor Zaib. 1909. Wilhelm Eisenhardt, Valentin Gernert, Hermann Hölberle, Otto Sauer, Herm. Schöch. 1910. Artur Ammann, Karl Binnig, August Donner, Otto Englert, Roman Großmann, Rudolf Gutmann, Richard Jdler, Kurt Biede, Max Biede, Heintz Merkel, Herm. Wötsch. 1911. Rud. Berlinghof, Konstantin Fuchs, Friedrich Humpert, Jakob Jäger, Otto Keim, Joseph Kiehnle, Ernst Kirchgeher, Karl Klingensfuß, Hans Maier, Adam Porzelt, Jos. Reihing, Heinrich Schreitmüller.

O. Regierungsbaumeister.

Karl Müller, Rudolf Buiffon, Friedrich Dippel, Rudolf Ganz, Eugen Schnorr, Erich Hauenschild, Robert Kitzhaupt, Alfons Kestle, Julius Schuh.

P. Staatlich geprüfte Baumeister.

1911. Karl Bürkel, Hugo Fehrenbach, Ludwig Grether, Karl Häßler, Erwin Wohlgemuth.

Q. Ingenieurpraktikanten.

1907. Philipp Ditter, Franz Döbele, Heinrich Dörr, Hermann Gänshirt, Leopold Oppenheimer, Theodor Rückert, Wilhelm Stark, Wilhelm Storch, Manfred Sütterlin, Albert Haug, Emil Frank. 1908. Karl Armbruster, Stephan Bertram,

Albert Blum, Joseph Bornhäuser, Rudolf Elble, Karl Feldmann, Adolf Frey, Rudolf Lanterwald, Alfred Keebstein, Joseph Saurer, Fritz Arnold, Eduard Bauermeister, Julius Buhlinger, Friedrich Göhringer, Paul Hermann, Friedrich Holzmüller, Albert Hüglin, Max Müller, Viktor Schmitt, Otto Zimmermann. 1909. Waldemar Dietrich, August Dörfam, Nikolaus Heiß, Oskar Kohler, Wilhelm Müller, Fritz Oswald, Gustav Schneider, Julius Vant, Hugo Braun, Heinrich Hartmann, Siegfried Kemmer, Emil Klingenmeier, Eugen Pent, Wilhelm Roth, Paul Wülfing, Emil Wintermantel. 1910. Alfred Buntru, Adolf Elsäffer, Otto Hemminger, Robert Jacobi, Eduard Käufer, Heinrich Leiß, Heinrich Vott, Eugen Sohler, Eugen Trefzger, Kurt Holzmann, Hermann Hopp, August Kremp. 1911. Johannes Mutsch, Ferdinand Sachs, Walter Türl, Walter Georg Waffenschmidt.

13. Verzeichnis der Kaminfegermeister.

Die Namen der Kaminfegermeister in den einzelnen Städten stehen in der Reihenfolge der Kreisbezirke.

Achern: J. Schmitt, O. Hertwig in Neuchen. Adelsheim: G. Schwab, Baden: Ernst Gustav Meier, Anton Lang, R. Kreußer, Oskar Ziegler in Dos. Bondorf: Friedrich Schneider, Martin Furtwängler in Uhlingen. Borberg: J. Baumann. Breisach: L. Weissenrieder. Bretten: R. A. Morstadt, A. Koschach in Gochsheim. Bruchsal: J. Hettlinger alt, Fr. Hettlinger jung, Karl Dubac in Kronau, P. Hummel in Philippsburg. Buchen: Ch. Stöhr, G. A. Bauer in Wallbüren. Bühl: M. Stöhr, M. Stemmler. Donaueschingen: M. Stadler, L. Mahler in Hüfingen. Durlach: W. Kohler, Alb. Metzger in Söllingen. Eberbach: R. Thoma. Emmendingen: R. Haas, R. Sulzer in Kenzingen, Franz H. Maier in Endingen. Eugen: R. Schöneberger, E. Simon in Tengen. Gppingen: Emil Wilhelm. Gttenheim: L. Forster. Ettlingen: E. Walther. Freiburg: Karl Specht, Emil Weber, G. Knab, . . . , Fr. Friedrich, Friedrich Knab in St. Georgen, Jakob de Petris, A. Döfler in Kirchzarten. Heidelberg: D. Dubac, A. Kohler, A. Sendele, J. Krieg, L. Perfon in Neckargemünd. Karlsruhe: W. Bühl, Th. Zilly, R. Schuh, E. Blum, Val. Grimm, F. J. Giebler, . . . , L. Spiegel in Graben, F. Amann in Mühlburg. Kehl: Ph. Kaltenbach in Kork, J. Müller in Rheinbischofsheim. Konstanz: . . . , R. Hodopp, P. Schönenberger in Radolfzell, A. Berger in Singen. Lahr: A. Schmidt, S. Lehmann, Afr. Trill in Ichenheim. Lörrach: L. Staible, L. Schweigert in Randern,

R. Wild in Stetten. Mannheim: J. Hobopp, S. Stemmler, R. Behringer, H. Schlageter, Friedrich Böckle, O. Futher, F. Hettlinger, A. Hartmann, K. F. Weipert, S. Wild, J. Müller in Ladenburg. Meßkirch: J. Meinhardt, Philipp Jak. Viebelheimer in Stetten a. L. M. Mosbach: K. Abel. Müllheim: . . . , Neustadt: H. Dreher. Oberkirch: Jakob Huber, Th. Gottseelig in Oppenau. Offenburg: L. Gnamm, Emil Walter in Hofweier, L. Wolf in Appenweier, Jul. Roschach in Gengenbach. Pforzheim: B. Bürgermeister, O. Meier, M. Behringer, C. Kunzmann, J. Erat in Gutingen, J. Weismann in Ippringen, Albin Ketterer in Dill-Weissenstein. Pfullendorf: P. Schimpf. Kastatt: Fr. Musler, Bernh. Bruder, Konstant. Fleig in Kuppenheim. P. Brunner in Gernsbach. Säckingen: C. Dörflinger. St. Blasien: Alb. Will. Schönan: Th. Blank. Schopfheim i. B.: L. Rheinhardt. Schwetzingen: H. König. Sinsheim: Ant. Halter, D. Kaiser in Neckarbischofsheim. Staufen: H. Pfeifer, Alfred Göckler in Heitersheim. Stockach: Adolf Maier gen. Goldschmitt, F. Zähringer in Nenzingen. Tauberbischofsheim: H. Göckler, R. Ziegler in Gerlachshausen. Triberg: A. Faller. Überlingen: R. Kuhn, Otto Kleiber in Meersburg, F. Galm in Salem-Neufrach. Willingen: Ch. Schmid, A. Haub. Waldkirch: R. Kuhn, Fr. Beck in Elzach. Waldshut: O. Hobopp, J. Koder in Tiengen, W. Abel in Erzingen. Weinheim: J. Jäger, R. Glatz in Großschafen. Wertheim: B. Hohlfelder. Wiesloch: J. Stang. Wolfach: H. Beck Ph. Bringsauf in Haslach.

14. Verzeichniss der Bankkontrolleure.

Achern: Alfred Reichle, Staatl. Bezirksbauk. Adelsheim: Fr. Herold, Bezirksbauk. Baden: Thome, Ortsbauk. Bendorf: O. Dohsner, Bezirksbauk., Fr. Büche, Bezirksbauk. in Stüblingen, Vorberg: Heinr. Hub, Bezirksbauk. in Schweigern. Breisach: Rudinger, Bezirksbauk. Bretten: H. Dewald, Bezirksbauk, Bruchsal: G. Amann, Staatl. Bezirksbauk. Buchen: Joh. Dörr, Bezirksbauk. Bühl: L. Hägele, Staatl. Bezirksbauk. Donau- eschingen: C. Leibbrand, Staatl. Bezirksbauk. Durlach: R. Köffel, Bezirksbauk., A. Wüst, Bezirksbauk. Eberbach: Herm. Deschner, Bezirksbauk. Emmendingen: Jos. Brückel, Staatl. Bezirksbauk. Engen: A. Niede, Bezirksbauk. Ettenheim: Karl Müller, Bezirksbauk. Eppingen: Rob. Ruzmann, Bezirksbauk. Ettlingen: Jul. Schottmüller, Bezirksbauk. in Speffart. Freiburg: Hoffmann. Ortsbauk., Wilh. Sattler, Ortsbauk., Herm. Kraus, Staatl. Bezirksbauk. Heidelberg: Jarrentopf, Ortsbauk., Schneider,

Ort
R.
Ort
in
Fin
Bez
Unt
bau
bau
Hein
Bez
Bez
Pfor
Ber
Meß
D. K
u. B
Wilt
Staa
Staa
Tha
bauk
Bez
Walt
bauk.
Vari
bauk.

15.
Bevo
Ka
1. Be
2. Be
11
Vorfi
18.
Vorfi
Mitgl
Ba

Ortsbauk., Jos. Girich, Staatl. Bezirksbauk. Karlsruhe:
 R. Wurz, Ortsbauk., D. Zimmermann, Ortsbauk., Wih. Wünsch,
 Ortsbauk., Finko, Bezirksbauk. Kehl: Baumert, Bezirksbauk,
 in Dorf Kehl. Konstanz: Rob. Friedr. Merk, Ortsbauk., Ferd.
 Finus, Bezirksbauk. in Radolfzell. Laub: Herm. Müller, Staatl.
 Bezirksbauk. Lörrach: Emil Hekner, Bezirksbauk. Mannheim:
 Ant. Beck, Ortsbauk., Fischer, Ortsbauk., Rud. Siebler, Orts-
 bauk., Jak. Schneider, Ortsbauk., Aug. Hodel, Staatl. Bezirks-
 bauk. Meßkirch: Heinr. Angebrandt, Bezirksbauk. Mosbach:
 Heinr. Ruzinger, Bezirksbauk. Müllheim: G. Sütterle, Staatl.
 Bezirksbauk. Neustadt: Gapple, Bezirksbauk. Oberkirch: Hengst,
 Bezirksbauk. Offenburg: Anton Wih. Staatl. Bezirksbauk.
 Forzheim: J. Scheidt, Ortsbauk., A. Rau, Staatl. Bezirksbauk.,
 Berger, Bezirksbauk. Pfullendorf: Angebrandt, Bezirksbauk. in
 Meßkirch. Raftatt: Bern. Wiesdorf, St. Bezirksbauk. Säckingen:
 D. Hedingen, Bezirksbauk. St. Blasien: Hartmann, techn. Assit.
 u. Bezirksbauk. Schönau: Leop. Rösch, Bezirksbauk. Schopfheim:
 Wih. Wenner, Bezirksbauk. Schwetzingen: Heinr. Körner,
 Staatl. Bezirksbauk. Sinsheim: Jos. Huber, Bezirksbauk.
 Staußen: G. Sütterle, Staatl. Bezirksbauk. in Müllheim. Stodach:
 Thad. Mühlherr, Bezirksbauk. Tauberbischofsheim: Heß, Bezirks-
 bauk. Triberg: Gisele, Bezirksbauk. Ueberlingen: Friß Seeber,
 Bezirksbauk. Villingen: Aug. Scherer, Staatl. Bezirksbauk.
 Waldkirch: Jos. Baumert, Bezirksbauk., Karl Weber, Bezirks-
 bauk. Waldshut: Fr. Herzog jr., Bezirksbauk. Weinheim: Jul.
 Barié, Staatl. Bezirksbauk. Wertheim: Emil Altvicker, Bezirks-
 bauk. Wiesloch: Stöckinger, Bezirksbauk. Wolsch: Clormann.

15. Zentralkommission für die Rheinschiffahrt.

Bevollmächtigter für Baden: Geh. Oberregierungsrat Wiener,
 Karlsruhe.

16. Rheinschiffahrtsinspektionen.

1. Bezirk: Neumeyer, Kais. Wasserbaubez.-Ing. in Straßburg.
2. Bezirk: Kupferschmid, Gr. Bauvat, Karlsruhe.

17. Expropriationskommission für den Eisen- bahnbau.

Vorstand: R. Weingärtner, Geh. Rat II. Kl. und Min.-Dir.

18. Großh. Bad. Gebäudeversicherungsanstalt. Verwaltungsrat.

Vorstand: Otto Glad, Geh. Ober-Regierungsrat.

Mitglieder: Gust. Arnold, Karl Ramm, Ministerialräte.

Badischer Geschäftstaler.

IX

Kassier: Wilhelm Diehl, Oberrechnungsrat.

Gebäudeversicherungsinspektor: Ernst Salzer, Dipl.-Ing.

Sekretariat: Karl Wagner, Rechnungsrat (Bureauvorsteher);

Otto Ziegler, Oberrevisor; David Schneider, Verw.-Sekretär.

Kanzleidiener: Martin Gruber.

19. Prüfungskommission für Einjährig-Freiwillige in Karlsruhe.

Vorsitzender: G. Nebe, Geh. Rat und Landeskommissär.

a. Militärische Mitglieder: Oberleutnant Frhr. v. Beaulieu-
Marconnay, Hauptmann Kochliß.

b. Zivilmitglieder: Großh. Regierungsrat Jacob.

c. Außerordentliche Mitglieder: Dir. Geh. Hofrat P. Treutlein.

Dir. des Gr. Lehrerseminars I, Hch. Dürk. Prof. Karl Keller.

Sekretär: Eduard Merkel, Ober-Revisor.

20. Landesversicherungsamt.

Vorsitzender: Karl Krems, Geh. Rat II. Kl., Direktor der
Oberdirektion des Wasser- Straßenbaues

Ständige Mitglieder: E. Zimmermann, Ministerialrat, und
Dr. Karl Schneider, Ministerialrat im Ministerium des
Innern.

Stellvertreter der ständigen Mitglieder: Ministerialrat Dr. Paul
Arnspurger, Regierungsrat Runo Couradi.

Nichterliche Mitglieder: Oberlandesgerichtsrat Emil Hauger,
Oberlandesgerichtsrat Dr. Rudolf Schick, Stellvertreter der-
selben: Oberlandesgerichtsrat Dr. Ernst Bernauer, Land-
gerichtsrat Karl Buzengeiger.

Nichtständige Mitglieder: A. Vertreter der Arbeitgeber:

1. Von der landwirtschaftlichen Berufsgenossenschaft: Bürger-
meister Heinrich Neuwirth in Neckarbischofsheim, Forstmeister
Wilhelm Walli in Bruchsal. Stellvertreter: Forstmeister
Karl Wittemann in Durlach, Oberinspektor Franck in Wag-
häusel, Bürgermeister Fried. Sängler in Diersheim, Bürger-
meister W. Fr. Hofheinz in Spöck, Bürgermeister Karl
Steinbach in Gondelsheim.

2. von der Großh. Generaldirektion der badischen Staats-
eisenbahnen: Regierungsrat Karl Bitterich. Stellvertreter:
Regierungsassessor Wilhelm Dörrwächter, Baurat Franz
Grund, Baurat Alexander Courtin.

3. von der Großh. Oberdirektion des Wasser- und Straßen-
baues: Oberbaurat Stolz. Stellvertreter: Baurat Cassi-
none, Baurat Dr. Fuchs.

B. Vertreter der Versicherten:

1. aus dem Stande der auf Grund des Unfallversicherungs-
gesetzes für Land- und Forstwirtschaft Versicherten: Kreis-
baumwart F. A. Schilling in Neuburgweier, Güteraufseher
Peter Wahl in Stutensee.

Stellvertreter: August Egrh, Gartenwächter in Rintheim,
Max Lang, Tagelöhner in Rintenheim, Florian Findling,
Tagelöhner in Ettlingen, Christian Kuppinger, Gutsverwalter
in Hohenwetterzbach, Jakob May, Holzunterakkordant in
Stupferich, Friedr. Mayer, Knecht in Bretten.

2. aus dem Stande der auf Grund der Gewerbe- und Bau-
unfallversicherungsgeetze Versicherten: Philipp Bluck, Dreher
in der Eisenbahnhauptwerkstätte in Karlsruhe, Karl Stark,
Schlosser im städtischen Gaswerk zu Mannheim.

Stellvertreter: Friedrich Stockinger, Kesselschmied in der
Großh. Eisenbahnbetriebswerkstätte in Karlsruhe, Wilhelm
Scheuffele, Schmied in der Eisenbahnhauptwerkstätte in
Karlsruhe, Hermann Bellemann, Schlosser in der Eisen-
bahnbetriebswerkstätte in Karlsruhe, Heinrich Feuerpeil,
Wagenführer der städt. Straßenbahn in Mannheim, August
Klingwald, Gasarbeiter im städt. Gaswerk in Karlsruhe.

Sekretär: Emil Musser, Oberrechnungsrat.

Registrator: Johann Külby, Kanzleirat.

Expeditior: Jakob Diefenbacher, Kanzleirat.

21. Landesversicherungs-Anstalt Baden.

Invalidenversicherung.

Bureau: Kaiserallee Nr. 8.

Vorstand: Großh. Geh. Rat Anton Rasina, Vorsitzender. Gr.
Geh. Reg.-Rat Dr. Fr. Mallebrein, Stellvertreter des Vor-
sitzenden. Großh. Oberamtmann O. Dr. Reiz.

Mitglieder: Stadtrat A. Merz, Buchdrucker Wilhelm Hof.

Kassiere: Karl Seemann Rechnungsrat, Friedr. Fröh, Oberrevisor.

Bureauvorsteher: K. Eisenhut, Kanzleirat, Friedr. Groll, Karl
Münchbach, August Ziegler, Oberrevisoren.

Oberrevisoren: Frih Bechtel, Joh. Bruttel, Gg. Fischer, R. Gérard,
Leopold Künstle, Alb. Simon.

Revisoren: Jak. Bränning, W. Brunner, Max Bürlin, R. Dannecker,
K. Eisenhut, Robert Grassinger, Alfred Gromer, Karl Hofmann,
D. Huber, Jos. Kamp, Rud. Krauth, H. Külby, Adolf Sitt,
Emil Uebelhör, Engelb. Wetterer, Rob. Williard Alb. Wittmann,
Rud. Wunderle, Albert Ziegler.

Oberverwaltungssekretäre: J. Diefenbacher, Fritz Kuhnmüch, K. Kretschmann, Wilhelm Wöfle.

Verwaltungssekretäre: Jos. Arnold, Jos. Jäckle, Max Schreiner.

Verwaltungsaktuare: Paul Bard, Karl Muzler.

Kanzleiaffizienten: O. Barnbeck, Karl Bickel, Christian Jäger, Jos. Kölmel, Alb. Leyh, Alb. Schäfer, D. Scheer. Kanzleigehilfen: Wilh. Beckert, Th. Böhler, Adolf Glöner, Ludw. Geyermann, Aug. Hähmann, Karl Holz, Frz. Maier, Reinold Schley.

Kontrollleur: Adam Zuber, Oberrevisor, mit Wohnsitz in Pforzheim.

Verwalter: A. Weber, Revisor, mit Wohnsitz in Friedrichsheim.

Kanzleidiener: Ludwig Zint, Wilh. Schreiber.

22. Bad. landwirtschaftl. Berufsgenossenschaft.

Vorstand: Albert Jung, Geh. Oberregierungsrat, Vorsitzender. Karl Rau, Forstmeister in Pforzheim, Stellvertreter.

Mitglieder: Franz Rall, Bürgermeister in Marbach; Herbst, Bürgermeister in Hochstetten. Stellvertreter: Schinpf, Forstmeister in Bruchsal, Steingötter, Oekonomierat in Heidelberg, Schaub, Altbürgermeister in Muggensturm, J. Morgenthaler, Landwirt in Fautenbach, W. Fr. Spohr, Bürgermeister in Spöck.

Beamte: Hilfsarbeiter des Vorsitzenden: Karl Friedr. Schoch, Apotheker. Kassier: Max Paulus. Sekretär: Karl Leis. Revisor: Karl Kornhäus. Registrator: Rudolf Bürg, Bureauvorsteher. Gustav Bögele, Sekretariatsassistent. Adolf Hemminger, Bureauassistent. Franz Honold, Wilhelm Hoff, Kanzleiaffizienten. Kanzleidiener: Wilhelm Schill.

23. Schiedsgerichte für Arbeiterversicherung.

- a. in Mannheim für die Kreise Mannheim, Heidelberg und Mosbach: Vorsitzender: Geh. Reg.-Rat August Brecht. Stellvertreter: Reg.-Rat Joh. Holzwart; Sekretariat: H. Schmitt, Oberverwaltungssekretär; K. Nilson, Registrator. L. Hell, Kanzleiaffizient. H. Bickel, Kanzleigehilfe.
- b. in Karlsruhe für die Kreise Karlsruhe und Baden: Vorsitzender: Dr. Adolf Klotz, Oberamtmann. Stellvertreter: August Wendt, Geh. Regierungsrat in Ettlingen. Registrator: R. Mürmann. Aktuare: D. Gilbert, A. Schneider.
- c. in Freiburg für die Kreise Offenburg, Freiburg und Lörrach: Vorsitzender: Geh. Regierungsrat Karl Reinhard. Stellvertreter: Regierungsassess. L. Bellenbeckh. Registrator: R. Krauth, Oberverwaltungssekretär. Aktuar: H. Niebergall. Kanzleigehilfe: L. Scholl.

d. in Konstanz für die Kreise Konstanz, Waldshut und Billingen:
 Vorsitzender: Dr. Max Kenner, Oberamtmann. Stellvertreter:
 Amtmann Dr. Keller und Paul Haußer, Regierungsassessor.
 Registrator: K. Märker. Aktuar: Schüpff.

II. Verwaltungsrechtspflege.

Verwaltungsgerichtshof.

Präsident: Dr. F. Sewald, Wirtl. Geh. Rat

Räte: Ernst Behr, Geh. Rat 3. Kl., vord. Rat; Wilh. Holzmann,
 Geh. Rat 3. Kl., Konrad Krehborn, Emil Kufzbaum, Wilh.
 Schupp, Verwaltungs-Gerichtsräte, ständ. Ersachrichter. Ober-
 landesgerichts-Räte Karl May, Dr. Nathan Stein.

Kanzlei: Sekretariat: W. Schmitt, Oberamtmann. Registrator
 und Expeditor: K. Minnig, Kanzleirat. Lud. Reuther, Ober-
 verwaltungsjekretär. Kanzleiaffistenten: A. Dörr, J. Schuh-
 macher. Kanzleidiener: G. Radtke.

III. Kreise und Gemeinden.

1. Kreis Konstanz: (1867 Kilometer ohne Bodenseefläche
 161,330 Einw.) — umfaßt die Amtsbezirke Eugen, Kon-
 stanz, Meßkirch, Pfullendorf, Stockach, Überlingen; Sitz
 der Kreisverwaltung in Konstanz.
2. Kreis Billingen: (1061 Kilometer, 81,739 Einw.) —
 umfaßt die Amtsbezirke Donaueschingen, Triberg, Billingen;
 Sitz der Kreisverwaltung zu Billingen.
3. Kreis Waldshut: (1240 Kilometer, 82,869 Einw.) —
 umfaßt die Amtsbezirke Bonndorf, Säckingen, St. Blasien,
 Waldshut; Sitz der Kreisverwaltung zu Waldshut.
4. Kreis Freiburg: (2189 Kilometer, 265,732 Einw.) —
 umfaßt die Amtsbezirke Breisach, Emmendingen, Ettenheim,
 Freiburg, Neustadt, Staufen, Waldkirch; Sitz der Kreisver-
 waltung zu Freiburg.
5. Kreis Lörrach: (962 Kilometer, 110,939 Einw.) —
 umfaßt die Amtsbezirke Lörrach, Müllheim, Schönau,
 Schopfheim; Sitz der Kreisverwaltung zu Lörrach.
6. Kreis Offenburg: (1597 Kilometer, 187,822 Einw.) —
 umfaßt die Amtsbezirke Kehl, Lahr, Oberkirch, Offenburg,
 Wolfach; Sitz der Kreisverwaltung zu Offenburg.
7. Kreis Baden: (1042 Kilometer, 165,774 Einw.) —
 umfaßt die Amtsbezirke Achern, Baden, Bühl, Rastatt; Sitz
 der Kreisverwaltung zu Baden.

8. Kreis Karlsruhe: (1525 □ Kilometer, 444,723 Einw.) — umfaßt die Amtsbezirke Bretten, Bruchsal, Durlach, Ettlingen, Karlsruhe, Pforzheim; Sitz der Kreisverwaltung zu Karlsruhe.
9. Kreis Mannheim: (465,⁹² □ Kilometer, 295,310 Einw.) — umfaßt die Amtsbezirke Mannheim, Schwetzingen, Weinheim; Sitz der Kreisverwaltung zu Mannheim.
10. Kreis Heidelberg: (972 □ Kilometer, 190,370 Einw.) — umfaßt die Amtsbezirke Eppingen, Heidelberg, Sinsheim, Wiesloch; Sitz der Kreisverwaltung zu Heidelberg.
11. Kreis Mosbach: (2166 □ Kilometer, 155,224 Einw.) — umfaßt die Amtsbezirke Abelsheim, Boppart, Buchen, Eberbach, Mosbach, Tauberbischofsheim, Wertheim; Sitz der Kreisverwaltung zu Mosbach.

Finanzministerium.

Minister: Joseph Rheinboldt, Erzellenz.

A. Finanzabteilung.

Ministerialdirektor: Reinhard Schellenberg.

Räte: Ferd. Antoni, Rud. Moser, Emil Zimmermann (Rechtsreferent), W. Gimbel, Ministerialräte. H. Kempff, Ministerialrat und stellvertr. Bundesratsbevollmächtigter mit dem Wohnsitz in Berlin.

Bautechn. Referent: Professor Ostendorf.

Technische Revision: L. Sing, Oberbauinspektor.

Finanzinspektion: E. Sandfried, J. Weigand, Finanzinspektoren.

Kanzlei: Sekretäre: L. Schneider, Finanzamtman. Martin, Finanzassessor. Gg. Diefenbacher, Oberrechnungsrat. Revisoren:

Friedrich Gottlob, W. Schnäbele, K. Wollfart, K. Huber, Rechnungsräte. Registratur: Bureauvorsteher: W. Müller,

D. Webel, Kanzleiräte. K. Mettenberger, Registrator. G. Richter, G. Mann Kanzleiaffistenten. W. Götz, G. Dalchow (Hausmeister), Kanzleidiener.

B. Eisenbahnabteilung.

Julius Schulz, Geh. Rat, Ministerialdirektor. A. Wolpert, Ministerialrat. K. Reclanus, Regierungsrat. L. Baumann, Baurat. Maas, Oberbauinspektor.

Kanzlei: K. Laub, Oberrechnungsrat. J. Kull, Kanzleirat. Jung-hans, Oberrevisor. E. Kreisemann, Kanzleiaffistent. G. Heß, Kanzleidiener.

Ministerialkommission für das Hochbauwesen.

Von Seiner Königlichen Hoheit dem Großherzog für die fünf Jahre 1908 - 1912 ernannte Mitglieder:

H. Behaghel, Oberbaurat, Vorstand der Kirchenbauinspektion Heidelberg; H. Billing, Professor an der Techn. Hochschule in Karlsruhe; K. Hoffacker, Professor, Direktor der Kunstgewerbeschule in Karlsruhe; Ph. Kircher, Oberbaurat, Direktor der Baugewerkschule in Karlsruhe und Konservator der öffentlichen Baudenkmale; Friedr. Kredell, Oberbaurat, Kollegialmitglied der Forst- und Domänenverwaltung. K. Moser, Professor, Architekt in Karlsruhe; Friedr. Ostendorf, Professor an der Techn. Hochschule in Karlsruhe; A. Stürzenacker, Baurat in Karlsruhe; Dr. D. Warth, Geh. Oberbaurat, Professor an der Techn. Hochschule in Karlsruhe.

Landeshauptkasse.

Sub. Frohmüller, Finanzrat, Vorstand, Hauptkassier; Frid. Bosh, Rechnungsrat. K. Leuz, B. Mühle, Rechnungsräte. W. Hartmann, Fried. Hirth, Konst. Hornung, K. Wehrle, Oberfinanzsekretäre. W. Soulier, J. Holz, A. Weickgenannt, M. Schindler, A. Weber, Finanzsekretäre. Schuler, Finanzassistent. G. Schmidt, Kanzleiaffistent. Muchenberger und Sutter, Kanzleidiener.

Staatsschuldenverwaltung.

Amortisations- und Eisenbahnschuldentilgungskasse.

Otto Ballweg, Geh. Rat II. Kl., Direktor. H. Kaiser, Finanzrat. Lenz, Finanzamtmann. Hauptkassier: Otto Steinbach, Oberrechnungsrat. Otto Gerhard, Fr. Vogel, Rechnungsräte. Jos. Hamming, Ph. Reinfarth, Oberfinanzsekretäre. Th. Spengler, K. Seufert, A. Preuß, Jos. Albert, A. Kettemann, Schupp, Finanzsekretäre. Stangl, Finanzassistent. Ausmann, Schildhorn, Kanzleiaffistenten. Schmidt, Keller, Kanzleidiener.

Forst- und Domänenverwaltung.

Direktor: Paul Tröger, Geh. Rat II. Kl.
Vorstand: Friedr. Schweichard, Geh. Oberforststrat.
Räte: Josef Siegl, Moritz Reinach, Geh. Finanzräte, Kredell, Oberbaurat, Eug. Gretsch, Oberforststrat, Friedr. Thilo, Friedr. Fels, Karl Ens, Dr. Friedrich Eichhorn, Bapt. Jäger, Forsträte. Joh. Derndinger, Albert Kircher, Domänenräte, Runo Couradi, Regierungsrat, Erich Naumann, Bergrat.
Außerordentliches Mitglied: A. Siefert, Geh. Oberforststrat u. Prof. Sekretariat: S. Lambinus, K. Wepler, Finanzamtmänner, Emil Mühle, Forstamtmann, H. Zircher, Forstassessor.

Kontrollbureau: Georg Schwaninger, Oberrechnungsrat, Vorsteher, Fr. Maier, Oberrevisor, Jakob Baschang, Joh. Arnold, Konrad Waidler, Revisoren.

Revision: Karl Schwarz, Oberrechnungsrat, Vorsteher, Gustav Adolf Schmidt, Josef Berenz, Johann Braun, Gottfried Dörr. Rechnungsräte. Otto Keller, Anton Blank, Oberrevisoren, Max Matt, Dom.-Verw. a. D.

Expeditur: Ludwig Reuther, Oberfinanzsekretär.

Bautechnisches Sekretariat: Martin, Oberbausekretär.

Registratur: Dom. Falbisaner, Oberfinanzsekretär. Rob. Blum, Friedr. Tschiple, Karl Lamerdin, Registratoren, Aug. Schildhorn, Jak. Bauer Bureauassistenten.

Vermessungsbureau: Adolf Schild, Forstobergeometer, Vorsteher; Hugo Wolf, Forstgeometer, Artur Längle, Geometer, Karl Weigel, Oberzeichner, A. Troll, Alwin Göttert, Hebingen, Fuchs, Adler, Zeichner.

Bureau f. Forsteinrichtung u. Forststatistik: Fdr. Rein, Forstamt. Bureau für forstliches Versuchswesen: Dr. Emil Wimmer, Forstamtman, Alex. Tafel, Forstassessor.

Kanzlei: Karl Spannuth, Bureauassistent. Höllstin, Mayer, Graf, Singler, Kanzleiaffistenten. B. Firner, C. Rudolf, Masch.-Schrb. Kanzleidiener: G. Koster, R. Vorbeer, Alois Mosbacher.

Der Forst- und Domänendirektion untergeordnete Behörden.

1. Domänenämter.

Baden: Amtsbezirke Baden, Rastatt. Forstbezirke Baden, Forbach, Kaltenbrunn, Gernsbach, Rothensfels, Rastatt. Mit dem Hauptsteueramt vereinigt.

Bonnard: Amtsbezirke Bonnard, Neustadt mit Ausnahme der unter Freiburg genannten Orte. Forstbezirke Böfingen, Bonnard, Stühlingen, Uhligen. Th. Gast, Oberdomäneninsp. Hermann, Finanzsekretär. Kanzleiaffistenten: Schollain, W. Müller. Brauereiverrechner in Rothaus: M. Bäh, Kassier. Braumeister: A. von Kilian.

Bruchsal: Amtsbezirke Bruchsal, Bretten, Eppingen. Forstbezirke Bretten, Eppingen, Bruchsal, Graben, Philippsburg, Odenheim. J. Fehrenbach, Oberdomäneninspektor. Oskar Kauh, Kassier. Neuberger, Oberfinanzsekr. Wiehl, Finanzsekr. Fr. Sauter, Bureauassistent. Heiß, Kanzleiaffistent.

Bühl: Amtsbezirk Bühl, von Achern: Achern und Großweier; von Kehl: Grauelbaum, Helmlingen, Lichtenau, Nemprechts-

hofen, Muckenschopf und Scherzheim. Forstbezirke Ottenhöfen, Rheinbischofsheim, Bühl, Herrentwies, Steinbach. Dominikal-Person, Oberdomäneninspektor.

Emmendingen: Amtsbezirke Emmendingen und Ettenheim; von Freiburg: Neuershausen, von Breisach: Bischoffingen, Jechtingen, Kiechlingsbergen, Königshaffhausen, Leiselheim, Sasbach, Schelingen. Forstbezirke Emmendingen, Kenzingen und Ettenheim. Domänenrat. Klingmann, Finanzsek. G. Schausler, Kanzleiaffistent.

Freiburg: Amtsbezirke Müllheim, Staufen, Freiburg mit Ausnahme von Neuershausen, Breisach mit Ausnahme der unter Emmendingen genannten Orte; von Neustadt: Hintergarten, Waldau; Amtsbezirk Waldkirch. Forstbezirke Kandern, Oberweiler, Sulzburg, Staufen I und Staufen II, Breisach, Wendlingen, Freiburg, Kirchgarten, Neustadt, St. Märgen und Waldkirch. Albert Creelius, Domänenrat. Hörner, Reichle, Finanzsekretäre. J. Braun, Kanzleiaffistent.

Heidelberg: Amtsbezirke Heidelberg, Weinheim, Schwellingen mit Ausnahme der unter Mannheim genannten Orte, Einsheim, Mosbach und Eberbach. Forstbezirke Wiesloch, Schwellingen, Weinheim, Heidelberg, Schönau, Neckargemünd, Einsheim, Neckarbischofsheim, Neckarschwarzach, Eberbach, Mosbach. Hch. Zimmermann, Oberdomäneninspektor. K. Mayer, Weltin, Finanzsekretäre. Paul Sperling, Kanzleiaffistent. Schloßkassier: Wörne, Finanzsek. Schloßgartenaufseher: Altmstadt, Schmäh.

Karlsruhe: Amtsbezirk Karlsruhe, Durlach und Ettlingen. Forstbezirke Mittelberg, Ettlingen, Karlsruhe, Durlach, Langensteinbach u. Stein. Rudolf Krieger, Domänenrat. Kassier: August Noë, Rechnungsrat. Sekretär: Kettinger, Finanzassessor. J. Kunz, Kanzleiaffistent.

Kehl: Amtsbezirk Kehl mit Ausnahme der unter Bühl genannten Orte; von Offenburg: Marlen. Forstbezirk Kork. Ludw. Waibel, Oberdomäneninspektor.

Konstanz: Amtsbezirk Konstanz mit Ausnahme von Güttingen. Amtsbezirk Engen mit Ausnahme der unter Stockach genannten Orte; von Stockach: Beuren. Forstbezirke Konstanz, Radoitzell, Engen. Vorstand: Otto Odenwald, Oberdomäneninspektor. II. Beamter: Otto Henrici, Finanzamtman. K. Weil, Finanzsekretär. Fr. Heuser, Kanzleiaffistent.

Lörrach: Amtsbezirke Lörrach, Schönau, Schopfheim. Forstbezirke Wollbach, Schönau i. W., Schopfheim, Lörrach, Todtnau. Mit dem Hauptsteueramt vereinigt.

- Mannheim:** Amtsbezirk Mannheim; von Schwefingen: Brühl u. Rohrhof. Forstbezirk Mannheim. *Jak. Vierling, Domänenrat. Joseph Bläß, Finanzsekretär.*
- Meersburg:** Amtsbezirk Überlingen. Forstbezirke Markdorf, Überlingen. *Julius Hertert, Oberdomäneninspektor. Deimling, Finanzsekretär.*
- Offenburg:** Amtsbezirke Lahr, Offenburg mit Ausnahme des unter Kehl genannten Ortes; Wolfach. Forstbezirke Lahr, Ichenheim, Offenburg, Gengenbach, Zell a. H., Wolfach, Neuchen und Peterstal. *Friedrich Zimmermann, Oberdomäneninspektor. J. Indlefer, Kassier.*
- Pforzheim:** Amtsbezirk Pforzheim. Forstbezirke Pforzheim, Huchensfeld. Mit dem Hauptsteueramt vereinigt.
- St. Blasien:** Amtsbezirk St. Blasien. Forstbezirke St. Blasien, Schluchsee, Todtmoos. Mit dem Finanzamt verbunden.
- Stoßach:** Amtsbezirke Stoßach, Neßkirch, Pfullendorf; von Konstanz: Güttingen und von Engen: Emmingen und Honstetten. Forstbezirke Stoßach, Pfullendorf, Neßkirch. Mit dem Finanzamt vereinigt. *Obersteuerinspektor Fuchs.*
- Tauberbischofsheim:** Amtsbezirke Abelsheim, Borberg, Tauberbischofsheim, Wertheim, Buchen. Forstbezirke Abelsheim, Borberg, Gerlachsheim, Tauberbischofsheim, Wertheim, Harbheim, Wallbüren, Buchen. Mit dem Finanzamt vereinigt. *Karl Konanz, Finanzrat.*
- Tiengen:** Amtsbezirke Waldshut, Sädingen, Forstbezirke Jestetten, Tiengen, Sädingen. *Oberdomäneninspektor Ludw. Honegger.*
- Villingen:** Amtsbezirke Villingen, Donaueschingen, Triberg, Forstbezirke Blumberg, Geisingen, Donaueschingen, Furtwangen, Villingen, Triberg. Mit dem Finanzamt verbunden. *Obersteuerinspektor Karl Neßler.*

2. Großherzogliche Forstämter.

- Abelsheim.** Vorstand: *Friedr. Louis, Oberförster.*
- Baden.** Vorstand: *Fehr. v. Stetten, Forstmeister.*
- Blumberg** (Sitz Donaueschingen). Vorstand: *Freiherr Dr. v. Schauenburg, Oberförster.*
- Bonnorf.** Vorstand: *O. Eberbach, Oberförster. Th. Dittmann, 2. B.*
- Borberg.** Vorstand: *Otto Krieger, Oberförster.*
- Breisach.** Vorstand: *Ludwig Wagner, Oberförster.*
- Bretten.** Vorstand: *Karl Philipp, Oberförster.*
- Bruchsal.** Vorstand: *H. Schimpf, Forstmr., v. Kienle, 2. B.*
- Buchen.** Vorstand: *Wangler Forstmeister.*

- Bühl. Vorstand: K. Häfele, Oberförster.
 Donaueschingen. Vorstand: Rud. Waniel, Oberförster.
 Durlach. Vorstand: Wittemann, Forstmeister.
 Eberbach. Vorstand: Kirchgöbner, Oberförster.
 Emmendingen. Vorstand: E. Hof, Forstmeister.
 Engen. Vorstand: E. Frehler, Oberförster.
 Eppingen. Vorstand: K. Schaler, Oberförster.
 Eitenheim. Vorstand: G. Langenbach, Forstmeister.
 Ettlingen. Vorstand: J. Fischer, Forstmeister.
 Freiburg. Vorstand: L. Müller, Forstmeister. C. Ostner,
 Forstamtman, 2. B.
 Forbach I. Vorstand: W. Friederich, Oberförster.
 Forbach II. Vorstand: C. Stephani, Oberförster.
 Furtwangen. Vorstand: F. Gambinus, Oberförster.
 Geisingen. Vorstand: Jos. Krauß, Oberförster.
 Gengenbach. Vorstand: L. Diemer, Oberförster.
 Gerlachsheim. Vorstand: Karl Knierer, Oberförster.
 Gernsbach. Vorstand: Alex. Krieger, Oberförster.
 Graben (Sitz Bruchsal). Vorstand: Albert Köhler, Forstmsr.
 Hardheim. Vorstand: A. Hertig, Oberförster.
 Heidelberg. Vorstand: Adnige, Forstrat.
 Herrenwies (Sitz Forbach). Vorstand: G. Sexauer, Forstm.
 Huchenfeld (Sitz Pforzheim). Vorstand: Weismann, Forstm.
 Jähenheim (Sitz Lahr). Vorstand: v. Bodman, Forstmeister.
 Jettetten. Vorstand: Karl Feist, Oberförster.
 Kaltenbrunn (Sitz Gernsbach). Vorstand: Josef Kettner, Ober-
 förster. Lang, Oberförster, 2. B.
 Kandern. Vorstand: Wilh. Hamm, Oberförster.
 Karlsruhe. Vorstand: J. Hamm, Forstmeister.
 Kenzingen. Vorstand: G. Bauer, Forstmeister.
 Kirchzarten. Vorstand: G. Riedmattler, Forstmeister. Nestle,
 Forstamtman, 2. B.
 Konstanz. Vorstand: F. Hübsch, Forstmeister.
 Kork. Vorstand: Hans Gund, Oberförster.
 Lahr. Vorstand: Korn, Forstm., Hartweg, Forstamt., 2. B.
 Langensteinbach. Vorstand: v. Schweichard, Forstmeister.
 Löfingen. Vorstand: Emil Seidel, Oberförster.
 Lörrach. Vorstand: Th. Paravicini, Oberförster.
 Mannheim. Vorstand: Emil Baumann, Forstmeister.
 Markdorf. Vorstand: Karl Vitsch, Oberförster.
 Meßkirch. Vorstand: Ad. Kaupp, Oberförster.
 Mittelberg (Sitz Ettlingen). Vorstand: C. Waag, Forstmeister.
 Krieg, Forstamtman, 2. B.
 Mosbach. Vorstand: B. Daumüller, Oberförster.

- Nedarbischhofshcim. Vorstand: W. Böller, Oberförster.
 Nedarngemünd. Vorstand: Mühlhäuser, Oberförster. Salz-
 geber, 2. B.
 Nedarfchwarzach. Vorstand: Heinr. Steidel, Oberförster.
 Neustadt. Vorstand: Dr. L. Barth, Oberförster.
 Oberweiler. Vorstand: Adolf König, Oberförster.
 Odenheim. Vorstand: Herm. Löffen, Oberförster.
 Offenburg. Vorstand: G. Krautinger, Forstmeister.
 Ottenhöfen. Vorstand: Josef Müller, Oberförster. Jung-
 hanns, Forstamtman, 2. B.
 Peterstal. Vorstand: K. Lutenrieth, Oberförster.
 Porzheim. Vorstand: Karl Rau, Forstmeister. Fichtl, Forst-
 amtman, 2. B.
 Philippsburg. Vorstand: J. Senges, Oberförster.
 Pullendorf. Vorstand: Dr. Fellner, Oberförster. Oskar Bregcr,
 Forstamtman, 2. B.
 Radolfszell. Vorstand: Menzer, Forstm. Rob. Häbler, 2. B.
 Rastatt. Vorstand: W. Heuß, Forstmeister.
 Renden. Vorstand: Rud. Woll, Oberförster.
 Rheinbischhofshcim. Vorstand: Aug. Günther, Oberförster.
 Rotenfels (Siz Rastatt). Vorstand: Oskar Bisinger, Ober-
 förster. Artopoulos, Forstamtman, 2. B.
 Säckingen. Vorstand: O. Spiztmüller, Oberförster.
 St. Blasien. Vorstand: Th. Hitz, Oberförster.
 St. Märgen. Vorstand: Paul Franck, Oberförster.
 Schluchsee. Vorstand: K. Kettich, Oberförster.
 Schönan b. H. (Siz Nedarngemünd). Vorstand: Roth, Forstmstr.
 Schönan t. W. Vorstand: Dießlin, Forstmeister.
 Schopshcim. Vorstand: Karl Kopp, Oberförster.
 Schwesingen. Vorstand: Freibcrger, Forstmeister.
 Sinsheim. Vorstand: K. Sachs, Oberförster.
 Staufcn I. Vorstand: Gutmann, Forstmeister.
 Staufcn II. Vorstand: K. Hünzmann, Oberförster.
 Steinbach. Vorstand: Herm. Reuter, Oberförster.
 Stein. Vorstand: G. Schweickert, Oberförster.
 Stockach. Vorstand: H. Schlecht, Oberförster. Hieronimus,
 Forstamtman, 2. B.
 Stühlingen. Vorstand: Heinr. Seyb, Oberförster.
 Sulzburg. Vorstand: Frz. BATTLEHNER, Oberförster.
 Tauberbischhofshcim. Vorstand: Albert Thoma, Oberförster.
 Tiengen. Vorstand: Dr. Rud. Pfefferkorn, Oberförster.
 Todtnoos. Vorstand: Albert Huy, Oberförster.
 Todtnau. Vorstand: Dr. Hermann Stoll, Oberförster.

- Eriberg. Vorstand: G. Fenzling, Oberförster.
 Heberlingen. Vorstand: Emil Bell, Forstmeister.
 Hehlingen. Vorstand: Eugen Sib, Oberförster.
 Billingen. Vorstand: Wilh. Killius, Oberförster. Fr. Hart-
 nagel, Forstamtman, 2. B.
 Waldfirch. Vorstand: Alb. Kurz, Forstmeister. Keller, Forst-
 amtman, 2. B.
 Walldürn. Vorstand: Oskar Kurz, Oberförster.
 Weinheim. Vorstand: Heinr. Wendt, Oberförster.
 Wendlingen (Sitz Freiburg). Vorstand: Gustav Keller, Forst-
 meister. C. Offner, Forstamtman, 2. B.
 Wertheim. Vorstand: A. Blaz, Forstmeister.
 Wiesloch. Vorstand: Fr. Cadenbach, Forstmeister.
 Wolfach. Vorstand: Ph. Reinhardt, Oberförster. F. Burger,
 Forstamtman, 2. B.
 Wollbach (Sitz Lörrach). Vorstand: Greiner, Forstmeister.
 Engesser, Forstamtman, 2. B.
 Zell a. H. Vorstand: Friedr. Jörgen, Oberförster.

Städtische Forstämter.

- Baden I. Vorstand: F. Rothmann, Oberförster.
 Baden II. Vorstand: Fritz Helbing, Oberförster.
 Freiburg. Vorstand: Emil Fieser, Oberförster.
 Heidelberg. Vorstand: R. Krutina, Oberförster.
 Billingen. Vorstand: Jak. Neutirch, Oberförster.

Verzeichnis der Forstassessoren.

1900. A. Gebhard, Gust. Hambrecht, K. Nühle. 1901. Otto Faudi,
 Herm. Fürstenwerth, Ed. Jhrig, Fried. Malsch, Max Kochlich, Gg. von Rind,
 Bernh. Stolz, Friedr. Schäfer. 1902. Emil Wiltner, Leop. Schick, Ernst
 Bogt, Herm. Walli. 1903. Herm. Dörner, Jul. Fath, Albrecht von Göler,
 Ern. Gäner. 1904. Herm. Bösch, Jos. Falst, Karl Ganter, Wakt. Reidhard.
 1905. Hub. Zircher. 1906. Theod. Bassermann, Otto Becker, Rich. Melling,
 Otto Schuler, Wilh. Seitz, Albr. Stürmer, Alex. Tafel. 1907. B. Becker,
 H. Dießlin, Otto Faber, L. Gillardon, W. Hug, M. Graf v. Preyßing, Max
 Seeger, K. Zwisselhoffer. 1908. M. Langer, Dr. Stas, D. Zipperlin.

Verzeichnis der Forstpraktikanten.

1908. Max Fischer, A. Frisch, K. Grether, Karl Koch, Fritz Meiß.
 1909. E. Bisfinger, Ernst Judikar, H. Hindenlang, Fr. Keller, Eugen Lang,
 K. Müller. 1910. B. Hepp, Rud. Knoll, Hans Könige.

3. Salinenämter.

- Dürheim: G. Keller, Obersalineninspekt. K. Baumann, Kassier.
 Jangner, Finanzsekretär. Edelmann, techn. Assistent. Roë,
 Magazinmeister. Lippert, Wertführer. Köpfer, Bureauassistent.
 Wöllner, Amtdiener.

Rappena: W. Laub, Bergrat. Kassier: H. Siegele. Heßmann, Finanzsekretär. J. Dörr, G. Kreuzer, techn. Assistenten. J. Fellhauer, Werksführer. F. Link Bureauassistent. Bohleber, Amtsdienner.

4. Verwaltung des Bergwesens.

Obere Bergbehörde: Forst- und Domänenverwaltung. Referent: Erich Naumann, Bergrat. Bergmeister: Dr. Ziervogel.

Zoll- und Steuerdirektion.

Direktor: Emil Seubert, Staatsrat.

Vorsitzende Räte: Max Hilbrandt, A. Kramer, Geheime Oberfinanzräte.

Räte: O. Elstätter, Dr. F. Gutmann, W. Stamer, Geh. Finanzräte. J. Stuber, G. Zimmermann, Dr. Steinbrenner, F. Rübke, (Rechtsreferent), K. Trippel, M. Fleischmann, S. Sammet, A. Büche, Finanzräte.

Hilfsreferenten: H. Wagner, Obersteuerinspekt. A. Kirchgäßner, Finanzamtman.

Sekretariat: R. Grobkopf, F. Haas, Dr. Hertel, M. Schneckenburger, Finanzamtman. Mayer, Hoffmann, Michern, Rappes, Dr. Jäger, Finanzassessoren.

Steuerinspektion: H. Sticks, Obersteuerinspektor. Dr. Ott, Steuerinspektor. W. Erhardt, G. Hesch, Finanzamtman.

Rechnungsbureau: Vorstände: A. Jäger, Oberrechnungsrat, J. Kern, Rechnungsrat. W. Rohr, A. Kilb, Oberrevisoren. Müller, Ruth, Hasel, Friedel, Köhler, Wild, Rothmund, Gärtner, Stahl, Revisoren.

Revision: Vorstand: G. Steigert, Oberrechnungsrat. L. Göb, A. Odenwald, K. Kilian, J. Kirchgäßner, J. Tröndle, Rechnungsräte. K. Link, Kanzleirat. J. Widenhäuser, F. Vueb, K. Sautner, J. Steiner, F. Hochschild, A. Bekold, A. Durand, F. A. Blas, Oberrevisoren. Köhmel, Blas, Revisoren.

Kostenrevision. Dienstvorstand: W. Österng, Rechnungsrat. Val. Galm, Rech.-Rat; K. Denz, J. Zimmermann, Oberrevis. Registratur: A. Dehlschlägel, O. Metzger, Kanzleiräte. W. Kiegel, F. Füller, H. Marbeiter, Oberfinanzsekretäre.

Expeditur: Dienstvorstand: A. Hütther, Oberfinanzsekretär. G. Hummel, Th. Moser, F. Bühlmann, Bureauassistenten. A. Heßmann, G. Jung, J. Richter, H. Krause, v. Briel, Berthold, Dahringer, Kanzleiassistenten.

Kanzleidiener: Hammerle, Hehl, Reich, Schröder, Polz.

A. Der Zoll- und Steuerrichtung untergeordnete Behörden.

1. Finanzämter.

Achern. Bezirk: Amtsgerichts- und Amtsbezirk Achern, Kehl, Oberkirch (75309 Einw.). Vorstand: Franz Kremp, Obersteuerinspektor. R. Th. Zeiser, Kassier. Herm. Weber, Ernst Erlacher, Steuerkontrollreure. Jak. Krimmel, Kanzleiaffist. Herm. Baumgartner, Oberzollaufseher. Chr. Wilh. Kurth, Obersteueraufseher. Steueraufseher: Felix Fischer, Friedr. Jahraus in Kappelrobeck, J. Gg. Blattmann, Breinlinger in Kehl, J. Mich. Busch in Bichtenau, Otto Wacker, Isidor Heuchemer in Oberkirch, Karl Hercher in Oppenau, Ludwig Huber in Rheinbischofsheim.

Baden. Mit dem Hauptsteueramt Baden verbunden.

Bretten. Bezirk: Amtsbezirke Bretten, Durlach (68667 Einw.). Vorstand: Otto Beger, Obersteuerinspekt. Gg. Berg, Osk. Schneider, Finanzsekretäre. Emil Stolzner, Steuerkontrollreure. Ph. Schmidt, Oberzollaufseh. Max Diemer, Obersteuerauff. Steueraufseher: Baumgärtner, Dittes in Durlach, Andr. Walz in Gochsheim, Jak. Naber in Königsbach, Klemens Seiler in Weingarten.

Bruchsal. Bezirk: Amtsbezirk Bruchsal (68198 Einw.). Vorstand: Dr. Otto Zoller, Obersteuerinspekt. R. Frd. Stengele, Kassier. Sud Kläiber, Oberfinanzsekretär. R. Alfeld, Obersteuerkontrollreure. R. Greulich, Oberzollaufseh. Ad. Vorbach, Obersteueraufseher. Rapp, Kurz, Steueraufseher.

Zollabfertigungsstelle am Bahnhof. Eggenberger, Oberzollverwalter. Beck, Zollassistent.

Donaueshingen. Bezirk: Amtsbezirke Donaueshingen, Neustadt (40446 Einw.). Vorstand: Jul. Eichhorn, Obersteuerinspektor. A. Kieger, Finanzsekretär. J. Kiefer, Obersteueraufseher. Steueraufseher: Frd. Benz, Ott in Lenzkirch, Wipfler in Böfingen, Grün in Neustadt.

Emmendingen. Bezirk: Amtsgerichts- und Amtsbezirke Breisach, Emmendingen, Waldbirch (75255 Einw.). Vorstand: Hch. Kirich, Obersteuerinspektor. Herm. Englert, Kassier. Otto Bühler, Jak. Hagen, Finanzsekretäre. A. Jaschinsky, Kanzleiaffist. Wilh. Fricke, Oberzollaufseher. Fr. Zimmermann, Obersteuerkontr. Fr. Weidenhammer, Steuerkontr. Gg. J. Albiez, Obersteueraufseher. Steueraufseher: Dan. Maier, Eug. Diederhof in Emmendingen, W. Baible, Ad. Viehler in Breisach, Ziegler in Gichtetten, Stein in Elzach, Genter in Oberrotweil, Brecht in UnterSimonswald, Iber, Gmelin in Waldbirch.

- Freiburg.** Mit dem Hauptsteueramt verbunden.
- Heidelberg.** Mit dem Hauptsteueramt verbunden.
- Hornberg.** Bezirk: Amtsbezirke Wolfach, Triberg (50 127 Einw.).
Vorstand: Leo Zeiser, Obersteuerinspektor. Otto Schmitzhelm, Jos. Spiz, Finanzsekretäre. Güb, Steuerkontrollleur. Karl Hertweck, Obersteueraufscher. Steueraufscher: Stijf in Schiltach, Fischer in Triberg, Bohn in Wolfach.
- Karlsruhe.** Bezirk: Stadt Karlsruhe (123 682 Einw.).
Vorstand: Alb. Haug, Obersteuerinspektor. Otto Kuth, Finanzamtman. Wilh. Fridrich, Rechnungsrat. Gg. Lupperger, Fdr. Schupp, R. Sterl, Finanzsekretäre. Singler, Kanzleiaffist. Schieß, Weidner, Kanzleidiener. Lauer, Obersteueraufscher. Steueraufscher: Hörle, Duttle, Anritter, Dumen, Degen, Schmidt, Treiber, Winai, Gerber, Ziser, Lindwedel in Karlsruhe, Seb. Schilling in Karlsruhe-Mühlburg.
- Karlsruhe.** Landbezirk. Mit dem Hauptsteueramt Karlsruhe verbunden.
- Konstanz.** Mit dem Hauptsteueramt Konstanz verbunden.
- Lahr.** Mit dem Hauptsteueramt Lahr verbunden.
- Lörrach.** Mit dem Hauptsteueramt Lörrach verbunden.
- Mannheim.** Bezirk: Amtsbezirk Mannheim (168 700 Einw.).
Vorstand: Dr. Engelbert Bernauer, Obersteuerinspekt. Frz. Guggenbühler, Finanzamtman. Gg. Föhrenbach, Rechnungsrat. A. Burkard, M. Hammer, Finanzsekretäre. Lantsche, Gumbel, Kassendiener. Diehm, Obersteueraufscher. Steueraufscher: A. Münch, A. Rigi, J. Bodmer, Müller, A. Perle, Rottenecker, S. Scharer, C. Schmidt, Schunder, Vetter, Zwick, Vockazer, L. Dreher, G. Fried, W. Wenz in Mannheim.
- Mannheim.** Landbezirk. Mit dem Hauptsteueramt Mannheim verbunden.
- Mosbach.** Bezirk: Amtsgerichts- und Amtsbezirke Abelsheim, Eberbach, Mosbach (60 153 Einw.).
Vorstand: Dr. Gust. Kaiser, Obersteuerinspektor. R. Güde, J. Wohlfart, Finanzsekretäre. Wilh. Kaiser, Steuerkontrollleur. Joh. Maier, Obersteueraufscher. Steueraufscher: Linder in Mosbach, Fäbndrich in Osterburken, Biedermann in Rosenberg, Brandenburger in Abelsheim, Lehn in Aglasterhausen, Bernhard in Willigheim, Schmitteckert in Eberbach, in Hahmersheim.
- Müllheim.** Bezirk: Amtsgerichts- und Amtsbezirke Müllheim, Staufen (39 370 Einw.).
Vorstand: Fried. Stepp, Obersteuerinsp. Karl Hanagarth, Oberfinanzsekr. Emil Kirner, Finanzsekr. R. Reimnuth, Steuerkontroll. Moriz Teufen-

bach, Obersteueraufseher. Peter Kerpel, Kassendiener. Steueraufseher: Jak. Eisenring in Müllheim, Wurzel in Schliengen, Wolff in Staufen, Hilbrandt in Sulzburg. Offenburg. Bezirk: Amtsbezirk Offenburg (62826 Einw.). Vorstand: Aug. Kleiser, Obersteuerinspektor. Alex. Hörig, Karl Ganter, Phil. Eberwein, Finanzsekretäre. Gg. Kind, Obersteuerkontrollleur. Roth, Steuerkontrollleur. Bernh. Walz, Oberzollaufseher. Hugo Vorgrimmler, Obersteueraufseher. Jos. Maier, Kassendiener. Steueraufseher: Frmert, Grattolf, Ring in Offenburg, Binder in Zell a. H., Rister in Gengenbach, Hertweck in Appenweier, Schmitt in Altenheim.

Pforzheim. Mit dem Hauptsteueramt Pforzheim verbunden. Kastatt. Bezirk: Amtsbezirk Kastatt (65996 Einw.). Vorstand: Ant. Gerspach, Obersteuerinsp. Gottenroth, Kassier. Holzmann, Mühler, Finanzsekretäre. Stöckinger, Obersteuerkontrollleur. Keller, Kanzleiaffist. Hertweck, Obersteueraufseher. Schmidt, Kassendiener. Steueraufseher: Wechlin in Kastatt, Simon, Kösch in Durmersheim, Krahmann in Gaggenau, Riesle in Gernsbach.

Säckingen. Mit dem Hauptsteueramt Säckingen verbunden. St. Blasien. Bezirk: Amtsbezirke St. Blasien, Schöndau (26679 Einw.). Vorstand: Joh. Keller, Obersteuerinspektor. Karl Stoll, Kassier. Otto Müller, Karl Frant, Finanzsekretäre. Steueraufseher: Tröndle in St. Blasien, A. Edinger in Todtnau, J. Härle, W. Wagner in Zell i. W.

Schwezingen. Bezirk: Amtsbezirke Schwezingen, Wiesloch (60899 Einw.). Vorstand: Karl Kehler, Obersteuerinspekt. Karl Curtak, Obersteuerkontrollleur. Phil. Britsch, Fritz Klug, Gg. Wipfinger, Finanzsekretäre. Gg. Sticks, Oberzollaufseher. Leop. Schmidt, Obersteueraufseher. Th. Bernh. Hinkelmann, Niederlageaufseher. Steueraufseher: Karl Frd. Velten in Schwezingen, Moß in Walldorf, Fütterer, Kolb in Wiesloch.

Singen. Mit dem Hauptsteueramt Singen verbunden.

Sinsheim. Bezirk: Amtsbezirke Sinsheim, Gppingen (53261 Einw.). Vorstand: Phil. Weidner, Obersteuerinsp. Aug. Geisel, Obersteuerkontrollleur. Bernh. Wipf, Steuerkontroll. H. L. Traut, Obersteueraufseher. Steueraufseher: Mag. Schmidt in Sinsheim, And. Braun in Waibstadt

Stodach. Bezirk: Amtsbezirke Meßkirch, Stodach (33131 Einw.) Vorstand: Ph. Fuchs, Obersteuerinsp. Frz. Jos. Dietsche, Ad. Wäldin, Finanzsekretäre. Karl Voos, Steuerkontroll. Kasj. Anlifer, Obersteueraufseher. Frz. Geisel, Steueraufseher. Alb. Britsch, Kanzleidiener.

Badischer Geschäftskalender.

X

Stühlingen. Mit dem Hauptsteueramt Stühlingen verbunden. Lanberbischofsheim. Bezirk: Amtsbezirke Lanberbischofsheim, Boyberg (45395 Einw.). Vorstand: R. Konanz, Finanzrat. Seb. Schühler, Kassier. Val. Willy, Finanzsekretär. Ant. Rauch, Steuerkontrollleur. Herold, Obersteuerauffseher. Karl Zürn, Kassendiener.

Tiengen. Bezirk: Amtsbezirk Waldshut (33528 Einw.). Vorstand: Jos. Heißmann, Obersteuerinspektor. Otto Jäger, Emil Sternheimer, Finanzsekretäre. Friedr. Gößmann, Steuerkontrollleur. Joh. Endrek, Obersteuerauffseher.

Überlingen. Bezirk: Amtsbezirke Überlingen, Pfullendorf (37948 Einw.). Vorstand: Frid. Hund, Obersteuerinspekt. Friedr. Kaufmann, Obersteuerkontrollleur. Friedr. Barth, Finanzsekretär. Seb. Göß, Obersteuerauffseher. Mlatzer, Steuerauffseher. Bächler, Stoll, Muffler, Hofmann, Gerich, Grenzauffseher.

Villingen. Bezirk: Amtsbezirk Villingen (30236 Einw.). Vorstand: Obersteuerinsp. Joh. Fischer, Finanzsekretär. Fried. Nutto, Steuerkontrollleur. Konr. Adolph, Obersteuerauffseher. Friedr. Gumpert, Steuerauffseher. Ant. Schuh, Kanzleidiener.

Wertheim. Bezirk: Amtsgerichts- und Amtsbezirk Buchen, Wertheim und Amtsgerichtsbezirk Wallbüren (46856 Einw.). Vorstand: Leonh. Bürck, Obersteuerinspektor. Pet. Mauer, Obersteuerkontrollleur. Jos. Scholl, Kassier. Gch. Mörber, Finanzsekretär. Math. Benz, Obersteuerauffseher. Jakob Joho, Steuerauffseher.

2. Hauptsteuerämter.

Baden. Bezirk: Amtsbezirke Kastatt, Baden, Bühl, Achern, Oberkirch, Kehl (65085 Einw.). Vorstand: Max Dischler, Oberzollinspekt. Gch. Fritsche, Finanzamtman. R. Hofmeister, R. Deichler, Alb. Sinnebach, Alf. Banzhaf, Finanzsekretäre. Jos. Kirchgähner, Oberzollauffseher. Gottfr. Zähringer, Kanzleidiener. Aug. End, Obersteuerauffseh. Joh. Spahr, Steuerauff. Jak. Kauf, Steuerauff. in Singheim.

Zollabfertigungsstelle a. Bhf. Baden. Ernst Kuhn, Oberzollverwalter. Rob. Rosch, Finanzsekretär.

Zollamt Kehl. Rudolf Groß, Oberzollverwalter.

Untersteueramt Kastatt. Albert Eder, Oberzollverwalt. Karl Hertweck, Emil Börfig, Steuerassistenten.

Freiburg. Bezirk: Amtsbezirke Breisach, Emmendingen, Freiburg, Stausen, Waldkirch. Vorstand: Emil Müller, Oberzollinsp. Joh. Ehrler, Th. Ploß, Finanzamt. R. Bader,

Oberzollverwalter. A. Schwarz, Frd. Baumann, Kassiere.
 Jul. Frey, Oberfinanzsekretär. Gallion, Obersteuerkontroll.
 Jos. Fleig, K. Seufert, Gust. Rudy, Finanzsekr. M. Büche,
 Kanzleiaffist. Jos. Weber, Fidel Trummer, Oberzollauff.
 Graf, Voos, Benz, Kanzleidiener. Barleon, Obersteuerauff.
 Steueraufseher: Heß, Allgaier, Haub, Koll, Scholl, Schiffer-
 decker, Zoller in Freiburg, Franz in Hugstetten, Walk in Kirch-
 zarten, Eberle in St. Georgen, Feist in St. Märgen.

Heidelberg. Bezirk: Amtsbezirk Adelsheim, Vorberg, Buchen,
 Eberbach, Eppingen, Heidelberg, Mosbach, Sinsheim, Tauber-
 bischofsheim, Wertheim, Wiesloch (99659 Einw.). Vorstand:
 Herm. Frech, Oberzollinspekt. Jos. Vogel, Otto Pfeiffer,
 Finanzamtänner. Karl Had, Kassier. Ludw. Belz, Ober-
 steuerkontrollleur. Joseph Stahl, Oberzollverwalter. Karl
 Böckle, Zollverwalter. Karl Hoch, Dav. Sauter, Leonh.
 Hemberger, Eugen Pfeiffer, Finanzsekretäre. L. Söllner,
 Bureauaffist. Jos. Hasenfray, Fried. Zimmermann, Peter
 Albiez, Oberzollauffseher. Seufert, Kanzleidiener. Epp,
 Obersteueraufseher Steueraufseh.: Doll, Drechsler, Förster,
 Laufer. Stritt in Heidelberg, Ferd. Wegmann in Weimen,
 Rud. Hessenauer in Medesheim, Alb. Irslinger in Neckar-
 gemünd, Paul Albrecht in Schönau.

Untersteueramt Wertheim: K. Heiler, Oberzollverwalter.

Karlsruhe. Bezirk: Amtsbezirke Bretten, Durlach, Ettlingen.
 Karlsruhe. Vorstand: Herm. Schlechter, Finanzrat Frz.
 Boshert, Frz. Göpfrich, Finanzamt. Otto Stärk, Kassier,
 P. Zimmermann, P. Großmann, Oberzollverwalter. Alb.
 Henninger, Jul. Maier, Karl Kiefer, Rud. Weiß, Finanzsekr.
 F. Holzschuh, Obersteuerkontr. Ferd. Brettle, Steuerkontroll.
 Seb. Habertorn, Kanzleiaffist. Fr. Scheuble, Th. Sanberger,
 H. Bender, Oberzollauff. J. Hefner, Frz. Tremmel, J. Erne,
 Zollauffseher, Joh. Hele, B. Seidt, Hauptamtsdiener.

Zollabfertigungsstelle am Rheinhafen. Urb. Kögel,
 Oberzollverw. J. Peter, Oberzollauff. J. Gehrig, Zollauff.

Konstanz. Bezirk: Amtsgerichtsbezirk Konstanz, Amtsbezirke
 Mestkirch, Pfullendorf, Stockach, Überlingen. Vorstand:
 Chr. Reischmann, Oberzollinspekt. Rich. Großkopf, Ad.
 Schnarrenberger, K. Busselmeier, Finanzamt. J. Köhler,
 Kassier. K. Sterz, H. Seger, J. Walter, F. Veil, D. Wang,
 K. Straub, F. Krautheimer, G. Gerlach, Finanzsekretäre.
 J. Tomas, Kanzleiaffist. P. Egle, J. Thum, Oberzollauffseh.
 G. Roß, Hafenmeister. Jak. Stern, St. Zoller, Amtsdiener.
 B. Haeder, Obersteueraufseher. G. Herp, K. Prißlaff, Steuer-

- auff. R. Herrmann, Zollauffseher. Frd. Winkler, Obergrenzkontrollleur. J. Wunderle, K. Pfaff, A. Mayer, K. Höflein, J. Schäfer, L. Hilbert, Ost. Meier, A. Frank, M. Schöndienst, A. Jörgen, A. Grif, Th. Marzer, K. Hagmüller, F. Schnabel, Th. Harber, K. Wolf, H. Reize, A. Haas, A. Göß, F. Allgäner, K. Sauer, A. Mezger, K. Bahm, A. Basler, F. Kächler, J. Eiermann, M. Dchs, M. Bug, L. Berger, F. Fehle, W. Elgaf, Grenzauffseher.
- Nebenzollamt I Konstanz = Kreuzlinger Tor. Karl Mezger, Zollverwalter. Ph. Maßholder, Zollauffseher.
- Nebenzollamt I Überlingen. Alb. Siefert, Oberzollverw. Fahr. Bezirk: Amtsbezirke Ettenheim, Fahr, Offenburg, Triberg, Wolfach (83386 Einw.). Vorstand: Paul Lang, Oberzollinsp. Jos. Kreuz, Wilh. Schulz, Finanzamtänner. Karl Dienst, Obersteuerkontroll. A. Kraft, Kassier. G. Weigel, A. Kitzhaupt, K. Gerlach, Finanzsekret. A. Himmelsbach, Bureauassift. Seb. Kromer, Jos. Hug, Kanzleiaffift. L. König, Oberzollauffseh. Ad. Brem, Lagerhausaufseh. K. Reichenberger, Obersteuerauffseher. Steuerauffseher: D. John in Eudingen, Beathalter in Ettenheim, L. Schlager in Friesenheim, Eber in Kappel, Weßbecher in Kenzingen, Hauß in Kippenheim, Junker in Ottenheim, Siedinger in Seelbach.
- Untersteueramt Herbolzheim. Gg. Gerstenforn, Oberzollverwalter. A. Wörner, Steuerassiftent. H. Kuenger, Niederlageaufseher.
- Nebenzollamt I Offenburg. Ambros Hillenbrand, Oberzollverwalter.
- Lörrach. Bezirk: Amtsbezirke Lörrach, Müllheim, Schönau, Schopfheim (46420 Einw.). Vorstand: Lud. Hauser, Oberzollinspektor. G. Rothmund, K. Lang, Finanzamtänner. A. Herrmann, Kassier. B. Vint, Steuerkontroll. G. Seibert, Oberzollverwalt. O. Wahle, G. Kuri, K. Kieber, Finanzsekretäre. Emil Maier, Fr. Sutter, Oberzollauffseher. Fr. Honitel, Obersteuerauffseher. K. Menges, Steuerauff. W. Weiß, K. Bischoff, Fr. Egenhofer, A. Emmerich, L. Dörr, Frd. Grimm, Joseph Muffer, St. Seele, L. Blesch, Grenzauffseher.
- Nebenzollamt I Grenzachhorn. Josef Winkler, Zollverwalter.
- Nebenzollamt I Leopoldshöhe. B. Wipf, Finanzsekretär.
- Nebenzollamt I Stetten. Valentin Albert, Oberzollverwalter. G. Thomann, Zollauffseher.
- Mannheim. Bezirk: Amtsbezirk Weinheim, vom Amtsbezirk Bruchsal den Ort Waghäusel (53785 Einw.). Vorstand:

- Jos. Mallebrein, Oberzollinspekt. Ant. Blau, Ad. Böttlin,
 Finanzamtänner. Alf. Leist, Jul. Glunt, Kassiere. Jos.
 Muttscheller, Ad. Dusberger, Obersteuerkontroll. B. Rhein-
 berger, R. Kenninger, M. Zobeley, R. Marquardt, S. Auer,
 Finanzsekretäre. Th. Wittler, Karl Kübel, Lud. Kirschner,
 Gg. Herion, Oberzollaufseher. L. Steppacher, Kanzleiaffist.
 Frohmüller, Heinzler, Hauptamtsdiener. Koos, Böhm, Bund-
 schuh, Felder, Franf, Hintelmann, Reichle, Sohn, Walter,
 Erbacher, Hertlein, Müller, Wolpert, Menton, Palmert,
 Meng, Schell, Niederlageaufseher. Weber, Mosbacher, Lauer,
 Wid, Häuser, Keß, Zollauffseher.
- Zollabfertigungsstelle am Rheinhafen in Rheinau.
 Karl Rieser, Zollverwalter. C. Benig, Oberzollauffseher.
 J. Kühner, Zollauffseher.
- Zuckersteuerverwaltung Waghäusel. Fr. Kall, Oberzollverwalt.
 Aug. Basler, Bureauaffist. Ad. Reibold, Oberzollauffseher.
 G. Ruf, R. Zimmermann, F. A. Göß, R. Maier, Zollauff.
- Untersteueramt Weinheim. Oberzoll-
 verwalter. Triebstorn, Obersteuerauffseh. Ad. Frey, Fried.
 Kerpel, Steuerassistent. M. Schmitt, Steuerauffseher. J. Haaf,
 Untersteueramtsdiener.
- Pforzheim.** Bezirk: Amtsbezirk Pforzheim (94161 Einw.).
 Vorstand: Frz. Eßfinger, Oberzollinspektör. Pet. Gmann,
 Jos. Amberger, Finanzamtänner. Wilh. Streißgut, Ober-
 finanzsekretär. Joh. Kuttruff, Max Mörber, Aug. Bauer,
 Litterst, Unglent, Finanzsekretäre. S. Wandel, Steuerkontr.
 Jos. Stang, Phil. Maßholder, Bureauaffist. Lüllig, Rückert,
 Oberzollauff. Kaiser, Schönauer, Hauptamtsdiener. Späth,
 Obersteuerauffseh. Steuerauffseher: Batsching, Dittes, Keller,
 Knoll, Schneider, Schwer in Pforzheim, Nestel in Tiefen-
 bronn, Eisenhemer in Pforzheim-Brödingen, Meier in Tiefen-
 Berner in Röttingen.
- Säckingen.** Bezirk: Amtsbezirke Säckingen, St. Blasien und
 vom Amtsbezirk Waldshut den westlich der Schlucht gelegenen
 Teil (44359 Einw.). Vorstand: Ad. Protopp, Oberzollinsp.
 Edm. Schmitt, Finanzamt. C. Wöppel, Kassier. Bommer,
 Wagemann, Meßmer, Göß, Meckler, Finanzsekretäre. Alb.
 Müller, Kanzleiaffist. Faulhaber, Oberzollauff. Waldert,
 Obersteuerauff. Stroh, Hauptamtsdiener. Sontheimer, Geier,
 Kühner, Riedmann, Münchenberger, Quenzer, Grenzauffseher.
- Zollamt Waldshut.** Karl Schuemacher, Rechnungsrat.
 Sch. Jung, Frz. Kurz, Finanzsekretäre. Aug. Mühlhaupt,
 Oberzollauffseher.

Nebenzollamt I Kleinlaufenburg. Friedrich Budden-
sieg, Oberzollverwalter.

Nebenzollamt I Badisch-Rheinfelden. Ernst Ruf,
Zollverwalter.

Singen. Bezirk: Amtsgerichtsbezirk Radolfzell, Amtsbezirke
Donaueshingen, Engen, Billingen (48762 Einw.). Vorstand:
Fried. Eiche, Oberzollinspekt. Otto Schulz, Aug. Tröge,
Finanzamt. Joseph Schmid, Georg. Schön, Ludw. Rohm,
Finanzsekretär Sim. Steible, R. A. Gifler, Bureauassift.
Friedr. Benz, Kanzleiaffist. Ad. Steinbrunner, Obersteuer-
aufseher. Rich. Brunner, Joh. Geibel, Amtsdienere. Manz,
Weltin, Böhle, Bischoffberger, Vogel, Güz, Frei, Trüb,
Leiber, Grenzaufseher.

Untersteueramt Donaueshingen. Karl Wetter, Zoll-
verwalter. Aug. Mayer, Zollaassistent.

Untersteueramt Billingen: Rich. Geby, Oberzollverwalt.

Nebenzollamt I Dehningen. Ost. Fecht, Oberzollverwalt.

Nebenzollamt I Radolfzell. Otto Würth, Oberzollverwalt.

Stühlingen. Bezirk: Amtsbezirke Bonndorf, Neustadt und vom
Amtsbezirk Waldshut den östlich der Schlucht gelegenen Teil
(15545 Einw.). Vorstand: Max Herrmann, Oberzollinsp.
Hugo Müller, Finanzamt. Fritz Faulhaber, Gg. Tschumy,
Finanzsekretäre. Gust. Jtta, Kanzleiaffist. Ruckmich, Ober-
grenzaufseher. Jos. Schwarz, Obersteueraufseher. Bruttel,
Mayerhöffer, Graucher, Huber, Boos, Bollin, Böhler, Sibler,
Keller, Grenzaufseher. Lorenz Körber, Hauptamtsdiener.

Zollamt Schaffhausen. Karl Schäfer, Finanzamtman.
Nebenzollamt I Erzingen. Gust. Meyer, Zollverwalter.

3. Hauptzollämter.

Basel. Vorstand: Ad. Leuze, Oberzollinspekt. Ernst Kaiser,
Rud. Klumb, Finanzamt. Karl Lang, Oberzollverwalt.
Jos. Winkler, Zollverwalter. Wilh. Fuchs, Kassier. Gust.
Peter, Aug. Herzog, Rob. Munz, Val. Pfister, Aug. Ziegler,
C. Kirchgähner, Ed. Riesle, Frz. Gbinger, Land. Fbig,
Karl Längle Finanzsekretäre. R. A. Scherer, R. D. Leim-
stoll, Joseph Schwarz, Ludwig Schmelzinger, Ben. Brenner,
R. v. Winkwitz, Leop. Wiedemann, Gg. F. Wigand, Zollaassift.
Sandmann, Obergrenzaufseher. Fried. Flud, Frz. L. Ghet,
Frid. Amann, Jos. Trippel, Jos. Kiefer, Lud. R. Diebig,
R. F. Ludwig, Ed. Meier, Beneditt Keiß, Oberzollauffseher.
J. Dietzche, B. Weber, B. Huber Kanzleidiener. R. F.
Hagin, F. A. Ruf, Ad. Böhringer, Jos. Kaiser, Frz. R.
Martin, A. Kiegel, J. Schnitzer, F. H. Santer, L. Herrmann,

Duden-
 st Ruf,
 bezirk
 stand:
 Tröge,
 Rohm,
 uassift.
 steuer-
 Manz,
 Trüb,
 Zoll-
 ervaft.
 ervaft.
 ervaft.
 id vom
 n Teil
 llinsp.
 humy,
 Ober-
 ruttel,
 Sibley,
 diener.
 mann.
 walter.
 Kaiser,
 ervaft.
 Gust.
 iegler,
 Fbig,
 Veim-
 enner,
 assift.
 Thret,
 Diebig,
 fseher.
 R. F.
 rz. R.
 mann,

I. Spiznagel, Kaspar, Mayer, P. Müller, Ferd. Würth,
 R. Stegle, Rob. Wiedmann, Jul. Kirner, Ant. Böhler, Frz.
 Eug. Böhler, Jak. Hangarter, Frz. Jos. Lütte, Ed. Dyle,
 Val. Pass, Gust. Böhlinger, Egid. Robe, Wilh. Mülhaupt,
 Joh. Mich. Silberzahn, Gg. Mich. Luz, P. Inm, Joh.
 Bellemann, C. Ferd. Scheurer, Wilh. Duffner, Ferd. Vott,
 Joh. Andr. Müller, Th. Schmidt, C. Gantert, Adr. Schöffner,
 Ed. Bauer, Osk. Stemmer, Wilh. Meier, Frz. Ant. Kexler,
 R. Klein, Ad. Jos. Ebner, Ad. Baumann, Gg. Staudt, Otto
 Stemmer, Aug. Jordan, Friedr. Elser, Wilh. Wolpert,
 Lud. Galm, Fridolin Kaiser, Grenzaufseher.

Nebenzollamt I Schusterinsel: Syl. Weis, Zollverwalter.
 Karl Männle, Zollassift. Hch. Waibel, Mich. Büchel, Ant.
 Fried. Rohe, Wilh. Gersbach, Jos. Brandstetter, Ant. Brend-
 lin, Osw. Zöller, Grenzaufseher.

Mannheim. Vorstand: Karl Bender, Oberzollinspektor. Karl
 Schüb, Eug. Guggenbühler, Finanzamtänner. Hch. Felber,
 Emil Stetter, Alb. Gattung, Fitterer, Adolf Buchholz, Jos.
 Ant. Walzenbach, Oberzollverwalter. Ernst Zipse, Kassier.
 Karl Henrich, Oberfinanzsekretär. Konst. Herp, A. Rupp,
 C. Dorn, Hch. Schifferdecker, R. Hurst, H. Kihaupt, Herm.
 Strack, Ph. Kammer, C. Württenberger, R. Scheuermann,
 Fried. Keller, Dan. Schön, Finanzsekretäre. Joh. Schneider,
 Zollverwalter. Hch. Kohleder, Oberhafenmeister. J. Beisel,
 R. F. Wolf, C. Pfisterer, Chr. Groß, Chr. Fr. Raub, Mag.
 Lüthy, C. Seiler, J. Gg. Jhrig, Jos. Stang, R. Männle,
 Zollassift. Frid. Maier, Kanzleiassift. Hch. Jhrig, R. Mox,
 Oberzollaufseher. Joh. Ball, Schiffsbegleiter. V. Volkert,
 J. B. Rabold, Lud. Suppinger, Joh. Fischer, A. M. Schwarz,
 R. Chr. Beisel, Ph. Egner, Joh. Walter, Rud. Rügler,
 P. Kiefer, Jul. Bayer, R. A. Ruckmich, Joh. Stihl, Otto
 Friedrich, Ferd. Helm, Oberzollaufseher. Vor. Daum, Ph.
 Endlich, Aug. Kramer, Zach. Schick, Karl Reitter, Heinr.
 Förster, Wilh. Meng, Jak. Streichauer, Hafenmeister. Chr.
 Müller, Amtsbdiener. Ed. Götstein, J. Th. Orth, R. Horisch,
 Alex. Sutor, Herm. Hofmann, Lagermeister. Frz. A. Kexler,
 Wilh. Veith, Engelb. Anorzer, Ph. Müßig, D. Dörr, Vinz.
 Hummel, R. Schuler, Wilh. Lehmann, C. Stern, Ril.
 Schmitt, M. Wolfert, Wagmeister. Gg. Veindner, Melch.
 Kurz, Gewichtsfeker. R. Wenger, Lud. Rünkel, Ph. Meng,
 L. Laier, W. Bender, Aug. Bierloy, J. M. Hartmann, Frz.
 J. Müller, Jos. Kaiser, R. Ffele, J. Gg. Raab, R. A.
 Baumann, Frz. H. Flügler, Joh. Gg. Frommer, R. Raach,
 Joh. Diefenbacher, R. Heinrichs, Joh. Schlor, Jak. Ludwig,

F. Hartlieb, Frid. Fischang, Ant. Siegel, Gg. Krazmann, H. Widmaier, Frz. G. Kaiser, Ph. Goldschmidt, J. A. Wernz, Frd. Milli, S. Wörner, And. Ost, Wilh. Sperber, Jos. Hartmann, K. Scholl, Frz. Mühle, Ed. Schmidt, Joh. Burger, A. Reichert, J. F. Sauter, J. Gg. Niedmüller, Jos. Dietrich, J. Gg. Ziegel Müller, Gg. Schütterle, G. Hemmlein, Jul. Linden, Lud. Hellinger, Zollauffseher. K. Beck, K. J. Brümmer, Ad. Ruch, Joh. Ruhn, Benj. Edelmann, Wagauffseher. Jos. Frey, Kanzleiaffist. Hermann, Hollerbach, Büchler, Amtsdienner. Frank, Geber, Konnenmacher, Keller, Hillengaß, Haberafer, Bretsch, Meier, Hennig, Schwarz, Albrecht, Schiffmacher, Hör, Schneider, Weber, Angeloch, Diefenbacher, Seiz, Scherer, Rothenhöfer, Kürstetter Zollauffseher.

4. Salzsteuerämter.

Verbunden mit den Salinenämtern in Dürnheim und Nappenan.

5. Katasterkontrolle und Steuerkommissäre.

a. Katasterkontrollc.

Katasterkontrolle I: A. Schuler, Obersteuerinsp. Dill, Steuerkommissär. Klingler, Eiermann, Edelmann, Finanzsekretäre. Burger, Bureauassistent.

Katasterkontrolle II: Alb. Bögele, Obersteuerinspektor. Ludw. Schweinfurth, Steuerkommissär. Kunz, Bastian, Häffner, Müller, Finanzsekretäre. Hügle, Bureauassistent.

Katasterkontrolle III: Gg. Gahmann, Obersteuerinspektor. Harber, Steuerkommissär. Matt, Rittershofer, Karcher, Finanzsekretäre. Kaufmann, Bureauassistent.

Sie sämtlicher 3 Katasterkontrollen in Karlsruhe.

b. Steuerkommissäre.

Achern: Wundt, Obersteuerk. Adelsheim: Scherer. Baden: Ziegler, Obersteuerinspekt. Bonndorf: Blum. Borberg: Lenz. Breisach: Fischer. Bretten: Schwenter. Bruchsal: Laubinger, Obersteuerk. Buchen: Vogel. Bühl: Kiefer. Donaueschingen: Guckenhau. Durlach: Mezmer, Obersteuerk. Eberbach: Kränkel. Emmendingen: Zerrer, Obersteuerk. Eugen: Merklin. Eppingen: Bruttel. Ettenheim: Löfer, Obersteuerk. Ettlingen: K. Ludwig, Obersteuerk. Freiburg (Stadt): Weißer, Blansch, Obersteuerk. Freiburg (Land) I: Fuchs, Obersteuerk. Freiburg (Land) II: Haas, Obersteuerinsp. Gengenbach: K. Weid. Gernsbach: A. Karl. Seidelberg: Flum, Obersteuerinsp., Wurz, Obersteuerk. Hornberg:

Linnebach, Finanzamtman. Randern: Held. Karlsruhe (Stadt): Häusle, Oberfeuerinsp. Gutfleisch, Obersteuerk., Mohr, Finanzamtman. Karlsruhe (Land): Burger, Obersteuerk. Kehl: Hörner, Obersteuerk. Kenzingen: G. Hassinger. Konstanz: Svuler, Obersteuerinsp. Lahr (Stadt): Frey, Obersteuerinsp. Lahr (Land): Kraus. Landa: Müller. Lörrach: Wiefendanger, Obersteuerinsp. Mannheim (Stadt): Dauth, Meythaler, Obersteuerk., F. Brunner, Finanzamtman., Widmann. Mannheim (Land): Dannehmaier, Obersteuerk. Neckirkirch: Bertsch. Mosbach: Abele. Müllheim: Hofmann. Neckarbischofsheim: Weinig. Neckargemünd: Gramlich. Neustadt: Ehinger. Oberkirch: Auer. Offenburg: Jäger, Obersteuerk. Pforzheim (Stadt): Schuhmann, Obersteuerk. Pforzheim (Land) I: Richter, Obersteuerk. Pforzheim (Land) II: Thum. Philippsburg: Marfeld. Radolfzell: Mack. Rastatt: Brecht, Obersteuerk. Säckingen: Frähle, Finanzamtman. Schönau: Wolf. Schopfheim: Weber. Schwenningen: Kern. Sinheim: Jöfel. Staufen: Herrmann, Finanzamtman. Stodach: Becker. T.-Bischofsheim: Meigner. Ueberlingen: Schlatter, Obersteuerk. Willingen: Röttinger, Finanzassessor. Waldkirch: Würz. Waldshut: God. Weinheim: Berthold, Finanzamtman. Wertheim: Federle, Obersteuerk. Wiesloch: Herold. Wolfach: Reim, Finanzassessor.

B. Kontrollierende Reichsbeamte.

a. Großherzogliche Staatsdiener, welche zur Kontrolle in andere Bundesstaaten berufen sind.

1. Reichsbevollmächtigte für Zölle und Steuern: Erh. Noë, Geh. Finanzrat, Reichsbevollmächtigter für Zölle u. Steuern bei der Königl. Preuß. Provinzial-Steuerdirektion zu Magdeburg, bei der dortigen Herzoglich Anhaltischen Zoll-direktion, sowie bei der Generaldirektion des Thüringischen Zoll- und Steuervereins zu Erfurt, ferner für die fürstlich Schwarzburgischen Unterherrschaften und für die Ämter Alstedt, Obisleben, Ostheim, Königsberg und Volkenroda, mit dem Wohnsitz in Magdeburg.
2. Stationskontrolleure: Herm. Neckermann, Finanzamtman. in Köln, Stationskontrolleur bei den Königl. Preuß. Haupt-ämtern Aachen, Köln, Düsseldorf, Malmedy und Eberfeld. B. Hornung, Finanzamtman in Magdeburg, Stationskontrolleur bei den Kgl. Preuß. Hauptämtern Burg, Halberstadt, Magdeburg und Stendal, sowie dem Herzogl. Anhaltischen Hauptsteueramte zu Dessau.

b. Kontrollierende Reichsbeamte im Großherzogtum.

1. Reichsbevollmächtigte für Zölle und Steuern: Th. Höfelf, Königl. Preuß. Oberregierungsrat, Reichsbevollmächtigter für Zölle und Steuern bei der Großh. Zoll-direktion zu Karlsruhe, dem Kgl. Württemb. Steuerkollegium zu Stuttgart und der Kgl. Preuß. Regierung zu Sigmaringen mit dem Wohnsitz in Karlsruhe.
2. Stationskontrollleure für die Hauptamtsbezirke Konstanz, Singen: Bräuer, Kgl. Preuß. Steuerinspektor in Konstanz.
Für die Hauptamtsbezirke Säckingen, Örrach, Basel, Stühlingen, Freiburg: Schirmer, Kgl. Preuß. Steuerinspektor in Basel.
Für die Hauptamtsbezirke Heidelberg, Karlsruhe, Lahr, Baden, Pforzheim: Riemschneider, Kgl. Preuß. Steuerinspektor in Karlsruhe.
Für die Hauptsteuer- und Hauptzollamtsbezirke Mannheim: Stieding, Königl. Preussischer Steuerinspektor in Mannheim.

Verzeichnis der Finanzassessoren und Finanzpraktikanten.

Finanzassessoren: 1903. Rud. Schweizer. 1904. Otto Grieser, Dr. Eug. Joos, L. Diazolo. 1905. Mart. Fehrenbach, Fried. Keim, Th. Martin, Rich. Reimmuth, Gust. Ulrich, Dr. Gust. Weis. 1906. Otto Wicham, Rud. Bölle, Manf. Caspmann, Hugo Hoffmann, Herm. Kohler, Herm. Mayer, Dr. Rud. Meerwarth, Otto Säger, Ad. Söhner, Emil Schähle, Otto Schmitt, Alb. Böggele, Gh. Wiest, Dr. Eug. Wintermantel. **Finanzpraktikanten:** 1907. Max Bullerdieck, Alf. Bund, Dr. Emil Dörr, Th. Ganter, Dr. Karl Gütle, Friz Haas, Wilh. Hofmann, Max Hopf, Dr. Karl Jäger, Karl Kirchberger, Reinh. Klenk, Rich. Kohler, Ernst Kütz, Karl Laub, Jos. Martin, Hugo Mayer, Friz Mutscheler, Lud. Quenzer, Otto Ritter, Eberh. Schenk, Th. Wurth, Frz. Zimmermann. 1908. Wilh. Baumann, Otto Bischoff, Dr. Herm. Bode, Paul Diez, Wilh. Eberlein, Rudo Ehren, Otto Fell, Frz. Feher, Dr. Ad. Flügel, Jos. Geppert, Alf. Glaser, Frz. Gottwald, Emil Groll, Otto Hammetter, Emil Hodel, Fried. Hopp, Lud. Hörle, Max Jäger, Kurt Kalschmidt, Em. Keller, Rud. Krieger, Alf. Lang, Jos. Linsenmeier, Otto Mayer, Ernst Müller, Ernst Mämpfer, Hans Rettinger, Otto Rheinboldt, Emil Rudolph, Ernst Schenk, Th. Schilling, Ad. Schlechter, Otto Walter, Eug. Weissenberger, Arn. Wurz, Wilh. Ziegler.

Verzeichnis der Finanzassistenten.

1893. Otto Kott. 1894. Rob. Rüdft. 1897. Alf. Hall, Rob. Langguth. 1900. Wilh. Honeker. 1901. Alf. Möll. 1902. Bert. Deimling, Rud. Fink, Fried. Fritsch, Jos. Fuggish, Otto Güntert, Herm. Heilmann, Wilh. Hubert, Gh. Klebes, Gg. Mack, Fried. Maier, Leop. Stöhrmann, Leop. Walthier, Ant. Weiß, Herm. Widmeyer. 1903. Karl Armbruster, Hugo Becker, Joh. Berger, Lud. Bichel, Hugo Brokmer, Ernst Büche, Gust. Buckenmayer, Edw. Fischer, Herm. Gänzler, Karl Göß, Gust. Hartmann, Alf. Hebling, Frz. Hermann, Th. Herzog, Jak. Hildenbrand, Ad. Hofmann, Alf. Höner, Ant. Hunger, Karl Knopf, Bert. Koch, Karl Köhl, Gust. Längle, Edm. Lehmann, Alf. Leiber, Max Leutner, Jos. Link, Ernst Muß, Karl Nägele, Th.

- Rauch, Karl Schäfer, Frh Schifferer, Wilh. Sinner, Alb. Waigel, Val. Walter.
 Ernst Weis, Hch. Weis, Ernst Wippermann. 1904. Hch. Brauß, Willib.
 Dehoff, Herm. Diersperger, Gust. Dittus, Ed. Dörr, Karl Epp, Otto Fahr-
 länder, Mart. Fath, Leo Frank, Joh. Fren, Pius Frh, Otto Harrer, Aug.
 Hochadel, Moïis Hörth, Osk. Kepler, Alfr. Konrad, Fried. Krämer, Rud.
 Kraus, Jof. Kreukler, Adam Kuch, Joh. Kuhn, Rud. Litterst, Alf. Maier,
 Rob. Maier, Mark. Mangel, Aug. Mangler, Gottfr. Martin, Wilh. Mehger,
 Jof. Pfeffer, Fried. Raab, Chr. Rahäuser, Ad. Ritter, Alfr. Saur, Jr. Schäfer,
 Rich. Schneider, Mar. Schuler, Wilh. Schweickert, Jof. Seih, Jof. Stangl,
 Fried. Stöhr, Hugo Walch, Wilh. Walter, Frz. Weber, Reinh. Wieber, Gg.
 Wolf. 1905. Frz. Biehler, Karl Clauß, Hch. Eckert, Karl Eckert, Alb. Eisele,
 Alb. Enderle, Joh. Fink, Otto Frank, Aug. Fröhlich, Otto Fuhrmann, Wilh.
 Gamber, Ad. Glaab, Frz. Heckmann, Ad. Keller, Adam Helmstädter, Karl
 Hemberger, Frz. Huber, Aug. Keller, Otto Killian, Herm. Kleißler, Jof. Knapp,
 Herm. Knauer, Jul. Kolb, Art. Kuhn, Lud. Lange, Kamill Lauer, Phil. Löwen-
 stein, Frz. Lupfer, Art. Merklein, Aug. Meythaler, Alg. Müller, Herm.
 Reinacher, Emil Reinhard, Emil Sauer, Aug. Spahr, Herm. Stein, Otto
 Stocker, Rob. Strasser, Karl Sütterlin, Wilh. Weiher, Karl Zimmermann.
 1906. Ad. Benz, Otto Beth, Karl Buttenmüller, Wilh. Carolus, Faber
 Enderle, Alfr. Franz, Aug. Geiger, Frz. Geiger, Wilh. Gremmlspacher, Hch.
 Hauß, Ernst Held, Hch. Heuler, Wilh. Hobapp, Joh. Kellner, Ernst Kistner,
 Hch. Korjineck, Herm. Krieger, Gervas Lang, Art. Leicht, Gg. Maier, Fried.
 Meßmer, E. Müller, Wilh. Pfreundschuh, Herm. Polensky, O. Reifenschweiler,
 Peter Sauer, Fried. Schäfer, Wilh. Scheurer, Alfr. Schiffbauer, Fried. Stumpf,
 Jof. Triebsskorn, Emil Ulrich, Rich. Vollrath, Wilh. Walzenbach, Fried.
 Weß, Ant. Welzack, Reinh. Wickenhäuser, Osk. Wisßmann. 1907. Joh.
 Weizer, Jak. Detscher, Emil Dörle, Wilh. Eisele, Joh. Endres, Ad. Haas,
 Herm. Hin, Ernst Horn, Alfr. Hörner, Theod. Jung, Jof. Kölmel, Ernst
 Krauth, Frz. Lebkücher, Leop. Link, Emil Rojahn, Jof. Sätzele, Gust. Scheffelt,
 Osk. Schemenau, Mar. Schuhmacher, Karl Schwab, Reinh. Seiler, Herm.
 Stern, Wilh. Stetter, Gust. Stroh, Rob. Theilacker, Jof. Trenkle, Fried.
 Wanner, Engelb. Wetterauer. 1908. Wilh. Albrecht, Jak. Bender, Karl
 Biehler, Edm. Bittlingmaier, Ernst Brinzel, Rob. Ernst, Frz. Farrenkopf,
 Fried. Gaa, Lud. Gampp, Gg. Grieshaber, Jof. Heiser, Emil Helfenstein,
 Faver Hiesel, Herm. Hilpert, Karl Kazenberger, Eug. Knörle, Gust. Kramb,
 Jof. Lauber, Hch. Liboner, Fried. Luthy, Karl Lupperger, Hch. Maudt, Karl
 Meier, Wilh. Melber, Kurt Reßler, Gg. Niegemann, Ad. Deßri, Fried. Ott,
 Karl Pfluger, Gg. Ringwald, Karl Roth, Otto Ruf, Wilh. Saurer, Frz.
 Schacherer, Gust. Scherer, Alb. Schlegel, Gg. Schmitt, Alb. Schwab, Herm.
 Sella, Mar. Seilnacht, Rud. Spignagel, Emil Stehlin, Moïis Stumpf, Ernst
 Trummer, Viktorin Ubrig, Jak. Ulrich, Otto Vierling, Karl Vogt, Wilh.
 Wolf, Gg. Walter, Hch. Weber, Jak. Wegele, Karl Weis, Mar. Wunsch, Jof.
 Ziegelmüller. 1909. Karl Häfner, Frz. Debold, Adam Eschelbach, Karl
 Weiher, Alf. Liebherr, Konr. Weber, Gust. Seeger, Alb. Eisele, Karl Böcker,
 Hch. Diehm, Emil Erb, Wilh. Barthlott, Fried. Kreuzer, Wilh. Bienstock,
 Fried. Bedner, Ed. Kern, Herm. Lauer, Karl Link, Otto Beckinger, Ad. Baum,
 Karl Hoffmann, Karl Luer, Joh. Blescher, Ernst Maier, Th. Hauße, Karl
 Stumpf, Frz. Käfer, Jak. Bräunling, Lud. Heneka, Gust. Willmann, Gust.
 Salzgeber, Karl Gärtner, Karl Mackert, Wilh. Martin, Lud. Knörr, Blasius
 Baumann, Fried. Giesler, Ad. Nüßle, Emil Riffel, Gust. Siegel, Hch. Weber,
 Karl Schnurr, Alb. Keck, Jof. Bercher, Hch. Siegel, Ernst Kurzus, Karl
 Balz, Karl Roth, Jof. Öppling, Otto Philipp, Ferd. Klein, Ad. Thoma,
 Karl Keller, Wilh. Jgel. 1910. Osk. Bächle, Frz. Bopp, Wilh. Braun, Ant.
 Eckert, Osk. Eisenbeißer, Felix Forster, Wilh. Fren, Waldem. Grimm, Alfr.
 Häußner, Leop. Käbele, Fried. Lachus, Jof. Lachus, Ad. Martin, Fried. Moser,
 Ant. Mosmann, Jof. Quennet, Fried. Reif, Rud. Rinderle, Otto Roth, Ad.
 Schneider, Andr. Schütt, Rob. Stein, Phil. Treiber, Gabriel Uhl, Osk. Un-
 traub, Fried. Volk, Otto Weber, Ad. Worzel.

Bezirksbauinspektionen.

- Achern. Amtsbezirke Kehl, Oberkirch, Achern, Bühl (831,²¹ □ Kilometer). C. Gauer, Oberbauinspekt. K. Kof, Bausekretär.
- Baden. Amtsbezirke Baden, Rastatt, Ettlingen (822,¹⁸ □ Kilometer). H. Hemberger, Oberbauinspektör. Martin Keim, Oberbausekretär. F. Bösch, Bausekretär.
- Bruchsal. Amtsbezirke Bretten, Bruchsal, Eppingen (774,⁰¹ □ Kilometer). Dr. F. Hirsch, Oberbauinsp. Rott, Oberbausekretär.
- Donaueshingen. Amtsbezirke Engen, Donaueshingen, Bilingen, Triberg, Neustadt, Bonndorf (2195,⁶⁸ □ Kilometer). Leopold Weniger, Oberbauinspektör. Sindele, Bausekretär.
- Emmendingen. Amtsbezirke Breisach, Waldkirch, Emmendingen (889,²⁰ □ Kilometer.) Fr. Rebenius, Baurat. Wiewler, Oberbausekretär. Althaußer, Bausekretär.
- Freiburg. Amtsbezirke Stausen, Freiburg (759,⁵⁶ □ Kilom.) Leop. v. Stengel, Baurat. Fried. Baumann, Oberbauinspektör. Karl Siebold, Bauinspektör. Rudolf Lembke, Oberbausekretär. B. Leuthner, C. Kähn, Bausekretäre.
- Heidelberg. Amtsbezirke Heidelberg, Wiesloch, Sinsheim, Mosbach, Eberbach (1342,⁶⁶ □ Kilometer). Julius Koch, Baurat. Josef Kuhn, Bauinspektör. Jos. Schmieder, Oberbausekretär. Bauleitung in Wiesloch:, Bauinspektör.
- Karlsruhe I. Amtsbezirke Karlsruhe, Durlach. Karl Forchner, Baurat. Rud. Bögele, Bauinspektör. Wilh. Müller, Oberbausekretär. F. Steinel, C. Fries, R. Ulrich, Bausekretäre.
- Konstanz. Amtsbezirke Konstanz, Überlingen, Pfullendorf, Meßkirch und Stockach (1467,²⁹ □ Kilometer). Emil Keißer, Oberbauinspektör. Keef, Westhöfer, Bausekretäre.
- Lörrach. Amtsbezirk Lörrach, Schopfheim, Schönau, Müllheim. (960,²⁷ □ Kilometer). Gg. Bayer, Oberbauinspektör. A. Eisele, Bausekretär.
- Mannheim. Amtsbezirke Schwetzingen, Mannheim, Weinheim, (481,⁷³ □ Kilometer). Max Groß, Oberbauinspektör. Edelmaier, Bauinspektör.
- Offenburg. Amtsbezirke Ettenheim, Bahr, Offenburg, Wolfach (1348,⁸⁶ □ Kilometer). Rud. Hofmann, Oberbauinspektör. C. Amman, Bauinspektör. A. Weimer, Bausekretär.
- Waldshut. Amtsbezirke Waldshut, St. Blasien, Säckingen (862,³⁴ □ Kilometer). Ernst Dahlinger, Oberbauinspektör. Hartmann, Oberbausekretär. Rehm, Bausekretär.
- Wertheim. Amtsbezirke Abelsheim, Tauberbischofsheim, Wertheim, Buchen (1067,⁶⁴ □ Kilometer). Karl Wundt, Baurat. A. Bihn, Bausekretär.
- Baubureau für den Seminarneubau Lahr: C. Amann Bauinsp.

**Verzeichnis der bei der badischen Hochbauverwaltung
beschäftigten Regierungsbaumeister- und Baupraktikanten.**

1904. Wilh. Steinmeh. 1905. Ernst M. 1906. Rudolf Amann, Anton Gehrig, Otto Gutting, Richard Majer, Gisbert v. Teuffel. 1907. Ludwig Schmieder, Herm. Wielandt, Alfred Gersbach. 1908. Edmund Beisel, Hans Jung, Otto Kaiser, Josef Rutschmann, Hermann Stolz, Friedrich Wielandt. 1909. Karl Gruber, Rudolf Lampp. 1910. Ludwig Giesler, Otto Gruber, Ernst Hamm, Gustav Holzmüller, Erwin Jung, Karl Kober, Karl Koch, Max Koch, Erich Leiner, Max Philipp, Adolf Renz, Eug. Schilling, Kurt Schindfeld, Josef Witt, Walter Beck. 1911. Friedr. Fleck, Herm. Ganter, Hans Haslinger, Alfred Humpert, Alb. Losinger, Eugen Martin, Hans Möhrle, Franz Schneider, Franz Schottmüller, Raim. Werle.

Münzverwaltung.

Vorstand: Wilhelm Zentner, Münzrat.
II. Beamter: Finanzamtmanu Oskar Erhardt.

Verwaltung der Beamtenwitwenkasse.

a. Verwaltungsrat.

Vorstand: Julius Schulz, Geh. Rat, Ministerialdirektor.
Ständige Mitglieder: Moser, Schwörer, Dr. Baur, Ministerialräte. Stellvertretende Mitglieder: Josef Henn, Oberregierungsrat, Otto Eckstätter, Geh. Finanzrat. Die Kanzleigeschäfte des Verwaltungsrates werden vom Kanzleipersonal des Ministeriums der Finanzen besorgt.

b. Beamtenwitwenkasse.

(Mit der Kassen- und Rechnungsführung betraut).

Vorstand: Herman Hoffstätter, Finanzrat.
Kontrollleur:
Bureaubeamte: Alois Schäfer, Oberfinanzsekretär, Herm. Mayer, Finanzsekretär.

Gr. Generaldirektion der Staats-Eisenbahnen.

Generaldirektor: August Roth, Geheimer Rat.
Abteilungsvorstände: August Roth, Geh. Rat, Vorstand der Verwaltungsabteilung, i. v.
Adolf Wasmer, Geh. Oberbaurat, Vorstand der Bauabteilung.
Oswald Engler, Geh. Oberbaurat, Vorst. der Betriebsabteilung.
Jos. Henn, Geh. Oberreg.-Rat, Vorst. der Rechnungsabteilung.
Max Herrmann, Oberreg.-Rat, Vorst. der Verkehrsabteilung.
Räte: Rob. Knoff, Oberregierungsrat. Adalb. Baumann, Oberbaurat. Reinh. Gaisch, Oberregierungsrat. G. Kräuter, Oberbaurat. W. Stahl, Oberbaurat. R. Hornung, Oberregierungsrat. Alex. Courtin, Oberbaurat. Heinr. Brand, Oberregierungsrat. Ludw. Landenberger, Oberregierungsrat, mit Wahrnehmung der Ge-

schäfte des Betriebsinspektors in Mannheim betraut. Herm. Eissenhauer, Baurat. Rudolf Näher, Baurat. Franz Grund, Baurat. Hermann Speer, Baurat. Wilh. Schnurr, Regierungsrat. Adalbert Deisler, Regierungsrat. Eugen Roman, Baurat. Otto Hauger, Baurat. Walter Schwarzmann, Baurat. Hermann Zutt, Baurat. Karl Bitterich, Regierungsrat. Ludwig Janzer, Regierungsrat. Hermann May, Regierungsrat. Th. Fuchslocher, Regierungsrat. Wilhelm Dörrwächter, Regierungsrat. Heinr. Henz, Baurat. August Fingado, Regierungsrat.

Zentralinspektoren und Kontrolleure: E. Lang, Oberbauinspektor. Ed. Philipp, Oberbetriebsinspekt. Felix Citner, Obermaschineninspektor. W. Bleidorn, Obertelegrapheninspektor. Ferd. Grimm, Oberbauinspektor. Georg Fiedler, Oberbetriebsinsp. A. Haas, Oberbetriebsinspektor. Jos. Bertram, Oberbetriebsinspektor. Max Eichhorn, Obermaschineninspektor. Friedr. Weinbrenner, Oberbauinspektor. Alfons Blum, Oberbauinspektor. Jos. Höffner, Betriebsinspektor. Max Weizel, Oberbauinspektor. Ludw. Kirsch, Oberbetriebsinspektor. Dr. Edwin Koch, Oberbetriebsinspektor. Wilh. Menningen, Obermaschineninspektor. Franz Schmitt, Oberbauinspektor. Roland Gastiger, Oberbauinspektor.

Generaldirektionssekretäre: Adolf Hoch, Karl Dietsche. Eisenbahnassessor: Dr. Max Roser.

Hilfsbureau und Sekretariate.

Zentralbureau. Bureauvorsteher: August Raif, Rechnungsrat.

Bureaubeamte: Karl Eichem, Rechnungsrat, Anton Hanauer, Leo Scherzinger, Heinrich Seith Ludwig Diehl, Friedrich Eisenlohr, Heinrich Deierling, Joseph Meyer, Oberrevisoren. Wilh. Kumpf, Julius Kleinhans, Eisenbahnsekretäre. Franz Käflein, Karl Benz, Hermann Zeis, Kanzleiräte.

Rechtsbureau: Dr. Max Roser, Eisenbahnassessor.

Fahrdienstbureau. Bureauvorsteher: Ludwig Kirsch, Oberbetriebsinspektor f. o. Bureaubeamte: Jul. Bartsch, Rechnungsrat. Emil Siegele, Friedr. Knecht, Christian Dittes, Ernst Trautmann, F. Bohner, L. Grömminger, Oberrevisoren. E. Rectanus, R. Schnabel, Eisenbahnsekretäre.

Betriebstechnisches Bureau. R. Näher, Baurat f. o. W. Menningen, Obermaschineninspektor. M. Kammüller, W. Zeis, Maschineninspektoren. Ludwig Markert, Baukontrollleur.

Maschinentechnisches Bureau. Wilh. Strathhaus, Karl Stratt. haus, Maschineninspektoren. Wilhelm Schneider, Christian Zimmerer, Oberbauassessor.

Elektrotechnisches Bureau. Felix Citner, Obermaschineninspektor f. o. Wilhelm Bleidorn, Obertelegraphen-Inspektor f. o. Hugo Weber, Eisenbahningenieur.

Telegraphenwerkstätte. Bureauvorsteher: Paul Bauze, Oberbausekretär, Ernst Thilo, Oberbausekretär, Wilhelm Sichelhardt, Bausekretär.

Verkehrs-Bureau. Vorsteher: G. Dorner, Rechnungsrat. Bureaubeamte: Karl Wagner, Jak. Röhner, Wilh. Brill, Karl Richter, Wilhelm Merkle, Philipp Seiler, Adolf Haag, Julius Dürr, Rechnungsräte. Ludwig Broßmer, Karl Meier, Adolf Klingmann, Gustav Feiktohl, Theodor Ziegenhain, Karl August Weis, Wilhelm Hauck, Philipp Freudenberger, Karl Duppler, Hch. Becker, R. Heiligenthal, Paul Becker, Joh. Schmiech, Franz Haaf, Cl. Hofmann, Ferd. Krämer, Karl Lehmann, L. Stober, Osk. Wöhner, Adolf Hermann, Karl Großmann, A. Bollheimer, Alb. Hartmann, Rud. Bannholzer, Oberrevisoren. Oskar Karmann, Georg Weissenberger, Hch. Say, Eisenbahnsekretäre.

Wagenbureau. Vorsteher: Franz Mayer, Rechnungsrat. Bureaubeamte: Frz. Heger, Friedrich Fehn, Karl Stecher, Rechnungsrat, Rudolf Knüpfer, Karl Sohm, Emil Dennig, Oskar Volk, Friedrich Meeß, Michael Ruffler, Oberrevisoren.

Sekretariat der Bauabteilung. Rechnungsrat: A. Häfner. Oberrevisor: Theodor Adler.

Bahnbautechnisches Bureau. Otto Ammann, Bauinspektor. Vorsteher: Otto Speckter, Eisenbahningenieur. Bureaubeamte: Christ. Blachos, Gust. Brück, Daniel Lichti, Herm. Genzel, Eisenbahningenieure.

Bureau für Bahnhofumbauten: Vorsteher: Roland Gasteiger, Oberbauinspektor f. o., Steph. Fütterer, Bauinspektor.

Bureau für Oberbau: Eduard Lang, Oberbauinspektor f. o. Max Weizel, Oberbauinspektor f. o., Alb. Diehl Bauinspektor.

Bureau für Stellwerke. Julius May, Bauinspektor. Karl Brill, Oberbausekretär.

Hochbautechnisches Bureau. Friedrich Weinbrenner, Oberbauinspektor f. o. Heint. Stadel, Bauinspektor, Daniel Vohler, Joseph Hügle, Baukontrolleure.

Vermessungsbureau. Bureauvorsteher: Carl Dreh, Obergeometer. Bureaubeamte: O. Hönig, Wilh. Ruf, Eisenbahngeometer. Karl Kinkel, Joseph Martin, Herm. Schäfer, Wilh. Kunz, Baukontrolleure.

Zeichenbureau. Bureauvorsteher: Hch. Allgeyer, Rechnungsrat. Karl Hummel, Frz. Ulrich, Willibald Zehner, Peter Marz, Georg Ultes, Heinrich Löwer, Wilhelm Kirn, Oberbauzeichner.

Rechnungsbureau. Vorstand: Adolf Haas, Oberbetriebsinspektor f. o. Bureauvorsteher: Ernst Eckert, Rechnungsrat. Bureaubeamte: Karl Meyer, Generaldirektionssekretär. Martin Egem, Konrad Bernauer, Karl Jtto, Reinhard Haus, Adolf Hg, Rechnungsräte. Gustav Hanger, August Wirth, Adolf Manger, Emil Gifelin, Heinrich Reber, Aug. Weis, Andreas Wegel, Georg Weiner, Adolf Wiffert, Max Briegel, Oskar Dreher, Julius Ruf, Felix Figlestahler, Eugen Schättgen, Oberrevisoren. Jakob Köbel, Herm. Solveen, Eisenbahnsekretäre.

Statistisches Bureau. Bureauvorsteher: Hermann Figlestahler. Bureaubeamte: Alois Mütsch, Rechnungsrat, Franz Warth, Gustav Biede, Oberrevisoren. Leo Köchly, Eisenbahnsekretär.

Material- und Druckfachenbureau. Bureauvorsteher: Otto Muffler, Rechnungsrat. Bureaubeamte: Friedrich Kopf, Rechnungsrat. Adolf Henninger, Oberrevisor. R. Schweizer, Oberbausekretär.

Der Generaldirektion unmittelbar untergeordnete Zentralbehörden.

Eisenbahnhauptkasse (mit derselben ist die Eisenbahnbau-Zentralkasse verbunden, auch obliegt derselben die Verwaltung der Kassengeschäfte des Spar- und Vorschußvereins der Badischen Eisenbahnbeamten). Vorstand: Edmund Armbruster, Oberbetriebsinspektor. Hauptkassenverwalter: Hermann Zeil, Oberrechnungsrat. Zahlmeister: Albert Kind, Rechnungsrat. Bureaubeamte: Johann Endres, G. Pechmann, F. Spiegel, Rechnungsräte. Karl Friedr. Weber, Th. Steinhäuser, Fr. Dürr, Max Jungaberle, Jul. Schupp, Ludw. Weber, Max Böttlin, Simon Burg, Karl Meigner, Johann Eschbach, Bernhard Köberlin, Otto Koch, Ludwig Göpper, Oberrevisoren.

Eisenbahn- und Dampfschiffahrtsbetriebskranken- und Arbeiterpensionskasse. Vorst.: Frz. Zimmermann, Oberbetriebsinspekt. Bureauvorsteher: Wilh. Wien, Rechnungsrat. Bureaubeamte: Heinrich Hüttinger, Heint. Sohn, Rechnungsräte. Ludw. Herz, Th. Kiefer, Wilh. Schneider, Friedr. Haimüller, Th. Karst, Karl Bauer, Engelbert Kempf, L. Keller, H. Hecker, A. Langenbrunner, Oberrevisoren.

Verwaltung der Eisenbahnmagazine. Vorst.: Jak. Merz, Baurat. R. Dollmättsch, Betriebsinspektor. Fr. Zeitvogel, Frz. Dischinger, Emil Ackermann, Wilhelm Lorenz, Oberbausekretäre.

Verwaltung der Hauptwerkstätte. Vorstand: Karl Schmidt, Baurat. Obermaschineninspektoren: Dr. O. Hefft, Friedr. Joss. Maschineninspektoren: Oskar Rüdft, Otto Kuen, Fritz Schember. Eisenbahningenieur: Aug. Rätthling. Bureauvorsteher: Eduard

Ostertag. Bureaubeamte: Karl Walter, K. Heidt, Oberrevisoren. Oberbaursekretäre: Ad. Würth, E. Castorpf, Leo Kieple. Werkstättenvorsteher: Hermann Schröder, Friedrich Kapp, Adolf Sauter, Max Fischer, Adolf Böhler.

Verkehrskontrolle I. Vorstand: K. Ganz, Regierungsrat. Bureauvorsteher: Oskar Erhardt, Rechnungsrat. Bureaubeamte: Heinrich Werber, Rechnungsrat, Franz Feldhosen, Jos. Klein, Jakob Weber, August Gerzbach, Karl Schuhmacher, Emil Bierling, Joseph Gifinger, Georg Frey, Georg Albert, Karl Goos, Otto Fritton, Heinrich, Junfer, Wilh. Meyer, Gustav Lindenlaub, Friedr. Schleyer, Salomon Duffner, Andreas Kreuzer, August Schneider, Joseph Tritschler, Andreas Wolz, Philipp Stahl, Friedrich Volt, Ferdinand Demme, Jakob Lang, Otto Koch, Ad. Weigel, Joh. Boffert, Oberrevisoren.

Verkehrskontrolle II. Vorstand: Joh. Stahl, Oberbetriebsinspektor. Bureauvorsteher: Adolf Seubert, Rechnungsrat. Bureaubeamte: Wilhelm Pipp, Georg Pippig, Leop. Melzer, A. Reiter, Ant. Moser, Eugen Schneider, Ernst Siebold, Theodor Stöhr, Phil. Lenz, Alb. Springer, Emil Ditter, Franz Bleile, Aug. Conrad, Ferd. Weyrether, Lud. Düball, Rechnungsräte. Th. Krummel, Leop. Walbmann, Mich. Weber, Wilh. Morath, Jos. Schemel, Mart. Zähringer, Mich. Schlegel, Joh. Moser, Karl Lederle, Joh. Dörfam, Wenzeslaus Ribinger, Karl Lamprecht, Philipp Baumeister, Alfred Senn, Ottmar Brütisch, Ludwig Geisert, Julius Neuer, Oskar Werr, Martin Veierbach, Hermann Bruch, Roman Rös, Hermann Stärk, Franz Walther, Karl Bandle, Hermann Wacker, Pius Schmidt, K. Offenburger, Friedr. Roman, Ernst Löffler, Friedr. Horchler, Georg Meythaler, Karl Oberle, Arthur Keller, Adolf Wiest, Dominik Maier, Karl Eichhorn, K. Alal, J. Peter, Oberrevisoren.

Der Generaldirektion untergeordnete Beamte bezw. Stellen des äußeren Dienstes.

Die den einzelnen Betriebsinspektionen, Bahnbauinspektionen und Maschineninspektionen zugeteilten Bezirke, bezw. Bahnstrecken sind zur Zeit in folgender Weise abgegrenzt:

Maschineninspektion	Betriebsinspektion	Bahnbauinspektion	Zugeteilte Bahnstrecken *)
Seidelberg	Lauda		Würzburg—Neckarelz ^o . Wertheim—Mergentheim. Seckach—Rippberg—Landesgrenze.

*) Anmerkung: Das Zeichen ^o bedeutet „ausgeschlossen“, wo dieses Zeichen fehlt, ist die Station in die betreffende Strecke eingeschlossen.

Badischer Geschäftskalender.

Maschinen- inspektion	Betriebs- inspektion	Bahnbau- inspektion	Zugeteilte Bahnstrecken
Seidelberg	Lauda	Lauda	Würzburg—Seckach ^o .
		Eberbach	Wertheim—Mergentheim. Seckach ^o —Mosbach ^o .
	Seidelberg	Wallbüren	Mosbach—Neckarelz—Neckargemünd ^o . Eberbach—Jagstfeld. Baubureau: Neubaufstrecke—Wallbüren— Hardheim.
		Seidelberg I	Neckarelz ^o —Meckesheim ^o . Neckarelz—Eberbach—Neckargemünd— Seidelberg.
		Seidelberg I	Neckarelz—Jagstfeld. Neckargemünd—Meckesheim—Jagstfeld. Meckesheim—Neckarelz. Steinsfurt—Eppingen ^o . Seidelberg—Durlach ^o . Bruchsal—Bretten.
		Seidelberg II	Jagstfeld ^o —Meckesheim—Neckargem.— Seidelberg ^o . Eppingen ^o —Steinsfurt ^o .
		Seidelberg III	Seidelberg—Bruchsal ^o —Seidelberg—Schwet- zingen ^o —Mitte Rhein bei Spener.
		Seidelberg II	Leitung d. Bahnhofneubaues Heidelberg. Friedrichsfeld B. B. ^o —Seidelberg ^o . Schwegingen—Graben-Neudorf ^o .
	Mannheim	Mannheim	Seidelberg ^o —Mannheim. Friedrichsfeld B. B.—Friedrichsfeld Main- Neckar-Bahnhof. Mannheim—Mannheim-Industriefafen. Mannheim Mitte Rhein—Schwegingen— Graben-Neudorf—Karlsruhe (Hbf.) ^o Mannheim—Schwegingen—(Güterbahn) Rheinau—Brühl. Seidelberg ^o —Schwegingen—Mitte Rhein bei Spener. Bruchsal—Graben—Neudorf—Rheins- heim—Mitte Rhein.
			Mannheim
			Eppingen—Bretten ^o —Grödingen. Graben—Neudorf ^o —Eggenstein—Karls- ruhe Mühlburger Tor. Karlsruhe (Hauptbahnhof)—Durlach— Mühlacker.
			Durlach—Karlsruhe (Rangierbahnhof). Karlsruhe (Hptbhf.)—Karlsruhe Mühl- burger Tor—Magau—Mitte Rhein. Karlsruhe (Rangierbhf.)—Beierthelm— Karlsruhe Mühlburg (Güterbahn). Karlsruhe (Rangierbahnhof)—Rüppurr (Blockstation).
Karlsruhe	Karlsruhe		

Maschinen- inspektion	Betriebs- inspektion	Bahnbau- inspektion	Zugeteilte Bahnstrecken*)
Karlsruhe	Karlsruhe	Mannheim	Karlsruhe (Hauptbahnhof)—Ettlingen— Rastatt—Baden-Dos.
		Bruchsal	Rastatt—Gernsbach—Forbach = Gaus- bach—Baden-Dos—Baden. Bretten—Bruchsal—Graben-Neudorf ⁰ — Rheinsheim—Mitte Rhein. Bruchsal—Durlach ⁰ . Eppingen—Bretten ⁰ —Grödingen ⁰ . Graben-Neudorf—Eggenstein—Karls- ruhe Mühlburger Tor ⁰ .
		Durlach	Karlsruhe (Hauptbahnhof.)—Durlach— Mühlacker ⁰ . Durlach—Karlsruhe (Rangierbahnhof).
		Karlsruhe I	Leitung des Bahnhofumbaues Durlach. Graben-Neudorf ⁰ —Karlsruhe (Hptbhf.). Karlsruhe (Hptbhf.)—Rüppurr (Blockst.). Karlsruhe (Hauptbhf.)—Beiertheim— Karlsruhe (Hauptbhf.)—Karlsruhe Mühlb. Tor—Marau Mitte Rhein. Karlsruhe (Rangierbhf.)—Beiertheim— Mühlburg (Güterbahn). Karlsruhe (Rangierbahnhof)—Rüppurr (Blockstation).
		Karlsruhe II	Bau des neuen Personenbahnhofs Karls- ruhe.
		Rastatt	Beiertheim ⁰ —Durmshheim—Rastatt— Mitte Rhein. Rüppurr (Blockstation) ⁰ —Ettlingen— Rastatt—Baden-Dos ⁰ . Rastatt—Gernsbach—Weisenbach. Neubaufstr. Weisenbach—Landesgrenze. Baden-Dos—Baden.
		Gernsbach Rastatt	Baden-Dos ⁰ —Appenweier—Kehl Mitte Rhein. Appenweier—Oppenau.
		Kehl	Offenburg ⁰ —Lahr-Dinglingen. Lahr—Dinglingen—Lahr—Stadt—Offen- burg ⁰ —Hausach—Schiltach. Lahr—Dinglingen—Riegel ⁰ .
Offenburg	Offenburg	Offenburg I	Offenburg—Appenweier ⁰ . Leitung des Bahnhofumbaues in Offen- burg.
		Offenburg II	Riegel—Müllheim ⁰ —Denzlgn.—Elzach— Kirchgarten—Freiburg—Breisach— Mitte Rhein.
		Freiburg	Müllheim—Brennet Rhein. Müllheim—Neuenburg—Mitte Rhein. Basel—Zell i. W. Basel—Mitte Rhein (S. B. B.). Leopoldshöhe—Mitte Rhein b. Hüningen. Leopoldshöhe—Lörrach.
		Freiburg	Leitung des Bahnhofumbaues in Basel. Brennet Rhein ⁰ —Säckingen ⁰ . Säckingen—Schoppheim ⁰ .
		Freiburg	
		Basel	
		Basel I	
		Basel II	
		Waldshut	

Maschinen- inspektion	Betriebs- inspektion	Bahnbau- inspektion	Zugeteilte Bahnstrecken*)
Freiburg Offenburg	Waldshut	Waldshut	Säckingen ^o —Waldshut—Mitte Rhein.
	Waldshut	Waldshut	Waldshut—Erzingen ^o .
		Singen	Oberlauchringen—Mulfingen.
	Konstanz	Singen	Mulfingen ^o —Hintschingen ^o .
		Konstanz	Erzingen—Singen ^o .
		Singen	Singen—Radolfzell ^o .
		Konstanz	Radolfzell—Konstanz.
			Radolfzell—Mengen.
			Stahringen—Überlingen—Kluftern Lan- desgrenze.
			Schwabenreute—Pfullendorf.
			Krauchenwies—Sigmaringen.
			Oberuhldingen—Unteruhldingen.
			Wimmenhausen-Neufrach—Frickingen.
Konstanz	Billingen	Billingen	Gausach ^o —Hintschingen ^o .
			Marbach ^o —Bad Dürreheim.
		Neustadt	Neustadt ^o —Donauessingen ^o .
		Singen	Neustadt—Kirchzarten.
			Kappel-Butachbrücke—Bonndorf.
			Hintschingen—Singen ^o .

Betriebsinspektionen.

1. Betriebsinspektion Lauda.

Vorstand: Friedrich Kleinbub, Oberbetriebsinspektor.

Beamter: Peter Wörlein, Eisenbahnsekretär.

Der Betriebsinspektion untergeordnet:

Stations-Ämter I. Klasse in:

Lauda, Vorstand: vakat.

Obereisenbahnsekretär: Karl Gaus.

Mosbach, Vorst.: W. Behrens, Bahnverwalter.

Mergentheim (der Stationsdienst wird durch die kgl. Württemb. Eisenbahnverwaltung besorgt).

Osterburken, Vorst.: Albert Beyer, Bahnverwalter.

Würzburg (der Stationsdienst wird durch die königl. Bayer. Eisenbahnverwaltung besorgt).

Stations-Ämter II. Klasse in:

Königshofen, Vorst.: Julius Merz, Oberstationskontrollleur.

Seckach, Gustav Buttmi, "

Tauberbischofsheim, Vorst.: J. Stephan, "

Wallbüren, W. Spieler, "

Wertheim, Vorst.: K. Kueff, Oberstationskontrollleur. Beamter: Georg Dösch, Obereisenbahnsekretär.

Stations-Ämter III. Klasse in:

Borzberg-Wölbchingen,	Vorst.:	Peter Veifel,	Stationsvorsteher.
Buchen,	Vorst.:	Peter Schmich,	Stationsvorsteher.
Eubigheim,	"	Ludwig Kiffelmann,	Stationsvorsteher.
Geroldshausen,	"	Andreas Sührer,	"
Grünsfeld,	"	Anton Frank,	"
Rosenberg,	"	Franz Bösch,	"
Schefflenz,	"	August Pahl,	"
Wittighausen	"	Wilhelm Ulrich,	"

Güterverwaltung Würzburg.

(Der Dienst wird durch die Königl. Bayer. Eisen-Verwaltung besorgt).

2. Betriebsinspektion Heidelberg.

Vorstand: Berthold Schmider, Oberbetriebsinspektor.

II. Beamter: Robert Schmidt, Betriebsinspektor.

Beamte: Eduard Probst, Rud. Fischer, J. Werner, Jos. Stapp,
Obereisenbahnsekretäre. F. Schroth, Eisenbahnsekretär.

Der Betriebsinspektion untergeordnet:

Stations-Ämter I. Klasse in:

Bretten (besorgt zugleich den Stationsdienst mit Ausnahme des Güterdienstes für die Kgl. Württemb. Eisenbahnverwaltung).

Vorst.: Joseph Kech, Bahnverwalter. Oberstationskontrollleur: Johann Freytag.

Bruchsal, Vorst.: Otto Schuler, Betriebsinspektor. Beamte: Oberstationskontrollleur: Gustav Mann, Obereisenbahnsekretäre: Gregor Schäfer, Karl Göpprich. Eisenbahnsekretäre: H. Waldbvogel, B. Rösch.

Eberbach (besorgt zugleich den gesamten Stationsdienst für die Königl. Preussische und Großh. Hessische Eisenbahn).

Vorst.: Friedrich Bollerer, Bahnverwalter. Beamte: Christian Henninger, Obereisenbahnsekretär, Joh. Schilling, Eisenbahnsekretär.

Heidelberg, Vorst.: Otto Schifferdecker, Betriebsinspektor.

Oberstationskontrollleure: Friedrich Link, Wilhelm Werber, Eugen Stolz. Obereisenbahnsekretäre: Adolf Würz, Martin Müller. Eisenbahnsekretäre: Adolf Horn, Wilhelm Hamann, Wilhelm Neeff, Friedr. Gamber, G. Schäfer.

Jagstfeld (Stationsdienst wird durch die Königl. Württemb. Eisenbahnverwaltung besorgt).

Nekarelz, Vorst.: Bernh. Wiffinger, Bahnverwalter.
 Oberstationskontrollleur: Emil Graß.
 Nekargemünd, Vorst.: Andreas Baumann, Bahnverwalter.
 Eisenbahnsekretär: Georg Stähle.

Stations-Ämter II. Klasse in:

Bammatal, Vorst.: Heinrich Rübinger, Oberstationskontrollleur.
 Heidelberg, Karlstor, Vorst.: K. Baier, "
 Hirschhorn, Vorst.: Heinrich Belzuer, "
 Kirchheim b. H., Vorst.: Ludwig Richter, "
 Langenbrücken, Vorst.: Philipp Gaa, "
 Medesheim, Vorst.: Melchior Walz, "
 Ringolsheim, Vorst.: Albert Heuser, "
 Neckarsteinach, Vorst.: Kil. Schumacher, "
 Rappenaau, Vorst.: Emil Panther, "
 Rot-Malsch, Vorst.: Otto Meyer, Stationskontrollleur.
 St. Ilgen, Vorst.: Sebastian Lehmann, Oberstationskontrollleur.
 Schlierbach, Vorst.: Karl Geiger, "
 Sinsheim, Vorst.: Julius Jander, "
 Wiesloch, Vorst.: Alexander Krehmer, Stationskontrollleur.

Stations-Ämter III. Klasse in:

Aglasterhausen, Vorst.: Herm. Mayer, Stationsvorsteher.
 Gondelsheim, Vorst.: W. Frei, "
 Gundelsheim, Vorst.: Karl Henn, "
 Heidelzheim, Vorst.: Hugo Baumann, "
 Mauer, Vorst.: Rudolf Wassenmüller, "
 Steinsfurt, Vorst.: Heinr. Stunz, "
 Wimpfen, Vorst.: Karl Lubberger, "

Güterverwaltung Bruchsal.

Vorst.: Alois Faulhaber, Güterinspektor; Obereisenbahnsekretär:
 Wilhelm Ulmerich.

Güterverwaltung Heidelberg.

Vorst.: Eduard Beringer, Güterverwalter.
 Oberstationskontrollleure: Adolf Wunderle, Franz Häfner.

3. Betriebsinspektion Mannheim.

Vorst.: Ludw. Landenberger, Oberreg.-Rat, Mitglied der General-
 direktion s. o. August Eisele, Oberbetriebsinspektor.
 II. Beamter: Adolf Heidegger, Betriebsinspektor.
 Obereisenbahnsekretäre: Ernst Beesenmeyer, Wilhelm Koch.

Der Betriebsinspektion untergeordnet:

Stations-Ämter I. Klasse in:

Mannheim, Vorst.: Karl Bitterich, Betriebsinspektor. Stationskontrollleur: Johann Geiger. Oberstationskontrollleur: Engelhard Lacher, Jakob Himmele. Obereisenbahnsekretäre: Friedr. Wagner, Karl Buss, Joh. Hege. Eisenbahnsekretäre: August Kund, August Bernhard.

Mannheim-Kangierbahnhof, Vorst.: Georg Hauser, Bahnverwalter; Oberstationskontrollleur: Wilhelm Bender, Otto Stetter, Friedrich Fries.

Rheinau, Vorst.: Friedrich Zimmermann, Bahnverwalter; Oberstationskontrollleur: Hermann Rupp.

Schwellingen, Vorst.: Hermann Popp, Bahnhofinspektor. Obereisenbahnsekretäre: Frz. Roth, Georg Ritter. Eisenbahnsekretäre: Heinrich Werner, Jos. Walser.

Stations-Ämter II. Klasse in:

Friedrichsfeld, Vorst.: Eduard Bösch, Oberstationskontrollleur.

Graben-Neudorf, Vorst.: Ferd. Veier, " Eisenbahnsekretär: A. Gaimann.

Horkenheim, Vorst.: Josef Stöckinger, "

Mannheim-Industrieafen, Vorst.: Hermann Brünner, Oberstationskontrollleur.

Mannheim-Neckarau, Vorst.: Wilh. Weiß, Bahnverwalter. Obereisenbahnsekretär: Oskar Bäurle.

Neulufzheim, Vorst.: Karl Hafensuß, Oberstationskontrollleur.

Untergrombach, Vorst.: Karl Zeitler, Oberstationskontrollleur.

Weingarten, Vorst.: Friedrich Benz, "

Waghäusel, Vorst.: Heinrich Weihrauch, "

Stations-Ämter III. Klasse in:

Philippsburg, Vorst.: Jul. Kaltenbach, Stationsvorsteher.

Güterverwaltung Mannheim.

Vorst.: Rud. Schwarz, Güterinspektor. Oberstationskontrollleur: Eduard Hosp, Rudolf Ludwig, Gustav Winter, Max Trautwein, Karl Vogel, Adam Zabler, Georg Welz, A. Buttmi, R. Klevenz. Eisenbahnsekretär: Adolf Raupp.

4. Betriebsinspektion Karlsruhe.

Vorstand:

II. Beamte: Konstantin Holch, Betriebsinspektor, Wilhelm Fuchs, Betriebsinspektor. Eisenbahnassessor: Theodor Höfler.

Der Betriebsinspektion untergeordnet:

Stations-Ämter I. Klasse in:

- Baden, Vorst.: Karl Pletscher, Bahnhofinspektor.
 Oberstationskontrollleur: Markus Schmitt.
- Baden-Dos, Vorst.: August Schwarz, Bahnverwalter.
- Durlach, Vorst.: Emil Fritsch, Bahnverwalter. Oberstationskontrollleur: Emil Hänfel. Eisenbahnsekretäre: Klemens Kempf, Karl Kamenzin, H. Wießler, E. Strobel.
- Ettlingen, Vorst.: Friedrich Weber, Bahnhofinspektor.
 Obereisenbahnsekretär: Joseph Santo.
- Karlsruhe, Vorst.: Heinrich Geiger, Betriebsinspektor.
 Stationskontrollleur: Alfred Stadelhofer.
 Oberstationskontrollleur: Ludwig Teubner.
 Obereisenbahnsekretäre: Heinrich Kitzling, Peter Kaiser, Ludw. Lehmann.
- Karlsruhe-Kangierbahnhof, Vorst.: H. Merz, Bahnverwalter.
 Oberstationskontrollleur: Georg Helminger.
- Karlsruhe-Westbahnhof, Vorst.: Michael Valdenaire, Bahnverw.
 Oberstationskontrollleur: Karl Speer.
 Eisenbahnsekretär: Otto Umminger.
- Mühlacker (der Stationsdienst wird durch die Königl. Württemb. Eisenbahnverwaltung besorgt).
- Pforzheim (besorgt zugl. den Stationsdienst mit Ausnahme des Güterdienstes für die Königl. Württ. Eisenbahnverwaltung).
 Vorst.: Johann Schmidt, Bahnverwalter. Oberstationskontrollleur: Karl Himpel. Stationskontrollleur: R. Göbes.
 Eisenbahnsekretär: Jos. Ziegler.
- Rastatt, Vorst.: Friedrich Merk, Bahnverwalter.
 Oberstationskontrollleure: Aug. Suhm, Jul. Engkert.
 Eisenbahnsekretäre: Aug. Kühle, Jos. Konrad, David Bechtold.

Stations-Ämter II. Klasse in:

- Durmersheim, Vorst.: Adolf Krembs, Oberstationskontrollleur.
- Eppingen (besorgt zugleich den gesamten Stationsdienst für die Königl. Württemb. Eisenbahnverwaltung).
 Vorst.: Friedrich Renz, Oberstationskontrollleur.
- Gaggenau, Vorst.: Josef Maier, Oberstationskontrollleur.
- Gernsbach, Vorst.: Rudolf Hirtler, "
- Grödingen, Vorst.: Ferd. Steinacker, "
- Karlsruhe-Mühlburg, Vorst.: Frdr. Munk, "
- Karlsruhe-Mühlburgertor, Vorst.: W. Morlock, Oberstationskontrollleur.
- Königsbach, Vorst.: G. Wamböganß, Oberstationskontrollleur.

Malsch, Vorst.: Karl Hoog, Oberstationskontrollleur.
 Maxau, Vorst.: Berthold Euhm, "
 Muggensturm, Vorst.: Jakob Jung, "
 Wislerdingen, Vorst.: Ludwig Bernhard, "

Stations-Ämter III. Klasse in:

Enzberg, Vorst.: Ludwig Schwab, Stationsvorsteher.
 Eutingen, Vorst.: Heinrich Meny, "
 Forbach-Gausbach, Vorst.: Christmann Urban, Stationsvorsteher.
 Ipringen, Vorst.: J. Wöhrle, Stationsaufseher.
 Niefen, Vorst.: Johann Rückles, Stationsvorsteher.
 Söllingen, Vorst.: Karl Kohler, "
 Weisenbach, Vorst.: Adolf Günth, "

Güterverwaltung Karlsruhe.

Vorst.: Ferdinand Stridker, Güterverwalter.
 Oberstationskontrollleur: Stephan Steiger, Theodor Werber,
 A. Hagemann. Obereisenbahnsekretär: Ludwig Mayer. Eisen-
 bahnssekretär: Heinr. Wid.

Güterverwaltung Pforzheim.

Vorst.: Karl Rinnebach, Güterinspektor.
 Stationskontrollleur: Reinhard Ganningcr.
 Eisenbahnsekretär: Konrad Luy.

5. Betriebsinspektion Offenburg.

Vorst.: Edmund Armbruster, Oberbetriebsinspektor.
 II. Beamter: Paul Herrmann, Betriebsinspektor.
 Obereisenbahnsekretäre: Karl Fendrich, Wilh. Reichert. Eisen-
 bahnssekretär: Leopold Gleisle.

Der Betriebsinspektion untergeordnet:

Stations-Ämter I. Klasse in:

Achern, Vorst.: Hans Zipp, Bahnverwalter.
 Eisenbahnsekretäre: Albert Ziehler, Leopold Dunz.
 Appenweiler, Vorst.: Theodor Dumm, Bahnverwalter. Ober-
 stationskontrollleur: Friedrich Benz. Obereisenbahnsekretär:
 R. Schaub. Eisenbahnsekretäre: Wilh. Klant, Alb. Christophel.
 Bühl, Vorst.: Ferd. Jhrig, Bahnverwalter.
 Obereisenbahnsekretär: Karl Henninger.
 Hausach, Vorst.: Georg Stauffer, Bahnverwalter.
 Obereisenbahnsekretäre: Philipp Gutmann, Aug. Schlageter.
 Kehl, Vorst.: Bernhard Hirn, Bahnverwalter.
 Obereisenbahnsekretär: Adolf Meroth.

Sahr-Dinglingen, Vorst.: Friedrich Kay, Bahnverwalter.

Eisenbahnsekretär: Philipp Lühweiler.

Sahr-Stadt, Vorst.: Raimund Fleig, Bahnverwalter.

Eisenbahnsekretär: Theodor Wih.

Offenburg, Vorst.: Franz Hauser, Betriebsinspektor.

Oberstationskontrolleure: Franz Reithinger, Johann Hoff-

mann, Friedr. Buch. Obereisenbahnsekretäre: Karl Wörter,

Gab. Kleiber. Eisenbahnsekretäre: Lud. Kuth, Karl Schmid.

Stations-Ämter II. Klasse in:

Biberach-Zell, Vorst.: Philipp Ritter, Oberstationskontrolleur.

Friesenheim, Vorst.: Lud. Haselwander, "

Gengenbach, Vorst.: Karl Stigler, "

Haslach, Vorst.: Rudolf Siegrist, "

Kork, Vorst.: Karl Krieg, "

Niederschopfheim, Vorst.: Fr. Deschner, Oberstationskontrolleur.

Oberkirch, Vorst.: August Weis, Oberstationskontrolleur.

Oppenau, Vorst.: Aug. Kunzmann, "

Otterweier, Vorst.: Anton Hellmann, "

Rendchen, Vorst.: Franz Bittsch, "

Schiltach, Vorst.: Joseph Lehmann, Oberstationskontrolleur.

Obereisenbahnsekretär: Xaver Woos.

Sinzheim, Vorst.: Hubert Kuhn, "

Steinbach, Vorst.: August Hertlein, "

Wolsach, Vorst.: Karl Fuchs, "

Stations-Ämter III. Klasse in:

Ortenberg, Vorst.: Hugo Zeitler, Stationsvorsteher.

Güterverwaltung Kehl.

Vorst.: Ernst Friß, Güterverwalter, zugleich mit Vernehmung der
Stelle des Lagerhausverwalters betraut.

Oberstationskontrolleur: Joseph Itta.

Güterverwaltung Offenburg.

Vorst.: Philipp Lichtenberger, Güterverwalter.

Oberstationskontrolleur: Karl Etienne.

Obereisenbahnsekretär: G. Bischoff.

Eisenbahnsekretär: Theodor Erhardt.

6. Betriebsinspektion Freiburg.

Vorst.: Karl Wesch, Regierungsrat.

II. Beamter: Hermann Säger, Betriebsinspektor.

Obereisenbahnsekretäre: Ludwig Bähr, Hermann Voigt.

Der Betriebsinspektion untergeordnet:

Stationsämter I. Klasse in:

Emmendingen, Vorst.: Arnold Nuttach, Bahnverwalter.
 Eisenbahnsekretär: Alfred Hüb.
 Freiburg, Vorst.: Ludwig Schulz, Betriebsinspektor.
 Oberstationskontrollenre: Heinr. Schmidt, A. Straub. Ober-
 eisenbahnsekretäre: Jul. Blust, Wilh. Waibel, Herm. Danner,
 Ab. Beez.

Stationsämter II. Klasse in:

Breisach, Vorst.: Fridolin Gottlob, Oberstationskontrollenre.
 Denzlingen, Vorst.: Martin Pfeffer, "
 Freiburg-Wiehre, Vorst.: Aug. Kremp, "
 Eisenbahnsekretär: Theodor Schmid.
 Heitersheim, Vorst.: Friedrich Lehmann, "
 Herbolzheim, Vorst.: Oskar Bollmar, "
 Kenzingen, Vorst.: Georg Tröger, "
 Rippenheim, Vorst.: Rudolf Seubert, Stationskontrollenre.
 Krozingen, Vorst.: "
 Neustadt i/Schw., Vorst.: Karl Bernhard, Oberstationskontrollenre.
 Orschweier, Vorst.: Rudolf Charrier, "
 Niegel, Vorst.: Georg Wiser, "
 Schallstadt, Vorst.: Georg Waffenschmidt, "
 Titisee, Vorst.: August Overmann, "
 Waldkirch, Vorst.: Karl Bassinger, "

Stationsämter III. Klasse in:

Elzach, Vorstand.: Karl Meinger, Stationsvorsteher.
 Gottenheim, Vorst.: Joseph Riefler, Stationsvorsteher.
 Hinterzarten, Vorst.: Friedrich Heim, "
 Ihringen, Vorst.: Joh. Day, "
 Kirchzarten, Vorst.: Alois Goebes, "
 Ringsheim, Vorst.: Karl Schlageter, "

Güterverwaltung Freiburg.

Vorst.: Hermann Fröhlich, Güterinspektor. Oberstationskon-
 trollenre: Heinrich Pfeiffer, Joseph Amberg, Ferdinand Benz,
 Franz Morgenthaler. Obereisenbahnsekretäre: Oskar Busel-
 meier, Adolf Winterhalder, Karl Köfler.

7. Betriebsinspektion Basel.

Vorst.: Friedrich Seyfried, Oberbetriebsinspektor.
 II. Beamter: Aug. Herlan, Betriebsinspektor. Obereisenbahn-
 sekretär: Theodor Joachim, Wilh. Hauf.

Der Betriebsinspektion untergeordnet:

Stations-Ämter I. Klasse in:

- Basel, Vorst.: Arnold Straub, Bahnverwalter. Oberstationskontrollreure: Joseph Martin, Theodor Kuhn, Ed. Kettich. Stationskontrollreure: Karl Rogge. Eisenbahnsekretäre: Philipp Horn, Max Ernst, Philipp Scheerer, Friedrich Fischer.
- Börrach, Vorst.: Rob. Kofzwog, Bahnhofinspektor. Oberstationskontrollreure: Joseph Dammert. Eisenbahnsekretär: Leonhard Rheinberger.
- Müllheim, Vorst.: Adolf Gerhard, Bahnverwalter. Eisenbahnsekretär: Erwin Willmann.
- Säckingen, Vorst.: Karl Litterst, Bahnverwalter.
- Zell i. W., Vorst.: Jos. Kofzwog, Bahnverwalter. Eisenbahnsekretär: Engelbert Kieflerer.

Stations-Ämter II. Klasse in:

- Bad.-Rheinfelden, Vorst.: Fr. Gantert, Oberstationskontrollreure.
- Efringen-Kirchen, Vorst.: Luf. Blümle, " "
- Haagen, Vorst.: Joseph Gabel, " "
- Haltlingen, Vorst.: Jos. Weber, " "
- Leopoldshöhe, Vorst.: Georg Ködel, " "
- Schliengen, Vorst.: Wilhelm Dürf, " "
- Schopfheim, Vorst.: Geb. von Briel, " "
- Wyhlen, Vorst.: Aug. Tröndle, " "

Stations-Ämter III. Klasse in:

- Brennet, Vorst.: Andreas Burth, Stationsvorsteher.
- Fahrnau, Vorst.: Adolf Schuhmacher, Stationsvorsteher.
- Grenzach, Vorst.: August Schär, " "
- Riechen, Vorst.: Wilhelm Affer, " "
- Steinen, Vorst.: Jakob Hornung, " "
- Wehr, Vorst.: Gustav Hillebrand, " "

Güterverwaltung Basel.

- Vorst.: Johann Götz, Güterinspektor. Oberstationskontrollreure: Patrizius Wörner, Georg Pleuler, Philipp Leibrecht, Oskar Heiland. Obereisenbahnsekretäre: Albert Meyer, Karl Hefer.

B. Betriebsinspektion Waldshut.

- Vorst.: Eduard Hönig, Oberbetriebsinspektor. Obereisenbahnsekretär: Adolf Thoma.

Der Betriebsinspektion untergeordnet:

Stations-Ämter I. Klasse in:

Schaffhausen, Vorst.: Rud. Meyer, Bahnverwalter. Stations-
 kontrollleur, Hermann Erne.
 Waldshut, Vorst.: Georg Häfese, Bahnverwalter. Obereisen-
 bahnssekretär: August Böhler.

Stations-Ämter II. Klasse in:

Abbruck, Vorst.: Konrad Dielsche, Oberstationskontrollleur.
 Erzingen, Vorst.: Karl Fortwängler, "
 Gottmadingen, Vorst.: Otto Kuttruff, "
 Murg, Vorst.: Theodor Schuhmacher, "
 Ihingen, Vorst.: Johann Walter, "
 Tiengen, Vorst.: Valentin Schwab, "

Stations-Ämter III. Klasse in:

Kleinlaufenburg P. Vorst.: Karl Weiler, Stationsvorsteher.
 Kleinlaufenburg G. Vorst.: Wilh. Fried, "
 Neuhausen, Vorst.: Friedrich Funder, "
 Neunkirch, Vorst.: Bruno Hettinger, Betriebsassistent.
 Oberlauchringen, Vorst.: Heinrich Maurer, Stationsvorsteher.
 Stühlingen, Vorst.: Josef Ruzmann, "

Güterverwaltung Waldshut.

Vorst.: Ludwig Müller, Güterverwalter. Obereisenbahnssekretär:
 Friedrich Stephan.

9. Betriebsinspektion Konstanz.

Vorst.: Georg Marggraf, Oberbetriebsinspektor.
 II. Beamter: Anton Mehger, Betriebsinspektor. Obereisenbahn-
 sekretär: Philipp Brehm.

Der Betriebsinspektion untergeordnet:

Stations-Ämter I. Klasse in:

Konstanz (besorgt zugleich den Stationsdienst mit Ausnahme
 des Güterdienstes für die Schweizer Bundesbahnen).
 Vorst.: Otto Mörch, Bahnverwalter. Oberstationskontrollleur:
 Gottl. Pfeifer, Ed. Schupp. Obereisenbahnssekretär: Gust. Sterk.
 Mengen (Stationsdienst wird durch die Königl. Württemb.
 Eisenbahnverwaltung besorgt).
 Radolfzell, Vorst.: Franz Gramm, Betriebsinspektor.
 Oberstationskontrollleur: Friedrich Eglau, Emil Kaufmann.

Sigmaringen (Stationsdienst wird durch die Kgl. Württ. Eisenbahnverwaltung besorgt).

Singen (besorgt zugleich den Stationsdienst mit Ausnahme des Güterdienstes für die Schweizer Bundesbahnen).

Vorst.: Karl Singrün, Betriebsinspektor. Oberstationskontrollleur: Ernst Frey, Eugen Ballweg. Obereisenbahnsekretäre: Wilh. Breibert, Otto Mayer. Eisenbahnsekretär: Alex. Müller.

Stations-Ämter II. Klasse in:

Markdorf, Vorst.: Zephyrin Schlegel, Oberstationskontrollleur.
 Meßkirch, Vorst.: Johann Haas, "
 Petershausen, Vorst.: Johann Haller, Oberstationskontrollleur.
 Pfullendorf, Vorst.: August Rieger, "
 Stockach, Vorst.: Hermann Rapp, "
 Ueberlingen, Vorst.: Friedrich Kraft, "

Stations-Ämter III. Klasse in:

Allensbach, Vorst.: Georg Humburger, Stationsvorsteher.
 Krauchenwies, Vorst.: Friedrich Uhl, "
 Mimmehausen-Neufach, Vorst.: Herwin van Thiel, Stationsvorsteher.
 Oberuhlbingen-Mühlhofen, Vorst.: Ant. Lang, Stationsvorsteher.
 Schwackenreute, Vorst.: Wilhelm Wirth, "
 Stähringen, Vorst.: August Hoffmann, "

Güterverwaltung Konstanz.

Vorst.: Emil Geiger, Güterinspektor.
 Oberstationskontrollleur: Hermann Göbel.

10. Betriebsinspektion Billingen.

Vorst.: Karl Schneider, Oberbetriebsinspektor.
 II. Beamter: Adolf Laub, Betriebsinspektor.
 Eisenbahnsekretär: Joseph Schwer.

Der Betriebsinspektion untergeordnet:

Stations-Ämter I. Klasse in:

Donauessingen, Vorst.: Franz Fezer, Bahnverwalter.
 Immendingen (besorgt zugleich den Stationsdienst für die Kgl. Württ. Eisenbahnverwaltung mit Ausnahme des Güterdienstes).
 Beamter: Vorst.: Josef Böhmer, Bahnverwalter.
 Billingen (besorgt zugleich den Stationsdienst für die Königl. Württ. Eisenbahnverwaltung mit Ausnahme des Güterdienstes).
 Vorst.: Max Scheib, Bahnverwalter.

Oberbahnhofssekretär: Karl Schleicher. Eisenbahnschreiber
Valentin Hagios, K. Freundemann.

Stations-Ämter II. Klasse in:

Engen, Vorst.: Karl Harter, Oberstationskontrollleur.
Hornberg, Vorst.: Fr. Klump,
St. Georgen i/Schw., Vorst.: H. Schifferdecker, Oberstations-
kontrollleur.
Eriberg, Vorst.: Gottfried Bögeler, Oberstationskontrollleur.

Stations-Ämter III. Klasse in:

Bad Dürrenheim, Vorst.: Fridolin Müller, Stationsvorsteher.
Bonnendorf, Vorst.: Peter Old, "
Hüfingen, Vorst.: Franz Blattner, "
Höfingen, Vorst.: Ferd. Eckert, "
Peterzell-Königsfeld, Vorst.: W. Schuhmacher, Stationsvorsteher.

Bahnbauprüfungen.

1. Bezirk der Großh. Bahnbauprüfung in Lauda.

Vorstand: Karl Leuzler, Oberbauprüfer. Eisenbahningenieur:
Jakob Nagelstein.

2. Bezirk der Großh. Bahnbauprüfung in Oberbach.

Vorstand: Hermann Ganz, Oberbauprüfer. Christ. Schnitz-
spahn, Bauprüfer, Leiter des Baubüros Wallbüren. Bau-
prüfer: Otto Straß. Oberbausekretär: Karl Schilling.

3. Bezirk der Großh. Bahnbauprüfung I Heidelberg.

Vorstand: Otto Spies, Oberbauprüfer. Oberbausekretär:
Jakob Zaiß.

4. Bezirk der Großh. Bahnbauprüfung II Heidelberg.

Vorstand: Ferd. Lehn, Oberbauprüfer. Bauprüfer: Eugen
Wäzmer. Eisenbahningenieur: Wilhelm Römer. Oberbau-
sekretär: Heinrich Kohler.

5. Bezirk der Großh. Bahnbauprüfung III Heidelberg.

Vorstand: H. Tegeler, Oberbauprüfer. Bauprüfer: Ernst
Gaber, Heinr. Fleiner. Eisenbahningenieur: Simon Contumaz.
Eisenbahngeometer: Wilhelm Schmidt.

6. Bezirk der Großh. Bahnbauprüfung Mannheim.

Vorstand: Ernst Müller, Oberbauprüfer. Bauprüfer:
Adolf Schuler, Emil Kärcher. Oberbausekretäre: Karl Sohn,
Ph. Wittmann.

7. Bezirk der Großh. Bahnbauprüfung Bruchsal.

Vorstand: Albert Joachim, Oberbauprüfer. Bauprüfer:
Josef Kochlich, Max Brunner.

8. Bezirk der Großh. Bahnbauinspektion Durlach.
Vorstand: Heinrich Abele, Oberbauinspektor. Bauinspektor:
Heinrich Baumgartner. Oberbaufsekretär: Anton Dörr.
9. Bezirk der Großh. Bahnbauinspektion I Karlsruhe.
Vorstand: R. Hofmann, Baurat. Oberbaufsekretär: Ph. Christoph.
10. Bezirk der Großh. Bahnbauinspektion II Karlsruhe.
Vorstand: Otto Hardung, Oberbauinspektor. Bauinspektoren:
W. Keim, Rolf Mees. Eisenbahningenieur: A. Mandelbaum.
11. Bezirk der Großh. Bahnbauinspektion Kastatt.
Vorstand: Jos. Viehler, Oberbauinspektor. Bauinspektor: R. Fr.
Eisenlohr. Baukontrollleur: Sebast. Kimmig.
12. Bezirk der Großh. Bahnbauinspektion Gernsbach.
Vorstand: Friedrich König, Oberbauinspektor. Bauinspektor:
Edw. Pfügner. Baukontrollleur: Wendelin Meier.
13. Bezirk der Großh. Bahnbauinspektion Kehl.
Vorstand: Christian Lehmann, Oberbauinspektor. Bauinspektor:
Theodor Wagner.
14. Bezirk der Großh. Bahnbauinspektion I Offenburg.
Vorstand: Johannes Kiegger, Oberbauinspektor. Bauinspektor:
Ludwig Hopp. Oberbaufsekretär: Johann Bendler. Bau-
kontrollleur: Wilhelm Mees.
15. Bezirk der Großh. Bahnbauinspektion II Offenburg.
Vorstand: Richard Hergt, Baurat. Bauinspektoren: Emil
Schachenmeier, Eugen Burger. Eisenbahngeometer: Otto
Schmidt. Oberbaufsekretäre: Anton Fertig, Friedrich Misenta.
16. Bezirk der Großh. Bahnbauinspektion Freiburg.
Vorstand: Hermann von Stetten, Oberbauinspektor. Bauinspek-
toren: Ludwig Walz, Artur Lenz. Eisenbahngeometer: Karl
Frey. Oberbaufsekretär: Adolf Helff.
17. Bezirk der Großh. Bahnbauinspektion I Basel.
Vorstand: vakat. Oberbaufsekretär: August Humpert.
18. Bezirk der Großh. Bahnbauinspektion II Basel.
Vorstand: Richard Roth, Oberbauinspektor. Bauinspektoren:
Art. Kaufmann, Hans Weiner. Eisenbahnarchitekt: D. Scherer.
19. Bezirk der Großh. Bahnbauinspektion Waldbühl.
Vorstand: Leop. Schöffinger, Oberbauinspektor. Bauinspektor:
Kurt Specht.

20. Bezirk der Großh. Bahnbauinspektion Singen.

Vorstand: Eduard Michaelis, Oberbauinspektor. Bauinspektor: Theodor Kölmel. Eisenbahngeometer: Joseph Eckert.

21. Bezirk der Großh. Bahnbauinspektion Konstanz.

Vorstand: Norbert Hermanuz, Baurat. Eisenbahningenieur: Leopold Reck, Karl Lang. Oberbaufsekretär: Max Dreher.

22. Bezirk der Großh. Bahnbauinspektion Bilingen.

Vorstand: Wilhelm Messerschmidt, Oberbauinspektor. Eisenbahningenieur: Eugen Riegler. Oberbaufsekretär: Johann Bender.

23. Bezirk der Großh. Bahnbauinspektion Neustadt i. Schw.

Vorstand: R. Rümmele, Oberbauinspektor. Eisenbahningenieur: F. Bächle.

Maschineninspektionen.

1. Bezirk der Großh. Maschineninspektion Heidelberg.

Vorstand: Wilhelm Rees, Obermaschineninspektor. Maschineninspektoren: Jul. Beutler (Leiter der Betriebswerkstätte in Lauda), Karl Frank. Oberbaufsekretär: Adolf Martin. Werkstättenvorsteher: Friedrich Lang in Heidelberg.

2. Bezirk der Großh. Maschineninspektion Mannheim.

Vorstand: F. Zimmerman, Obermaschineninspektor. Maschineninspektor: Jakob Schmitt. Eisenbahningenieur: Otto Berned. Werkstättenvorsteher: Joh. Riedlinger. Oberbaufsekretäre: Karl Rücklin, Rudolf Stein-Gronert, Wilhelm Schulze. Baukontrollleur: Herm. Elfner. Baufsekretär: Paul Seifriz.

3. Bezirk der Großh. Maschineninspektion Karlsruhe.

Vorstand: Julius Roe, Obermaschineninspektor. Emil Neuenstein, Maschineninspektor (Leiter der Betriebswerkstätte Durlach). Eisenbahningenieure: Friedr. Wolff, Georg Morlok. Werkstättenvorsteher: Emil Gärtner. Oberbaufsekretär: Eug. Saur. Baukontrollleur: Joh. Hinzsch. Baufsekretär: Joh. Kämpf.

4. Bezirk der Großh. Maschineninspektion Offenburg.

Vorstand: Johann Krieg, Obermaschineninspektor. Maschineninspektoren: Hch. Schember, Fr. Koll. Werkstättenvorsteher: Karl Rothmund, Emil Gür. Baukontrollleur: Ernst Kiefer.

5. Bezirk der Großh. Maschineninspektion Freiburg.

Vorstand: Oskar Schönsfeld, Obermaschineninspektor. Maschineninspektor: Albert Wolzhardt (Leiter der Betriebswerkstätte Basel). Eisenbahningenieur: Jg. Klute. Oberbaufsekretär: Karl Gruninger in Freiburg. Werkstättenvorsteher: Ferdinand Röm. Baufsekretär: Gustav Spreter in Freiburg.

Badischer Geschäftstalenber.

6. Bezirk der Groß. Maschineninspektion Basel.
Vorstand: Friedr. Landwehr, Obermaschineninspektor.

7. Bezirk der Groß. Maschineninspektion Konstanz.
Vorstand: Karl Kaufmann, Obermaschineninspektor. Maschineninspektoren: Fr. Neßler (Leiter der Betriebswerkstätte Billingen), Herm. Ruß. Oberbaufsekretär: Fridolin Wacker. Werkstättevorsteher: Alois Adelman. Baufsekretäre: Bernh. Schmidt in Konstanz, Georg Mink in Billingen.

Dampfschiffahrtsinspektion.

Vorstand: Karl Kaufmann, Obermaschineninspektor.
Oberstationskontrollleur: Fridolin Schlötterlein.

Königl. Preussische und Groß. Hessische Eisenbahndirektion in Mainz.

Badisches Mitglied der Direktion: Dr. Karl Bengler, Reg.-Rat.
Bad. Eisenbahningenieur: Rich. Kranert. Bad. Oberrevisoren: Georg Lichtenberger, Georg Zipse, Erwin Leist, Karl Ritter (Darmstadt). Bahnverwalter: August Walliser in Weinheim. Bad. Oberstationskontrollleur: Albert Weiß (Weinheim). Stationskontrollleure: Severin Voppel, Karl Dumm (Friedrichsfeld), Wilh. Haaf (Radenburg), Otto Beisel (Laudenbach), Franz Heß (Großschafsen), Karl Walter (Weinheim). Obereisenbahnsekretäre: Karl Schweinfurth, Gerh. Gramlich, Jakob Schowatter (Darmstadt), Adolf Eberle, Anton Mayer (Weinheim), Karl Eichhorn (Hemsbach). Eisenbahnsekretäre: Jakob Diebold, Joseph Konstanzer (Weinheim), Georg Apfel (Friedrichsfeld).

Verzeichnis

der im Dienste der Eisenbahnverw. verwendeten Praktikanten.

1. Bauingenieurpraktikanten.

Finner, R. in Singen, Seeger, A. in Offenburg, Widinger, W. in Durlach, Weis, M. in Offenburg, Landenberger, E. in Heidelberg, Kirch, B. in Basel, Müller, A. in Kehl, Seiz, A. in Karlsruhe, Buillon, R. in Karlsruhe, Dippel, Fr. in Karlsruhe, Ganz, R. in Freiburg, Schnorr, E. in Lauda, Hauenschild, E. in Basel, Münz, E. in Basel, Restle, A. in Eberbach, Vetter, W. Billingen, Schuh, J. in Durlach, Fris, R. in Karlsruhe, Regierungsbauemeister; Dittler, Ph. in Heidelberg, Haug, A. in Karlsruhe, Sauerer, J. in Offenburg, Eble, R. in Walldürn, Buhlinger, J. in Durlach, Dörr, H. in Eberbach, Sütterlin, M. in Karlsruhe, Armbruster, A. in Basel, Berttram, St. in Heidelberg, Feldmann, A. in Eberbach, Hermann, P. in Bruchsal, Göhringer, Fr. in Basel, Zimmermann, D. in Ebernach, Müller, W. in Rastatt, Hüglin, A. in Heidelberg, Kohler, D. in Eberbach, Dietrich, W. in Billingen, Oswald, Fr. in Heidelberg, Geiß, R. in Heidelberg, Dörflam, A. in Durlach, Kollofrath, L. in Freiburg, Bank, J. in Basel, Wiffing, P. in Heidelberg, Penk, E. in Mannheim, Klingenmeier, E. in Offenburg, Roth, W. in Karlsruhe, Jacobi, R. in Singen, Treßger, E. in Basel.

2. Maschinen-Ingenieurpraktikanten.

Schrank, Fritz in Karlsruhe, Dumm, Theod. in Karlsruhe, Kirchenbauer, Fritz in Karlsruhe, Stadtmüller, Paul in Karlsruhe, Pfisterer, Alex. in Karlsruhe, Strathhaus, Fritz in Karlsruhe, Meßger, Otto in Konstanz, Peters, Rudolf in Basel, Regierungsbaumeister; Maier, Jul. in Karlsruhe, Freisinger, Oskar in Karlsruhe, Bartholme in Karlsruhe, Nagel, P. in Offenburg, Viehherr, C. in Karlsruhe, Schnarrenberger, G. in Heidelberg, Bär, Sim. in Karlsruhe.

3. Baupraktikanten.

Lamp, Rudolf in Karlsruhe, Stolz, H. in Karlsruhe.

Verzeichnis der Bahnmeister

(nach dem Dienstalter geordnet).

Oberbahnmeister.

Wunderle, Aug. in Waldbirch, Köbele, K. in Krozingen, Holinger, Ed. in Basel, Hölzle, A. in Karlsruhe, Balthasar Hiller in Karlsruhe, Wolff, Friedr. in Beiertheim, Hofmann, K. in Freiburg, Ganther, Jos. in Engen.

Bahnmeister.

Freß, Wilh. in Karlsruhe, Freß, Aug. in Sinsheim, Mager, M. in Konstanz, Zunkeller, Adal. in Pforzheim, Ganther, Josef in Engen, Gühelmann, Karl in Eberbach, Schorner, Frz. in Offenburg, Gottmann, K. in Ebrach, Ehrle, J. in Wilferdingen, Ehrle, Karl in Langenbrücken, Gleichauf, Frz. in Doss, Schork, Joh. in Schwellingen, Gleichauf, Joh. in Offenburg, Pfändler, Gottfr. in Graben-Neudorf, Leiz, Markus in Hüfingen, Wenger, Anton in Markdorf, Hoffmann, P. in Mannheim, Schneider, Joh. in Buchen, Wagner, Friedr. in Appenweier, Dubronner, M. in Oberkirch, Göppert, G. in Efringen-Kirchen, Huser, W. in Freiburg, Wolf, H. in Hirschhorn, Wolf, Alb. in Kirchgarten, Boos, C. in Adolfszell, Klein, Frd. in Karlsruhe, Mühlhaupt, Emil in Müllheim, Schneider, H. in Heidelberg, Vießer, Gg. in Donaueschingen, Hattelberg, Eugen in Durlach, Stober, Wilhelm in Bruchsal, Hecke, Josef in Gottenheim, Bührle, B. in Pforzheim, Haller, Julius in Bruchsal, Frey, Adam in Gernsbach, Mlig, Georg in Lauda, Tröller, Jos. in Wehr, Breithaupt, Jakob in Bühl, Beck, Jakob in Heidelberg, Knobloch, Alb. in Rheinfelden, Bernritter, Heinz. in Heidelberg-Karlstör, Köhler, May in Schwellingen, Siebler, Nikol. in Gumbelsheim, Dietrich Mart. in St. Georgen, Jacoby, Franz in Emmendingen, Benzinger, Heinrich in Neckesheim, Müßig, Heinrich in Mannheim, Suhr, Ludw. in Karlsruhe, Fahrer, K. in Rehl, Laub, Mariin in Offenburg, Morischhäuser, Ed. in Mosbach, Ihle, Martus in

Liengen, Hetty, August, in Hausach Schifferdecker, August in Mannheim, Durand, Friedrich in Blankenloch, Henu, Emil in Wittighausen, Striegel, Arthur in Neckarelz, Müller, Fr. in Hornberg, Enderle, Gottfried in Auldingen, Knittel, Eugen in Rastatt, Müller, P. in Gottmadingen, Scherer, Anton in Gengenbach, Keler, Jos. in Schopshheim, Schmitt, Ludw. in Ettlingen, Hertweck, Hermann in Neckarelz, Martin, Karl in Stockach, Buh, Adolf in Haslach, Görich, Georg in Rheinauhasen, Maier, Johann in Zollhaus-Blumberg, Holl, Ad. in Säckingen, Thomaier, August in Graben, Wälbe, Karl in Immendingen, Stapp, Franz in Karlsruhe, Bernhard, Karl in Billingen, Spieß, H. in Fützen, Klumpp, Leop. in Kenzingen, Bauer, Heinz. in Überlingen, Müller, Karl in Rappenauberg, Weingärtner, Hub. in Freiburg, Brand, Wilhelm in Flehingen, Reich, Ferd. in Basel, Schmitt, Christ. in Erzingen, Thiemer, Kurt in Eppingen, Tritt, Karl in Achern, Frey, Georg in Bretten, Auer, Philipp in Unterschüpf, Haas, Adolf in Hinterzarten, Rith, Georg in Triberg, Graf, Joseph in Sigen, Schlüs, Karl in Döfingen, Kratt, Franz in Karlsruhe, Eberhard, Otto in Jöhlingen, Weidhardt, Friedrich in Krauchenwies, May, Emil in Reichenberg, Gramlich, Herm. in Osterburken, Sauer, Heinrich in Sedach, Gröser, Karl in Lenzkirch, Honsel, Adolf in Waldshut, Stodburger, Gottlob in Stühlingen, Pegurri, Albert in Lahr-Dinglingen, Eisenecker, Georg, in Basel, Gözinger, Otto in Gubigheim, Stritmatter, Joh. in Geisingen, Glaffen, Heinrich in Schwackenrente.

Reichspost- und Telegraphenverwaltung.

I. Oberpostdirektion Karlsruhe.

a) Oberpostdirektion.

Oberpostdirektor: Geisler, Geh. Oberposttrat.

Abt.-Dirigent: Münch, Ober-Posttrat.

Posträte: Rose, Geh. Posttrat, Wacker, Geh. Posttrat, von Nordheim, Bundschuh, Fuchs, Ripphan.

Rechtsbeistand: Morath, Erster Staatsanwalt

Postvertrauensarzt: Dr. Troß, Hoftrat.

Postbauinspektor: Echternach (zugleich für den Bezirk Konstanz).

Oberpostinspektoren: Scholer, Nag, Reifner, Schmid, Ortless, Pfisterer.

Hilfsreferent: Postinspektor: Haß.

Oberpostpraktikanten: Buz, Kefior, Heuß, Dettli, Schweizer, Wild, Steinbach, Bach, Leutner, Ackermann, Schweickert, Keyroth, Hirn, Neuschäfer, Ernst, Heiß.

Bureaubeamte I. Klasse: Oberpostsekretäre Seubert, Sütterlin. PostbauSekretär: Adam.

b) Oberpostkasse.

Oberpostkassenrendant: Dr. Kempf, Rechnungsrat.

Oberpostkassenkassierer: Schweickert, Rechnungsrat.

Oberpostkassenbuchhalter: Krummel, Ehrhardt, Einwächter, Felsch.

1. Postämter I. Klasse.

Achern. Postdirektor: Forster; Postsekretär Treiber.

Baden. Postdirektor: Billmaier; Postinspektor: Malzacher; Oberpostsekretäre: Schill, Buttlinger; Ober-telegraphensekretär: Schmidt; Postsekretäre: Zimmermann, Böffel; Telegraphensekretär: Ziegler.

Buchsal. Postdirektor: Kiefer; Postinspektor Meyer; Oberpostsekretär: Weiß; Postsekretär: Eduard Brecht; Telegraphensekretär: Hader.

Bühl. Postdirektor: Schmund; Postsekretär: J. Brecht.

Durlach. Postdirektor: Knebel; Postsekretär: Fide.

Ettlingen. Postdirektor: Stürzenacker; Postsekretär: Arnold.

Heidelberg. Postdirektor: Leuthner; Postinspektoren: A. A. Müller, Krieg; Oberpostsekretäre: Ströck, Pfeil, Schuhmann, Friedrich Kuchenbecker, Kriehler; Postsekretäre: Weber, Bauer, Schnorr, Reinmuth, Weißschädel.

Karlsruhe (Postamt 1). Postdirektor: Demoll; Postinspektoren: Frey, Brehm; Oberpostsekretäre: W. Müller, Beuchert, Kieger, Krämer, Scheidlen; Postsekretäre: Bachmann, Carqué, Manz, Eppeler, Kerber, Höhn, Ph. Treiber, Hanfer.

Karlsruhe (Postamt 2). Postdirektor: Rüdert; Postinspektor: Böffler; Oberpostsekretäre: Görtschel, Gisinger, Klokow; Postsekretäre: Buz, Bicht, Rehm, Buhl.

Karlsruhe (Postsekretariat). Postdirektor: Huber; Postinspektor: Micham; Ober-Postsekretär: Freudenberger; Postsekretäre: Georg Adolph, Gellert.

Karlsruhe-Mühlburg (Stadt-Postamt). Vorsteher: Rudi, Postsekretär.

Rehl. Postdirektor: Rösler; Postsekretär: Behn.

Manheim (Postamt 1). Postdirektor: Weiland; Vize-Postdirektor: Vogel; Postinspektoren: Schubnell, Neumann; Oberpostsekretäre: Greule, Fuchs, G. Schmitt, Bier, Sipfius, Camp; Postsekretäre: Seeber, Rieß, Schweinfurth, Bed.

Mannheim, Bahnpostamt Nr. 27 (Postamt 2). Postdirektor: Keller; Postinspektor: Goll; Oberpostsekretäre: Schrader, Wacker, Gehride, Bertele, Sticks; Postsekretäre: Müßig, Feiß, Ludwig Adolph, Nebholz.

Mannheim-Neckarau (Stadtpostamt). Vorsteher: Wittmann
Postsekretär.

Mannheim-Waldhof (Stadtpostamt). Vorsteher: Hofheinz,
Postsekretär.

Mosbach. Postdirektor: Walter; Postsekretär: Leinert.

Pforzheim. Postdirektor: Sebin; Postinspektor: Mayer; Oberpostsekretäre: Dickgießer, Mohr, Nebmann, Häfner; Postsekretäre: Storch, Schmidt, Uerbach.

Rastatt. Postdirektor: Beder; Postinspektor: Schumacher; Oberpostsekretär: Blum-Ress; Postsekretäre: Henninger, Kosmann.

Weinheim: Postdirektor: Stöhr; Oberpostsekretär: Herrmann.

2. Postämter II. Klasse.

Appenweier. Postmeister: Sommer.

Bretten. Postmeister: Knab.

Eberbach. Postmeister: Gut, Rechnungsrat; Postsekretär: Becker.

Gernsbach. Postmeister: Uerbach, Rechnungsrat.

Hodenheim. Postmeister: Rheimer.

Oberkirch. Postmeister: Bohrmann.

Schwekingen. Postmeister: Ulrich.

Sinsheim (Elsenz). Postmeister: Kaiser.

Tauberbischofsheim: Postmeister: Harrsch.

Wertheim. Postmeister: Adam Kuchenbeiser.

Wiesloch. Postmeister: Ludwig Haunz.

3. Telegraphenämter.

Heidelberg. Telegraphendirektor: Geissinger; Obertelegraphensekretär: Busch; Telegraphensekretäre: Kästel, Kumm, Reimold.

Karlsruhe. Telegraphendirektor: Poliga; Telegrapheninspektor: Pfeiffer; Obertelegraphensekretäre: Eichment, Gerber, Kaiser; Telegraphensekretäre: Hummel, Klotter, Saam, Gemünder, Bleines, Nold.

Mannheim. Telegraphendirektor: Bernhard; Telegrapheninspektoren: Wenz, Becker; Oberpostpraktikant: Reiningen; Obertelegraphensekretäre: Griesinger, Schäffler, Grimm, Möhler; Telegraphensekretäre: Morgenthaler, Böll, Silber, Englert, Weingart, Braun, Harbarth.

Pforzheim. Telegraphendirektor: Leser; Obertelegraphensekretär: Kühn; Telegraphensekretäre: Schnorr, Brandmeier.

II. Oberpostdirektion Konstanz.

a) Oberpostdirektion.

Oberpostdirektor: Ernst Keberer, Geheimer Ober-Postrat.
 Räte: Wilhelm Otto, Franz Fuß, Ferdinand Duffing, Friedr. Moerschel, Paul Grallert, Christian Lehmann, Poststrate.
 Rechtsbeistand: Dr. Karl Kempff, I. Staatsanwalt.
 Postvertrauensarzt: Dr. Albert Heinemann, Bezirksarzt und Medizinalrat.

Oberpostinspektoren: Paul Klante, Herm. Kammerer, Willy Richter, Kurt Consentius, Friedr. Sundermann.

Hilfsreferent: Ludwig Schilling, Postinspektor.

Oberpostpraktikanten: Franz Schlegel, Heinrich Berg, Otto Bücheler, Albert Stroh, Gustav Straubhaar, Emil Wiehl, Alfred Wesle, Ferdinand Meßmer, Hermann Ködlingshöfer, Karl Frank, Valentin Gries, Ernst Fürst, Joseph Habich, August Mono, Wilhelm Übelhör, Philipp Kübler.

Oberpostsekretäre: W. Frettlöh, Rechnungsrat, Kilian Otterbein.

Postbausekretär: Oswald Zähmig.

b) Oberpostkasse.

Oberpostkassenrendant: Hugo Gnerich, Rechnungsrat.

Oberpostkassenkassierer: Heinrich Elfering.

Oberpostkassenbuchhalter: Karl Beyl, Adolf Rastin, Wilhelm Gaffner.

1. Postämter I. Klasse.

Donaueschingen. Postdirektor: Ernst Graf, Oberpostsekretär: Anton Rehsje; Postsekretär: Gustav Vogel.

Freiburg. Postinspektoren: Albert Martin, Friedrich Koch, Wilhelm Kraus, Wilhelm Trey; Oberpostsekretäre: Wilh. Pfalzgraf, Rechnungsrat, Georg Zimmermann, Jos. Karle, Otto Sacher, Johann Heintelmann; Postsekretäre: Gustav Neff, Wilhelm Engler, Eugen Reichert, Alexander Greß, F. Schnarrenberger, Adolf Gscheidle, Adolf Herbstreith, Heinrich Baumstark, Adolf Fischer, Karl Jäger.

Konstanz. Postdirektor: Hermann Mayer; Postinspektor: Adolf Köbele; Oberpostsekretäre: Ottmar Schönlé, Joseph Fuchs; Postsekretäre: Emil Gutenmann, Ernst Mülhaupt, Albert Ruppert, Karl Adam, Emil Schlober.

Konstanz (Bahnpostamt). Vorsteher: Karl König; Postdirektor; Oberpostsekretär: Ad. Habermann; Postsekretär: Johann Grundler.

Bahr. Postdirektor: K. Frommhold; Postinspektor: Emil Dörr; Oberpostsekretär: Joh. Stadler; Postsekretäre: Fr. Günther, Wilhelm Wittmann; Telegraphensekretär: Wilhelm Duchardt.

Börsach. Postdirektor: Max Hofbeinz; Postinspektor: Christoph Schäfer; Oberpostsekretär: Karl Wächter; Postsekretär: J. Braun; Telegraphensekretär: K. Gärtner.

Offenburg. Postdirektor: Ludwig Vint; Postinspektor: Jul. Schubnell; Oberpostsekretäre: K. Seidel, Friedrich Aid; Obertelegraphensekretär: Adolf Bergner, Rechnungsrat; Postsekretäre: Emil Emmenecker, Karl Schwarz, Franz Lehmann; Telegraphensekretär: Rud. von Carben.

Radolfzell. Postdirektor: G. Binder; Postsekretär: E. Diemer. Singen. Postdirektor: K. Raß; Postsekretär: Seb. Schafheutle; Karl Waldbogel.

Villingen. Postdirektor: Leopold Fischer; Oberpostsekretär: Friedrich Merkle; Postsekretär: Joseph Stadler; Telegraphensekretär: Wilhelm Bollweiler.

Waldbshut. Postdirektor: Hermann Badtsch; Oberpostsekretär: Frz. Schmidt; Postsekretäre: Adolf Ringgeler, Gch. Weinföb.

2. Postämter II. Klasse.

Bonnendorf. Vorsteher: August Weirich, Postmeister.

Breisach. Vorsteher: Heinrich Hartmann, Postmeister.

Dinglingen. Vorsteher: Heinrich Laier, Postmeister.

Emmendingen. Vorsteher: Albert Landolt, Postmeister. Postsekretär: August Breisacher.

Eugen. Vorsteher: Ludwig Fischer, Postmeister.

Furtwangen. Vorsteher: Josef Berger, Postmeister.

Mexfrich. Vorsteher: Max Baur, Postmeister (Rechnungsrat).

Müllheim. Vorsteher: Otto Riedel, Postmeister (Rechnungsrat); Postsekretär: Friedrich Scheuermann.

Neustadt. Vorsteher: Joseph Vogt, Postmeister.

Säckingen. Vorsteher: K. Saar, Postmeister (Rechnungsrat); Postsekretär: Eduard Blesing.

St. Blasien. Vorsteher: Ph. Ehrhardt, Postmeister; Postsekretär: Walter Kaut.

St. Georgen. Vorsteher: Hermann Zimmermann, Postmeister.

Schopfheim. Vorsteher: Hermann Bauer, Postmeister; Postsekretär: Ernst Friß.

Stodach. Vorsteher: Joseph Schöndle, Postmeister.

Todtnau. Vorsteher: Karl Stein, Postmeister.

Triberg. Vorsteher: Karl Kaspar, Postmeister; Postsekretär: August Glanzmann.

Überlingen. Vorsteher: Fridolin Moß, Postmeister. Postsekretär Johann Gut.

Waldbirch. Vorsteher: Alois Fürst, Postmeister, Rechnungsrat; Postsekretär: Jakob Willmann.

3. Telegraphenämter.

Freiburg. Telegraphendirektor: Christ. Voßmüller; Telegrapheninspektor: Hugo Fuchs; Obertelegraphensekretäre: Friedrich Huhle, Gustav Stadler; Telegraphensekretäre: Johann Enderle, Wilhelm Schleihauf, Julius Matthiis, August Schöndthal.

Konstanz. Telegraphendirektor: Karl Schwender; Obertelegraphensekretär: Hermann Ullrich; Telegraphensekretäre: Hermann Bingel, Karl Adam, Kurt Wieber.

Handelskammern.

1. Handelskammer für den Kreis Freiburg i./B.

Vorsitzender:

Stellvertretender Vorsitzender: Emil Ruef, Kaufmann, Freiburg.

Rechner: Erich Schuster, Direktor der Rhein-Kreditbank, Freiburg.

Mitglieder: F. J. Bastian, Weinhändler, Emdingen; Otto Behrle, Kaufmann, Freiburg; Franz Bruder I, Orgelfabrikant, Waldbirch; Karl Ernst, Kaufmann, Freiburg; Julius Gütermann, Fabrikant, Gutach; Alb. Karl Gysler, Kaufmann, Stausen; Hermann Herder, Verlagsbuchhändler, Freiburg; Gg. Himmelsbach, Holzhändler, Freiburg; Heinr. Koetting, Kaufmann, Freiburg; Adolf Krebs, Bankier, Freiburg; Aug. Krumeich, Fabrikant, Freiburg; Ad. Meyer, Brauereidirektor, Kiesel; Rich. Müller, Fabrikant, Dreisach; W. Reiber, Architekt, Freiburg; R. Ringwald, Kaufmann, Emmendingen; Karl Sexauer, Mühlenbesitzer, Ebmingen; Friedrich Sommer, Hotelbesitzer, Freiburg; Oskar Wiedtmann, Kaufmann, Freiburg; Georg Ziegenbein, Fabrikant, Freiburg.

Sekretär: Wilhelm Schlang.

2. Handelskammer für den Kreis Heidelberg. nebst der Stadt Eberbach.

Vorsitzender: Geh. Kommerzienrat Friedrich Schott.

Stellvertr. Vorsitzender und Rechner: Direktor Otto Krastel.

Mitglieder: Karl Burckhardt, Wiesloch; Konrad Freh, Eberbach; Friß Gabler, Heidelberg; Friedrich Heuß, Eberbach; Karl Heuß, Wiesloch; L. Kochenburger, Heidelberg; G. Landfried, Heidelberg; Friedr. Olinger, Heidelberg; Rudolf Pfeiffer, Heidelberg; Wilh. Scheeder, Sinsheim; Karl Ueberle, Heidelberg; Karl Vollmond, Heidelberg; Josef Werner, Neckargemünd.

Syndikus: Dr. F. Schupp.

3. Handelskammer für die Kreise Karlsruhe und Baden.

Vorsitzender: Rob. Koelle, Geh. Kommerzienrat u. Generalkonsul Karlsruhe.

Stellvertr. Vorsitzender: Richard Gsell, Kaufmann, Karlsruhe;

Mitglieder: Camill Brenner, Hotelbesitzer, Baden-Baden; Hermann Clemm, Fabrikdirektor, Gernsbach; Max Eglau, Brauereidirektor, Durlach; Georg Ertel, Kaufmann, Rastatt; Leopold Ettlinger, Kaufmann, Karlsruhe; Emil Glaser, Kaufmann, Karlsruhe; Max Haefelin, Weingroßhändler, Bühl; Th. Harßch, Sägewerkbesitzer, Bretten; Friß Homburger, Kommerzienrat, Karlsruhe; Fdr. Hummel, Generaldirektor, Ettlingen; Karl Junker, Kommerzienrat, Karlsruhe; Casimir Kab, Sägewerkbesitzer, Gernsbach; Nathan Kab, Kaufmann, Bruchsal; Leopold Kölsch, Kaufmann, Karlsruhe; Karl Layh, Kaufmann und Vizekonsul, Karlsruhe; Camill Leichtlin, Komm.-Rat, Fabrikant, Karlsruhe; Jakob Bösch, Kaufmann, Karlsruhe; Louis Luger, Kaufmann, Durlach; Paul Mezger, Fabrikant, Bruchsal; Wilh. Meyer, Bankier, Baden-Baden; Wilh. Nauwerck, Fabrikdirektor, Oberachern; Robert Nicolai, Bankdirektor, Karlsruhe; Albert Prinz, Bierbrauereibesitzer, Karlsruhe; Ignaz Schmitt, Kaufmann, Ettlingen; Gustav Schneß, Kaufmann, Baden-Baden; Christoph Schöttle, Komm.-Rat und Fabrikdirektor, Waghäusel; Wilh. Schrag, Fabrikant, Bruchsal; Rob. Sinner, Kommerzienrat und Generaldirektor, Karlsruhe; Adolf Stein, Kaufmann, Karlsruhe; Fr. Wolff jun., Fabrikant, Karlsruhe.

I. Sekretär (Syndikus) und Kassier: Dr. Richard Planer.

II. (stellvertr.) Sekretär: Albert Müller.

4. Handelskammer für die Kreise Lörrach und Waldshut in Schopfheim.

Vorsitzender: Otto Horn, Fahrnau.

Stellvertretender Vorsitzender: Ignaz Berberich, Säckingen.

Rechner: Wilhelm Menton, Hausen.

Mitglieder: Albert Bally, Säckingen; Otto Bally, Schopfheim; Ed. Weidert, Müllheim i. B.; Fritz Planfenhorn, Schliengen; Albin Blatter, Birkendorf; Albert Dewitz, Randern; Rud. Dietsche, Walbshut; Adolf Faller jg., Zell i. W.; Emil Garnier, Börrach; Albert Gebhardt, Tiengen; Moritz Großmann, Brombach; Alfred Krafft, St. Blasien; Karl Kriechle, Bonndorf; Karl Labhardt, Börrach; Alois Müller-Degler, Säckingen; Fritz Rupp sen., Wehr; Albert Schneider, Börrach; Karl Thoma III, Todtnau; Friedr. Wilh. Trautwein, Stetten; Dr. H. Wagner, Badisch Rheinfelden; Joh. Wasmer, Bernau.

Sekretär: Wilhelm Wack, Schopfheim.

5. Handelskammer für den Kreis Mannheim.

Vorsitzender: Emil Engelhard, Kommerzienrat.

Stellvertretender Vorsitzender: Dr. Rich. Brosien, Kommerzienrat.

Rechner: Emil Mayer-Dinkel.

Mitglieder: Eug. Dumiller; Dr. Hans Clemm, Emil Darmstädter; Karl Feder, Großsachsen; Louis Franz, Hermann Ernst Freudenberg, Kommerzienrat, Weinheim; Alexander Heberer; Louis Hirsch, Kommerzienrat; Otto Hoffmann, Direktor, Friedrichsfeld; Otto Jansohn; Louis Jordan; Heinrich Neecht, Direktor; Dr. Karl Vanz; Rich. Venel, Aug. Neuhaus, Schwetzingen; Emil Reinhardt; Rich. Rothschild; Rich. Sauerbeck, Direktor; Gg. Schreiber; Jul. Thorbecke; Karl Voegtle; Gg. Wittmann, Schwetzingen.

Syndikus: Dr. phil. Arthur Blaustein; II. Syndikus u. wiff.

Hilfsarbeiter: Dr. phil. Joachim Graßmann, freiw. Hilfsarbeiter; Dr. rer. pol. Hans Roemer, Dr. jur. Hans Uhlig.

6. Handelskammer für den Kreis Offenburg und Amtsbezirk Ettenheim in Loth.

Präsident: Max Heiblauff, Stadtrat, Loth.

Vizepräsident: Julius Kaufmann, Fabrikant, Loth.

Mitglieder: Wilhelm Bauer, Direktor der Spinnerei und Weberei, A.-G., Offenburg; J. J. Castell, Bankier, Offenburg; August Föhrenbach, Fabrikant, Offenburg; Ernst Haehnel, Prokurist, Loth; Gust. Hepp, Fabrikant, Herbolzheim; Rudw. Hornung, Fabrikant, Dichtenau; Fritz Jenewein, Kaufm., Offenburg; Aug. Koehler sen., Fabrikant, Oberkirch; Max Kopp, Kaufmann, Loth; Otto Maurer, Kommerzienrat, Fabrikant, Loth; Camill Meister, Weingroßhandlung,

Lahr; Dr. Moriz Schauenburg, Fabrikant, Lahr; Jos. Schimpf, Fabrikant, Gengenbach; Gg. Schmider, Fabrikant, Zell a. H.; Ludw. Schmidt, Fabrikant, Kehl; W. Schneider Kaufmann, Ettenheim; A. Sievert, Fabrikant, Lahr; Heinrich Ziegler, Bürgermeister u. Kaufmann, Schiltach.
Sekretäre: A. Hiller, Lahr; Regierungsassessor J. Vader, Lahr.
Kanzleivorsteher: Gustav Vokler, Lahr.

7. Handelskammer für den Amtsbezirk Pforzheim.

Präsident: C. W. Meier, Bijouteriefabrikant.
Vize-Präsident: Karl Maurer, Gelfsteinhändler.
Kassier: Wilhelm Kreiß, Bijouteriefabrikant.
Syndikus: Dr. C. Kaelemacher.
Mitglieder: Val. Broß, Bijouteriefabrikant; August Glebe, Bijouteriefabrikant; Otto Goldschmidt, Stuisfabrikant; Reinhard Hepp, Bijouteriegroßhändler; Adolf Kahn, Bankier; Emil Kollmar, Fabrikdirektor; Rudolf Kollmar, Bijouterieexporteur, Albert Kuppenheim, Bijouteriefabrikant; Julius Maurer, Fabrikdirektor; Albert Reichenbach, Fabrikant; Georg Schend, Kaufmann; Fritz Schumacher, Kaufmann; Emil Schütz, Stadtrat; Pforzheim; Karl Traub, Maschinenfabrikant, Dill-Weißenstein; Hermann Trost, Kaufmann; C. F. Waag, Bijouteriefabrikant; Friedrich Weiß sen. Bijouteriefabrikant; C. J. Wolf, Kaufmann, Pforzheim.

8. Handelskammer für den Kreis Konstanz.

Vorsitzender: Ludw. Stromeyer, Geh. Kommerzienrat, Konstanz.
Stellvert. Vorsitzender: Hugo Bantlin, Fabrikdirektor a. D., Konstanz.
Mitglieder: Heinrich Blattner, Architekt und Baumeister, Konstanz; Dr. Bruggemann, Fabrikdirektor Sigen; Alois Fahr, Fabrikant, Gottmadingen; Fritz Gradmann, Kaufmann, Konstanz; Karl Herrmann, Bankdirekt. a. D., Konstanz; Siegm. Heyd, Fabrikant, Bizenhausen; August Imbach, Fabrikant, Arlen; Hermann Kaltenbach, Kaufmann, Engen; Jonas Lion, Kaufmann, Konstanz; Paul Joseph Munding, Kaufmann, Überlingen; August Orth, Kaufmann, Meßkirch; Karl Pfeiffer, Kaufmann, Siodach; Otto Kettich, Kaufmann, Markdorf; Jos. Sauter, Kaufmann, Konstanz; Louis Sautter, Weinhändler, Sigen; Leo Scherer, Kaufmann, Pfullendorf; Jacques Schieker, Fabrikant, Koblitzell; Joh. Spet, Fabrikant, Mühlhofen; Ernst Thoma, Kaufmann, Markdorf.
Syndikus: Hans Braun.

9. Schwarzwälder Handelskammer für den Kreis Villingen und den Amtsbezirk Neustadt.

Vorsitzender: C. Haas, Fabrikant, St. Georgen.

Stellvertretender Vorsitzender: H. Schlenker, Hotelier, Villingen.

Mitglieder: C. A. Grieshaber, Fabrikant, Triberg; A. Kell, Bankdirektor, Triberg; A. Damm, Kaufmann, Furtwangen; W. Zerger, Fabrikant, Villingen; K. Nägele, Kaufmann, Böfingen; Frid. Kappenegger, Weingroßhändler, Böhrenbach; R. Hall, Kaufmann, Geislingen; J. Spathelf, Kaufmann, Hornberg; C. Schlageter, Fabrikdirektor, Neustadt/Schw.; D. Spiegelhalber, Fabrikdirekt., Lenzkirch/Schw.; Josef Wehinger, Kaufmann, Donaueschingen; K. H. Werner, Fabrikant, Villingen; J. Winterhalder, Fabrikant, Neustadt/Schw.; J. Würth, Kaufmann, Hüfingen.

Syndikus: Dr. K. Jordan, Villingen.

Handwerkskammern.

1. Handwerkskammer Freiburg.

Vorstand: Vorsitzender: Alfred Bea, Hofschuhmachermeister, Freiburg.

Stellvertret. Vorsitzender: A. Müller, Malermeister, Freiburg.

Sonstige Vorstandsmitglieder: Franz Blant, Uhrmachermstr., Ettenheim; C. Schneider, Buchbindermeister, Neustadt/Schw.; Otto Streißguth, Kupferschmiedmeister, Vahr; Aug. Weib, Maurermeister, Lörrach.

Mitglieder: Alfred Bea, Hofschuhmachermeister, Freiburg, Karl Berg, Wagnermeister, Ortenberg; Franz Blant, Uhrmachermeister Ettenheim; Theod. Duschmale, Schuhmachermeister, Oberkirch; Gust. Eckerlin, Schmiedmeister, Müllheim; Hermann Elbs, Feinmechaniker, Freiburg; Karl Josef Fäßler, Hafnermeister, Ichenheim; Wilh. Fräulin, Bäckermeister, Zell i. W.; Josef Geisfert, Buchbindermeister, Gengenbach; Wilh. Kramer, Stuhlschreinermeister, Freiburg; Ambros Müller, Malermeister, Freiburg; Adolf Pallab, Malermstr., Kehl; Fritz Reif, Fleischerstr., Maulburg i. W.; Heinrich Schlüter, Schneidermstr., Freiburg; Fritz Schmelzer, Bäckerstr., Vahr; Emil Schneider, Buchbinderstr., Neustadt; Herm. Schneider, Schreinerstr., Emmendingen; Georg Schwab, Blechnermeister, Offenburg; Karl Seeger, Buchdruckereibesitzer, Waldkirch; Otto Streißguth, Kupferschmied-

meister, Lahr; Karl Stump, Friseurmstr., Dörrach-Stetten; Wilhelm Wahl, Pflasterermeister, Freiburg; Emil Wasz, Fleischermeister, Kehl; Aug. Weiß, Maurermeister, Dörrach.

Ersatzmänner: Georg Bauerlen, Blechnermeister, Breisach; Friedrich Beck, Schreinermeister, Kenzingen; Joh. Bürklin, Wagnermeister, Ibringen; Karl Fehrenbach, Schmiedmstr., Heimbach; Karl Friedmann, Zimmermeister, Offenburg; Rudolf Fischer, Instrumentenmachermeister, Freiburg; Fr. Gemmert, Friseurmstr., Freiburg; Vernh. Heibinger, Schlossermstr., Freiburg; Christian Hermann, Bildhaueremstr., Kenzingen; Wilh. Juhler, Blechnermstr., Schopfheim; Frik Roger, Küfermstr., Freiburg; R. Kunzelmann, Zimmermstr., Lobsnau; Edelbert Mühlhaupt, Schneidermstr., Brombach; Jul. Pfendler, Sattlermstr., Lenzkirch; Frik Sader, Blechnermeister, Sulzburg; Ludw. Sauer, Küfermstr., Appenweiler; Jak. Siegwald, Sattlermstr., Auggen; August Schittler, Maureremstr., Offenburg; Friedr. Schmidt, Blechnermeister, Wolfach; Josef Wehrle, Bauunternehmer und Maurermeister, Staufen.

Gesellenausschuß.

Vorsitzender: Johann Hausenbauer, Schreiner, Freiburg.

Mitglieder: Emil Gab, Schreiner, Offenburg; Hch. Giebler, Maler, Freiburg; Johann Hausenbauer, Schreiner, Christ. Hornberger, Bäcker, Freiburg; Karl Koch, Glaser, Lahr; Fr. Müller, Schriftseker, Freiburg; Emil Rudolf, Steinhauer, Freiburg; Georg Tränkle, Schlosser, Freiburg.

Ersatzmänner: Karl Engist, Zimmermann, Dörrach; Paul Fazler, Küfer, Müllheim; Otto Ganter, Schreiner, Waldkirch; Wilh. Ott, Bäcker, Freiburg; Alfred Sauter, Friseur, Freiburg; Joh. Scherrle, Fleischer, Freiburg; Ant. Siefertmann, Maurer, Oberkirch; A. Thiede, Blechner, Offenburg.

Sekretär: Hermann Eckert, Freiburg.

2. Handwerkskammer für die Kreise Karlsruhe und Baden.

Vorsitzender: Karl Moser, Friseurmeister, Karlsruhe.

Stellvertretender Vorsitzender: Eduard Isenmann, Malermeister in Bruchsal;

Sekretär: Dr. Hermann Loh.

Mitglieder: Ludwig Anselment, Hofblechnermstr. in Karlsruhe; Gustav Damm, Schlossermeister in Baden-Baden; Jakob Fall, Hofschuhmachermeister in Baden-Baden; Th. Frey, Schreiner-

meister in Bühl; Karl Häcker, Bäckermeister. in Weingarten; Joh. Mezler, Schneidermeister in Karlsruhe; Siegm. Müller, Glasermeister in Kirrlach; Karl Oberle, Malermeister in Karlsruhe; Hermann Köhler, Hofmehgermeister in Baden-Baden; Franz Scherer, Schneidermeister in Bretten; Otto Schid, Hofbuchbindermeister in Karlsruhe; Ernst Telgmann, Tapeziermeister in Karlsruhe; Heinrich Wagner, Bäcker-Obermeister in Pforzheim; Jakob Widmann, Gipsermeister in Durlach; Gustav Wörz, Schreinermeister in Pforzheim; Christian Käser, Maurermeister, Pforzheim; Emil Herzog, Schlossermeister in Baden-Baden; Franz Höfsele, Schlossermeister in Renchen; Wilh. Koch, Maurermeister in Kastatt; Erhard Lang, Emailleur in Pforzheim; Wilhelm Schrott, Tapeziermeister in Bruchsal; Karl Sinf, Zimmermeister in Ettlingen.

Erzähmänner: Jos. Allgaier, Schneidermeister in Schwarzach; Karl Fr. Dauler, Schlossermeister in Pforzheim; Wilhelm Devin, Hofuhrmachermstr. in Karlsruhe; Wilhelm Dietrich, Mehgermeister in Karlsruhe; Georg Fried, Blechnermeister in Blaufenloch; Julius Haug, Glasermeister in Karlsruhe; Chr. Käser, Maurermeister in Pforzheim; Adolf Kroß, Schreinermeister in Bruchsal; Leopold Busch, Sesselmachermeister in Schwarzach; Karl Nikolaus, Buchbindermeister in Weingarten; Julius Steuble, Mehgermeister in Pforzheim; Anton Schwab, Schreinermeister in Bischofweier; Albert Better, Glasermeister in Philippsburg; Emil Walter, Kaminsegermeister in Ettlingen; Wilhelm Wilfer, Hofbäckermeister in Karlsruhe; Th. Wüst, Schneidermeister in Mingsolsheim; Johann Mezler, Schneidermeister in Karlsruhe; Wilh. Köser, Schneidermeister in Bruchsal; Richard Freund, Konditormeister in Karlsruhe; Jakob Gimbach, Malermeister in Gutingen; Josef Kiefer, Schreinermeister in Durmersheim; August Roth, Malermeister in Aghern; Johann Schroth, Schneidermeister in Elmendingen; Franz Manshart, Bäckermeister in Bühl.

Gesellenauschuß.

Mitglieder: Jakob Häber, Blechner in Karlsruhe; Josef Hörth, Mehger in Baden-Baden; Karl Küger, Friseur in Karlsruhe; Otto Wurster, Schlosser in Pforzheim; Karl Liebhart, Sattler in Karlsruhe; Bruno Tappert, Schreiner in Karlsruhe; Oskar Maier, Schlosser in Karlsruhe; Heinrich Walz, Stahlgraveur in Pforzheim.

Ersahmänner: Albert Finger, Blechner in Karlsruhe; Alois Reeb, Vergolder in Baden-Baden; Ludwig Käfer, Bäcker in Weingarten; Josef Schmitt, Metzger in Bruchsal; Chr. Kleß, Bäcker in Pforzheim; Otto Klaus, Buchdrucker in Karlsruhe; Karl Nußberger, Maler in Karlsruhe; Albert Seiß, Blechner in Karlsruhe.

3. Handwerkskammer für die Kreise Konstanz, Villingen und Waldshut.

Vorsitzender: Präsident: D. Sättle, Schreinermeister, Konstanz.
Stellvertreter: G. Martin, Sattlermstr., Überlingen.

Sekretär: Heinrich Müller, Gewerbelehrer, Konstanz.

Mitglieder: Goswin Albrecht, Blechnermeister, Tiengen; Adam Bestold, Schuhmachermeister, Bonndorf/Schw.; J. Bulach, Korbmachermeister, Pfullendorf; Alex. Fleig, Uhrmachermeister, Triberg; Karl Gehring, Blechnermeister, Griesen, Jos. Gerster, Mechanikermeister, Säckingen; Sigmund Glatt, Schuhmachermeister, Konstanz; Ignaz Gölacher, Schlossermeister, Villingen; Dominik Graf, Schreinermeister, Arlen, Ludwig Hammer, Buchbindermeister, Stodach; Herm. Hauger, Sattlermstr., Donaueschingen; L. Himmelsbach, Schreinermeister, Villingen; G. Kramer, Schneidermeister, Pfullendorf; R. Kreuzer, Schlossermeister, Geisingen; Gustav Martin, Sattler- und Tapeziermeister, Überlingen; Benedikt Murst, Maurermeister, Singen; Eduard Reichgauer, Malermeister, Konstanz; Oskar Sättle, Schreinermeister, Konstanz; Otto Reinauer, Wertmeister, Meßkirch; Andr. Sauter, Hofschmiedemeister, Konstanz; Joseph Seger, Buchbindermeister, Engen; Albert Schloffer, Wagnermeister, Eigeltingen; Eduard Weckerle, Bäckermeister in Ueberlingen; Roman Tuttime, Blechnermeister, Bräunlingen.

Ersahmänner: Karl Ailinger, Steinhauermeister, Ammendshofen; August Amann, Wagnermeister, Rheinheim; Dominik Biethinger, Mühlenbaumeister, Mühlhausen; Rudolf Dieter, Friseurmeister, Konstanz; Adolf Binfert, Zimmermeister, Murg a. Rh.; Arnold Goldschmid, Malermeister, Zimmendingen; Friedrich Felber, Metzgermeister, Radolfzell; Alb. Kramer, Schreinermeister, Bodmann; Rob. Keller, Müllermeister, Tengen; Peter Laufer, Maurermeister, Villingen; Karl Göß, Schuhmachermeister, Konstanz; Joseph Kiensler, Schreinermstr., Furtwangen; Friedolin Rühle, Zimmermstr., Grafenhausen; Wilhelm Rintwald, Stuhl-Schreinermeister, Villingen; Anton Reichert, Küfermeister, Überlingen; Karl

Schmidt, Schmiedmeister, Pfullendorf; G. Schneidenberger, Bäckerstr., Hüfingen; S. Sernatinger, Schuhmacherstr., Adolszell; Karl Sutter, Malerstr., Bad. Rheinfelden; Joh. Ströbele, Sattlerstr., Meersburg; R. Wörner, Blechne-
meister, Hornberg; L. Weizhaupt, Schmiedstr., Konstanz;
M. Schneider, Schmiedmeister, Oberhüdingen.

Gefellenausschuß.

Vorsitzender: J. Seiz, Zimmermann in Konstanz.
Mitglieder: Ph. Stehle, Bäckergehilfe, Konstanz; Otto Bühler, Zementeur, Pfullendorf; H. Füssinger, Maurer, Meßkirch;
W. Heilig, Blechnegehilfe, Meßkirch; M. Hoß, Bildh., Über-
lingen; G. Kiefer, Schlosser, Stockach; J. Seiz, Zimmerer,
Konstanz; Karl Werber, Steinhauer, Konstanz.
Ersatzmänner: G. Steinmaier, Bäcker, Konstanz; A. Bernauer,
Zimmerer, Stockach; A. Beurer, Polier, Überlingen; Th.
Buck, Zimmerer, Pfullendorf; W. Haß, Schneider, Stockach;
K. Hublitzel, Maler, Stockach und A. Niedermann, Schreiner,
Pfullendorf.

4. Handwerkskammer für die Kreise Mannheim, Heidelberg und Mosbach.

Vorsitzender: Philipp Nikolaus, Schlosserobermstr., Mannheim.
Stellvertretender Vorsitzender: Fr. Oldorf, Malerstr., Heidel-
berg; Jos. Helffrich, Schuhmacherstr., Heidelberg. Julius
Marquard, Sattlerstr., Mosbach. R. Hügel, Spengler-
meister, Tauberbischofsheim; G. Schneider, Bäckerobermstr.,
Mannheim.

Sekretär: Karl Haußer, Mannheim.

Mitglieder: Karl Bernhard, Bildhauermeister, Hardheim;
Peter Burger, Schuhmachermeister, Schwellingen; Wilhelm
Busam, Steinmezmeister, Mannheim; Aug. Engelhardt,
Malermeister, Eppingen; Friedrich Friedrich, Schreinerstr.,
Weinheim; Franz Galk, Schreinermeister, Mannheim; Jos.
Helffrich, Schuhmachermeister, Heidelberg; P. Hoffmann,
Mezgermeister, Mannheim; Karl Hügel, Spenglermeister,
Tauberbischofsheim; Franz Ihle, Spenglermeister, Eppingen;
Heinrich Jlle, Schreinermeister, Horrenberg; Karl Kappes,
Schreinermeister, Wertheim; Heinrich Koch, Mezgermeister,
Heidelberg; Julius Marquard, Sattlermeister, Mosbach;
Philipp Nikolaus, Schlosserobermstr., Mannheim; Fr. Ol-
dorf, Malermeister, Heidelberg; Ludwig Keeg, Bäckerstr.,
Heidelberg; Eduard Schick, Uhrmachermeister, Sinshheim;

Badischer Geschäftsstatender.

XIII

Georg Schneider, Bäckerobermeister, Mannheim; G. Schollmeier, Maurermeister in Mannheim; Adolf Seeber, Schmiedmeister, Buchen; Aug. Spengler, Blechnermstr., Rülshheim; Franz Thurecht, Schmiedmstr., Handschuhshheim; K. Weith, Buchdruckermeister, Adelsheim.

Ersatzmänner: Josef Arnold, Bürstenmachermeister, Eberbach; Karl Bärenklau, Sattlermeister, Mannheim; Leonh. Drechsler, Malermeister, Mannheim; Jos. Frank, Küfermeister, Tauberbischofsheim; Jak. Heimberger, Zimmermeister, Neckargerach; Nikolaus Helmus, Spenglermeister, Stein a. Rh.; Nikolaus Junghanns, Schneidermeister, Heidelberg; Balthasar Alexy, Schneidermeister, Heidelberg; Friedrich Kraus, Buchbindermeister, Heidelberg; Josef Laier, Schuhmachermstr., Leimen; Georg Maich, Wagnermeister in Rammental; August Meny, Schuhmachermeister, Richen; Franz Anton Koll, Maurermeister, Mannheim; Wilhelm Kisi, Zimmermeister, Eichelbach; Anton Scherer, Schlossermeister, Heidelberg; Georg Schmitt, Tapeziermeister, Heidelberg; Karl Schwing, Schuhmachermeister, Hettingen; Georg Steidel, Schlossermeister, Wiesloch; Ludwig Weiser, Glasermeister, Mannheim; Karl Weiß, Schreinermeister, Buchen; Franz Wisse, Schlossermeister, Mannheim; Martin Wolf, Friseurmeister, Mannheim; Georg Wunder, Spenglermeister, Mannheim.

Gesellenausschuß.

Vorsitzender: Wilhelm Krämer, Schreiner, Eberbach.
Stellvert. Vorsitzender: Ph. Frank, Buchdrucker, Schwellingen.
Schriftführer: Ernst Ederlin, Schreiner, Mosbach.
Mitglieder: Wilhelm Deschner, Steinhauer, Eberbach; Ernst Ederlin, Schreiner in Mosbach; Philipp Frank, Buchdrucker in Schwellingen; Ernst Gräf, Schriftsetzer, Adelsheim; Wilh. Krämer, Schreiner in Eberbach; Philipp Zimmermann, Schreiner, Wiesloch; Friedr. Zöllner, Schlosser, Mannheim.
Ersatzmänner: Karl Dörjam, Schriftsetzer, Schwellingen; Alfred Engel, Glaser, Mannheim; Balthasar Fischer, Maurer, Mosbach; August Förg, Dreher, Mosbach; Wilh. Pfeiffer, Maurer, Adelsheim; Heinrich Schweizer, Maurer, Schwellingen; Heinrich Wimschult, Schlosser, Wiesloch.

Ständige Ausschüsse.

1. Ausschuß für das Lehrlingswesen.

Vorsitzender: Der Vorsitz. der Kammer oder seine Stellvertreter.
Mitglieder: Friedrich Friedrich, Schreinermeister, Weinheim;

Josef Helffrich, Schuhmachermeister, Heidelberg; Georg Wunder, Spenglermeister, Mannheim; Julius Marquard, Sattlermeister, Mosbach; Friedrich Deldorf, Malermeister, Heidelberg; Martin Wolf, Friseurmeister, Mannheim.

2. Berufungsausschuß:

a) Von den Mitgliedern der Handwerkskammer:

Vorsitzender: Phil. Nicolaus, Schlossermeister, Mannheim.

Mitglieder: Peter Burger, Schuhmachermeister, Schwetzingen;

Friedrich Eldorf, Malermeister, Heidelberg.

Ersatzmänner: Heinrich Koch, Metzgermeister, Heidelberg; Ed.

Schick, Uhrmachermeister, Sinsheim a. G.; Franz Thurecht, Schmiedmeister, Handschuhsheim.

b) Vom Gefellenausschuß:

August Ortlieb, Zimmerer, Heidelberg. Ernst Eckert, Schreiner,

Mosbach. Ernst Gräf, Schriftsetzer, Adelsheim.

Ersatzmänner:

Wilh. Deschner, Steinhauer, Gerbach. Alex. Schaab, Schneider,

Heidelberg. Ph. Zimmermann, Schreiner, Wiesloch.

Landwirtschaftskammer.

1. Vorstand:

Vorsitzender: Seine Durchlaucht Alfred Prinz zu Löwenstein,

Mitglied der 1. Kammer, Schloß Langenzell. Stellvert. Vor-

sitzender: Landtagsabgeordneter und Bürgermeister Friedrich

Sänger, Diersheim. Reichs- u. Landtagsabgeordneter J. Jul.

Schüler, Eppingen. Bürgermeister Gust. Bierneisel, Mitgl.

der 1. Kammer, Lauda. Domänenrat J. Derndinger, Karls-

ruhe. Geh. Oberreg.-Rat R. Salzer, Karlsruhe. Stellvert.

Vorstandsmitglieder: Landtagsabgeordneter Freiherr Peter

von zu Menzingen, Menzingen. Odonomierat Heinr. Würt-

berger, Schloß Oberstein. Landtagsabgeordneter Jos. Morgen-

taler, Fautenbach. Gutspächter Wilh. Seigler, Wabst.

Oberdomäneninspektor Heinr. Zimmermann, Heidelberg.

2. Ausschüsse:

I. Für Wirtschaftspolitik, Agrargesetzgebung, Arbeiterfrage,

Versicherungswesen, Rechtsschutz, Genossenschafts- und

Vereinswesen, Kreditwesen.

Seine Durchlaucht Alfred Prinz zu Löwenstein, Mitgl. der

1. Kammer, Schloß Langenzell. Landtagsabgeordneter und

Bürgermeister Friedr. Säger, Diersheim. Domänenrat Joh. Derrdinger Karlsruhe. Landtagsabgeordneter Freiherr Peter von und zu Menzingen, Menzingen. Geh. Oberregierungs-Rat R. Salzer, Karlsruhe. Ökonomierat Alfr. Schmid, Freiburg. Reichs- u. Landtagsabgeordneter Jos. Jul. Schüler, Ebringen. Ökonomierat R. Steingötter, Heidelberg. Freiherr Dr. Albr. von Stozingen, Mitgl. der 1. Kammer, Steiölingen. Ökonomierat Ries, Mainau (als Vertreter des Bad. Landwirtschaftlichen Vereins).

II. Für Pferde- und Rindviehzucht, Schweine- und Ziegenzucht, sowie Molkeerweisen.

Veterinärat Wilh. Müller, Radolfzell. Bürgermeister Gust. Birneisel, Mitglied der 1. Kammer, Lauda. Graf August Bismarck, Bienenhof. Bezirkstierarzt Herm. Frank, Emmendingen. Bürgermeister R. Graf, Dachtlingen. Ökonomierat Friedr. Huber, Offenburg. Landtagsabgeordneter Freiherr Peter von und zu Menzingen, Menzingen. Landtagsabgeordneter Jos. Weishaupt, Pfullendorf. Landtagsabgeordneter Müller, Heiligkreuz (als Vertreter des Bad. Landwirtschaftl. Vereins).

III. Für Geflügel-, Bienen- und Fischzucht.

Vorsitzender: Ökonomierat Heinr. Württenberger, Schloß Eberstein. Stellvert. Vorsitzender: Landw. Karl Knopf, Neutweier. Direkt. Dr. Heinr. Angenheister, Freiburg. Bürgermeister Joh. Georg Ding, Edingen. Forstmeister Friedr. Mangler, Buchen. Landw. C. Sahl, Kappel a. Rh. Schreiner und Landw. Wilh. Aug. Seiß, Biedolsheim. Landw. Karl Weishaupt, Malsch. Ökonomierat Kuhn, Ladenburg (als Vertr. des Bad. Landwirtschaftl. Vereins). Als Sachverständige hinzugewählt: Pfarrer Graebener, Leutschneurent, Forstmeister Hamm, Karlsruhe.

IV. Für Obst-, Wein- und Gartenbau.

Vorsitzender: Landtagsabgeordneter Franz Friedr. Geppert, Bühl. Stellvert. Vorsitzender: Ökonomierat Heinr. Württenberger, Schloß Eberstein. Landw. Sim. Basler, Fessenbach. Landw. Adalbert Binz, Gündlingen. Weingutsbesitzer Nikol. Blantenhorn, Niederweiler. Bürgermeister Joh. Gg. Ding, Edingen. Bürgermeister R. Graf, Dachtlingen. Ratschreiber und Landw. Ed. Keller, Sachsenflur. Landw. Karl Knopf, Neutweier. Weingutsbesitzer Karl Stocker, Oberrotweil am Kaiserstuhl (als Vertr. des Bad. Landwirtschaftl. Vereins).

Als Sachverständige hinzugewählt: Landwirtschaftsinsp. Bach, Emmendingen, Viktor Graf von Helmstatt, Neckarbischofsheim.

a) Unterausschuß für Obstbau.

Vorsitzender: Landtagsabgeordneter F. Friedr. Geppert, Bühl. Bürgermeister Joh. Georg Ding, Edingen. Bürgermeister Karl Graf, Duchtlingen. Ratschreiber und Landw. Eduard Keller, Sachsenflur.

b) Unterausschuß für Weinbau.

Vorsitzender: Weingutsbesitzer Nik. Manthenhorn, Badenweiler. Landw. Simon Basler, Fessenbach. Landw. Adalbert Binz, Gündlingen. Landw. K. Knopf, Neuweier. Ökonomierat Heinr. Württenberger, Schloß Eberstein. Weingutsbesitzer Karl Stocker, Oberrotweil.

c) Unterausschuß für Gartenbau.

Vorsitzender: Ökonomierat Heinr. Württenberger, Schloß Eberstein. Bürgermeister Joh. Georg Ding, Edingen. Landtagsabgeordneter Franz Friedrich Geppert, Bühl.

V. Für den gesamten übrigen Acker- und Pflanzenbau, einschließlich Saatzucht und Maschinenwesen.

Vorsitzender: Landtagsabgeordneter und Bürgermeister Friedr. Sänger, Diersheim. Stellvertr. Vorsitzender Landwirtschaftsinsp. Otto Vielhauer, Mosbach. Oberinsp. Ab. Franck, Waghäusel. Bürgermeister Karl Hettler, Adelshofen. Ökonomierat Friedrich Huber, Offenburg. Landtagsabgeordneter und Bürgermeister Ernst Roger, Lannenkirch. Gutspächter Wilh. Seigsen, Babstadt. Gutsbesitzer Ph. Heinr. Stoll, Medesheim. Bürgermeister Jos. Ziegelmayr, Langenbrücken. Oberdomäneinsp. Heinr. Zimmermann, Heidelberg. Bürgermeister Kall, Marbach (als Vertr. des Bad. Landwirtschaftl. Vereins.)

VI. Für Forstwirtschaft.

Freiherr Dr. Albr. von Stögingen, Mitglied der 1. Kammer, Steiflingen. Geh. Oberforsttrat Friedrich Schweickhard, Karlsruhe. Ratschreiber Leonh. Grimm, Kilsheim. Landw. Jul. Häuser, Krozingen. Bürgermeister Ad. Kaiser, Strittmatt. Forstmeister Friedr. Mangler, Buchen. Landtagsabgeordneter Jos. Morgenthaler, Fautenbach. Forstmeister Rau, Pforzheim (als Vertr. des Bad. Landwirtschaftl. Vereins.)

VII. Für landwirtschaftliches Versuchs-, Unterrichts und
Bildungswesen.

Ökonomierat Friedrich Huber, Offenburg. Verbandsdirektor
Phil. Riehm, Karlsruhe. Direktor Dr. Heinr. Angenheister,
Freiburg. Gutspächter Karl Elsässer, Gut Vudenberg, bei
Pforzheim. Oberinspektor Alb. Franck, Waghäusel. Rat-
schreiber Leonh. Grimm, Kilsheim. Oberdomäneninspektor
Heinr. Zimmermann, Heidelberg. Ökonomierat Schmezer,
Kastatt (als Vertr. des Bad. Landwirtschaftl. Vereins).

3. Verzeichnis der Mitglieder der Badischen
Landwirtschaftskammer.

A. In Wahlbezirken gewählte Mitglieder.

1. Wahlbezirk (Amtsbezirke Überlingen, Pfullendorf und
Mestrich): Landtagsabgeordneter J. Weißhaupt, Landwirt
Pfullendorf.
2. Wahlbezirk (Amtsbezirke Konstanz und Stockach): Frei-
herr Dr. Alb. von Stöckingen, Mitglied der 1. Kammer,
Steißlingen, Amt Stockach.
3. Wahlbezirk (Amtsbezirke Engen und Bonndorf): Bürger-
meister Karl Graf, Duchtlingen, Amt Engen.
4. Wahlbezirk (Amtsbezirke Waldshut u. Säckingen):
Bürgermeister Adolf Kaiser, Strittmatt, Amt Waldshut.
5. Wahlbezirk (Amtsbezirke Donaueschingen, Triberg und
Billingen): Graf Aug. Bismarck, Bienenhof, Amt Dreisach.
6. Wahlbezirk (Amtsbezirke St. Blasien, Schönau u. Neu-
stadt, sowie vom Amtsbezirk Freiburg ein Teil): Reichs-
und Landtagsabgeordneter Jos. Jul. Schüler, Ebringen,
Amt Freiburg.
7. Wahlbezirk (Amtsbezirke Schopfheim u. Börrach): Land-
tagsabgeordneter und Bürgermeister Ernst Roger, Lannen-
fisch, Amt Börrach.
8. Wahlbezirk (Amtsbezirke Müllheim u. Staufen): Land-
wirt Jul. Hauser, Krozingen, Amt Staufen.
9. Wahlbezirk (Amtsbezirk Dreisach und vom Amtsbezirk
Freiburg ein Teil): Landwirt Adalbert Binz, Gündlingen,
Amt Dreisach.
10. Wahlbezirk (Amtsbezirk Emmendingen ohne den Amts-
gerichtsbezirk Kenzingen und den Amtsbezirk Waldkirch):
Bezirkstierarzt Herm. Franck, Emmendingen.
11. Wahlbezirk (Amtsgerichtsbezirk Kenzingen und der Amts-
bezirk Ettenheim): Landwirt Emil Sahl, Kappel a. Rh.,
Amt Ettenheim.

12. Wahlbezirk (Amtsbezirk Bahr und vom Amtsbezirk Offenburg ein Teil): Bürgermeister Karl Häß l., Ottenheim, Amt Bahr.
13. Wahlbezirk (Vom Amtsbezirk Offenburg ein Teil, der Amtsgerichtsbezirk Gengenbach und der Amtsbezirk Wolfach): Landwirt Simon Basler, Feßsenbach, Amt Offenburg.
14. Wahlbezirk (Amtsbezirk Kehl und vom Amtsbezirk Bühl ein Teil): Landtagsabgeordneter und Bürgermeister Friedrich Säger, Diersheim, Amt Kehl.
15. Wahlbezirk: (Amtsbezirke Oberkirch und Achern): Landtagsabgeordneter Jos. Morgenthaler, Fautenbach, Amt Achern.
16. Wahlbezirk (Amtsbezirk Baden ohne den Amtsgerichtsbezirk Gernsbach und vom Amtsbezirk Bühl ein Teil): Landwirt Karl Knopf, Neuweiler, Amt Bühl.
17. Wahlbezirk (Amtsbezirk Kastatt ohne den Amtsgerichtsbezirk Gernsbach und vom Amtsbezirk Ettlingen ein Teil): Landwirt Karl Weishaupt, Malsch, Amt Ettlingen.
18. Wahlbezirk (Amtsbezirk Karlsruhe und vom Amtsbezirk Ettlingen ein Teil): Schreiner und Landwirt Aug. Seitz, Biedolsheim, Amt Karlsruhe.
19. Wahlbezirk (Amtsbezirke Forzheim u. Durlach): Gutspächter Karl Elsäßer, Gut Budenberg bei Forzheim.
20. Wahlbezirk (Amtsbezirk Bruchsal): Bürgermeister Jos. Ziegelmayr, Langenbrücken, Amt Bruchsal.
21. Wahlbezirk (Amtsbezirke Bretten und Eppingen): Bürgermeister Karl Fetzler, Adelshofen, Amt Eppingen.
22. Wahlbezirk (Amtsbezirke Schwetzingen, Mannheim und Weinheim): Bürgermeister Joh. Ding, Ebingen, Amt Schwetzingen.
23. Wahlbezirk (Amtsbezirk Wiesloch ein Teil und der Amtsbezirk Heidelberg): Ökonomierat Karl Steingötter, Heidelberg.
24. Wahlbezirk (Amtsbezirk Wiesloch ein Teil und der Amtsbezirk Sinsheim): Gutspächter Wilh. Seitz sen., Babstadt, Amt Sinsheim.
25. Wahlbezirk (Amtsbezirke Mosbach u. Eberbach): Landwirtschaftsinspektor Otto Vielhauer, Mosbach.
26. Wahlbezirk (Amtsbezirke Adelsheim u. Borzberg): Ratsschreiber und Landwirt Eduard Keller, Sachsenflur, Amt Borzberg.
27. Wahlbezirk (Amtsbezirk Tauberbischofsheim): Bürgermeister Gust. Vierneisel, Mitglied der I. Kammer, Lauda, Amt Tauberbischofsheim.

28. Wahlbezirk (Amtsbezirke Buchen u. Wertheim): Rat-
schreiber Leonh. Grimm, Kilsheim, Amt Wertheim.

B. Durch die landwirtschaftlichen Vereinigungen und Verbände
gewählte Mitglieder.

1. Bad. Landw. Verein: Geh. Oberreg.-Rat Karl Salzer,
Karlsruhe.
2. Bad. Bauernverein: Landtagsabgeordneter Freiherr
Peter von und zu Mengingen, Mengingen, Amt Bretten.
3. Verband der landwirtschaftl. Kreditgenossen-
schaften im Großherzogtum Baden: Ökonomierat
Ufr. Schmid, Freiburg.
4. Genossenschaftsverband badisch. landwirtschaftl.
Vereinigungen: Verbandsdirektor Ph. Niehm, Karlsruhe.
5. Für die Rinder-Zuchtgenossenschaften: Veterinär-
rat Wilh. Müller, Radoßzell.
6. Für die Pferde-Zuchtgenossenschaften: Seine Durch-
laucht Alfred Prinz zu Löwenstein, Mitgl. der 1. Kammer,
Schloß Langenzell, Post Bammental.
7. Oberbad. Weinbauverein: Weingutsbesitzer Nikolaus
Blankenborn, Niederweiler, Amt Müllheim.
8. Obstbauverein: Landtagsabgeordneter Frz. Friedrich
Geppert, Bühl.
9. Verb. bad. Zentrifugenmolkereien: Ökonomierat
Friedrich Huber, Offenburg.
10. Verb. der bad. Geflügelzuchtvereine, der bad.
Gartenbauvereine und des Landesvereins für
Vienezucht: Ökonomierat Heinr. Württenberger, Schloß
Eberstein, Amt Rastatt.

C. Von der Zentralbehörde, welcher die Verwaltung der
staatlichen Domänen und Forsten untersteht, ernannte
Mitglieder.

Domänenrat Joh. Derndinger, Karlsruhe. Geh. Oberforst-
rat Friedrich Schweichard, Karlsruhe. Forstmeister Friedrich
Mangler, Buchen. Oberdomäneninsp. Heinr. Zimmermann,
Heidelberg.

D. Von der Landwirtschaftskammer zugewählte Mitglieder.

Direktor Dr. Heinrich Angenheister, Freiburg. Oberinspektor
Ab. Franck, Waghäusel. Gutsbesitzer Phil. Heinr. Stoll,
Meckesheim.

4. Beamte:

Geschäftsführender Direktor: Ökonomierat Dr. Karl Müller,
Karlsruhe.

Assistenten: Jos. Mader, Dr. Alf. Schneider, Matth. Faber,
sämtl. in Karlsruhe.

Bureauvorsteher: Karl Hunn Karlsruhe.

Rechnungsführer: Oberrechnungsrat Christian Zimmermann,
Karlsruhe.

Geschäftsstelle: Karlsruhe, Stephanienstraße Nr. 43.
Telephon Nr. 631.

Einteilung des XIV. Armeekorps.**Generalkommando (Karlsruhe).**

Kommandierender General: Gen. d. Inf. Frhr. v. Hoiningen
gen. Huene.

Chef des Gen.-Stabes: Oberstlt. v. Hülsen.

Generalstab: Major Wild, Hauptmann v. Bock, Hauptmann
v. Stephany.

Adjutantur: Hauptm. v. Hertell, Rittm. v. Schlebrügge.
Zugeteilt: Hauptm. Stotten, Oberstleutnant z. D. Witt.

Korpsintendantur.

Intendant: Geh. Kriegsrat Schmidt, Oberst. d. L. a. D.

Ober-Int.-Rat: Geh. Kriegsrat Malm, St. d. Landw. a. D.

Int.-Räte: Geh. Kriegsrat Feetz, Hauptmann d. L. a. D.,
Leng, Oberst. d. Landw. a. D., Debus, Oberst. d. Res.,
Waltherr, St. d. Landw.

Int.-Assessor: Schellong, St. d. Res.

Int. und Bauräte: Geh. Baurat Kalkhof, Baurat Stabel.

Sanitätsamt.

Korpsarzt: Generalarzt Dr. Gerstcker, Oberarzt Dr. Barsikow.

Korpsstabsapotheker: Sigwalt.

Oberkriegsgerichtsräte: Oberst. d. L. a. D. Schubert (m. d.
R. eines Rates III. Kl.), Ob.-Kr.-Ger.-Rat Sator (m. d. R.

eines Rates IV. Kl.)

Kriegsgerichtsrat: Oberst. d. L. Volley (m. d. R. e. Rates IV. Kl.)

Oberkriegsgerichtsj sekretär: Neumann.

Ev. Militär-Oberpfarrer: Kirchenrat Schloemann.
 Korpsveterinär: Plaettner (m. d. R. e. Rates IV. Kl.
 Kath. Militär-Oberpfarrer: Wilhelm, Hausprälat Sr. Päpſt.
 Heiligkeit, in Straßburg i. E.

28. Division (Karlsruhe)

Kommandeur: Generalleutnant v. Krofigt.
 Generalstab: Major v. Wittich.
 Adjutantur: Major Frhr. v. Versner.
 Vorst. d. Div.-Int.: Int.-Aff. Hoffmann, Oberlt. der Res.
 Divisionsarzt: Generaloberarzt Dr. Hahn.
 Kriegsgerichtsräte: Dr. Daehn m. d. Range eines Rat. 4. Kl.,
 Hauptm. d. L. a. D. Horchler m. d. Range eines Rat. 4. Kl.,
 Hauptm. d. Res., Dr. Weng, Oberlt. d. Bdw., Dieß, Lt. d.
 Landw. in Raftatt.
 Ev. Div.-Pfarrer Keller in Raftatt.
 Kath. Dr. Holzmann in Karlsruhe.
 Kath. Div.-Pfarrer Palm.

55. Infanteriebrigade (Karlsruhe).

Kommandeur: Generalmajor Frhr. v. Dmpteda.
 Adjutant: Hauptmann Graf v. Büdingen.
 1. Bad. Leib-Gren.-Reg. Nr. 109 (Karlsruhe): Oberst v. Utrod.
 2. Bad. Gren.-Reg. Kaiser Wilhelm I. Nr. 110 (Mannheim,
 II. Bat. Heidelberg): Oberst v. Eberhardt.
 Bezirkskommandos: I. Bezirk: Mosbach, Mannheim; II. Bezirk:
 Bruchsal, Heidelberg, letzterer im Frieden der 28. Kav.-Brig.
 unterstellt.

56. Infanteriebrigade (Raftatt).

Kommandeur: R. W. Generalmajor Frhr. v. Watter.
 Adjutant: Hauptmann Freytag.
 Füsilier-Reg. Fürst Karl Anton v. Hohenzollern (Hohenzollern)
 Nr. 40: Oberst v. Schelha.
 Infant.-Reg. Markgraf Ludwig Wilhelm (3. Bad.) Nr. 111
 (Raftatt): Oberst v. Gerlach.
 Bezirkskommandos: Karlsruhe, Raftatt.

28. Kavalleriebrigade (Karlsruhe).

Kommandeur: Oberst v. Arnim.
 Adjutant: Rittmeister v. Ulrich.
 1. Badisches Leib-Drag.-Reg. Nr. 20 (Karlsruhe): Oberst
 Frhr. Thumb v. Neuburg.
 2. Bad. Drag.-Reg. Nr. 21 (Bruchsal, 4. Est. Schwezingen):
 Oberstlt. Frhr. v. Plettenberg.
 Bezirkskommandos: siehe 55. Infanteriebrigade II. Bez.

28. Feldartilleriebrigade (Karlsruhe).

Kommandeur: Generalmajor Graf v. Pfeil und Klein-Elguth.
 Adjutant: Hptm. v. Selle.
 Feuerwerk-Hauptmann: Hauptmann Klapproth.
 Feldartillerie-Reg. Großherzog (I. Bad.) Nr. 14 (Karlsruhe):
 Oberstlt. v. La Chevallerie.
 3. Bb. Feldart.-Reg. Nr. 50 (Karlsruhe): Oberst v. Bischoffshausen.

29. Division (Freiburg i. B.).

Kommandeur: Generalleutnant v. Deimling.
 Generalstab: Major Kirch und Hauptmann Brinkmann.
 Adjutantur: Major Frhr. v. Ledebur.
 Vorst. d. Div.-Int.: Int.-Rat Tiller, St. d. L.
 Divisionsarzt: Gen.-Ob.-Arzt Ritter.
 Kriegsgerichtsräte: Waltherr m. d. Range eines Rat. 4. Kl.,
 K. W. Hptm. d. L. a. D., Förster m. d. Range eines Rates
 4. Kl., Hauptm. d. L. in Mülhausen i. G.
 Kriegsgerichtsrat Elbs, Obltn. d. Res.
 Ev. Divisionspfarrer: Schäfer in Freiburg, Plath in Mülhausen.
 Kath. Divisionspfarrer: Dr. Poertner i. Mülhausen, Wachter.
 Heusch in Konstanz.

57. Infanteriebrigade (Freiburg i. B.).

Kommandeur: Generalmajor v. Kehler.
 Adjutant: Hauptmann Dammann.
 5. Bad. Inf.-Reg. Nr. 113 (Freiburg): Oberst Weese.
 6. Bad. Inf.-Reg. Kaiser Friedrich III. Nr. 114 (Konstanz):
 Oberst v. Frobel.
 Bezirkskommandos: Donaueschingen, Stockach.

58. Infanteriebrigade (Mülhausen i. G.).

Kommandeur: Generalmajor Schmundt.
 Adjutant: Hauptmann Frölich.
 4. Bad. Inf.-Reg. Prinz Wilhelm Nr. 112 (Mülhausen i. G.):
 Oberst v. Olzowski.
 7. Bad. Inf.-Reg. Nr. 142 (Mülhausen i. G., II. Bat. Müll-
 heim): Oberst v. Falkenhayn.
 Bezirkskommandos: I. Mülhausen i. G., II. Mülhausen i. G.

29. Kavalleriebrigade (Mülhausen i. G.).

Kommandeur: Generalmajor Dumrath.
 Adjutant: Oberleutn. Mezger.
 Jäg.-Reg. 3. Pf. Nr. 5 (Mülh.): Oberstlt. Sperling.

3. Bad. Drag.-Reg. Prinz Karl Nr. 22 (Mülhausen i. G.):
Oberst Rutsch.

29. Feldartilleriebrigade (Feiburg).

Kommandeur: Generalmajor Hofmeier.

Adjutant: Hauptmann Niemann.

2. Bad. Feldart.-Reg. Nr. 30 (Kastatt): Oberstlt. Furbach.

4. Bad. Feldartillerie-Reg. Nr. 66 (Stab und II. Abt. Fahr.
I. Abt. Neubreisach): Oberst Moyzischewitz. (Das Regiment
ist der 39. Division unterstellt).

5. Bad. Feldart.-Reg. Nr. 76 Freiburg. Oberst v. Kleinschmit.

39. Division (Colmar i. G.).

Kommandeur: Generalleutnant Pabel.

Generalstab: Major van den Bergh.

Adjutantur: Major Schütz.

Vorstand der Divisionsintend.: Int.-Assessor Hillmann, St. d. R.

Divisionsarzt: Generaloberarzt Dr. Nidel.

Kriegsgerichtsräte: Hefer, Ob.-St. d. R., Lemmert, R. B. St.
d. R., Wolf, St. d. Res.

Evang. Militär-Hilfsgeistlicher: Schütz (in Wahrn. der
Divisionspfarrer-Stelle beauftragt.)

82. Infanteriebrigade (Colmar i. G.).

Kommandeur: Generalmajor Hofmann.

Adjutant: Hauptmann Cron.

2. Oberstl. Inf.-Reg. Nr. 171 (Colmar): Oberst v. Derken.

3. Oberstl. Inf.-Reg. Nr. 172 (Straßburg): Oberst Frhr.
v. Dungen.

Bezirkskommandos: Colmar, Brrach.

84. Infanteriebrigade (Fahr).

Kommandeur: Generalmajor v. Mey.

Adjutant: Hauptm. Hülsemann.

8. Bad. Inf.-Reg. Nr. 169 (Fahr): Oberst Buchholz.

9. Bad. Inf.-Reg. Nr. 170 (Offenburg): Oberst Ehrenberg.

Bezirkskommandos: Offenburg, Freiburg.

39. Kavallerie-Brigade (Colmar).

Kommandeur: Generalleutnant Torgany.

Adjutant: Oberstl. v. Affeburg-Neindorf.

Jäger-Regt. zu Pferde Nr. 3 (Colmar): Oberstlt. Frhr. v.
Langermann und Erlencamp.

Kurm. Drag.-Regt. Nr. 14 (Colmar): Oberst v. Ezel.

Dem Korps zugeteilt sind:

- Rhein. Jägerbataillon Nr. 8 (Schlettstadt): Oberstlt. de Borne de St. Ange.
- Großh. Mecklenburg. Jägerbataillon Nr. 14 (Colmar): Major v. Brandenstein.
- Unteroffizierschule Ettlingen: Oberstlt. Krüger.
- Unteroffizierschule Sigmaringen: Major Büsgen.
- Maschinengewehrabteilung Nr. 9 (Colmar, zugeteilt d. Jägerbat. Nr. 14): Hauptmann Schneidewind.
- Maschinengewehrabteilung: Nr. 10 (Schlettstadt, zugeteilt dem Jägerbataillon Nr. 8): Hauptmann Strehlke.
- Bad. Fußart.-Reg. Nr. 14 (Strasbourg i.G.): Oberstlt. Stüve.
- Bad. Pionierbataillon Nr. 14 (Kehl): Major Schmidt.
- Telegr.-Bat. Nr. 4 (Karlsruhe): Kom.: Major Brauns.
- Bad. Train-Bat. Nr. 14 (Durlach): Oberstlt. Heinrichs (Train-Depot in Karlsruhe).
- Bell.-Amt (Karlsruhe): Vorst. Oberstlt. Köhrich.

(G.);
ch.
Fahr.
iment
chmit.
d. R.
B. St.
der
erhen.
Frhr.
Berg.
chr. v.

Verzeichnis der für Baden in Betracht kommenden Berufsgenossenschaften.

I. Industrielle Berufsgenossenschaften.

Name der Berufsgenossenschaft.	Nummer und Bezirk der Sektion.	Sitz der Sektion und Name des Vorstandsvorsitzenden.
Knappschaffts-B. = G. Reichsgebiet. Bureau: Berlin NW. 23, Klopstockstr. 17, II.	VIII. Bayern, Württemberg, Baden , Hohenzollern.	München, Kgl. Oberregierungsrat Attenhofer.
Steinbruchs-B. = Gen. Reichsgebiet. Zentral-Bureau: Charlottenburg, Bleibtreustraße 14.	II. Württemberg, Baden , Hohenzollern.	Karlsruhe, Karl Friedrichstraße 26. Direktor Wilh. Mery-Heidelberg.
B.-G. der Feinmeh. Reichsgebiet. Bureau: Berlin SW., Bernburgerstr. 24/25.	VIII Baden , Hessen, Elsaß-Lothringen.	Karlsruhe, Direktor William Wagener.
Südd. Eisen- und Stahl-B.-G. Bureau: Mannheim, Luisenring 14, II	IV. Baden .	Bureau: Leopoldstr. 45 Mannheim Karl Helmreich.
Südd. Edel- u. Unedelmetall B. = G. Bayern, Württemberg, Baden, Hessen, Hessen-Rassau, Hohenzollern, Elsaß-Lothringen. Bureau: Stuttgart, Sattlerstraße 23.	III. Baden , Elsaß-Lothringen.	Pforzheim H. Wittum. Bureau: Lindenstr. 10.
B.-G. der Musikinstrumenten-Industrie. Reichsgebiet. Kanzlei: Leipzig, Zeitgerstraße 23, I.	Sektion III. Bayern, Württemberg, Baden , Hessen, Elsaß-Lothringen, Hohenzollern.	Stuttgart. Geh. Kommerzienrat H. Schiedmayer i. F. Schiedmayer u. Söhne. Saarbrücken, L. Bopelius. in Sulzbach-Saar.
Glas = Berufs = Gen. Reichsgebiet. Bureau: Berlin, Bülowsstraße 47.	VII. Württbg., Pfalz, Baden , Birkenfeld, Elsaß-Lothringen, R.-B. Erier, Hohenzoll., Kr. Kreuznach.	
Töpferei = Ber. = Gen. Reichsgebiet. Bureau: Charlottenburg 2, Berlinerstr. 8.	VIII. Württbg., Baden , Hohenzollern, Elsaß-Lothringen, Pfalz.	Freiburg i. B., Fabrikbesitzer Dr. E. Risler.
Ziegelei = Ber. = Gen. Reichsgebiet. Bureau: Berlin-Charlottenburg 2, Pestalozzistraße 5. Geschäftsführer: Direktor Buschmann.	XIII. Württbg., Baden , Hohenzollern, Elsaß-Lothringen, Pfalz, Hessische Enklave Wimpfen a. B.	Stuttgart, Degerloch Karl Kühner.

Berufsgenossenschaften.

Name der Berufs- genossenschaft.	Nummer und Bezirk der Sektion.	Sitz der Sektion und Name des Vorstands- vorsitzenden.
B.-G. der Chemisch- Industrie. Reichsgebiet. Bureau: Berlin W. 10, Sigismundstraße 3. Geschäftsführer: Ver- waltung-Direktor Dr. Brauer.	VI. Württemberg, ohne Donaukreis, Baden , (m. d. Enklave Wimpfen a. B., jed. ohn. Lepfen- hard), Hohenzollern- lande oh. Achberg, Bur- gau u. Langen-Enzlin- gen. Els.-Lothrg., Pfalz.	Mannheim, Emil Reimann (Joh. A. Benderser) Ludwigshafen a. Rh.
B.-G. der Gas- und Wasserwerke. Reichsgebiet. Bureau: Berlin N. 4, Gartenstr. 16/17. Geschäftsführer: Direktor Seidenreich.	VIII. Württbg., Baden , Hohenzollern, Elsaß- Lothringen.	Mannheim K 7, Direktor Pichler.
Leinen-B.-G. Reichs- gebiet mit Ausschluß von Elsaß-Lothringen, Schlesien, K. Sachsen, Geschäftsführ.: H. Brink, Schwelm, Westfalen.	I. Bayern, Württemberg, Baden , Hessen, Hohen- zollern und Reg.-Bez. Wiesbaden.	Blaubeuren, Geh. Kommerzienrat E. von Lang.
Südd. Textil-B.-G. Bayern, Württemberg, Beden, Hessen, Hohen- zollern. Bureau: Augsburg, Prinzregentenstraße 8. Geschäftsführ.: Verwal- tungs-Direkt. J. Klein.	IV. Baden , Hessen, Pfalz.	Freiburg i. B., Fabrikdirektor Viktor Mann in Kollnau (Baden).
Seiden-B.-G. Reichsg. Bureau: Krefeld, Alexanderstraße 15. Geschäftsf.: C. Fellenberg.	II. Bayern, Württemberg, Baden , Hessen, Elsaß- Lothr., Hohenzollern.	Säckingen, Albert Bally.
Papiermacher-B.-G. Reichsgebiet. Bureau: Mainz, Brei- denbacherstr. 13. Ge- schäftsführer: Direktor Meesmann.	III. Baden , Elsaß-Lo- thringen.	Freiburg i. Br. Phil. Sonntag in Emmendingen.
Papier- = Verarbeitung- B.-G. Reichsgebiet. Bureau: Berlin SW. 11, Deßauerstraße 2, II. Geschäftsführer: Dr. Wiemer, Berlin.	VII. Baden , Elsaß-Lo- thringen, Pfalz, Prov. Starkenburger, Rheinheßl.	Lahr i. B. Julius Kaufmann, Fabrikant.
Lederindustrie-B.-G. Reichsgebiet. Bureau: Mainz, Brei- denbacherstr. 13. Ge- schäftsführer: Direktor Meesmann.	VI. Bayern, Württembg., Baden , Elsaß-Lothr., Hohenzollern.	Stuttgart, Kommerzienrat Max Roser, Feuerbach-Stuttgart.

Berufsgenossenschaften.

Name der Berufs- genossenschaft.	Nummer und Bezirk der Sektion.	Sitz der Sektion und Name des Vorstand- vorstehenden.
Südwestd. Holz = B. = G. Württbg., Baden, Hessen, Elsaß = Lothr., Hohenzollern. Bureau: Stuttgart. Charlottenstr. 29, I. Ge- schäftsführ.: Hofmann.	II. Baden. Bureau: Karlsruhe, Gartenstraße 39.	Karlsruhe, Karl Himmelheber Möbelfabrikant.
Müllerei = Ber. = Gen. Reichsgebiet. Vorsth: C. Mehmacher, i. F. Schaeffer, Meh- macher & Cie., Dort- mund. Bureau: Friedenau bei Berlin, Fregestr. 44. Geschäftsf.: Schneider.	XII. Baden, (ohne Schluchtern, Wangen u. Tepfenhard, aber mit d. Enkl. Wimpfen a. B., Deubach, Hohentwiel, Talheim, Igelswies und Tiergarten), Pfalz. (Ohne Sektions- bildung).	Mannheim, Otto Kauffmann, Mannheim
Nahrungsmittel-Indu- strie = B. = G. Reichsgebiet. Vorsthender: F. Rütten. Kurdirektor, Bad Neuenahr. Geschäftsführer; Ver- waltungsdir. Becher, Geschäftsräume: Rhein- straße 10.	(Ohne Sektions- bildung.)	
Zucker = Ber. = Genoss. Reichsgebiet. Vorsthender: Kommer- zienrat D. Coste, in Biere, Bez. Magdeburg. Verwaltung: Geh. Reg.- Rat Hippenstiel. Bureau: Berlin W. 9. Linkstr. 25 III. (Fuggerhaus).	(Ohne Sektions- bildung.)	
B. = G. d. Molkerei-, Brennerei- und Stärke-Industrie. Reichsgebiet. Bureau: Charlottenburg 2, Berlinerstr. 12. Geschäftsf.: Dr. E. Lange	IV. Bayern, Württemberg, Baden (mit Wimpfen a. B.), Hohenzollern, Elsaß-Lothringen.	Regensburg, Domänenpächter Ricardo Sodan in Hohengebradting bei Regensburg.
Brauerei und Mäl- zerei = B. = G. Reichsgebiet. Vorsthender: Geh. Kom. Rat F. Henrich, Brau- ereibesitzer in Frank- furt a. M.	II. Baden (mit der Enkl. Wimpfen a. B., Deubach, Hohentwiel, Talheim, Igelswies und Tier- garten, jed. ohne Wan- gen, Schluchtern, Tep- fenhard), Pfalz.	Karlsruhe, Brauereidirektor Karl Moninger.

Berufsgenossenschaften.

Name der Berufs- genossenschaft.	Nummer und Bezirk der Sektion.	Sitz der Sektion und Name des Vorstands- vorsitzenden.
Tabak-B. = G. Reichsg. Bureau: Berlin W. 50, Pragerstraße 16. Geschäftsf.: Dr. Ritsche.	(Ohne Sektions- bildung.)	
Bekleidungs-Indu- strie-B. = G. Reichsg. Vorsthender: Kom.-Rat A. Benzky, Berlin. Bureau: Berlin C. 2, Klosterstr. 41. Geschäftsführer: Dr. jur. von Feslon.	(Ohne Sektions- bildung.)	
B. = G. der Schorn- steinfeger, d. Deutschen Reichs. Reichsgebiet. Bureau: Berlin SW. 11, Luckenwalderstraße 11. Geschäftsf. Vorsthender: Gustav Mirisch, Schorn- steinfeger-Obermeister, Berlin, Luckenwalder- straße 11.	XII. Baden , Elsaß-Lo- thringen.	Ettlingen i. B., Emil Walthers, Kaminfegermeister. Ettlingen i. B.
Südwestliche Baue- werks-B. = G. Baden, Hohenzollern, Elsaß- Lothringen. Bureau: Straßburg, Baldungstraße 2. Vorsthender: Stadtrat Jakob Waly, Baumstr. in Straßburg i. E.	I. Kreise Mannheim, Hei- delberg, Mosbach. II. Kreise Karlsruhe, Baden, Offenburg. III. Kreise Freiburg, Waldshut, Lörrach, Konstanz, Billingen, Hohenzollern.	Mannheim, Baumstr. Aug. Schuster Karlsruhe, M. Daub, Architekt. Freiburg i. B., Baumstr. Karl Bauer.
Deutsche Buch- drucker-B. = G. Reichsgebiet. Bureau: Leipzig, Dolzstr.	IV. Württembg., Baden , Hohenzollern, Elsaß- Lothringen, Pfalz.	Stuttgart, Ernst Klett, i. F. Karl Grüninger, Hofbuch- druckerei in Stuttgart
Privatbahn-B. = Gen. Reichsgebiet. Vorl.: Eisenbahndirekt. v. Alvensleben, Lübeck. Bureau: Verwaltungs- gebäude der Lübeck- Bühener E. G.	(Ohne Sektions- bildung.)	
Straßen- und Klein- Bahn-B. = G. Reichsg. Vorl.: Geh. Reg.-Rat Kochler, Direktor der großen Berl. Straßenb. Bureau: Berlin SW. 47, Kreuzbergstr. 16/20 II. Geschäftsführer: Ver- waltungsdirektor Corella.	(Ohne Sektions- bildung.)	

Badischer Geschäftskalender.

XIV

Berufsgenossenschaften.

Name der Berufs- genossenschaft.	Nummer und Bezirk der Sektion.	Sitz der Sektion und Name des Vorstands- vorstehenden.
Lagerrei = Ber. = Gen. Reichsgebiet. Bureau: Berlin W. 35, Lühowstr. 89/90, I. Geschäftsführ.: Direkt. Korraz und Direktor Scheinmann.	VII. Württembg., Baden , Pfalz, Elsaß-Lothring., Hohenzollern.	Mannheim, Heinr. Knecht, Direkt. der Mannheimer Paketfahrt-Gesellsch. Bureau: O, 6, 1. Geschäftsf.: Dr. Seiler.
Fuhrwerks = Ber. = G. Reichsgebiet. Bureau: Berlin S. 59, Fontanepromenade 15. Geschäftsf.: Berger.	XXXII. Baden , Pfalz.	Mannheim, Fuhrherr Hch. Gräff I
Weißd. Binnenschiff- fahrts = B. = G. Gebiet des Rheins und seiner Nebenflüsse, sowie der übrigen westlich und südlich von der Elbe und ihren Nebenflüssen belegenen Gewässer. Donau, Ems, Weser u. Geschäftsf.: Dr. Stein, Duisburg, Ruhrorter- straße 18.	I. Bayern (ohne Ober- franken Unterfranken u. Schwaben) Würt- tembg., Baden , Elsaß- Lothring., Hohenzollern.	Mannheim, Direktor C. Meister.
Tiefbau = Ber. = Genoff. Reichsgebiet. Bureau: Wilmersdorf bei Berlin, Babels- bergerstraße 16. Ge- schäftsf.: Verwaltungs- direktor Wolf.	(Ohne Sektions- bildung.)	
Fleischerei = Ber. = G. Vor.: Grohh. Gewerbe- rat Falk in Mainz. Bureau: Mainz, Diether v. Hsenburgstr. 15. Ge- schäftsführer: Walker.	(Ohne Sektions- bildung.)	
Schmiede = Ber. = Gen. Dahlem bei Berlin W., Ehrenbergstr. 35.	Vorstandsbezirk Nr. 17, Großherzogtum Baden.	Karlsruhe, K. Walz, Wagenfabr., stellvert. Vorsitzender.
2. Landwirtschaftliche Berufsgenossenschaft.		
Badische Landwirt- schaftl. Ber. = Gen. zu Karlsruhe. Bureau: Kriegstr. 47 b.	(Ohne Sektions- bildung.)	Karlsruhe, Geh. Ober-Reg.-Rat H. Jung.

Selbständige städtische Grundbuchämter.

Baden. Vorstand: Herm. Efner, Stadtrechtsrat. Sekretär: Albert Schurr. Assistenten: A. Klausmann und Ph. Nickel.

Bruchsal. Vorstand: Dr. Kurt Rive, Stadtrechtsrat. Sekretär: Friedrich Ehrle. Bureauassistent: Heinrich Voll.

Durlach. Vorstand: Person. Assistent: Krauß.

Freiburg. Vorstände: Wilhelm Marbe, Stadtrechtsrat (Abteilung I); Karl Laug, Stadtrechtsrat (Abteilung II). Sekretäre: Alfred Seiterle und Fritz Gessert.

Heidelberg. Vorstand: Dr. Karl Schmidt, Stadtrechtsrat. Kanzleisekretär: Fritz Hertweck.

Karlsruhe. Amtsvorstand: Ludwig Becker, Stadtrechtsrat (Abteilung I). Abteilungsvorstand: Dr. Fritz Ammann, Stadtrechtsrat (Abteilung II). I. Sekretär: Heinrich Kreuzwieser, Stadtsekretär. Abteilungssekretäre: Die Sekretariatsassistenten Wilhelm Schütz und Friedrich Wankmüller. Bureauassistenten: Karl Peter, Emil Rießer, Adolf Vaier, Franz Traub, Wilhelm Schwall, Friedrich Furrer, Emil Seyfried und Karl Friedrich. Justizaktuari: Erwin Becker und Rudolf Hockenberger. Gehilfen: Otto Brauß, Julius Wanner und Friedrich Lehmann. Maschinenschreiberin: Lina Brunner.

Konstanz. Vorstand: Dr. Ernst Dietrich, Stadtrechtsrat, Kanzlei: Wilhelm Hoß, Kanzleisekretär. Emil Greinacher, Grundbuchamtsassistent. Heinrich Boch, Georg Heß, Kanzleihilfen.

Mannheim. Amtsvorstand: Th. Reitingen, Rechtsrat. Abteilungsvorstände: F. Niedersee, Rechtsrat. A. Kopp, Rechtsrat. Sekretäre: Johann Bender, Johann Adam Mayfarth, Josef Kugelman, Friedrich Fath, Jakob Kloß, Georg Krämer. Registratur- und Verwaltungsassistenten: Karl Groß, Rudolf Gysler, Albert Benz, Richard Matter, Franz Rieth.

Pforzheim. Vorstand: Rechtsrat Glanzmann. Gerichtsassessor Hebestreit als juristischer Hilfsarbeiter. Sekretäre: Th. Schoenemann und Albert Schlegel.

Weinheim. Vorstand: Philipp Börn. Sekretär: Fritz Moll. Gehilfe: Karl Seidenthal.

Verzeichnis sämtlicher Bezirks- und Gemeindebeamten des Großherzogtums Baden.

Die Gemeinden, deren Beamten zum Zeit der Fürstregierte als Mitglieder beigetreten sind, sind mit einem * bezeichnet. Bei den Gemeinden mit 2 und mehr Haushaltungen bezeichnet der Name mit * den Grundbuchhofsbeamten; die selbständigen hufständigen Grundbuchämter siehe Seite 219.

Amtsbezirk Aghern (Kreis Baden).

Amtsvorstand: Dr. Franz Popp, Oberamtmann, Sellmuth Müller, Reg.-Rath.
Bureaubeamte: R. Edert, Oberbaur, A. Weinschütz, Rev.-R. Schöder, Oberbaur, Sekr. R. Großholz, tein. Amtsaktuar.
Bezirksarzt: Dr. Schmeider, M.-R. **Bezirkskassier:** Späth.
Lehrerzirkassistenten: Chronometral Siengel in Bühl.
Bezirksrat: Wuh. Sackler in Aghern, Leonh. Bohnert in Seebach, Herm. Werner in Densbach, Wlfr. Behle in Kienchen, Joh. Graf in Sackbachwalden, Rud. Hund in Kappetroden, Ant. Kemner in Samsburch, Theob. Strad in Sackbachried.
Amtsrichter: Karl Loeb, Oberamtsrichter.
Bureaubeamte: E. Bilsheimer, Oberinspekt. W. Gäßler, Justizretelar. W. Edert, W. Wagner, etalm. Justizaktuar.

Ort.	Ort.	Gelehr.	Amts- mitgl.	Postbestell- bezt.	Wärgermeister.	Rathschreiber.	Gemeinberechner.	Steuereheber.
1	Aghern	4870		Aghern	Wuh. Schmeier	R. Varrmann W. Abbele	Hr. Jgn. Peter	H. Watten
2	*Fautenbach	1122	18		Karl Retterer	Philipp Genter	Karl Retterer	
3	*Furichenbach	817	82		Woh. Wimmer	W. Maternocher	W. Seimle	(S. Ottenblöden)
4	*Samsburch	1250	70		Wubwig Mack	Wendel Holz	Karl Kemner	Wend. Schmitt II
5	*Kappetroden	688	44		Rudolf Hund	Satth. Schiber	Hr. Karl Jörger	Joseph Sulz
6	*Fautenbach	2808	64		Hriedrich Schmitz	Waltersbach, Spiegl.	Karl J. Müller	W. Edert
7	*Densbach	1016	45		Hriedrich Schmitz	Waltersbach, Schmitz	H. Jgn. Müller	W. Jgn. Müller
8	*Oberaghern	1950	17	Oberaghern	Witthelm Straßer	Karl Wolf	Karl Wolf	Joseph Buchholz
9	*Oberaach	944	36	Oberaach	W. Louis Kutz	W. Stieremann	W. Stieremann	Karl Striebel
10	*Densbach	1165	41	Densbach	W. Louis Kutz	W. Jgn. Schmitt	W. Jgn. Schmitt	Witthelm Schmitt

Ort	Einw.	Fläche	Postbeist.	Bürgermeister	Rathschreiber.	Gemeinberechner.	Steuerschöher.
7 Hopfenstadt	313	16,1	Einbigheim	Hon. Braunmann	Hr. Keller Jr. Karoline Herold	Thom. Wühnt	Friedrich Wühnt
8 Klingheim	474	11,8	Werdlingen	Karl Sprinztetter	Stigm. Gählinger	M. Ebecht	Job. Jos. Korb
9 Kleinholzheim	214	7,7	RL-Gehöfsh.	Wilhelm Kretsch	Gustav Bender	Natol Kugelmann	Wolf Martin
10 Korb	459	6,6	Rebenstadt	Geilob Gabel	Fried. Pfadt	Karl Schmidt	Karl Fr. Güner
11 Rebenstadt	390	4,5	"	Himmermann	Johann Bauer	H. Werner	H. Zimmermann
12 Werdlingen	910	10,0	"	Karl Salm	Karl Schuler	F. Werner	H. Zimmermann
13 Dornburgen	1520	4,8	Werdlingen	Anton Paulhaber	Josef Korb	Leobor Bauer	H. Zimmermann
14 Hofenberg	775	13,0	Hofenberg	Friedr. Köhler	Grenrich Schwab	Friedrich Keller	Wilhelm Roe
15 Buchsen	842	14,6	Buchsen	Karl Steger	Heinrich Matter	Friedr. Steger I.	W. M. Albrecht
16 Schlierstadt	911	6,7	Schlierstadt	Hermann Gint	Jon. Mich. Walter	Leobwig Hög	W. Hamann
17 Sedach	854	7,4	Sedach	Leobwig Kuntzler	Karl Baumgart	Willy Dornung	Job. Schumann
18 Sedach	897	2,9	Sedach	Leobwig Kuntzler	Heinrich Bauer	Jul. Wender	Albert Wauoh
19 Einölsheim	636	14,0	Einölsheim	Hr. Knapmann	G. Keiser	H. Zimmermann	H. Hofmann
20 Unterriedach	360	7,7	Unterriedach	Friedr. Stammer	Geist. Krämer	Christ. Herrmann	Christen Köhler
21 Rimmert	462	4,0	Sedach	Sebastian Blay	Josef Kärermann	Leobwig Grimm	Job. Wipph
22 Rappach			Rebenstadt	G. Wotert. Stab.	Fried. Pfadt	Gebrl. Blager	(siehe Korb)
23 Ragenbach			"	Chr. Stöcher	"	Karl Güner	"
24 Hergenstadt	115	4,0	Adelsheim	H. Gramling	"	Johann Gramling	(siehe Unterriedach)
25 Holskauten	48	6,5	Rebenstadt	Fr. Stammer	"	Job. Gint	"
26 Weibschhof	47	6,9	Sedach	Rudolf Stahl	"	Wilhelm Gabel	(siehe Sedach)
27 Weimerehof	74	2,9	Adelsheim	Herm. Hügel	"	Adam Illmer	Job. Werner

13,201

Amtsbezirk Baden (Kreis Baden).

Amtsvorstand: Geh. Oberregierungsrat & Kong. Dr. Fr. Kardec, Oberamtmann, Dr. Karl Freudenberg, Amtmann.
Bureaubeamte: F. W. Askan, Oberrevisor, F. G. Weh. F. Ackermann, etatm. Amtsastuar.
Polizeikommissär: Kurt Steger.
Beiratsrath: Weibschhof Dr. Hugo Thonmann.

Bezirksrath: Jul. Fischer.
Bezirksrath: Werner, Adolf Barth in Baden, Schöffermeister, Gustav Zamm in Baden, Kronm und K. Kausig, Kreisrath in Baden, Ludwig Schwab, Bürgermeister in Gersheimburg, Anton Gabelberger in Sandweier, Anton Ulrich, Rathgeber in Gählingen.

Notari: G. Rubin, Oberkassenverwalter, H. Hohl, Pfandnotar.
Steuereinkommens: Th. Steger, Oberkassenverwalter.

Wittne, Genuac Zimmer in Baden, Obmann und Vorsitz.
 Wirth, Eschenrod in Baden-Schientel, Stadtrat R. Mannes,
 Kreisrath in Baden, Ludwig Schwab, Bürgermeister
 in Gersheimburg, Anton Göglerberger in Sandweier,
 Anton Dürr, Rathgeber in Sinsheim.

Bureaubeamte: V. W. Züst, Oberverwalter, P. W. W. W.
 G. Friehe, G. S. Hartmann, Oberverwaltungssekretäre.
 G. Ackermann, etatm. Amtsaktuar.
Polizeikommissäre: Kurt Ziegler.
Revisorsamt: Weichmann, Dr. Hugo Thonemann.
Amtskassier: W. Schödl, J. Anton, eb. Zehr, Oberamtskassier.
Bureaubeamte: W. Hofmann, Oberkassier, W. Sieder,
 J. Witt, Fr. Braun, Justizsekretäre, Wih. Mayer, etatm.
 Justizaktuar.
Gerichtsbüchhalter: Rebr, Büchse, Wolf.
Notariat: Reiter (1), Schröder (2), Dr. Kappler (3).
Sanitätsbeamte: Max Bisler, Oberpolizeimeister, Heintz,
 Frische, Finasgammann, R. Hofmeister, R. Detscher,
 H. Simeisch, H. Banghof, Finanzsekretäre.

Ort.	Poststell- begirt.	Bürgermeister.	Rathgeber.	Gemeindevorsteher.	Steuereheber.
1 Baden	22 086	Richard Pieler Oberbürgermeister. Johes Vöhr	Carl F. Schreiber Johes Vöhr	Dr. Karl R. Schütz Richard Pieler Karl Pieler Anton Wenzel Kudwig Schmarz Philipp Böhr Leonhard Weß	Dr. Karl R. Schütz Richard Pieler Karl Pieler Anton Wenzel Kudwig Schmarz Philipp Böhr Leonhard Weß
2 Wald	1047	Saint-George	G. u. Ant. Martel	Rupert Klüger	
3 Eversheimburg	661	Kudwig Schmarz	Jung Walth	Wald	
4 Gauenberstein	1457	Friedrich Schörrig	Wald	Wald	
5 Doss	4039	Karl Zile	G. Wilsheim	Wald	
6 Sandweier	1711	Christian Peter	G. Braunagel	Johann Schütz	Gotfried Walter
7 Sinsheim	4146	Franz Lorenz	A. u. F. Hillert	Wendelin Ernst	Johes Bud
	35,147				

Amtsbezirk Bonnorf (Kreis Waldshut).

Amtsvorstand: August Eppelsheimer, Oberamtmann.
Bureaubeamte: G. Stroh, S. Ruf, Revisoren, G. Wörstg.
 Registrator, N. A. Weit, etatm. Amtsaktuar.
Beizerkassier: Satorf.
Beizerkassier: Martin Mayer in Sinsheimen, Ost. Wbrecht
 in Bonnorf, Jakob Meister in Ewoitungen, Adolf Gung
 in Wigen, Richard Preiter in Brunnenbrunn, Gustav
 Wundiger in Grafenkaufen, Hugo Berlinger in Hüdingen.

Beizerkassier: Dr. Adelmann.
Amtskassier: Franz Walter.
Bureaubeamte: Friedrich Walter, Justizsekretär, Albert
 Sauer, etatm. Justizaktuar.
Gerichtsbüchhalter: Thomas Weß.
Notariat: O. Müller in Bonnorf, G. Schaber in Sinsheimen.
Domänenamt: Th. Wolf, Oberdomäneninspektor.
Steuerekommissäre: Blum.

Vorkämter: Bonndorf; Oberbach, Oberförster, Dittmann, in Bonndorf, Stühlingen; Sebö, Oberförster, Uehlingen; C. Gsch, Oberförster.
Baukontrolleur: D. Döckner.
Bezirksgeometer: Carl Kraus.

№	Ort	Fläche in qm	Postbeholdung bezt.	Bürgermeister.	Rathschreiber.	Gemeinberechner.	Steuereheber.
1	Bonndorf	150	Blumberg	J. Gg. Kraub	Ant. Baum	Martin Fildbert	Nicolaus Bürger
2	Widen	283	Uengen	Vernard Boll	Matthias Boll	Joanna Gdt	Josef Gdt
3	Uehlingen	166	Blumberg	W. Schwemmer	Oswald Bösch	Benedict Wäcker	(siehe Adorf)
4	Berun	421	Uehlingen	Gust. Bachmann	Kr. Joseph Wirth	Pyron. Kehler	Andr. Lehmann
5	Uehlingen	459	Uehlingen	Wen. Preiser	Julius Eichhorn	Adam Böhle	Albin Gantert
6	Birtendorf	531	Birtendorf	Julius Kaiser	Petr. Bernauer	Theodor Fißler	Jul. Kaiser
7	Blumberg	335	Uehlingen	Wincenz Kaiser	Leo Wendler	Josef Wendler	Max Kaiser
8	Boll	158	Bonndorf	Friedrich Quigel	Friedr. Keller	O. Frenk	Kugust Koch
9	Bonndorf	1761	Bonndorf	Bernhard Kaiser	Karl Hund	Friedrich Silber	Hermann Adam
10	Breitenfeld	120	Uengen	Konst. Bachmangel	Karl Fiele	Friedrich Frower	Emil Kehler
11	Breitenfeld	171	Birtendorf	Adolf Meier	Karl Fiele	Wenzesler Meier	Horbert Jäger
12	Brunnabern	147	Bonndorf	August Meier	Bernh. Eichhorn	Josef Mann	Metador Meier
13	Bunquereib	97	Birtendorf	Adolf Fehlig	Emil Kaiser	Josef Meier	Leopold Fehlig
14	Biltendorf	955	Bonndorf	Johann Morath	B. Schneider	Wilhelm Meier	Carl Dietzke
15	Genet	113	Bonndorf	Emil Fiele	August Bög	Bernh. Binninger	Emil Fiele
16	Speisenhofen	188	Böhen	Kaver Bösch	Georg Bösch	Konr. Leingruber	Franz Gleichauf
17	Uebach	38	Uehlingen	Adolf Meier	Wart. Schumpp	Leo Gierewald	Burger (Adorf)
18	Uebach	661	Uehlingen	J. G. Heinemann	August Burger	Konrad Ehrath	Benedict Better
19	Fanckusfark	109	Böhen	August Beringer	Adolf Fiele	Josef Gampb	Adolf Fiele
20	Böhen	679	Böhen	W. Gleichauf	Franz Bachmangel	Leop. Rothmund	Berb. Gauer
21	Gratenhansfen	905	Gratenhansfen	Kathmund Fehlig	Etz. Stritt	Wihl. Hüfel	Isakof
22	Gratenhansfen	466	Gratenhansfen	Wihl. Burger Jg.	Etz. Stritt	J. Gg. Burger	Gustav Duttlinger
23	Uehlingen	929	Uehlingen	Josef Jg.	Franz Giruber	Josef Schöpperle	Job. Schöpperle
24	Uehlingen	81	Uehlingen	Adelbert Meier	Aug. Freyrensch	Agnes Schaller	(Uehlingen)
25	Uehlingen	196	Uehlingen	Wolfgang Meier	Karl Fr. Morath	Josef Fedrenbach	Emil Meier
26	Uehlingen	243	Uehlingen	Wolfgang Meier	Karl Fiele	Franz Jos. Gög	Kugust Gög
27	Mausheim	314	Gratenhansfen	Bretolin Gerdle	Karl Gert	Julius Koch	Fribolin Gerdle

28	Gombach	247	Bonndorf	J. G. Duttlinger	Wenzesler Meier	Seb. Preiser	G. Duttlinger
29	Mandern	386	Uehlingen	Johann Fehlig	Adolf Kaiser	Friedrich Kramer	W. Duttlinger
30	Breitenborn	239	Birtendorf	Franz Gerdle	Emil Kaiser	Emil Kaiser	Emil Kaiser

25 Kretzingen	196	Ulchingen	168	Waldert Weier	Karl Fr. Morath	388	Waldert Weier	Emil Maier
26 Kretzingen	243	Kretzingen	197	Wolfgang Weier	Karl Fr. Morath	389	Waldert Weier	August Hug
27 Mautsheim	314	Waldert Weier	314	Waldert Weier	Karl Fr. Morath	390	Waldert Weier	Erwin Hug
		Waldert Weier	314	Waldert Weier	Karl Fr. Morath	391	Waldert Weier	Erwin Hug
		Waldert Weier	314	Waldert Weier	Karl Fr. Morath	392	Waldert Weier	Erwin Hug
		Waldert Weier	314	Waldert Weier	Karl Fr. Morath	393	Waldert Weier	Erwin Hug
		Waldert Weier	314	Waldert Weier	Karl Fr. Morath	394	Waldert Weier	Erwin Hug
		Waldert Weier	314	Waldert Weier	Karl Fr. Morath	395	Waldert Weier	Erwin Hug
		Waldert Weier	314	Waldert Weier	Karl Fr. Morath	396	Waldert Weier	Erwin Hug
		Waldert Weier	314	Waldert Weier	Karl Fr. Morath	397	Waldert Weier	Erwin Hug
		Waldert Weier	314	Waldert Weier	Karl Fr. Morath	398	Waldert Weier	Erwin Hug
		Waldert Weier	314	Waldert Weier	Karl Fr. Morath	399	Waldert Weier	Erwin Hug
		Waldert Weier	314	Waldert Weier	Karl Fr. Morath	400	Waldert Weier	Erwin Hug
		Waldert Weier	314	Waldert Weier	Karl Fr. Morath	401	Waldert Weier	Erwin Hug
		Waldert Weier	314	Waldert Weier	Karl Fr. Morath	402	Waldert Weier	Erwin Hug
		Waldert Weier	314	Waldert Weier	Karl Fr. Morath	403	Waldert Weier	Erwin Hug
		Waldert Weier	314	Waldert Weier	Karl Fr. Morath	404	Waldert Weier	Erwin Hug
		Waldert Weier	314	Waldert Weier	Karl Fr. Morath	405	Waldert Weier	Erwin Hug
		Waldert Weier	314	Waldert Weier	Karl Fr. Morath	406	Waldert Weier	Erwin Hug
		Waldert Weier	314	Waldert Weier	Karl Fr. Morath	407	Waldert Weier	Erwin Hug
		Waldert Weier	314	Waldert Weier	Karl Fr. Morath	408	Waldert Weier	Erwin Hug
		Waldert Weier	314	Waldert Weier	Karl Fr. Morath	409	Waldert Weier	Erwin Hug
		Waldert Weier	314	Waldert Weier	Karl Fr. Morath	410	Waldert Weier	Erwin Hug
		Waldert Weier	314	Waldert Weier	Karl Fr. Morath	411	Waldert Weier	Erwin Hug
		Waldert Weier	314	Waldert Weier	Karl Fr. Morath	412	Waldert Weier	Erwin Hug
		Waldert Weier	314	Waldert Weier	Karl Fr. Morath	413	Waldert Weier	Erwin Hug
		Waldert Weier	314	Waldert Weier	Karl Fr. Morath	414	Waldert Weier	Erwin Hug
		Waldert Weier	314	Waldert Weier	Karl Fr. Morath	415	Waldert Weier	Erwin Hug
		Waldert Weier	314	Waldert Weier	Karl Fr. Morath	416	Waldert Weier	Erwin Hug
		Waldert Weier	314	Waldert Weier	Karl Fr. Morath	417	Waldert Weier	Erwin Hug
		Waldert Weier	314	Waldert Weier	Karl Fr. Morath	418	Waldert Weier	Erwin Hug
		Waldert Weier	314	Waldert Weier	Karl Fr. Morath	419	Waldert Weier	Erwin Hug
		Waldert Weier	314	Waldert Weier	Karl Fr. Morath	420	Waldert Weier	Erwin Hug
		Waldert Weier	314	Waldert Weier	Karl Fr. Morath	421	Waldert Weier	Erwin Hug
		Waldert Weier	314	Waldert Weier	Karl Fr. Morath	422	Waldert Weier	Erwin Hug
		Waldert Weier	314	Waldert Weier	Karl Fr. Morath	423	Waldert Weier	Erwin Hug
		Waldert Weier	314	Waldert Weier	Karl Fr. Morath	424	Waldert Weier	Erwin Hug
		Waldert Weier	314	Waldert Weier	Karl Fr. Morath	425	Waldert Weier	Erwin Hug
		Waldert Weier	314	Waldert Weier	Karl Fr. Morath	426	Waldert Weier	Erwin Hug
		Waldert Weier	314	Waldert Weier	Karl Fr. Morath	427	Waldert Weier	Erwin Hug
		Waldert Weier	314	Waldert Weier	Karl Fr. Morath	428	Waldert Weier	Erwin Hug
		Waldert Weier	314	Waldert Weier	Karl Fr. Morath	429	Waldert Weier	Erwin Hug
		Waldert Weier	314	Waldert Weier	Karl Fr. Morath	430	Waldert Weier	Erwin Hug
		Waldert Weier	314	Waldert Weier	Karl Fr. Morath	431	Waldert Weier	Erwin Hug
		Waldert Weier	314	Waldert Weier	Karl Fr. Morath	432	Waldert Weier	Erwin Hug
		Waldert Weier	314	Waldert Weier	Karl Fr. Morath	433	Waldert Weier	Erwin Hug
		Waldert Weier	314	Waldert Weier	Karl Fr. Morath	434	Waldert Weier	Erwin Hug
		Waldert Weier	314	Waldert Weier	Karl Fr. Morath	435	Waldert Weier	Erwin Hug
		Waldert Weier	314	Waldert Weier	Karl Fr. Morath	436	Waldert Weier	Erwin Hug
		Waldert Weier	314	Waldert Weier	Karl Fr. Morath	437	Waldert Weier	Erwin Hug
		Waldert Weier	314	Waldert Weier	Karl Fr. Morath	438	Waldert Weier	Erwin Hug
		Waldert Weier	314	Waldert Weier	Karl Fr. Morath	439	Waldert Weier	Erwin Hug
		Waldert Weier	314	Waldert Weier	Karl Fr. Morath	440	Waldert Weier	Erwin Hug
		Waldert Weier	314	Waldert Weier	Karl Fr. Morath	441	Waldert Weier	Erwin Hug
		Waldert Weier	314	Waldert Weier	Karl Fr. Morath	442	Waldert Weier	Erwin Hug
		Waldert Weier	314	Waldert Weier	Karl Fr. Morath	443	Waldert Weier	Erwin Hug
		Waldert Weier	314	Waldert Weier	Karl Fr. Morath	444	Waldert Weier	Erwin Hug

15,620

Amtsbezirk Borzberg (Kreis Mosbach).

Bureauvorstand: Heinrich Mad, Oberamtmann.
Bureaubeamte: Aug. Schumann, Bezirker, Carl. Frank, Registrator, Friedrich Stegmüller, etam. Amtsaktuar.
Bezirksarzt: Dr. Peter Popp, Medizinalrat.
Bezirksrichter: Carl Friedrich Köhler.
Bezirksräthe: Kaufmännischer Riegler in Schweigern, Bürgermeister Riegler in Schweigern, Bürgermeister Riegler in Klopsau, Bürgermeister Moller in Schwarzenbunn, Kaufmann Otto Hofmann in Borzberg, Bürgermeister Koller in Oberstumpf und Gemeinderat Otto Koller in Wilmshöfchen.
Amtsrichter: Carl Schäfer.
Bureaubeamte: Josef Heinrich, Justizsekretär, Friedrich Ewald, etam. Justizaktuar.

Gerichtsvollzieher: Johann Siefert.
Notarier: Dr. Josef Siefert in Borzberg, Dr. J. Hamburger, in Krauthheim.
Steuerkommisär: Johann Beng.
Postamt: Otto Krueger, Oberförster.
Baufortweller: Heinrich Hub in Schweigern.
Verfessgometer: Alois Mohr.
Erbsenmesser: Georg Bengel in Borzberg, Georg Meber in Krauthheim.
Kaminfegermeister: Joh. Baumann.
Gendarmrie-Wachmeister: Rudw. Schnabel, Gar. Oberwachmeister.

Ort.	Q. rten.	Q. m. fl. u. abh.	Q. m. fl. u. bestir.	Bürgermeister	Rathschreiber.	Gemeindevorsteher.	Steuereheber.
1 Untertürkheim	216	3.7	Burgberg	Wurfhaart Wolf	Valentin Weierfert	Wm. Schaub	Adam Gerold
2 Wulfenstadt	1390	10.7	Wulfenstadt	Josef Nieb	Josef Kahlber	Anton Franck	Anton Staud
3 Wolfenberg	558	13.2	Wolfenberg	Josef Schick	Ferd. Beck	Anton Kuchbach	Anton Kuchbach
4 Weraßheim	665	8.2	Weraßheim	Paul Weber	Kilian Blum	J. Scheig	Job. Jeminger
5 Wolfenstadt	608	5.2	Wolfenstadt	Annik Krieger	Nadw. Egerer	Friedrich Appel	Aug. Utschler
6 Burgberg	726	12.7	Burgberg	Heinr. Wiffinger	Nadw. Ymmann	Andr. Hofmann	Jachaus Pfauth
7 Burg a. Mhorn	353	4.4	Eubigheim	Georg Schmitt	Karl Kaufmann	Job. S. Honek	Michael Busch
8 Weinbach	424	7.4	Unterthäpfl	Friedr. Ruck	August Müller	Job. Sch	Josef Kliger
9 Eplingen	280	4.1	Borberg	Gottfried Sobias	Wah. Hestinger	Job. Steinbrunner	J. Frick. Sobias
10 Erlengach	385	15.8	Ballenberg	Karl Johann II	Josef Weber	Job. Offner	Georg Busch
11 Eubigheim	646	8.8	Eubigheim	Geinrich Offner	Johann Hafner	Will. Breitenbach	Josef. Johann
12 Sommersdorf	621	16.6	Kranzheim	W. Unt. Gärtner	Joh. Hoff Thren	Wernhard Dieß	Emil Dieß
13 Dorrenbach	82	14.3	"	Karl Ringelien	Karl Dieß	Horion Stang	Frd. Jos. Scherer
14 Kleßau	398	17.7	"	Josef Weigler	Job. Gerlien	Kugo Herrmann	J. Ad. Schmitt
15 Kranzheim	759	14.3	"	Job. Schünninger	Aveiano. Seiß	Bernhard Dieß	J. Chr. Keller
16 Ruppertsbäumen	417	7.8	Unterthäpfl	Wart. Arnold III.	Friedr. Landbeck	Emil Glesser	Friedr. Weiland
17 Neunfalten	299	9.2	Neunfalten	Johann Bogt	Wartin Karl	Andreas Hepp	Friedr. Landbeck
18 Oberndorf	513	9.8	Neunfalten	Georg Koller	Karl Ries	Sebastian Müller	Josef Frubler
20 Oberwittsch	468	7.8	Unterthäpfl	Adrian Fraß	Karl Ries	Wilhelm Dehm	Andreas Ohm
21 Oberwittsch	828	9.5	Oberwittsch	Georg Herrle	Edward Keller	Gregor Kern	Emil Wala
22 Sackensflur	432	7.6	Sackensflur	Edm. Dörsbacher	Karl Keller	Seb. Kraft	Johann Berndt
23 Sackensflur	682	7.1	Sackensflur	Heinr. Weber	Anton Weber	Martin Englert	Karl Wena
24 Schwanzbrunn	606	4.5	Schwanzbrunn	Karl Weber	Edm. Weber	Andwig Ehly	Job. Sp. Wedelle
25 Schwanzbrunn	46	15.7	Gertschfalten	Karl Weber	Edm. Weber	Wilhelm Moser	(f. Buch a. Mhorn)
26 Schwanzbrunn	895	2.5	Schwanzbrunn	Edm. Weber	Edm. Weber	Andwig Moser	Heinrich Scherer
27 Wiffingen	540	4.6	Wiffingen	Willy Gerold	Edm. Weber	Andreas Wiltb	Ferdinand Wiltb
28 Wiffingen	653	6.3	Unterthäpfl	Christ. Weiland	Edm. Weber	Johann Dietrich	Friedr. Martin
29 Unterwittsch	225	12.0	Bautenberg	Frd. Fahrenberger	Karl Hoffmann	Richard Weber	Anton Bier
30 Unterwittsch	415	6.4	Schwanzbrunn	Stemmas Kohler	Martin Stodert	Anton Fühler	Job. Kohler
31 Unterwittsch	288	20.3	Kranzheim	Gustav Dieß	Andwig Dieß	W. Weinberger	Andwig Dieß
32 Unterwittsch	348	1.0	Burgberg	Willy Weber	Andwig Ehly	J. Gg. Staud	Mich. Beckmann
	15,762						

Kreis Freiburg.

Amtsbezirk

Untersverband: Friedrich Jacobi, Oberamtmann.

Bunnenbeamte: Martin Schneider, Postlestr., A. Müller

174 Gaudenreiter Karl Schönbaury
 175 Gaudenreiter Anton Köhler
 176 Gaudenreiter Anton Köhler
 177 Gaudenreiter Anton Köhler
 178 Gaudenreiter Anton Köhler
 179 Gaudenreiter Anton Köhler
 180 Gaudenreiter Anton Köhler
 181 Gaudenreiter Anton Köhler
 182 Gaudenreiter Anton Köhler
 183 Gaudenreiter Anton Köhler
 184 Gaudenreiter Anton Köhler
 185 Gaudenreiter Anton Köhler
 186 Gaudenreiter Anton Köhler
 187 Gaudenreiter Anton Köhler
 188 Gaudenreiter Anton Köhler
 189 Gaudenreiter Anton Köhler
 190 Gaudenreiter Anton Köhler
 191 Gaudenreiter Anton Köhler
 192 Gaudenreiter Anton Köhler
 193 Gaudenreiter Anton Köhler
 194 Gaudenreiter Anton Köhler
 195 Gaudenreiter Anton Köhler
 196 Gaudenreiter Anton Köhler
 197 Gaudenreiter Anton Köhler
 198 Gaudenreiter Anton Köhler
 199 Gaudenreiter Anton Köhler
 200 Gaudenreiter Anton Köhler

Amtsbezirk Breisach (Kreis Freiburg).

Bureaubeamte: Markus Schneider, Justizsekretär. Arthur Born, etam. Justizaktuar.
Gerichtshilfsbeher: Sandtrier.
Notariat: Postinger in Breisach, Bauer in Obervolzweil.
Steuerfunktionsär: Fischer, P. Schmittshelm, Finanzsekret.
Postkamm: Ludwig Wagner, Oberförster.
Postkontrollenre: Kündinger in Breisach, S. Vogel in Riedh-lausbergen.
Strassenmeister: Friedrich Destringer.
Bezirksgeometer: Wilhelm Bauer.
Kaminfegermeister: Weizenrieder.
Gendarmerie Wachtmeister: Ehrest, Gar, Oberwachtm.

Ort.	Einw.	Fläche	Postbestell-	Bürgermeister.	Rathschreiber.	Gemeinderathemer.	Stenographier.
1 Achstetten	672	6,7	Achstetten	Karl Gerspert	Josef Gerspert	H. K. Kumpfmann	Moritz Rohrer
2 Achstetten	361	9,6	Breisach	Karl Gerspert	Josef Gerspert	Kudw. Pfeilin	Seb. Birmelin
3 Achstetten	547	11,3	Breisach	W. M. Jennie	Albert Pfeilin	Wilib. Schmittlein	Simon Handloser
4 Achstetten	3585		Breisach	Adolf Meyer	Josef Dornbacher	Arthur Jäger	Wilib. Bohn
5 Achstetten	786	9,7	Breisach	Karl Berger	Emil Schreiber	Ulbert Geiler	Robert Schreiber
6 Achstetten	1164	13,4	Breisach	W. Grafmüller	Ferd. Meier	Konrad Lips	H. Z. Amt Streicher
7 Achstetten	89	9,2	Breisach	Josef Oberer	Franz Ebgele	Josef Faller	Ulbert Begale
8 Achstetten	759	5,7	Breisach	Karl Bink	Wilib. Ebgele	Josef M. Schächtele	Karl Bink
9 Achstetten	821	11,8	Breisach	Gottfr. Gerhart	Adolf Bohn	Anton Helger	Cosmas Ymann
10 Achstetten	3251	5,7	Breisach	Albert Madhner	Friedr. Karle	Wilib. Wambel	Abraham Sturm
11 Achstetten	726	16,2	Breisach	Josef Bodel	Franz Gus	Wilib. Kallhofer	Roth. Hamer
12 Achstetten	909	15,0	Breisach	Josef M. Müller	Euro. Kähler	Wilib. Ehlinger	Adolf Ratz
13 Achstetten	367	13,0	Breisach	Wilib. Ehlinger	Seb. Maltmüller	Josef G. Stabile	Christian Groß
14 Achstetten	1275	9,7	Breisach	Friedrich Ehret	Franz Josef Weber	Stefan Föllinger	Anton Föcher
15 Achstetten	482	10,2	Breisach	Alb. Schpper	Josef Ehrh	Adolf Faller	H. Z. Fuchs
16 Achstetten	690	12,0	Breisach	Konstantin Weber	Franz Gant	Moritz Garbele	Jacob Gähgler
17 Achstetten	555	9,2	Breisach	Gustav Kund	Josef Müller	Karl Diersperger	Karl Ott

Ort.	Ort.	Ort.	Ort.	Ort.	Ort.	Ort.	Ort.	Ort.	Ort.
18 Oberrotweil	1591	99	Oberrotweil	Robert Vambere	Anton Wurzbach	Anton Vambere	Haut Kornneit		
19 Eavbach	1087	13,9	Eavbach	Heinrich Birfle	Fritz Sch. Fischer	Don. Fischer	Heinrich Birfle		
20 Oberbergen	244	14,3	Oberbergen	Konstantin Mann	Marin Lutz	Friedr. Fischer	Konstantin Mann		
21 Watenweiler	607	9,1	Springen	Gerdas Meyer	Siegan Kabis	Karl Brien	Michael Maier		

20,878

Amtsbezirk Bretten (Kreis Karlsruhe).

Amtsvorstand: Aug. Hofmann, Oberamtmann
Bureaubeamte: W. Fröh, Revisor. G. Krauß, Oberverwaltungssekretär. G. Glöckler, etatm. Amtsathnar.
Bezirksarzt: Komm. Med.-R. **Bezirkskriegerarzt:** Köhlschupp.
Bezirksräte: Friedrich Wunann, Schöenwerfershäuser in Bretten, J. Süniger, Wagnersmühl in Bretten, W. Möhrer, Sattlermühl, in Ertach, Gustf. Bergbohrer, Pfaffst. in Weinsingen, Karl Eberbach, Gemeinderat in Bretten, K. Franke, Bürgermühl. in Weinsingen, W. H. Dautz, Bürgermeister in Zaisenhäusen, Gemeinderat Bickel in Diebelsheim.
Amtsrichter: S. P. Wenf, Oberjustizsekretär. Th. Wagner, Justizsekretär.

Ort.	Ort.	Ort.	Ort.	Ort.	Ort.	Ort.	Ort.	Ort.	Ort.
1 Wahrenbrunnen	448	12,7	Freiburg	Aug. Winter	Gottlob Kolb	Gbr. Kolb	Karl Kaugenbucher		
2 Wartenbach	780	6,6	Wartenbach	Karlhe. Schärer	Jacob Müller	Jacob Ritz	Gbr. Gbberich		
3 Bretten	533	3	Bretten	Ottok. Scheneman	W. Süh. G. Huber	Gottl. Odenwald	Karl Sai		
4 Bülbig	505	6,0	Bülbig	Ph. J. Schneider	K. Dittes	Anton Schneider	Karl Stenzberger		
5 Diebelsheim	1011	2,3	Diebelsheim	Jakob Gaunter	W. H. Kern	W. H. Kern	Philipp Müller		
6 Wärenbüchig	241	5,8	Bretten	Karl Rindorfer	G. Grobmüller	Gbr. Rian Dähler	Jacob Drees		
7 Weinsingen	1350	8,2	Weinsingen	Rob. Hubenader	Karl Söh	Karl Heitingger	Anton Drees		
8 Weinsheim	1285	11,0	Weinsheim	Jakob Semmer	F. Wau	Jacob Berger	K. Schilling		
9 Weinshausen	794	1,7	Bretten	J. Wolf	Karl Weis	H. Rimmner	Karl Weis		
10 Weinsheim	1296	5,2	Weinsheim	Gbr. Fr. Fed	Ph. Mengemer	H. Rimmner	Hubert Müller		

Gendarmerie Wachmeister: Rothmann.

Ort.	Ort.	Ort.	Ort.	Ort.	Ort.	Ort.	Ort.	Ort.	Ort.
18 Oberrotweil	1591	99	Oberrotweil	Robert Vambere	Anton Wurzbach	Anton Vambere	Haut Kornneit		
19 Eavbach	1087	13,9	Eavbach	Heinrich Birfle	Fritz Sch. Fischer	Don. Fischer	Heinrich Birfle		
20 Oberbergen	244	14,3	Oberbergen	Konstantin Mann	Marin Lutz	Friedr. Fischer	Konstantin Mann		
21 Watenweiler	607	9,1	Springen	Gerdas Meyer	Siegan Kabis	Karl Brien	Michael Maier		

4 Bhdg.	505	6,0	11,0	Jacob Senner	F. May	Jacob Berger	K. Schüniger
5 Diebsheim	1011	2,3	1,7	J. Wolf	Karl Weiß	Dr. Pflümmeler	Karl Weiß
6 Bretten	241	5,8	2,90	Chr. Fr. Ped	Ph. Mengemer	Dr. Pflümmeler	Jacob Weiß
7 Brettingen	1350	8,2	5,2	Th. Penninger	J. & Raubinger	Christoph Wähler	Jacob Weiß
8 Godesheim	1295	1,7	13,6	Chr. Fr. Rippoll	Gußlav Bergdoll	Karl Heitinger	Anton Weiss
9 Godeshausen	794	1,7	16,2	Karl Fr. Rippoll	Heinr. Wambert	Christoph Wähler	Anton Weiss
10 Godesbshelm	1276	13,6	11,4	Karl Fr. Rippoll	Dr. A. Gebrecht	Karl Heitinger	Anton Weiss
11 Kürnabach	1558	16,2	7,8	Karl Fr. Rippoll	Dr. A. Gebrecht	Karl Heitinger	Anton Weiss
12 Mengingen	1054	11,4	6,6	Karl Fr. Rippoll	Dr. A. Gebrecht	Karl Heitinger	Anton Weiss
13 Mengesheim	1083	7,8	9,3	Jacob Sauter	Jacob Sauter	Karl Heitinger	Anton Weiss
14 Weibshelm	1083	7,8	2,2	Jacob Sauter	Jacob Sauter	Karl Heitinger	Anton Weiss
15 Pfaffbaum	557	6,6	4,1	Jacob Sauter	Jacob Sauter	Karl Heitinger	Anton Weiss
16 Oberacker	469	4,6	8,8	Victorich Becker	Victorich Becker	Karl Heitinger	Anton Weiss
17 Pfaffingen	693	2,2	4,6	Victorich Becker	Victorich Becker	Karl Heitinger	Anton Weiss
18 Ruit	715	4,1	10,1	Victorich Becker	Victorich Becker	Karl Heitinger	Anton Weiss
19 Säckingen	489	8,8	8,7	Victorich Becker	Victorich Becker	Karl Heitinger	Anton Weiss
20 Spruntal	239	4,6	12,2	Victorich Becker	Victorich Becker	Karl Heitinger	Anton Weiss
21 Stein	1706	10,1		Victorich Becker	Victorich Becker	Karl Heitinger	Anton Weiss
22 Wöhltingen	1904	8,7		Victorich Becker	Victorich Becker	Karl Heitinger	Anton Weiss
23 Zaltenhausen	1128	12,2		Victorich Becker	Victorich Becker	Karl Heitinger	Anton Weiss

25,941

Amtsbezirk Bruchsal (Kreis Karlsruhe).

Amtsvorstand: G. Pfeiffer, Geh. Reg.-Rat, Dr. R. Sauter, Ammann.

Bureaubeamte: G. Mähler, G. Bühler, Oberrevisoren. Hermann Gembelger, OES. Fr. Seyfried, Adv. Kanzer, etam. Amtsaktuar.

Bezirksarzt: V. Kiehe, Geh. Medizinalrat. Bezirksassistent: Dr. Blume, Medizinalrat in Philippsburg.

Bezirkskassier: G. Gehrt.

Bezirksräte: Karl Anton Sauter, Bürgermeister in Neuthard, Paul Wbier, Bürgermeister in Forst, Alb Felder, Fabrikant in Bruchsal, Johann Rothmerl, Bürgermeister in Oßringen, Ludwig Demmer, Stadttrat in Bruchsal, Anton Lohs, Milbenbürger in Oberwiltshelm, Christoph Schütte, Gemeinerrat in Waghäusel, Karl Josef Stöckel, Bürgermeister in Wiedental, Wilh. Schreff, Stadttrat in Bruchsal.

Oberamtsrichter: H. Jouglin, R. Dauth, Lehmann, Amts.

Bureaubeamte: Franz J. Baumann, OES. Chr. Klob. Spiegelhalter, A. Kauf, Justizsekretär.

Rechtsbevollmächtigter: Ant. Geier, Georg Graf, Karl Wehrle.

Notariat: R. Hund (1), R. Sauter (2), D. Micheli (3), Dolat in Kangendrieden.

Finanzamt: Dr. Otto Bolker, Oberfinanzinspektor, R. Fr. Stengel, Kassier, Ludwig Klüber, Oberfinanzsekretär.

Obersteuerrat: Karl Weiss.

Steuerkommissäre: Laubinger, Obersteuerrat in Bruchsal, Marfeld in Philippsburg.

Domanenamt: J. Gebrensch, Ober-Domaneninspektor, R. Kauf, Kassier, J. Neuberger, Oberfinanzsekretär, Wilh. Finanzinsp. etam.

Polizei: Eggensberger, Oberzolllagerhalter.

Postämter: Bruchsal: Schimpf, Postmeister, v. Kienle, Postamtman. Graben: A. Kehler, Postmeister in

Wendhal. Oberheim: S. Roffen, Oberf. Philippshörsing; S. Seeges, Oberförner.
Wegscheidehofen. Dr. Fritz Strich, Oberbauinspektor.
Wiesentrotz. G. Mann, Bezirksgeometer; J. Gering, Streckenmeister; G. Planer, Oberkrassenmeister in Bruchsal, S. Ring in Wiesental.
Kaminfernerknt. J. Fettingler u. F. Fettingler in Bruchsal, (f. Sangenbr.). Dubac in Kronau, Gummier in Philippshörsing.

Amtsgericht Philippshörsing.
Gerichtspräsident: Max Ederer, Justizsekretär.
Gerichtsvollzieher: Hof. Wendang.
Notariat: F. Gummier.

Ort.	Einw.	Fläche	Postleitz.	Bürgermeister.	Rathschreiber.	Gemeindevorsteher.	Stenererheber.
1 Bruchsal	15891		Bruchsal	Karl Strutt, Oberk. Rudw. Strohaner, Bürgermeister J. Zimmermann I, Heinrich *Hohle, Anton Haupt, Gg. Hof. Köhler, J. Zimmermann, Karl Karle, Heinrich Fischer, Rudw. Kurf, Hermann Spangler, Albert Buchs, Friedrich Frey, Josef Schärer, Peter Dengel, Anton Schärer, Wal. Lindenbäcker, Gustav Bühnemann	Karl Anton Boos, Alex. Heitriegel, Simon Weidner, Engelb. Mehr, Christian Neger, Karl Fr. Egler, Alex. Lindenbäcker, Hermann Reiter, Karl Wolf 2, Fr. Schangenberg, Joh. Brand, Rudolf Wachter, Anton Lambert, Gerhard Bühnemann	Josef Stricker, Jacob Weinber, Karl Braun, Karl Gärner, Franz Kuffmann, Karl Henninger, Anton Schärer, Valentin Becker, Wal. B. Hoffner II, Johann Guber	
2 *Hädenau	763	6.8	U.-Grombach				
3 *Horsf	2794	3.7	Horsf				
4 *Sangenbrüden	1959	9.3	Sangenbrüden				
5 *Helselshelm	2395	4.5	Helselsh.				
6 *Helselshelm	916	6.8	Helselsh.				
7 *Karsdorf	1913	5.7	Karsdorf				
8 *Kronau	2187	13.6	Kronau				
9 *Sangenbrüden	1993	10.1	Sangenbrüden				
10 *Wingselsheim	2251	12.5	Wingselsheim				
11 *Neuenbürg	405	12.6	O.-Densishm.				
12 *Neuenbürg	1097	7.9	Graben				
13 *Oberrombach	985	8.4	O.-Grombach				
14 *Oberrombach	1276	10.5	O.-Densishm.				
15 *Obernheim	2530	16.2	Obernheim				
16 *Obernheim	3417	15.3	Obernheim				
17 *Stettfeld	930	7.6	Stettfeld				
18 *Ubstadt	1211	4.9	Ubstadt				
19 *Unterrombach	2379	5.7	U.-Grombach				
20 *Unterrombach	2054	7.7	U.-Lemishm.				
21 *Weiber	1579	7.6	Weiber				
22 *Zaubern	1639	10.1	Zaubern				

Amtsgerichtsbezirk Philippshörsing.

1 *Suttenheim	1389	14.0	Suttenheim				
2 *Kirtlach	3431	17.3	Kirtlach				

Ort.	Ort.	Einw.	Poststellen- bezugsf.	Bürgermeister.	Rathschreiber.	Gemeinderedner.	Steuereheber.
5 Oberstadt	465	67	Seelach	Anonias Dettner	Lb. Gramlich	Andr. Gramlich	Wilib. Uebrie
6 Einbach	212	8,2	Waldhausen	Michael Schäfer	Wilhelm Mänd	Leonhard Mänd	(siehe Eßlingen)
7 Ernstthal	118	18,3	Buchen	Hoë, Stöckh.	W. Hoff, * E. Watt	H. Fischer	Herm. Gökinger
8 Eßlingen	862	7,2	Gainfald	Ludwig Kessler	Karl Heilig	W. v. Hemberger	Karl Golin
9 Gainfald	1056	2,4	Waldhausen	Adam Schütz	Geintr. Schermann	Wal. Blas	Martas König
10 Geiselsbach	521	11,2	Buchen	Eugen Weizner	Karl Weizner	Fra. Anton Keller	H. Kaufmann
11 Gettingen	321	8,8	Buchen	Fra. Ant. Weisbach	H. Rubin, * K. Rubin	H. v. Giermann	Lois Freyer
12 Göttingen	1304	3,5	Buchen	Josef Wästel	Ph. Söffersling	Josef Gimber	Wal. Silber
13 Hofferbach	149	3,5	Buchen	Eduab Schaub	Maximilian Albert	Karl Golin	Wilib. Müller
14 Langeneß	314	10,6	Waldau	Job. Mich. Wähler	Wilib. Kehl	Josef Penn	Witz. Reugert
15 Rabenberg	334	10,4	Einbach	B. Zimmermann	R. Schwäninger	Josef Pfaff	Frank Bahner
16 Einbach	525	12,7	Einbach	Karl Heß	W. Schwaninger	Andr. Pfaff	Andwig Grimm
17 Wörthenshardt	1217	9,8	Buchen	Aug. Burhardt	J. W. Kint	Julius Gielmann	Wilib. Gmwarz
18 Waldau	131	5,5	Buchen	Wils Schwab	Josef Kungmann	Hermann Floe	H. Schuermann
19 Obermendel	304	14,7	Waldau	Michael Haas	Josef Kungmann	Eduab Kungmann	H. Schuermann
20 Oberseidenthal	341	5,6	Buchen	Josef Schmann	Wilib. Schwing	Theob. Kungmann	Phil. Heß
21 Rinsfheim	98	6,8	"	Frank Schaub	W. Schwaninger	Waldemir Schäfer	H. Schwab
22 Rumpfen	293	10,1	Waldhausen	E. Hedmann	Waldemir Schwaninger	Johann Frank	H. Gramlich
23 Eßlingen	685	14,0	Waldau	Maximilian Heilig	Wilib. Müller	Karl Klotz	H. Schuermann
24 Schlosau	407	8,2	Buchen	Michael Heilig	Eduab Müller	Geintrich Freund	Kilian Fehron
25 Einbach	125	6,7	"	Wilib. Weier	Max. Baasbach	Karl Grimm	Wilib. Weier
26 Eßlingenhardt	119	4,2	"	Joseph Schwimg	Wilib. Weier	Job. Ad. Schöblich	Wilib. Grimm
27 Unterseidenthal	216	15,3	Waldau	Job. Val. Weis	Wilib. Weier	Wilib. Weier	Karl Trunt
28 Waldhausen	391	9,1	Waldhausen	Job. Val. Weis	Edw. Baumhuth	Wernh. Weckbach	Karl Kerber
Amtsgerichtsbezirk Waldau.							
1 Waldheim m. Schm- heim, Einbach u. Dörntal	1109	9,9	Waldheim	Waldau Andreyer	Edw. Weber	Josef Scherrer	Job. Jos. Spies
2 Weßlingen	591	18,5	"	Karl S. Weniger	* J. W. Weber	Mois Bassweg	Phil. Englert
3 Bornberg	138	18,8	Waldhausen	Jul. Scherer	Wolff Postdor	Mois Bassweg	Phil. Englert
4 Waldhausen	446	16,6	Waldhausen	Wilib. Schertried	Wolff Postdor	Mois Bassweg	Phil. Englert
5 Waldhausen	741	14,8	Waldhausen	Wilib. Schertried	Wolff Postdor	Mois Bassweg	Phil. Englert
6 Waldhausen	921	14,4	Waldhausen	Wilib. Schertried	Wolff Postdor	Mois Bassweg	Phil. Englert
7 Waldhausen	921	14,4	Waldhausen	Wilib. Schertried	Wolff Postdor	Mois Bassweg	Phil. Englert

heim, Rindach u.	1109	9,9	1109	9,9	Amtsbezirk Buchen	Amtsbezirk Bühl
1 Dörrthal	591	18,5	591	18,5	Amtsbezirk Buchen	Amtsbezirk Bühl
2 Brechingen	138	18,8	138	18,8	Amtsbezirk Buchen	Amtsbezirk Bühl
3 Eberberg					Amtsbezirk Buchen	Amtsbezirk Bühl
4 " "					Amtsbezirk Buchen	Amtsbezirk Bühl
5 " "					Amtsbezirk Buchen	Amtsbezirk Bühl
6 " "					Amtsbezirk Buchen	Amtsbezirk Bühl
7 " "					Amtsbezirk Buchen	Amtsbezirk Bühl
8 " "					Amtsbezirk Buchen	Amtsbezirk Bühl
9 " "					Amtsbezirk Buchen	Amtsbezirk Bühl
10 " "					Amtsbezirk Buchen	Amtsbezirk Bühl
11 " "					Amtsbezirk Buchen	Amtsbezirk Bühl
12 " "					Amtsbezirk Buchen	Amtsbezirk Bühl
13 " "					Amtsbezirk Buchen	Amtsbezirk Bühl
14 " "					Amtsbezirk Buchen	Amtsbezirk Bühl
15 " "					Amtsbezirk Buchen	Amtsbezirk Bühl
16 " "					Amtsbezirk Buchen	Amtsbezirk Bühl
17 " "					Amtsbezirk Buchen	Amtsbezirk Bühl
18 " "					Amtsbezirk Buchen	Amtsbezirk Bühl
19 " "					Amtsbezirk Buchen	Amtsbezirk Bühl
20 " "					Amtsbezirk Buchen	Amtsbezirk Bühl
21 " "					Amtsbezirk Buchen	Amtsbezirk Bühl

Amtsbezirk Büffel (Kreis Baden).

Amtsvorstand: Karl Meyer, Geh. Regierungsrat.
 Bureaubeamte: G. Ecker, Revisor; W. Ritter, Registrator.
 Weitzersart: Dr. J. Hohlhaub, Medizinalrat.
 Sanzweierortsinspektion: Friedrich Stengete, Honorar-
 mie-Rat.
 Bezirksräte: Theodor Kern, Gemeindevater in Bühlertal.
 Josef Gander, Bürgermeister in Lugsdorf; Dionys Ebik-
 nesser, Bürgermeister in Moos; Karl Lorenz, Sammelwirt
 in Schloffen; Max Köstlin, Weinhändler in Bühl; Anton
 Lang, Altbürgermeister in Steinbach; Martin Gauer,

Amtsbezirk Buchen (Kreis Baden).

Kopfenhändler in Gießen; Ferdinand Pfeifer, Bürger-
 meister in Ostfildern.
 Amtsrichter: Dr. M. Wibel, Oberamtsrichter; Dr. Wilh.
 Greiner, Amtsrichter.
 Bureaubeamte: Ebr. Schenk, Oberjustizsekretär; Philipp
 Krunt, Registrator; R. Bessler, Justizsekretär; E. Schmelz,
 Friedrich Dieck, stamm. Justizkassierer.
 Gerichtsvollzieher: Julius Weber.
 Notariat: Gustav Goshmann (1), O. Schanno (2), Dr. Fern.
 Watter (3).
 Steuerkommisitär: Kiefer.
 Domänenamt: Dom. Fern. Oberdomäneninspektor.

Badischer Geschäftskalender.

Vorkämter: Bühl: R. Sätze, Oberförster. Steinbach: D. Reuter, Oberförster. Gerrenwies (Wohnort in Gerbach): Gerauer, Forstmeister. **Baufontrollleur:** A. Rügge.

Bezirksgeometer: R. Fischer, Obergeometer. **Straßenmeister:** Th. Raab. **Kammlergeometer:** M. Seldr und M. Stemme **Gendarmerie-Wachmeister:** Fr. Schly.

Ort.	Quadratfuß	Quadratmeter	Postlellbegirt.	Bürgermeister.	Rathsherr.	Gemeinderöchner.	Steuerhäber.
1 Mithsweier	1185	Rm.	Mithsweier	Johann Volkmer	Miois Sörth	Ph. Hoff	Fr. Z. Sörth
2 Baizhofen	899	4,9	Bühl	Wilh. Schallheß	Karl Reith	R. Friedmann	D. Meier
3 Bühl	3640		"	Dr. Karl Bender	Stratthaus	Wilh. Volkmer	Frang Bonberger
4 Bühlertal	4911	3,7	Bühlertal	Reinh. Kern	Wolf u. Schneider	R. Müller	G. Seebacher
5 Giefental	1386	3,5	Giefental	Karl Garbrucht	Frang Garbrucht	Gottfr. Bauer	Josef Reith
6 Greflern	810	13,7	Greflern	Karl Koch	Josef Schell	Wier. Michael	Anton Koch
7 Gackenweier	139	2,8	Oltersweier	Daniel Kopf	Kerb. Weisinger	Kerb. Wind	(S. Oltersweier)
8 Gerrenwies	62	14,8	Bühlertal	A. Dingler, Stadh.	Josef Kern	Kristian Meier	Math. Werfel
9 Gubmannsruh	220	8,5	Bühl	Frang Koch	Wilhelm Wörber	Frang Gittel	Josef Reith
10 Gubnsbach	310	19,0	Bühlertal	Orzag. Sibb.	Karl Baumgart	Ant. Baumgart	Wilfong Aduarle
11 Rappelswindel	2077	1,2	Rappelswind.	Miois Schneider	Karl Baumgart	Ant. Baumgart	Abolf. Fischer
12 Sauß	2284	6,9	Kauf	Martin Glaser	Wid. Steinmann	Josef Seibert	Fr. W. Döninger
13 Reiberfening	465	8,7	Weitenung	M. Weingartner	Schneider, Gail	Abolf. Hill	R. Fritsch
14 Moos	573	7,6	Oltersweier	D. Spigmeier II	Wid. Steinmann	Josef Seibert	Fr. Sirenbach
15 Reulsh	1461	5,0	Oltersweier	Josef Weich	Ab. Spigmeier	Abolf. Hill	Fr. Heß
16 Reulweier	1435	6,4	Steinbach	Josef Weich	Wilhelm Ernst	Wilhelm Seiler	G. Fritsch
17 Oberbruch	333	6,5	Oltersweier	Paul Hannß	Josef Garner	Josef Droll	Johannes Meier
18 Obermaßer	427	7,3	Bühl	Karl Reith	Josef Frank	Josef Burfarb	Fr. Reith
19 Obermeier	222	8,7	Bühl	Paul Hannß	Josef Frank	Josef Burfarb	Fr. Ott
20 Oltersweier	2681	2,3	Oltersweier	Kerb. Pfeifer	Wilhelm Kernß	Josef Burfarb	Fr. Ott
21 Schwarzbach	1105	10,5	Schwarzbach	Fermann Sauer	Leopold Söly	Hernß Friedmann	Joh. Keller
22 Steinbach	2150	4,2	Steinbach	Joseph Belten	Ober. Wähle	Käpferle Krauß II.	Rubw. Schneider
23 Schwalphen	1040	13,7	Schwarzbach	Erhard Lorenz	Josef Graf	Friedrich Wirthum	Josef Jodetz
24 Mithsweier	682	10,6	Steinbach	Anton Langere	Josef Graf	Wendel Schiner	Erh. Lorenz
25 Mithsweier	571	7,1	Steinbach	Georg. Langere	Georg. Langere	Frang Krauß	Frang Gertle
26 Gerbach	1112	6,0	Steinbach	Karl Jung	R. Degenunger	Ant. Weiler	Gustav Schaub
27 Steinbach	554	3,3	Bühl	Karl Reith	Kaver Friedmann	Johann Kleinbart	Karl Schöle
28 Gerbach	245	3,8	Oltersweier	Karl Rheinischmitt	W. Rheinischmitt	Joh. Rohner	(Siehe 9)

Dr. 3.	Ort.	Seelen	Quadratmei-	Postleis-	Bürgermeister.	Rathsherr.	Gemeindevorsteher.	Steuerherber.
7	Bumberg	683	17,7	Bumberg	Josef Gab	Max Schein	Hilfer Frederie	Kalpar Weh
8	Braunlingen	1675	6,8	Braunlingen	Josef Zerige	Rods u. Matthes	Hilfer, Brünger	J. C. Hipp
9	Eningen	82	8,7	"	Richard Haber	Martin Gall	Karl Winter	(f. Braunlingen)
10	Eggingen	570	9,0	Eggingen	Herm. Katsenrak	Friedrich Günstler	Karl Winter	H. Martin
11	Donaueschingen	4077	20,4	Donaueschingen	Friedrich Schön	Kipphan, Rapp	Hermann Morath	Wesler, Koth.
12	Efingen	233	20,4	Wöhringen	Martin Sohn	Herm. Biehler	Herrmann Morath	Josef Klingenspinn
13	Färrenberg	325	11,7	Neubingen	Ferdinand Gut	K. Engelher	Wernh. Gerhart	Kaber Engelfer
14	Geffingen	1164	13,0	"	Karl Gall	Karl Gulbin	Albert Weil	Josef Ottewald
15	Gutmaibingen	407	11,3	Gutmaibingen	Mart. Feizmann	Th. ober Martin	J. Wichmann	W. Scheringer
16	Heuten vor Walb	314	7,5	Heuten v. W.	M. Schwober	Johann Winter	J. Madl, Gappie	Anton Baumann
17	Kornbussen	184	6,6	Korn	M. Schwober	Johann Winter	Konrad Gübler	Joh. Müller
18	Kornbussen	430	12,7	Dürschheim	Karl Müller	Wernh. Bader	Wernh. Bader	Joh. Müller
19	Kornbussen	380	14,5	Bumberg	J. B. Kofshardt	Helmrich Engelfer	W. Winter	J. H. Kofshardt
20	Kornbussen	297	10,0	Wolterding.	Joh. Bauer	F. Feinmeyer	W. Winter	W. Winterbader
21	Eggingen	1846	34	Eggingen	Josef Mint	Schubach Gübler	Koren. Kasper	Koren. Kasper
22	Springen	844	15,7	Immesding.	Joh. Feinmeyer	Josef Bauer	Friedrich Mint	Joh. Feinmeyer
23	Waldbrunn	75	11,1	Wolterding.	Martin Diet	Johann Eßig	Joh. Kuenz	Joh. Werner
24	Waldbrunn	638	11,4	Mundelsing.	Martin Diet	Johann Eßig	Joh. Kuenz	Joh. Werner
25	Neubingen	621	9,6	Neubingen	W. Woelfle	Johann Eßig	W. Schattler	Joh. Werner
26	Neubingen	43	14,8	Überbalding.	M. Woelfle	W. Woelfle	W. Schattler	J. O. Meinhans
27	Überbaldingen	745	12,4	"	M. Woelfle	W. Woelfle	W. Schattler	J. O. Meinhans
28	Oefingen	842	12,4	Oefingen	W. Woelfle	Martin Höppler	Wolf Schwanz	Johannes Gluns
29	Rofen	858	4,8	Riefböhrling.	M. Woelfle	Martin Höppler	Schneckenburger	Wolf Schwanz
30	Riefböhrlingen	580	11,2	Riefböhrlingen	M. Woelfle	Johann Engelfer	W. Schöndienst	Wolf Schwanz
31	Riefböhrlingen	788	19,8	Riefböhrlingen	Karl Winter	W. Woelfle	W. Schöndienst	Nicolaus Habsig
32	Kornbussen	263	9,3	Neubingen	Albert Wöhlinger	W. Woelfle	Karl Winter	W. Schöndienst
33	Emthausen	506	6,3	Emthausen	Joh. Wöhlinger	Karl Heller	Johann Mint	Emil Gall
34	Kornbussen	683	11,0	Neubingen	W. Woelfle	Korn. Wöhlinger	J. Mehle	W. Winterbader
35	Unabingen	680	12,5	Unabingen	Emil Wary	F. Kramer	W. Winterbader	W. Winterbader
36	Unterbaldingen	489	11,5	Überbalding.	Joh. Wöhlinger	Joh. Schacherer	Joh. Heller	Thomas Engelfer
37	Unterbaldingen	185	14,9	Braunlingen	Josef Müller	W. Winterbader	Joh. Heller	Peter Koch
38	Unterbaldingen	185	14,9	Braunlingen	Josef Müller	W. Winterbader	Joh. Heller	W. Winterbader
39	Unterbaldingen	185	14,9	Braunlingen	Josef Müller	W. Winterbader	Joh. Heller	W. Winterbader
40	Unterbaldingen	185	14,9	Braunlingen	Josef Müller	W. Winterbader	Joh. Heller	W. Winterbader
41	Stadelstein	65	10,1	Efingen	Wernh. Gut	Joh. Schacherer	W. Winterbader	(f. Efingen)
		697	6,3	Wolterdingen.	J. Schreitmüller	Arnob Thoma	Karl Stieringer	Wernh. Strobel
		68	11,1	"	B. Meiningen	Stephan Ruf	Hartus Ruf	H. Pfeiffer

54 Uebersingen	660	12,5	Uebersingen	Emil Marx	Flor. Kramer	109. Hohenfiedl	Thomas Engeler
55 Uebersingen	489	11,5	Oberaching	Joh. Weisinger	Joh. Schaefer	Johes Keller	Peter Koch
56 Unterebachingen	185	14,0	Prumtungen	Johes Müller	Johes Müller	Johes Müller	Johes Müller
57 Unterebachingen	90	9,9	Prumtungen	Johes Müller	Johes Müller	Johes Müller	Johes Müller
58 Unterebachingen	65	10,1	Uebersingen	Wenhard Gutz	Joh. Hap. Engesser	Wenhard Gutz	(U. Uebersingen)
59 Unterebachingen	69	6,3	Wolferdingen	J. Schreitmüller	Arnold Zbona	Karl Sterzinger	Wenhard Strobel
41 Zindelstein	68	11,1	"	B. Meiningen	Karl Ruf	Karl Ruf	H. Feschenper
42 Hof. Bachhimmern	64	22,0	Zimmending.	Rapp, Stabhalter	Stephan Ruf	(H. Meintant Engen)	(siehe Uebersingen)

24,150

Amtsbezirk Jurlach (Kreis Karlsruhe).

Amtsvorstand: Dr. Rudrig Turben, Geh. Regierungsrat.

Amtsbeamte: Dr. Franz Schütz, J. G. Hoffelner, Oberrevisoren.

Amtsbeamte: Oberverwaltungssekretär. D. Zimmermann, etavn. Amtsclerk.

Bezirksarzt: Dr. Geper, Medizinalrat.

Bezirksarzt: Dr. Geper, Medizinalrat.

Landwirtschaftsinspektion: .. Landwirtschaftslehrer,

Landwirtschaftsinspektion: .. Landwirtschaftslehrer,

Bezirksräte: Kaufm. Louis Zuger in Jurlach, Architekt Herm.

Bezirksräte: Kaufm. Louis Zuger in Jurlach, Architekt Herm.

Bezirksräte: Kaufm. Louis Zuger in Jurlach, Architekt Herm.

Bezirksräte: Kaufm. Louis Zuger in Jurlach, Architekt Herm.

Bezirksräte: Kaufm. Louis Zuger in Jurlach, Architekt Herm.

Bezirksräte: Kaufm. Louis Zuger in Jurlach, Architekt Herm.

Bezirksräte: Kaufm. Louis Zuger in Jurlach, Architekt Herm.

Bezirksräte: Kaufm. Louis Zuger in Jurlach, Architekt Herm.

Bezirksräte: Kaufm. Louis Zuger in Jurlach, Architekt Herm.

Bezirksräte: Kaufm. Louis Zuger in Jurlach, Architekt Herm.

Bezirksräte: Kaufm. Louis Zuger in Jurlach, Architekt Herm.

Bezirksräte: Kaufm. Louis Zuger in Jurlach, Architekt Herm.

Bezirksräte: Kaufm. Louis Zuger in Jurlach, Architekt Herm.

Bezirksräte: Kaufm. Louis Zuger in Jurlach, Architekt Herm.

Bezirksräte: Kaufm. Louis Zuger in Jurlach, Architekt Herm.

Bezirksräte: Kaufm. Louis Zuger in Jurlach, Architekt Herm.

Bezirksräte: Kaufm. Louis Zuger in Jurlach, Architekt Herm.

Bezirksräte: Kaufm. Louis Zuger in Jurlach, Architekt Herm.

Bezirksräte: Kaufm. Louis Zuger in Jurlach, Architekt Herm.

Bezirksräte: Kaufm. Louis Zuger in Jurlach, Architekt Herm.

Bezirksräte: Kaufm. Louis Zuger in Jurlach, Architekt Herm.

Bezirksräte: Kaufm. Louis Zuger in Jurlach, Architekt Herm.

Bezirksräte: Kaufm. Louis Zuger in Jurlach, Architekt Herm.

Bezirksräte: Kaufm. Louis Zuger in Jurlach, Architekt Herm.

Bezirksräte: Kaufm. Louis Zuger in Jurlach, Architekt Herm.

Bezirksräte: Kaufm. Louis Zuger in Jurlach, Architekt Herm.

Bureaubeamte: Karl Gienböcker, Oberinspektionsrat. Frdr. Groner, G. Ziegler, Justizsekretäre. Ludwig Klein, Gg. Schrad, etavn. Justizsekretäre.

Bureaubeamte: Karl Gienböcker, Oberinspektionsrat. Frdr. Groner, G. Ziegler, Justizsekretäre. Ludwig Klein, Gg. Schrad, etavn. Justizsekretäre.

Bureaubeamte: Karl Gienböcker, Oberinspektionsrat. Frdr. Groner, G. Ziegler, Justizsekretäre. Ludwig Klein, Gg. Schrad, etavn. Justizsekretäre.

Bureaubeamte: Karl Gienböcker, Oberinspektionsrat. Frdr. Groner, G. Ziegler, Justizsekretäre. Ludwig Klein, Gg. Schrad, etavn. Justizsekretäre.

Bureaubeamte: Karl Gienböcker, Oberinspektionsrat. Frdr. Groner, G. Ziegler, Justizsekretäre. Ludwig Klein, Gg. Schrad, etavn. Justizsekretäre.

Bureaubeamte: Karl Gienböcker, Oberinspektionsrat. Frdr. Groner, G. Ziegler, Justizsekretäre. Ludwig Klein, Gg. Schrad, etavn. Justizsekretäre.

Bureaubeamte: Karl Gienböcker, Oberinspektionsrat. Frdr. Groner, G. Ziegler, Justizsekretäre. Ludwig Klein, Gg. Schrad, etavn. Justizsekretäre.

Bureaubeamte: Karl Gienböcker, Oberinspektionsrat. Frdr. Groner, G. Ziegler, Justizsekretäre. Ludwig Klein, Gg. Schrad, etavn. Justizsekretäre.

Bureaubeamte: Karl Gienböcker, Oberinspektionsrat. Frdr. Groner, G. Ziegler, Justizsekretäre. Ludwig Klein, Gg. Schrad, etavn. Justizsekretäre.

Bureaubeamte: Karl Gienböcker, Oberinspektionsrat. Frdr. Groner, G. Ziegler, Justizsekretäre. Ludwig Klein, Gg. Schrad, etavn. Justizsekretäre.

Bureaubeamte: Karl Gienböcker, Oberinspektionsrat. Frdr. Groner, G. Ziegler, Justizsekretäre. Ludwig Klein, Gg. Schrad, etavn. Justizsekretäre.

Bureaubeamte: Karl Gienböcker, Oberinspektionsrat. Frdr. Groner, G. Ziegler, Justizsekretäre. Ludwig Klein, Gg. Schrad, etavn. Justizsekretäre.

Bureaubeamte: Karl Gienböcker, Oberinspektionsrat. Frdr. Groner, G. Ziegler, Justizsekretäre. Ludwig Klein, Gg. Schrad, etavn. Justizsekretäre.

Bureaubeamte: Karl Gienböcker, Oberinspektionsrat. Frdr. Groner, G. Ziegler, Justizsekretäre. Ludwig Klein, Gg. Schrad, etavn. Justizsekretäre.

Bureaubeamte: Karl Gienböcker, Oberinspektionsrat. Frdr. Groner, G. Ziegler, Justizsekretäre. Ludwig Klein, Gg. Schrad, etavn. Justizsekretäre.

Bureaubeamte: Karl Gienböcker, Oberinspektionsrat. Frdr. Groner, G. Ziegler, Justizsekretäre. Ludwig Klein, Gg. Schrad, etavn. Justizsekretäre.

Bureaubeamte: Karl Gienböcker, Oberinspektionsrat. Frdr. Groner, G. Ziegler, Justizsekretäre. Ludwig Klein, Gg. Schrad, etavn. Justizsekretäre.

Bureaubeamte: Karl Gienböcker, Oberinspektionsrat. Frdr. Groner, G. Ziegler, Justizsekretäre. Ludwig Klein, Gg. Schrad, etavn. Justizsekretäre.

Bureaubeamte: Karl Gienböcker, Oberinspektionsrat. Frdr. Groner, G. Ziegler, Justizsekretäre. Ludwig Klein, Gg. Schrad, etavn. Justizsekretäre.

Bureaubeamte: Karl Gienböcker, Oberinspektionsrat. Frdr. Groner, G. Ziegler, Justizsekretäre. Ludwig Klein, Gg. Schrad, etavn. Justizsekretäre.

Bureaubeamte: Karl Gienböcker, Oberinspektionsrat. Frdr. Groner, G. Ziegler, Justizsekretäre. Ludwig Klein, Gg. Schrad, etavn. Justizsekretäre.

Bureaubeamte: Karl Gienböcker, Oberinspektionsrat. Frdr. Groner, G. Ziegler, Justizsekretäre. Ludwig Klein, Gg. Schrad, etavn. Justizsekretäre.

Bureaubeamte: Karl Gienböcker, Oberinspektionsrat. Frdr. Groner, G. Ziegler, Justizsekretäre. Ludwig Klein, Gg. Schrad, etavn. Justizsekretäre.

Bureaubeamte: Karl Gienböcker, Oberinspektionsrat. Frdr. Groner, G. Ziegler, Justizsekretäre. Ludwig Klein, Gg. Schrad, etavn. Justizsekretäre.

Bureaubeamte: Karl Gienböcker, Oberinspektionsrat. Frdr. Groner, G. Ziegler, Justizsekretäre. Ludwig Klein, Gg. Schrad, etavn. Justizsekretäre.

Bureaubeamte: Karl Gienböcker, Oberinspektionsrat. Frdr. Groner, G. Ziegler, Justizsekretäre. Ludwig Klein, Gg. Schrad, etavn. Justizsekretäre.

Bureaubeamte: Karl Gienböcker, Oberinspektionsrat. Frdr. Groner, G. Ziegler, Justizsekretäre. Ludwig Klein, Gg. Schrad, etavn. Justizsekretäre.

Bureaubeamte: Karl Gienböcker, Oberinspektionsrat. Frdr. Groner, G. Ziegler, Justizsekretäre. Ludwig Klein, Gg. Schrad, etavn. Justizsekretäre.

Bureaubeamte: Karl Gienböcker, Oberinspektionsrat. Frdr. Groner, G. Ziegler, Justizsekretäre. Ludwig Klein, Gg. Schrad, etavn. Justizsekretäre.

Bureaubeamte: Karl Gienböcker, Oberinspektionsrat. Frdr. Groner, G. Ziegler, Justizsekretäre. Ludwig Klein, Gg. Schrad, etavn. Justizsekretäre.

Bureaubeamte: Karl Gienböcker, Oberinspektionsrat. Frdr. Groner, G. Ziegler, Justizsekretäre. Ludwig Klein, Gg. Schrad, etavn. Justizsekretäre.

Bureaubeamte: Karl Gienböcker, Oberinspektionsrat. Frdr. Groner, G. Ziegler, Justizsekretäre. Ludwig Klein, Gg. Schrad, etavn. Justizsekretäre.

Bureaubeamte: Karl Gienböcker, Oberinspektionsrat. Frdr. Groner, G. Ziegler, Justizsekretäre. Ludwig Klein, Gg. Schrad, etavn. Justizsekretäre.

Ort.	Fläche	Bev.	Poststellen	Bürgermeister.	Rathgeber.	Gemeinderathgeber.	Steuerverheber.
1 *Aue	2750	1,9	Aue	August Wenner	Karl Schumacher	Adolph Kramer	Engel, Steinbach
2 *Auerbach	593	12,1	Kangenssteinb.	Karl F. Bodemer	Karl Gay	Wald R. F. Guthmann	Jacob Augenstein
3 *Bergshausen	2409	4,5	Bergshausen	Philipp Wagner	*Wagner,	R. F. Wagner	Schaf. Schfer
4 *Durlach	14800	2,9	Durlach	Dr. Ph. Reichardt	Dreifuss, Kuffnach	R. Hubert	W. Jooß, Arnob
5 *Erbödingen	3793	2,9	Erbödingen	Gottlieb Wagner	Kurb. *Jordan	Jacob Bender	Wth. Honob
6 *Grimmweilerbach	1804	5,7	Grimmweilerb.	Geopolb Rohrer	Walenin Hager	Schiff. Scheurer	Sam. Freibofin
7 *Gohlenweilersbach	653	5,1	Durlach	Dominik Wader	August Kraker	Mar Graber	Karl Kürzbürger
8 *Hödingen	2066	10,1	Hödingen	Josef Hinder	Albert Wuna	Simon Weinacker	Josef Kürzbürger
9 *Kleinfeinbach	856	9,6	Kleinfeinbach	Franz Maaag	Schiff. Graber	Christlieb Herr	August Schüle
10 *Königsbach	2285	13,0	Königsbach	August Gehalte	Gräbe, Weigt	Friedr. Samprecht	Christlian Ebald

Ort	Stellen anzahl	Stimm- zahl	Postbestell- bezirk	Bürgermeister	Rathschreiber	Gemeindevorsteher	Steuerverheber
11 *Sangensteinbach	1886	104	Kangensteinb.	Karl Schäuble	Ernst Lütke	H. Schandel	Jacob Becker
12 *Palmbach	391	73	Geilmütrsb.	H. Krauter	Voss Wilhelm	W. J. Houban	Karl Baral
13 *Singen	937	113	Singen	Johann Schlegel	Philipp Krämer	Chrift. Schmidt	Friedr. Semann
14 *Söllingen	2403	69	Söllingen	Josef Benz	Benjamin Jilly	J. Kaufmann	Friedrich Zeeger
15 *Spielberg	924	13,6	Neurod	Gottlieb Böbel	Christoph Karcher	J. H. Becker	Friedr. Karcher
16 *Steinberg	858	6,3	Geilmütrsb.	Heinr. Rogel	Michael Flohr	J. H. Becker	Wenzig Flohr
17 *Unterwieschelbach	379	8,5	Wiesfeldingen	Karl Roux	Jacob Konstantin	Karl Studt	W. Walzer
18 *Weinbergen	4752	79	Wiesfeldingen	Wilhelm Koch	Wab. *Kornmann	Ludwig Wölfer	Jacob Wölfer
19 *Wiesfeldingen	1436	12,8	Wiesfeldingen	W. Ad. Köhner	Karl Bachmann	W. A. Bachmann	Joh. G. Wörcht
20 *Wiesfeldingen	1180	8,3	Wiesfeldingen	J. Weininger	Josif Baum	Johann Sautle	Martin Hipp
21 *Wolfsartsheimer	664	3,8	Durlach	Heinrich Kündler	Mag. Behmann	H. Zimmermann	Karl Huber
47,300							

Amtsbezirk Eberbach (Kreis Mosbach.)

Amtsvorstand: Friedrich Schmitt, Oberamtmann.
Bureaubeamte: Otto Müller, Oberrevisor, Edward Dettli,
 Oberverwaltungssekretär, Fr. Maurath, etatim, Amtsaktuar.
Bezirksarzt: Dr. G. Seib.
Bezirkskriegerarzt: Emil Ebinger.
Bezirksräthe: Bürgermeistr. Baum in Wagenschwend, Kammer-
 vereinsräthe Fr. Heuk in Eberbach, Würgern, Dek in Schü-
 brunn, Bürgermeistr. Spring in Strümpfseckrum, Oberförster
 Seibel in Neudarschwarzbach, Würgern, Dr. Weib in Eberbach.
Amtsrichter:

Bureaubeamte: Alb. Heinrich, Oberjustizsekretär, S. Valls,
 W. Zimmermann, etatim, Justizaktuar.
Geschichtsvollzieher: Ludwig Frei.
Notariat: Friedr. Kittingel. **Steuerkommisshar:** R. Kränzel.
Portkammer: Eberbach: Hugo Kitzinger, Oberförster.
 Neudarschwarzbach: Heinrich Seibel, Oberförster.
Wauentrollweiser: Fr. Schöner. **Bezirksgeom.:** Karl Huber.
Statistikmeister: Karl Feils.
Kaminfermeister: Fr. Spoma.
Gendarmen-Regimentsmeister: Val. Kronimus

Ort	Stellen anzahl	Stimm- zahl	Postbestell- bezirk	Bürgermeister	Rathschreiber	Gemeindevorsteher	Steuerverheber
1 *Palmbach	364	19,3	Palmbach	Karl Schwing	Joh. Schärer	Karl Heß	Al. Ebert
2 *Eberbach-Neudars- chwarzbach	6388	5,6	Würgern- bach	Dr. J. G. Weib	Konst. Strohbauer	Abolf. Conrath	Edm. Eder
3 *Friedrichsborn	297	11,1	Raitzbach	Peter Schula	H. H. Rudi	W. H. Rudi	Bauer
4 *Schübrunn	918	10,9	Eberbach	Karl Braun	Ed. Schumann	H. Schumann	Agittip. Heß
5 *Wiesfeldingen	46	4,5	Eberbach	Heinr. Oberst, Eibh	Fr. Strohbauer	G. Pradt	zu Eberbach
6 *Wiesfeldingen	115	5,6	Würgern- bach	Gottlieb Haack	Heinrich Schmitt	Wilhelm Helm	Heinr. Mackhoff
7 *Wiesfeldingen	1180	8,3	Wiesfeldingen	J. Weininger	J. Weininger	J. Weininger	J. Weininger

1) Waldsbad	364	19.3	Freiburg	Karl Braun	16. Schmalz	Peter Schmalz	Witthelm Weiss	Karl Gontath	Ul. Gert
2) Eberbach	6988		Eberbach	Herb. Oberst, Erb	Gotthilf Haack	W. Schreiber	Witthelm Weiss	Abolf Gontath	Adam Eder
3) Friedrichsdorf	297	11.1	Raitzbach	Karl Braun	Herb. Oberst, Erb	Gotthilf Haack	W. Schreiber	Witthelm Weiss	Karl Baumhuber
4) Waldsbad	512	10.9	Eberbach	Karl Braun	Herb. Oberst, Erb	Gotthilf Haack	W. Schreiber	Witthelm Weiss	Ul. Gert
5) Waldsbad	46	5.6	Eberbach	Karl Braun	Herb. Oberst, Erb	Gotthilf Haack	W. Schreiber	Witthelm Weiss	Ul. Gert
6) Waldsbad	115	5.6	Zwingenberg	Karl Braun	Herb. Oberst, Erb	Gotthilf Haack	W. Schreiber	Witthelm Weiss	Ul. Gert
7) Waldsbad	408	12.9	Ullersbach	Karl Braun	Herb. Oberst, Erb	Gotthilf Haack	W. Schreiber	Witthelm Weiss	Ul. Gert
8) Moosbrunn	237	11.0	Eberbach	Karl Braun	Herb. Oberst, Erb	Gotthilf Haack	W. Schreiber	Witthelm Weiss	Ul. Gert
9) Waldsbad	276	12.2	Strumpfbr.	Karl Braun	Herb. Oberst, Erb	Gotthilf Haack	W. Schreiber	Witthelm Weiss	Ul. Gert
10) Heddingerach	1022	12.1	Heddingerach	Karl Braun	Herb. Oberst, Erb	Gotthilf Haack	W. Schreiber	Witthelm Weiss	Ul. Gert
11) Reinfirgen	1129	12.8	Reinfirgen	Karl Braun	Herb. Oberst, Erb	Gotthilf Haack	W. Schreiber	Witthelm Weiss	Ul. Gert
12) Obersteibach	532	7.7	Obersteibach	Karl Braun	Herb. Oberst, Erb	Gotthilf Haack	W. Schreiber	Witthelm Weiss	Ul. Gert
13) Oberstwarzach	202	13.8	Unterwarz	Karl Braun	Herb. Oberst, Erb	Gotthilf Haack	W. Schreiber	Witthelm Weiss	Ul. Gert
14) Pleitenbach	300	3.3	Eberbach	Karl Braun	Herb. Oberst, Erb	Gotthilf Haack	W. Schreiber	Witthelm Weiss	Ul. Gert
15) Heitenbach	466	16.7	Wubach	Karl Braun	Herb. Oberst, Erb	Gotthilf Haack	W. Schreiber	Witthelm Weiss	Ul. Gert
16) Hosenbach	366	9.3	Eberbach	Karl Braun	Herb. Oberst, Erb	Gotthilf Haack	W. Schreiber	Witthelm Weiss	Ul. Gert
17) Hohenbach	96	17.9	Raitzbach	Karl Braun	Herb. Oberst, Erb	Gotthilf Haack	W. Schreiber	Witthelm Weiss	Ul. Gert
18) Schönburn	442	10.1	Eberbach	Karl Braun	Herb. Oberst, Erb	Gotthilf Haack	W. Schreiber	Witthelm Weiss	Ul. Gert
19) Schöllsbrunn	578	10.7	Obersteibach	Karl Braun	Herb. Oberst, Erb	Gotthilf Haack	W. Schreiber	Witthelm Weiss	Ul. Gert
20) Schönburn	369	9.8	Unterwarz	Karl Braun	Herb. Oberst, Erb	Gotthilf Haack	W. Schreiber	Witthelm Weiss	Ul. Gert
21) Strumpfbrunn	718	10.7	Strumpfbr.	Karl Braun	Herb. Oberst, Erb	Gotthilf Haack	W. Schreiber	Witthelm Weiss	Ul. Gert
22) Unterwarzach	691	13.3	Unterwarz	Karl Braun	Herb. Oberst, Erb	Gotthilf Haack	W. Schreiber	Witthelm Weiss	Ul. Gert
23) Wagenschwend	428	16.8	Freiburg	Karl Braun	Herb. Oberst, Erb	Gotthilf Haack	W. Schreiber	Witthelm Weiss	Ul. Gert
24) Waldsbad	498	1.5	Strumpfbr.	Karl Braun	Herb. Oberst, Erb	Gotthilf Haack	W. Schreiber	Witthelm Weiss	Ul. Gert
25) Weisbach	427	1.8	Zwingenberg	Karl Braun	Herb. Oberst, Erb	Gotthilf Haack	W. Schreiber	Witthelm Weiss	Ul. Gert
26) Zwingenberg	228	8.3	Zwingenberg	Karl Braun	Herb. Oberst, Erb	Gotthilf Haack	W. Schreiber	Witthelm Weiss	Ul. Gert

16,776

Amtsbezirk Emmendingen (Kreis Freiburg).
 Richter, Amtmann, Alexander
 Wundtboeckhand: Dr. S. Pfeifer, Oberamtmann, Alexander
 Böhner, Amtmann, Alexander
 Wundtboeckhand: Dr. S. Pfeifer, Oberamtmann, Alexander
 Böhner, Amtmann, Alexander
 Wundtboeckhand: Dr. S. Pfeifer, Oberamtmann, Alexander
 Böhner, Amtmann, Alexander

rechner Wundtboeckhand in Emmendingen, Kreis Freiburg).
 Richter, Amtmann, Alexander
 Wundtboeckhand: Dr. S. Pfeifer, Oberamtmann, Alexander
 Böhner, Amtmann, Alexander
 Wundtboeckhand: Dr. S. Pfeifer, Oberamtmann, Alexander
 Böhner, Amtmann, Alexander

dingen, Kreis Freiburg).
 Richter, Amtmann, Alexander
 Wundtboeckhand: Dr. S. Pfeifer, Oberamtmann, Alexander
 Böhner, Amtmann, Alexander
 Wundtboeckhand: Dr. S. Pfeifer, Oberamtmann, Alexander
 Böhner, Amtmann, Alexander

dingen, Kreis Freiburg).
 Richter, Amtmann, Alexander
 Wundtboeckhand: Dr. S. Pfeifer, Oberamtmann, Alexander
 Böhner, Amtmann, Alexander
 Wundtboeckhand: Dr. S. Pfeifer, Oberamtmann, Alexander
 Böhner, Amtmann, Alexander

Finanzamt: S. Kirch, Oberkassendirektor. O. Engert, Kassier. D. Bühler, 2. Kassier. Finanzsekretär.
Genealogieamt: B. D. Wälder, Kassier. D. Wälder, 2. Kassier.
Steuerkontrollen: Sr. Zimmermann, Oberkontrolleninspektor. Sr. Weber, Kassier.
Vorkämmerer: Emmendingen: Erv. Hof, Vorkämmerer. Kempten: Georg Bauer, Vorkämmerer.
Wirtschaftsakademie: Sr. Liebenius, Direktor. Württemberg: Oberbauinspektor. **Baukontrollen:** Hof, Württemberg. **Bezirksgeometer:** Leon. Prohm, Württemberg in Kempten.

Streckenmeister: M. Schurr, 5. Bezirk in Kempten.
Kammernmeister: R. Haas, Kempten; K. Engler, Kempten.
Genetralmeister: R. Haas, Kempten; K. Engler, Kempten.
Genetralmeister: Kempten.
Wirtschaftsbeamte: Kempten.
Notariat: D. Gauder, in Kempten, E. Schreiber, in Kempten.
Genetralmeister: Kempten.

Ort	Einwohner	Fläche in qm	Postbest.	Bürgermeister	Rathsherr	Geneinerrechner	Steuerrechner
1 Kempten	2184	9,6	1	Mathias Sommer	Sommer, Ernst	R. Fr. Schmitt	Math. Sommer
2 Kempten	2088	12,0	1	Mathias Köstlin	K. Fr. Schmitt	J. G. Schmitt	Josef Buh
3 Kempten	1861	7,2	1	Chr. Rappold	Fr. Rappold	W. Haas	Konrad Häfner
4 Kempten	2171	10,3	1	Albert Köhler	R. Dankschlag, 1. B. K. Albrecht	J. M. Albrecht	Herrn. Pfänder
5 Emmendingen	8378			Albert Köhler	Albrecht, E. Weiss, Karl Weis, K. Köhler	Karl Weis	Karl Köhler
6 Kempten	2020	14,5	1	Christ. Schneider	Chr. Schneider	Joh. G. Köhler	Kost u. Sittmann
7 Kempten	628	7,8	1	Karl Martin	Friedrich Weha	Karl Köhler	Karl Köhler
8 Kempten	568	9,4	1	Herr. Gebhardt	Heinrich Adyler	Joh. Köhler	Josef Gebhard
9 Kempten	480	3,5	1	Chr. Schilling	G. Kariger	W. Haas	Johann Gutjahr
10 Kempten	1358	4,0	1	Christ. Köhler	J. Hart. Köhler	Karl Köhler	Karl Fr. Köhler
11 Kempten	294	3,5	1	Herr. Wolfberger	Herr. Wolfberger	Karl Köhler	Carl Herr
12 Kempten	1602	7,7	1	Math. Köhler	Friedrich Köhler	August Köhler	Wilhelm Köhler
13 Kempten	987	2,3	1	Karl Köhler	W. Köhler	August Köhler	Karl Köhler
14 Kempten	998	7,8	1	Karl Köhler	W. Köhler	August Köhler	Karl Köhler
15 Kempten	1278	14,5	1	Andreas Köhler	Andreas Köhler	August Köhler	Karl Köhler
16 Kempten	840	5,9	1	Josef Köhler	Josef Köhler	August Köhler	Josef Köhler
17 Kempten	1319	6,3	1	Wilhelm Köhler	R. Köhler	Karl Köhler	Georg Köhler
18 Kempten	1688	3,6	1	Math. Köhler	Math. Köhler	Christ. Köhler	Karl Köhler
19 Kempten	896	7,5	1	Karl Köhler	Karl Köhler	Christ. Köhler	Karl Köhler
20 Kempten	389	2,8	1	Karl Köhler	Karl Köhler	Christ. Köhler	Karl Köhler
21 Kempten	632	2,8	1	Karl Köhler	Karl Köhler	Christ. Köhler	Karl Köhler

Amtsbezirk Emmendingen.
Wirtschaftsbeamte: Kempten.
Notariat: D. Gauder, in Kempten, E. Schreiber, in Kempten.
Genetralmeister: Kempten.

Streckenmeister: M. Schurr, 5. Bezirk in Kempten.
Kammernmeister: R. Haas, Kempten; K. Engler, Kempten.
Genealogieamt: B. D. Wälder, Kassier. D. Wälder, 2. Kassier.
Steuerkontrollen: Sr. Zimmermann, Oberkontrolleninspektor. Sr. Weber, Kassier.
Vorkämmerer: Emmendingen: Erv. Hof, Vorkämmerer. Kempten: Georg Bauer, Vorkämmerer.
Wirtschaftsakademie: Sr. Liebenius, Direktor. Württemberg: Oberbauinspektor. **Baukontrollen:** Hof, Württemberg. **Bezirksgeometer:** Leon. Prohm, Württemberg in Kempten.

Amtsbezirk Emmendingen.
Wirtschaftsbeamte: Kempten.
Notariat: D. Gauder, in Kempten, E. Schreiber, in Kempten.
Genetralmeister: Kempten.

K. Martini, Georg Weiler
 Christian Fuchs, Leo Demald
 Friedr. Oberlin, Joh. Eg. Lay
 Mathias Paas, Gottf. Schmitt
 Jakob Ober, Joh. Scheller

August Bieler, R. F. Weiler
 Leo Hutinger, O. Schüringer
 Joh. Engler, Karl Heger
 Albert Knechtler, Adam Erbacher
 August Fritterer, Wilh. Heisinger
 R. Maßfischer, Frz. Hof. Kiblinger
 Albert Fetsch, Friedr. Wöhner
 Franz Kiechle, Samuel Kfirnig
 Anton Ams, Georg Stehlin
 Ludwig Wacker, Martinus Franz
 Jakob Hängle, Frz. J. Köhler
 Emil Oth, Karl Baumner
 R. J. Gerhardt, J. Eg. Kammerer
 Geinr. Kandler, Eberhard Maurer
 Fr. W. Kipfel, Friedrich Kitzfel
 Mikol. Rönig, O. J. Sal. Jenne

August Bieler, August Bieler
 Leo Hutinger, Leo Hutinger
 Joh. Engler, Karl Heger
 Albert Knechtler, Adam Erbacher
 August Fritterer, Wilh. Heisinger
 R. Maßfischer, Frz. Hof. Kiblinger
 Albert Fetsch, Friedr. Wöhner
 Franz Kiechle, Samuel Kfirnig
 Anton Ams, Georg Stehlin
 Ludwig Wacker, Martinus Franz
 Jakob Hängle, Frz. J. Köhler
 Emil Oth, Karl Baumner
 R. J. Gerhardt, J. Eg. Kammerer
 Geinr. Kandler, Eberhard Maurer
 Fr. W. Kipfel, Friedrich Kitzfel
 Mikol. Rönig, O. J. Sal. Jenne

August Bieler, August Bieler
 Leo Hutinger, Leo Hutinger
 Joh. Engler, Karl Heger
 Albert Knechtler, Adam Erbacher
 August Fritterer, Wilh. Heisinger
 R. Maßfischer, Frz. Hof. Kiblinger
 Albert Fetsch, Friedr. Wöhner
 Franz Kiechle, Samuel Kfirnig
 Anton Ams, Georg Stehlin
 Ludwig Wacker, Martinus Franz
 Jakob Hängle, Frz. J. Köhler
 Emil Oth, Karl Baumner
 R. J. Gerhardt, J. Eg. Kammerer
 Geinr. Kandler, Eberhard Maurer
 Fr. W. Kipfel, Friedrich Kitzfel
 Mikol. Rönig, O. J. Sal. Jenne

August Bieler, August Bieler
 Leo Hutinger, Leo Hutinger
 Joh. Engler, Karl Heger
 Albert Knechtler, Adam Erbacher
 August Fritterer, Wilh. Heisinger
 R. Maßfischer, Frz. Hof. Kiblinger
 Albert Fetsch, Friedr. Wöhner
 Franz Kiechle, Samuel Kfirnig
 Anton Ams, Georg Stehlin
 Ludwig Wacker, Martinus Franz
 Jakob Hängle, Frz. J. Köhler
 Emil Oth, Karl Baumner
 R. J. Gerhardt, J. Eg. Kammerer
 Geinr. Kandler, Eberhard Maurer
 Fr. W. Kipfel, Friedrich Kitzfel
 Mikol. Rönig, O. J. Sal. Jenne

August Bieler, August Bieler
 Leo Hutinger, Leo Hutinger
 Joh. Engler, Karl Heger
 Albert Knechtler, Adam Erbacher
 August Fritterer, Wilh. Heisinger
 R. Maßfischer, Frz. Hof. Kiblinger
 Albert Fetsch, Friedr. Wöhner
 Franz Kiechle, Samuel Kfirnig
 Anton Ams, Georg Stehlin
 Ludwig Wacker, Martinus Franz
 Jakob Hängle, Frz. J. Köhler
 Emil Oth, Karl Baumner
 R. J. Gerhardt, J. Eg. Kammerer
 Geinr. Kandler, Eberhard Maurer
 Fr. W. Kipfel, Friedrich Kitzfel
 Mikol. Rönig, O. J. Sal. Jenne

August Bieler, August Bieler
 Leo Hutinger, Leo Hutinger
 Joh. Engler, Karl Heger
 Albert Knechtler, Adam Erbacher
 August Fritterer, Wilh. Heisinger
 R. Maßfischer, Frz. Hof. Kiblinger
 Albert Fetsch, Friedr. Wöhner
 Franz Kiechle, Samuel Kfirnig
 Anton Ams, Georg Stehlin
 Ludwig Wacker, Martinus Franz
 Jakob Hängle, Frz. J. Köhler
 Emil Oth, Karl Baumner
 R. J. Gerhardt, J. Eg. Kammerer
 Geinr. Kandler, Eberhard Maurer
 Fr. W. Kipfel, Friedrich Kitzfel
 Mikol. Rönig, O. J. Sal. Jenne

August Bieler, August Bieler
 Leo Hutinger, Leo Hutinger
 Joh. Engler, Karl Heger
 Albert Knechtler, Adam Erbacher
 August Fritterer, Wilh. Heisinger
 R. Maßfischer, Frz. Hof. Kiblinger
 Albert Fetsch, Friedr. Wöhner
 Franz Kiechle, Samuel Kfirnig
 Anton Ams, Georg Stehlin
 Ludwig Wacker, Martinus Franz
 Jakob Hängle, Frz. J. Köhler
 Emil Oth, Karl Baumner
 R. J. Gerhardt, J. Eg. Kammerer
 Geinr. Kandler, Eberhard Maurer
 Fr. W. Kipfel, Friedrich Kitzfel
 Mikol. Rönig, O. J. Sal. Jenne

Amtsbezirk Engen (Kreis Konstanz).

Amtsvorstand: Richard Sepp, Oberamtmann.
Bureaubeamte: Emil Pfundstein, Karl Himmelman, Leo Schüble, Meisfren, Fr. Leutner, Oberverwaltungssekretär
Beizkassier: Dr. Berthold Frey.
Landwirthschaftsinsp.: Dionisierat Häder in Radolfzell.
Beizkassier: Frz. S. Leiber, Wärgenm. in Göttingen, Eng. Müller, Wärgenm. in Weßlingen, Ed. Woppel, Kamman in Göttingen, W. Sauter, Wärgenm. in Weßlingen, O. Jooß, Landw. in Göttingen, W. Weß, Landw. in Göttingen, Frz. Schwäb, Wärgenm. i. Dimmern, R. Sauter, Dionom. i. Engen.
Amtsärzter: August Straub.

Bureaubeamte: Alois Döps, Justizsekretär. E. Weßerer, eiam, Justizaktuar.
Gerichtsvollzieher: Weß in Radolfzell.
Motortat: Karl Wittner in Engen, Wilhelm Sigrist in Emmendingen, Fr. Udry in Engen.
Stenogrammiffar: Merklin, Biemer, Stenogrammiffar.
Wautontolleur: A. Kiebel.
Beizkassier: Fr. Müller in Engen und Fr. May in Engen.
Kaminfegermiff: Schönberger in Engen, Simon in Engen.
Sendarmarie-Beizkassier: Waldvogel, Gar. O. W.

52,655

Ort.	Seelen	Stammh.	Postbezirk.	Bürgermeister.	Rathschreiber.	Gemeinderöchner.	Steuereheber.
1 Nach	975	0,0	Nach	Johann Trippe	Peter, Föderer	Julius Trippe	Karl Trippe
2 Aufelingen	419	1,4	Engen	Aug. Seiber	Karl Dieter	Anton Trippe	August Seiber
3 Aufelingen	472	12,9	Aufelingen	Gregor Heimann	Wilhelm Gaßer	Anton Gaßer	August Heimann
4 Bergen	264	8,6	Engen	Friedr. Reutinger	Wilhelm Decker	Friedr. Reutinger	Wilib. Maier
5 Berren	193	10,5	Wäßlingen	Martin Reutinger	Sam. Reutinger	Wilhelm Maier	Josef Reutinger
6 Bessenborn	195	9,4	Wäßlingen	Martin Reutinger	Ferdinand Kaiser	Leo Reutinger	Josef Reutinger
7 Binningen	520	9,0	Engen	Humbold Gaßer	Herz. Rögge	Josef Gaßer	Moritz Maier
8 Bittelbrunn	278	4,3	Engen	Humbold Gaßer	W. Reutinger	Anton Birner	Bernhard Gattis
9 Blumenfeld	411	10,0	Blumenfeld	Wart. Meiser	W. Schuberl	Frib. Dor	Ant. Rögge
10 Wäßlingen	562	12,2	Binningen	Robert Moser	W. Zimmermann	Edward Westheim	Gregor Ritter
11 Wäßlingen	388	9,2	Wetterdingen	Karl Gai	Friedr. Besche	Albert Gaßer	Leonb. Graf
12 Wäßlingen	192	12,7	Wettingen	Leo Jädle	August Brandt	Anton Gaßer	Jonas Kraft
13 Wetzbrunn	103	11,2	Wäßlingen	Albert Haß	August Brandt	Andreas Reiter	Gerhard Keller
14 Wödingen	588	4,8	Wäßlingen	Klem. Grumann	Jakob Gaßer	Emil Gaßer	Anton Gaßer
15 Wödingen ab Egg	883	12,2	Wödingen	Robert Moser	Josef Gaßer	Anton Gaßer	Anton Gaßer
16 Wödingen	1911	10,7	Wödingen	Karl Gai	Josef Gaßer	Anton Gaßer	Anton Gaßer
17 Wödingen	584	10,7	Wödingen	Leo Jädle	Albert Besche	Anton Gaßer	Anton Gaßer
18 Wödingen	1073	11,2	Wödingen	Johann Keller	Friedrich Reiter	Anton Gaßer	Anton Gaßer
19 Wödingen	185	14,7	Wödingen	Dr. Sales Reiter	Aug. Rebe	Anton Gaßer	Anton Gaßer
20 Wödingen	449	11,6	Wödingen	Josef Gaßer	Engelbert Keller	Anton Gaßer	Anton Gaßer
21 Wödingen	1038	10,7	Wödingen	W. Schwab	Fr. Josef Wühl	Anton Gaßer	Anton Gaßer
22 Wödingen	549	13,1	Wödingen	Aug. Heimann	Leo Düggel	Johann Reiche	Anton Gaßer
23 Wödingen	244	14,9	Wödingen	Johann Haas	Johann Foderle	Johann Haas	Anton Gaßer
24 Wödingen	666	9,6	Wödingen	Thadd. Gaßer	Matth. Steuer	Anton Gaßer	Anton Gaßer
25 Wödingen	335	5,8	Wödingen	Nikolaus Weg	Greg. Niedmüller	Anton Gaßer	Anton Gaßer
26 Wödingen	1323	13,6	Wödingen	Gebhard Wängler	Dom. Neumeister	Anton Gaßer	Anton Gaßer
27 Wödingen	609	6,4	Wödingen	J. W. Aberle	Anton Gaßer	Anton Gaßer	Anton Gaßer
28 Wödingen	296	1,9	Wödingen	Johann Egge	Hermann Rebe	Anton Gaßer	Anton Gaßer
29 Wödingen	211	16,8	Wödingen	Stef. Reutinger	Hermann Rebe	Anton Gaßer	Anton Gaßer
30 Wödingen	843	13,0	Wödingen	Bernhard Gaßer	Josef Gaßer	Anton Gaßer	Anton Gaßer
31 Wödingen	545	15,5	Wödingen	Humbold Gaßer	Friedrich Gaßer	Anton Gaßer	Anton Gaßer
32 Wödingen	244	14,9	Wödingen	Anton Gaßer	Anton Gaßer	Anton Gaßer	Anton Gaßer
33 Wödingen	666	9,6	Wödingen	Anton Gaßer	Anton Gaßer	Anton Gaßer	Anton Gaßer
34 Wödingen	123	13,5	Wödingen	Anton Gaßer	Anton Gaßer	Anton Gaßer	Anton Gaßer
35 Wödingen	718	11,8	Wödingen	Anton Gaßer	Anton Gaßer	Anton Gaßer	Anton Gaßer

27 Mühlhölzchen	609	6.4	Mühlhölzchen	Johann Eggle	Herrmann Steue	Ulrich, Sprenger, Hofstet
28 Neubausen	296	1.0	Engen	Stef. Friedrich	Herrmann Steue	Ulrich, Sprenger, Hofstet
29 Nordthalben	211	16.8	Engen	Bernhard Güner	Josef Sauter	Anton Gief, Reinhard Kund
30 Niedelheim	843	13.0	Engen	Ludwig Ressler	Friedrich Walter	Johann Oswald, Nikolaus Schwab
31 Oberste u. Niederste	546	15.5	Engen	Job. Müller	Evam. Lehmann	Johann Müller, Dr. Seefelder
32 Engen	226	0.5	Engen	Anton Fogg	Jos. Wörbinger	Sten. Martin
34 Zalbühl	129	4.5	Engen	Anton Keller	Ferdinand Straub	Bernhard Fogg
35 Engen	718	11.8	"	Joseph Bidel	Ferdinand Keller	Valentin Keller
36 Illtenhofen	148	14.8	"	Sanderhaus	Frang Bidel	Josef Ethli
37 Matternbengen	757	6.7	Engen	Peter Preter	J. Kwang, Weber	Robert Mader
38 Reil	238	8.7	Engen	Robert Schöch	Wend. Mad	Wendel Gählecht
39 Metherbengen	680	8.4	Engen	Waldenfeld	Otto Dürr	Feinrich Meßmer, Thom. Wesse
40 Weislingen	698	3.4	Engen	Waldenfeld	Geop. Mohr	Keter Greuter
41 Weisling	342	16.3	Engen	Waldenfeld	Sev. Waldenfelder	Josef Sieglar
42 Zimmerhof	251	3.6	Engen	Wilhelm Bredl	Anna Müller	Sebastian Keller
43 Zimmern	277	12.6	Zimmern	Frang Schwörer	Rudolf Key	Friedrich Speck
	21,307				Sebastian Bayer	Ferdinand Gut

Amtsbezirk Eppingen (Kreis Heidelberg).

Amtsvorstand: Dr. Albert Jung, Obercommann.
Bureaubeamte: R. Müller, Rentier, R. Kretler, Registrator.
Justiz Bedn. stadm. Amtsdirektor.
Bezirksamt: Karl Hauger, Bezirksrichter.
Landwirthschaftslehrer: Frang Säg.
Bezirksräte: H. Bickhauser, Landm. in Eppingen, Andreas Keller, Landwirth in Mühlbach, Ph. Engelhard, Aufsichtswalter auf Eisenhof (Gemeinde Heidelberg), Kaufmann Walter Feinshofer in Eppingen, Landwirth Rupert Eiermann in Nordbach, Bürgermeister Ludwig Seitz in Weislingen, Wirtheimermeister Jakob Gruner in Nittlingen.

Ort.	Einwohner	Fläche	Poststellenbezirt.	Würgermeister.	Rathschreiber.	Gemeinderöchner.	Steuerhörer.
1 Weiskirchen mit Dammhof	680	4.4	Eppingen	Karl Petter I.	Friedrich Dit	Ludwig Dit	Ph. Gomer
2 Weismangen	911	8.3	Weismangen	Ludwig Seitz	Jacob Löw	G. Schlenker	S. Fuhr
3 Weiskirchen	380	11.0	Tiefenbach	H. R. Bopp	H. Wittenberger	G. Schraff	M. Wörner
4 Effenz	1345	7.5	Effenz	Johann Müller	Karl Wolf	Georg Wolf	Chr. Krug
5 Eppingen	3403		Eppingen	Alfred Wink	J. Hüper, W. Buz	Konrad Meißner	J. Koch

D. 2	Ort	Einwohner	Postbest.- begrit.	Bürgermeister.	Rathschreiber.	Gemeindevorsteher.	Steuereheber.
6	Gemmingen	1235	6,8	Heinrich Bey	August Bey	Fr. Wemminger	Chr. Schriehl
7	Nellingen	1364	7,1	Adam Hoffmann	Wilhelm Geffert	Wolfgang Geert	Albert Mand
8	Sandshausen	718	8,8	Rud. Dillingen	Kernann Junhof	Johel Kopp	R. Dillingen
9	Willingbach	1359	4,6	Wilhelm Keller	Willy. Reiche	Fr. G. Geshard	Franz Werner
10	Rüben	860	4,4	Jas. Gebhard	Karl Räder	W. G. Horn	Joseph Schraff
11	Roßbach	1041	4,5	Wilhelm Ries	Karl Fischer	Fr. J. Rupp III.	Johannes Kraus
12	Schuchtern	1002	10,0	G. Seitelmaier	Friedr. Lehner	Ludwig Koch	W. Geffert
13	Stebach mit Stretzenberg	659	5,0	Jas. Burtshard	Jonas Eisinger	Elmas Horn	J. Ulmann
14	Sulzfeld	2470	4,9	M. Tiefenbacher	Hochmeister, Gars- ner	Johann May	Isak
15	Tiefenbach	696	11,9	Joh. Gummerich	Franz Rether	Franz Philipp	Johann Emmerich

Amtsbezirk Ettenheim (Kreis Freiburg).

Amtsvorstand: Dr. Volkert Pfaff, Oberamtmann.
Bureaubeamte: Friedr. Gillardot, C. Bey, Medizinen.
Land-Registrator: Fr. Göttring, etam. Amtsaktuar.
Beiräth: Dr. Hugo Wimpel, Medizinalrat.
Beiräth: Bürgermeister Kromer in Rablberg, Kom-
 munität Müller in Ettenheim, Gemeinderat Müllerleite in
 Rühlbach, Landwirt Wilhelm Schauer in Ringsheim,
 Herr Wirtz in Sandwirt in Ettenheim, St. Benz. Land-
 wirtin Kappel in Rh. Mühl. Erderte. Bürgerin in Mänchweiler.
Amtsrichter: K. Wastian, Oberamtsrichter.

Bureaubeamte: Pius Kunz, Oberjustizsekretär. Ludwig
 Brundsch, Jakob Wieser, etam. Justizthware.
Gerichtsvollzieher: Max Stabl.
Notariat: G. Eitel (1), Fr. Baas (2).
Steuerverwalter: R. Ober, Obersteuerverwalter.
Steuerverwalter: Karl Müller.
Postamt: Fr. B. Langenbach, Postmeister.
Postkontroleur: Karl Müller.
Steuerverwalter: Jul. Febr. Obersteuerverwalter.
Kameralverwalter: S. Postler.
Gendarmen-Bezirksmeister: Fr. Kaufmann, Gar. Ober-
 wachtmeister.

D. 2	Ort	Einwohner	Postbest.- begrit.	Bürgermeister.	Rathschreiber.	Gemeindevorsteher.	Steuereheber.
1	Mudort	1167	1,2	Milford	Seb. Gröber	Joh. Beck	R. Beck
2	Reinbach	618	15,7	Waston Bhaugler	Jos. Wölger	Andreas Forner	W. Griesbaum
3	Ettenheim	3205	5,4	Abolf. Wachsleib	G. Jäger, Marto	Justus Geer	W. Stab
4	Ettenheim	1100	5,2	Abolf. Wachsleib	Abolf. Wachsleib	Abolf. Wachsleib	Abolf. Wachsleib
5	Ettenheim	1100	5,2	Abolf. Wachsleib	Abolf. Wachsleib	Abolf. Wachsleib	Abolf. Wachsleib

Ort.	Einw.	Quadratkilometer	Postleitsbezirk	Bürgermeister.	Rathgeber.	Gemeindevorsteher.	Steuererheber.
1. Mühlort	1157	1,2	Mühlort	Wilh. Friedrich	Seb. Gröber	Job. Weß	R. Weß
2. Dornbach	618	1,2	Mühlort	Anton Mühlacker	Job. Stöcker	Andreas Körner	R. Weß
3. Ettlingen	3205	5,4	Ettlingen	Karl Meckel	G. Jäger, Max	Julius Beer	W. Stab
4. Gersheim	1555	5,3	Gersheim	Anton Meckel	And. Griesbaum	Johann Kuhn	Karl Griesbaum
5. Gersheim	1555	5,3	Gersheim	Anton Meckel	Otto Dehager	Johann Kuhn	Karl Griesbaum
6. Gersheim	1411	7,4	Kappel a. Rh.	Anton Meckel	Franz Enderle	Albert Pötenfrank	F. S. Bährle
7. Rippensheim	1787	4,8	Rippensheim	Anton Meckel	Wilhelm Kuhn	J. G. Weinauer III	Geop. Müllinger
8. Rippensheim	594	7,7	Rippensheim	Anton Meckel	Johannes Kreis	Georg Weis	Wilhelm Schell
9. Rippensheim	1012	4,4	Rippensheim	Anton Meckel	Ferd. Kromer	Josef Maulbacher	Karst. Benz
10. Rippensheim	846	3,9	Rippensheim	Anton Meckel	Albert Enderle	Georg Weis	Karst. Benz
11. Rippensheim	614	3,8	Rippensheim	Anton Meckel	Karl Kromer	Georg Weis	Karst. Benz
12. Rippensheim	1484	3,1	Rippensheim	Anton Meckel	Karl Kromer	Georg Weis	Karst. Benz
13. Rippensheim	1896	8,2	Rippensheim	Anton Meckel	Karl Kromer	Georg Weis	Karst. Benz
14. Rippensheim	812	5,5	Rippensheim	Anton Meckel	Karl Kromer	Georg Weis	Karst. Benz
15. Rippensheim	915	13,8	Rippensheim	Anton Meckel	Karl Kromer	Georg Weis	Karst. Benz
16. Rippensheim	427	4,1	Rippensheim	Anton Meckel	Karl Kromer	Georg Weis	Karst. Benz

18.807

Amtsbezirk Ettlingen (Kreis Karlsruhe).

Amtsvorstand: August Wendt, Geh. Reg.-Rat.
Bureaubeamte: A. Balde, Oberrevor. 3. Gangenmüller, Oberverwaltungsdir. Johann Albrecht, etiam. Amts-
 atmar.
Bezirksamte: Dr. August Kramer, Medizinalrat.
Bezirksamte: August Arnold, Gesundheitsbeamter in
 Ettlingen, Geh. Richter, Dreier in Wasch, Pub. Etzels, Rat-
 isander in Burach, Rath, Bürgermeister in
 Passenrol, Geop. Stiegele, Zimmermann in Oberweier,
 Franz Becker, Mienwitt in Neuburgweier, Ed. Kühn,
 Garfikon in Ettlingen.
Amtsrichter: Joh. Zimpfer, Oberamtsrichter und Dr. Mich.
 Gut, Oberamtsrichter.
Bureaubeamte: Wilhelm Wagner, Oberjustizsekretär.

Bezirksamte: Dr. August Kramer, Medizinalrat.
Bezirksamte: August Arnold, Gesundheitsbeamter in
 Ettlingen, Geh. Richter, Dreier in Wasch, Pub. Etzels, Rat-
 isander in Burach, Rath, Bürgermeister in
 Passenrol, Geop. Stiegele, Zimmermann in Oberweier,
 Franz Becker, Mienwitt in Neuburgweier, Ed. Kühn,
 Garfikon in Ettlingen.
Amtsrichter: Joh. Zimpfer, Oberamtsrichter und Dr. Mich.
 Gut, Oberamtsrichter.
Bureaubeamte: Wilhelm Wagner, Oberjustizsekretär.

Bezirksamte: Dr. August Kramer, Medizinalrat.
Bezirksamte: August Arnold, Gesundheitsbeamter in
 Ettlingen, Geh. Richter, Dreier in Wasch, Pub. Etzels, Rat-
 isander in Burach, Rath, Bürgermeister in
 Passenrol, Geop. Stiegele, Zimmermann in Oberweier,
 Franz Becker, Mienwitt in Neuburgweier, Ed. Kühn,
 Garfikon in Ettlingen.
Amtsrichter: Joh. Zimpfer, Oberamtsrichter und Dr. Mich.
 Gut, Oberamtsrichter.
Bureaubeamte: Wilhelm Wagner, Oberjustizsekretär.

46	25	11	11
47	26	12	12
48	27	13	13
49	28	14	14

111,980

Amtsbezirk Heidelberg (Kreis Heidelberg).

Amtsvorstand: Rath Joh. Sch. Rat. Dr. Jul. Döhrner, Schriftf. Dr. M. Gassenhols, Fr. Wenz. Zimmermann.
Bureaubeamte: 3. Böttcher, A. Lühning, S. Zimmermann, Oberverwalter. O. Kahl, R. Brenneck, F. Klingemann, DWS.
W. Weininger, G. Seb. etam. Amtsaktuar.
Beistandsräte: Dr. Joh. Kohl, Dr. C. Kirz, Medizinalrat. **Beistandsräte:** Wäch in Heidelberg, Dr. Gauger in Neckarstadt.
Pöflicht-Kommiffäre: G. Wittich u. Zimmermann Krin. Pol. **Beistandsräte:** Dr. Frig. Steiner, Univ.-Prof. in Heidelberg, Privatm. u. Stadtr. G. Köster in Heidelberg, M. Alexm. Fr. D. dorf in Heidelberg, Baumfr. K. Kattommidt in Hochloch, Landwirt Pet. Pfl. auf dem Schwandheimerhof, Fabrikant Aug. Kall i. Heidelberg, Gemeinder. u. Baum. i. Riegelhausen Landau. **Amtsrichters:** Franz Engelverth, Amtsger. Dr. Frig. in Seimen. Schwart, Gg. Sch. Fern. König, Dr. Hugo Frhr. v. la Roche. Siarfenfels, Robert Diez, Oberamtsrichter.
Bureaubeamte: K. Godelbecker, G. Schrenberger, G. Kumpf, Konr. Arnold, Aug. Koch, R. Frommer, Rob. Siebenhaar, Pr. Gaud, Justizrat. P. Walter, P. Vogler, K. Wäldch, C. Müller, Otto Pfister, etam. Justizaktuar.
Verichtsvollziehers: Dreiter, Tröumer, Baumann, Kupfer-

Badischer Geschäftskalender.

Ort.	Ort.	Würgermeister.	Rathsfreiber.	Gemeinderathener.	Steuerheber.
1. Wittenbach	636	Adam Jöh	Georg Jörder	Adam Jörder	Adam Reuer
2. Wittenborn	528	M. Gersig	Friedrich Simon	Adam Reuberger	Johann Reuberger
3. Baumment-Weißb.	1868	Pb. Chr. Rüdich	Gg. Lorenz Bauer	Joh. Mich. Riegler	Ka. Jaf. Pfiffinger
4. Brombach	345	Peter Rayer II	P. Beitel	Georg Seib	Jacob Braun
5. Hilsberg	764	Pbil. Sandweger	Pbil. Ehrst (ner	Georg Wrensch	Gg. Kammer
6. Doffenb.-Schwabenh.	8125	Jaf. Ruland III	Etter-Weingart	R. F. Wiltner	Geopold Riegler
7. Eppelheim	2776	N. Ph. Treiber	Admel *Gäß	Adam Joh. Stok	Ed. Hölz
8. Gaiberg	772	G. Schneider	Jacob Klingmann	Joh. Sauter	Jacob Gries

XVI

Amtsbezirk Karlsruhe (Kreis Karlsruhe).

Amtsvorstand: Hans Schr. v. Krafft-Ebing, Geh. Ober-Reg.-Rat. Dr. J. Guth-Damber, Adolf Kopp, A. Büllmaier, Oberamtmänner.

Polizeidirektor: Alexander Schable.

Bureauämnie: W. Geib, A. Heubald, Oberrevisoren. Franz Wöhler, Revisor. A. Mathos, A. Haller, A. Siebe, Oberverwaltungsrichter. A. Muske, Registrator. G. Höpfer, & Breithaupt, Adv. Anwälte, A. Rauch, etain. Amtsassistenten.

Polizeiliche Werkstätte u. Wandbureau: F. Schäfer, Oberverwaltungsrichter.

Bestenliste: Dr. F. Kaller, Med.-Rat. (Stadt). Dr. G. Scherle, Med.-Rat. (Land). Bezirksass.-Rat: Dr. Th. Böttelner.

Bestenlisteverzgt: Fr. Kothelbep, Bel.-Rat.

Landwirtschaftsinsp: Otto Müntz in Angersheimburg.

Bestenliste: Ludwig. Ned. Würgerm. Eggensheim, Siegfried Wöninger, Brauerdirekt., Karlsruhe, O. Müller, Gerbrant, W. H. Ederer, Baumunternehmer u. Stadtrat, Ernst August Volk, Würgermeister, Viehdoktrin, Camill Frei, Arzt, Karlsruhe, & Geisler, Lehrkant, Karlsruhe, A. Gauer, Würgerm., Stadtrat, J. Waidmann in Angersheimburg.

Amtsrichter: A. Freyler von u. Al. Bobmann, Kammerherr, Amtsgerichts-Direktor. A. Kaiser, Dr. W. Fuchs, R. Müller, Dr. F. Müller, Dr. F. Quenzer, Oberamtsrichter. W. Kraumann, F. Kaud, Dr. E. Ammaner, Dr. G. Jolly, Amtsrichter.

Bureaubeamte: W. Braun, Rangleiter. Fr. Müller, Adv. Doppel, Ad. Rittelmann, G. Pfeuffer, Fr. Brunner, Ad. Wolf, F. H. Schön, F. Wasmer, Oberjustizsekretäre. Th. Kern, A. Ehrich, W. Breithaupt, A. Ehm, F. Petri, A. Ebermann, J. Schöffner, Justizsekretäre. Th. Hauser, Registrator. Fr. Kuntzmann, A. Heil, A. Wolmer, A. Spilger, W. Gerber, Fr. Riegelmer, Gg. W. Kombsmeyer, G. Koch, W. H. Klein, G. Bäringer, Fr. Schöck, etain. Justizkamar.

Gerichtsbeschreiber: Sieb., Sauter, Kies, Stebert, Bier, Frz. J. Ditt, Strang, Stendenant, Kump, Gerts, Gretzer,

Guber. Sprich, Müller, Heisemann, Matich, Frz. Wechsel-Probst, Gildobwandl, Angersb.

Notariat: A. Siofer (1), E. A. Reichlin (2), F. Schütter (3), ... Dr. M. Schwargtsch (8) A. Fink in Graben.

Finanzamt: Alb. Haug, Obersteuerinsp., Otto Kub, Finanzamtmann. W. Friedrich, Rechnungsrat. G. Luppberger, Fr. Schupp, Karl Stiel, Finanzsekretär.

Staatsprüfungsamt: G. Schlichter, Finanzrat. F. Wolfert, F. Göpprich, Finanzamtmänner. O. Stärf, Kassier, R. Großmann, F. Zimmermann, Oberzolldirektor. A. Heisinger, J. Mater, A. Kiefer, R. Weiß, Finanzsekretäre. O. Sulzheim, Obersteuerkommissär. Mohr, Finanzamtmann. (Land): W. Burger, Obersteuerkommissär.

Steuerkontrollen: F. Feiglschug, Obersteuerkontrollen; F. Brettle.

Zollamt: (Abtheilungen): A. Bögel, Oberzolldirektor. Domänenamt: R. Krieger, Domänenrat. W. Noé, Rechnungsrat, Kassier. Rettinger, Finanzinspektor. A. Adler, Forstmeister.

Forstamt: Jul. Baum, Forstmeister, Graben (Sitz Bruchsal); A. Adler, Forstmeister.

Bezirksbauinspektion: R. Forstner, Bauerrat. R. Bögel, Bezirksbauinspektor. W. Müller, Oberbauinspektor.

Bezirksgeometer: Karl Brunner, Obergeometer.

Baukontrollen: Hummel, Bauerrat; Zimmermann, Wurz, Wundt, Baukontr.; Kofner, Bauaufseher; Ulrich, Bau-nunskontrollen; Finte (Landbezirk).

Strohkontrollen: Fr. Gey, G. Kasperler in Karlsruhe.

W. Jacobi in Graben.

Kamininspektorien: W. Bühl, Theob. Killy, R. Schöck, G. Baum, F. Amann, F. J. Sieber in Karlsruhe, L. Spiegel in Graben.

Gen.-Wachmeister: Nisch und Helmert.

33 Bielefeld-Engelsh., 245
 34 Wittichsmeiseld, 910
 35 3-Regelbauhen, 3208

109, 592

Orb.-8.	Q r t.	Stellen.	Entf. d.	Postk. stell. bezirk.	Bürgermeister.	Kassschreiber.	Gemeinderöthner.	Steuererheber.
1	Blantenloch	2148	10.3	Blantenloch	Max von Nagel	Adolf Wbl. Nagel	Joh. Adam Grad	Herr. Wehnen
2	Buchig	309	8.6	Blantenloch	H. Mohrhardt	Wilhelm Fritsch	Kudolf Schönm.	R. Eidenorand
3	Bulach	2305	3.5	Beiertheim	Joh. Keller IV.	Anton Schübli	Anton Kraub VI	Johann Meyer
4	Eggensheim	2367	8.1	Eggensheim	Ludwig Vier VI.	Stern u. Sügle	Aug. Herrmann	Jakob Winter
5	Friedrichstal	1320	15.4	Friedrichstal	H. W. Sacroy	Fr. Schönbühl	Karl Straub	H. Borell
6	Graben	2257	20.9	Graben	W. Zimmermann	Ludwig Kraub	H. Zimmermann	Adam Wäiter
7	Hagsfeld	2009	5.8	Hagsfeld	Joh. Fr. Wurm	K. Dörrenbacher	K. Heint. Siel	Karl Feiner
8	Königsfeld	1836	15.5	Königsfeld	Karl Geisrich	Robert Nagel	Samuel Arnold	Rudwig Groß
9	Karlsruhe-Mühl- burg, *Beiert- heim, *Dag- landen, Grün- wintel, Kün- heim, Müppurr	133380		Karlsruhe	Karl Geisrich, Oberbürgermeister.	Julius Gader, Oberkassschreiber.	Friedrich Kester, Stadtkasschreiber.	Workeher I. - 8: W. Volkes, Steu- rkont. Hoffmann 4. W. Schmitt 5. Werke 6. Erb 7. Kapp 8. Guder 9. W. Pugs
10	*Kniezingen	3564	6.3	Kniezingen	R. Frei, *G. Ermel, *Hauer I	H. Frei, *G. Ermel	Mag. König	Karl Heberle
11	*Leopoldshafen	853	11.4	Leopoldshafen	Karl Heberle	Friedrich Nagel	Rudwig Schür	Karl Heberle
12	*Sieboldsheim	1809	18.5	Sieboldsheim	Ernst Aug. Wolf	F. Bremer, *Seith	Adolf Seith	Karl Heberle
13	*Sinfensheim	2008	13.7	Sinfensheim	Karl Schneider	*A. Nagel, *Kabel	H. W. Heiser	August Eubler
14	*Rupfheim	1388	21.6	Rupfheim	Rudwig Seib	Schäfer, *Bergholt	Friedr. Geis	August Eubler
15	*Spöck	1727	17.0	Spöck	H. Fr. Gohbeins	Rüfel, *Gohbeins	K. Fr. Gohbeins	W. Ehret
16	*Storf	778	16.2	Untergromb.	Alb. W. Gauer	Wilh. Gauer	Joh. A. Haub	August Köhler
17	*Teufschneurent	2267	5.5	Teufschneurent	Friedr. Baumann	Wilh. Baumann	Wilhelm Erber	Jakob Linder
18	*Welschnurent	1343	6.2	Welschnurent	Joh. Geinr. Groß	Friedrich Häftele	Jak. Pet. Gros	Friedrich Häftele
19	*Gartwald	58		Gartwald	Stadp. Schaffner	Friedrich Häftele	Jak. Pet. Gros	Friedrich Häftele

163,635

Amtsbezirk Kehl (Kreis Offenburg.)

Amtsvorstand: Dr. Julius Kolbere, Oberamtmann.
Bureaubeamte: W. Perlel, Oberrevisor. E. Adam, Revisor.
D. Schaller, Registrator. Friedrich Albrecht, ktm. Amts- aktuar.
Steuererheber: Dr. Albrecht Stolte, Nebstaktuar.
Bezirksamts: Friedr. Schlegel, Ringwald.
Bezirksamts: Karl Stengel in Nichtenau, Georg Schärer III in Kehl, Sand, Georg Köbler in Eckarsweiler, Ernst Pingado in Kehl, David Zimmer in Muckendolb, Michael Haub II in Kiez, Georg Sub II in Korf, Karl Eichenbeis II in Kehl.

Steuerkommisäre: Friedrich Schärer, Obersteuerrath.
Bezirksamts: Carl, Konz. Gumb, Oberförster, Weinricht.

Ort.	Einwohner	Postbestell.	Bürgermeister.	Rathschreiber.	Gemeinberechner.	Steuereheber.
24 Duerbach	188	5,7	Georg Kapp 1	J. Uhl, R. Kraus	Alibert Walter	Johann Jockers
25 Rheinböschheim	1435	18,4	Karl Gaus	Georg Krumpholtz	Natob Wiesel	Karl Meyer
26 Sand	830	11,0	K. Hof	Job. Wilhelm	Natob Wendler 8.	Kristbr. Rorck
27 Söcherheim	884	22,7	Söcherheim	Friedrich Aienß	Georg Wegner	Georg Wahl
28 Wilsdruff	1410	8,5	Wilsdruff	Ludwig Beck 3	Schad. Hültinger 8. Jung	Wilh. Greiner
29 Zierobshofen	314	8,7	Rheinböschh.	M. Kirchhofer	Job. Sonntag	Hg. Kirchhofer
30,968						

Amtsbezirk Konstanz (Kreis Konstanz).

Amtsvorstand: Dr. Heinrich Unger, Geh. Regierungsrat
Vize: Hess, Oberamtmann, Dr. Gustav Keller, Amtmann.
Polizeikommissär: E. Bar.
Bureaubeamte: A. Bumbisch, F. Walter, D. Waizenegger,
 Oberrevisorin. F. Tiefenbacher, Oberverwaltungssekretär.
A. Martin, Registrator, O. Baron, W. Braun, F. Schwein-
furth, A. Hahner, etam. Amtsaktuar.
Bezirksamt: Dr. Heinemann, Neb.-Nat. Bezirks-**Wittens-**
amt: Dr. Frey in Radolfzell, **Bezirksamtsärzte:** Adolf
 Meier in Konstanz, S. Festschmied in Radolfzell.
Landwirthschaftsunterst.: M. Häcker, Dist.-Nat. in Radolfzell.
Bezirksamtsärzte: Mich. Föderle, Stadtrat in Konstanz, Hugo
 Bantlin, Garbriant in Konstanz, O. Keiner, Stadtrat in
 Konstanz, Jul. Gensie, Bürgermeister in Hehlstein, Fr.
 Koppel, Kaufmann in Radolfzell, Th. Kantsler, Sparkassen-
 Dom. Gangerter, Wittbürgermeister in Rielasingen,
 Bürgermeister, Schreinermeister in Wangen, A. Hilger,
 Bürgermeister in Hehlstein.
Amtsrichter: E. Krümmel, Oberamtsr. Dr. J. Mayer, Amts-
 Bureaubeamte: Bonep, Oberjustizler, Gröblich, Justizaktuar.
Schlichtungsrichter: F. Eberlin, A. Fehner, etam. Justizaktuar.
Gerichtsvollzieher: W. Gredlin, A. Fehner, M. Bier.
Notariat: Dr. Heinrich Wochlin (1) Ab. (Woch. 2).
Notarcommisär: E. Spitzer, Oberbureauinspizitor in Konstanz,
 etam. in Radolfzell.

Kaufmann: C. Dr. Reischmann, Oberjustizinspizitor, A.
 Schärerberger, A. Großkopf, A. Buchelmeier, Kindig-
 amant, J. Köhler, Kaffler, A. Stern, G. Seger, J. Walter,
 Finanzsekretäre.
Domänenamt: O. Obenwath, Oberdomäneninspizitor, O.
 Henrich, Finanzamtman. A. Weil, Finanzsekretär.
Kollamter: Konstanz: A. Meißner, Zollverw. Radolfzell: Otto
 Wirth, Oberpostverw. Hehlstein: D. Faust, Oberpostverw.
Postämter: Konstanz: Hüblich, Postmeister, Radolfzell:
 Meißner, Postmeister, Hehl, Postamtman.
Bezirgs-Baunspizektion: . . . , Oberbaunspizitor, Karl
 Ziel, Baupolier, Baupolier.
Baunspizektor: Fr. Merz in Konstanz, Finus in Radolfzell.
Bezirgsgeometer: W. Brugler, Obergeometer.
Strassenmeister: Wagner in Konstanz, W. Brecht in Singen.
Kamininspizektor: C. Hoboy in Konstanz, A. Schöner-
 berger in Radolfzell, Alois Berger in Singen.
Wendarmetrie-Bezirksamts: Hehl, etam. Ob.-M., Schreit.
 Amtsbüro liegt in Radolfzell.
Wundarzt: J. Müller, Eugen Fäger.
Bureaubeamte: Karl Starz, Josef Bock, Justizsekretäre,
Gerichtsvollzieher: W. Gredlin, A. Fehner, M. Bier.
Notariat: A. Fehner, Wochlin, Gredlin, Fehner, Wochlin, Bier.
Notarcommisär: E. Spitzer, Oberbureauinspizitor in Konstanz,
 etam. in Radolfzell.

Ort.	Postbestell.	Bürgermeister.	Rathschreiber.	Gemeinberechner.	Steuereheber.
24					
25					
26					
27					
28					
29					

Schürle, Reithart, Hoff, Schreuer, et alim, Zunftkatholane.
 Gerichthofmeister: F. Gräßlin, A. Föhner, B. Bier.
 Notariat: Dr. Heinrich Kochlin (1) Bp. Haag (2).
 Steuercommisnar: Emuley, Oberstenrechner in Konstanz.
 Steuer- u. Wirthschaft

Ort	Ort.	Einw.	Einw.	Poststelle-Bezirk.	Bürgermeister.	Rathschreiber.	Gemeindevorsteher.	Steuervertheher.
1 Allensbach	967	123	Allensbach	Engelb. Meistin	Zug. Bachmann	Kath. Meistin	Ludwig Stern	
2 Allmansdorf	1603	36	Konstanz	Simon Graf	Altes Kerkelbeher	Konrad Mayer	Karl Bachmann	
3 Bettingen	695	10,9	Allensbach	Konst. Keller	Witt. Vogel	Georg Fuchs	Engelb. Schöff 1	
4 Dingelsdorf	493	11,4	Dingelsdorf	Ed. Huber	Joseph Schrof	Leopold Huber	W. Wagner	
5 Freudental	104	14,6	Allensbach	Friedrich Keller	Karl Bernbard	Math. Schrot	Albert Reisch	
6 Heque	267	9,5	"	Zug. Haag	Zug. Bachmann	Sim. Meister	B. Bähler	
7 Kallbrunn	154	14,0	Konstanz	Fra. Weber, Oberb.	Zug. Bachmann	Sim. Meister	Greg. Moos	
8 Konstanz	27582		"	Ed. Gantler	Zug. Bachmann	Ed. Oberlinger	Josef Reis	
9 Rangenrain	180	15,8	Allensbach	Josef Schrof	Jacob Wärr	Rudin. Wärr	Jacob Wärr	
10 Rigelstein	335	8,2	Dingelsdorf	Jul. Gensle	Rudolf Moner	Stefan Huber	Julius Gensle	
11 Reichenau	1480	10,9	Reichenau	Hermann Sauter	Wag. Stungeler	A. H. Deggelmann	Josef Dietrich	
12 Wollmatingen	2584	5,3	Wollmating.	Rudolf Kemner	Rudin. Krummer	Geistl. Kemner	Wag. Keller	

Amtsgerichtsbezirk Radolfzell.

1 Arten	1217	32,6	Arten-Bielaf.	Dominik Graf	Konstant. Garber	Rias Brecht	Jul. Sieder
2 Bantshofen	270	30,3	Radolfzell	Franz Böhrer	A. Engelmann	Bl. Sckelze	U. Stoffel
3 Bettingen	466	42,7	Weiler	A. Graf, Stabth.	Altois Keller	Martin Bölli	Jacob Meier
4 Bettingen	1021	24,9	Gottmading.	Nikodem. Wliger	Fedor Wt	Julius Hüger	Karl Josef Haas
5 Böhlingen	982	28,8	Ridelsbaufen	Altois Kriftich	Hubert Meiffer	Alfred Kriftich	Theodor Erne
6 Böhlingen	832	46,7	Radolfzell	Yonag Ort	Karl Mayer	Johann Buchegger	Kriech. Mehrle
7 Böhlingen	500	31,8	Böhlingen	Geinrich Weis	Karl Mayer	Wilib. v. Or	Bernh. Gärtner
8 Böhlingen	500	32,4	Friedlingen	Konrad Meidhart	Karl Mayer	S. Wehler	Karl Mayer
9 Böhlingen	1599	40,9	Gatenhofen	Job. Marquart	Julius Weir	Rudolf Käppler	Konrad Quindlofer
10 Gailingen	1349	38,0	Gailingen	Yonag Auer	Karl Pflg	Job. B. Sckelze	Willelm Huber
11 Gailingen	338	22,6	Gottmading.	Job. B. Krummeller	Zug. Pflg	A. Krumpton	Frang. Sckeler
12 Gailingen	124	30,4	Radolfzell	Abol. Korber	Ferd. Bogl	Albert Rehm	Johann Keller
13 Gailingen	284	34,5	Gatenhofen	Job. Engelmann	Heile. Keller	Math. Meier	Johann Gang
14 Gailingen a. d. Hoch	243	33,9	Singen	Anton Schwanz	Frang. Joos	Karl Bauer	Johann Gang
15 Kemmenhofen	259	31,2	Kemmenhofen	Sebastian Ruf	Job. Schmitz	Emil Walle	Severin Welle
16 Korn	294	27,6	Radolfzell	Karl Witzel	Johann Keller	Josef Dietrich	basat
17 Sznang			"	Ferd. Engelfter	Job. Engel	Anton Graf	Rias Wäge

Bureaubeamte: G. Perum, Oberinspektör. Fr. Sandmann, G. Frey, Justizsek. A. Klein, etiam. Suppl. d. B. 3.

Stammverzeichnisse: 1. Ben. Gump, für D. B. 3. Permann.

Ort.	Q r t.	Seelen	Stammverzeichnisse	Postbesitzbezirt.	Wahrgemeister.	Rathschreiber.	Gemeinderöchner.	Steuererheber.
1	Altmannsdörfer	825	Altm.	Laß	W. Dreßler	Daniel Dietrich II	Andreas Diebold	H. Schäfer
2	Dinglingen	2727	1,7	Dinglingen	Georg Vogel	Frdr. Kaugenbach	Jacob Vogel	Johann Gg. Ruer
3	Bundenheim	958	15,5	Bundenheim	Wilh. Rudolf	Jaf. Grünwald	Albert Meier	Georg Eble
4	Friedenheim	2732	5,7	Friedenheim	Heinrich Kämer	Gg. Aug. Erb	Andreas Sohn II	Andreas Bürker
5	Heiligensell	656	3,4	Heiligensell	Benedikt Rot	Joh. Stuber	R. Babst V.	R. For
6	Hugsbömer	933	4,9	Hugsbömer	Jacob Ruder	Wich. Ruder	Johannes Würth	Anton Werfel
7	Bundenheim	1908	13,5	Bundenheim	J. G. Härter	Deu. Widert	Wilh. Schwägerl	Fridolin Glöcher
8	Hüßell	1166	8,2	Hüßell	J. J. Geinburger	Georg Kopf I	Wolff Schwapp	Gg. Schwapp
9	Rudbach	838	2,8	Rudbach	Altd. Berg	Emil Ehr	Wolff Schwapp	Wilh. Ulrich
10	Rahr	15192		Rahr	L. Dr. G. Wiffelich	Wihel I, Rath 2	G. Eegmann	
11	Saugenwintel	289	5,1	Dinglingen	U. D. Schweighard	Em. Steinhäuser	G. Steinhäuser	Gg. Müller
12	Mießensheim	1498	12,3	Mießensheim	Jacob Leuch	Gg. Reith	Wilh. Fischer	Wafat
13	Mietersheim	678	3,4	Rahr	Karl Pfleger	Gg. Lehmann	August Schmitt	Gg. Lehmann
14	Nonnenweier	1881	11,9	Nonnenweier	Andr. Gähler	Gg. Lehmann	W. Gerrennecht	H. Graf
15	Oberschöpfheim	1390	7,1	Oberschöpfheim	Joh. Jaf. Färzer	Aug. Trion	W. Gerrennecht	Joh. Schmitt
16	Oberweier	912	4,4	Friedenheim	Johannes Plankler	W. Kramer	W. Gerrennecht	Wolff Schick
17	Ottensheim	1724	11,5	Ottensheim	Lorenz Haas	R. Cromer	W. Rothler	G. Bittenreder
18	Pringsbach	421	17,1	Pringsbach	Karl Häß 2	Karl Oberle	Gg. Stolz 6	G. Berger
19	Reichensbach	1583	4,5	Reichensbach	Bened. Schmitz	Mar. Rosenthal	Anton Salz	J. Pinnerlebach
20	Sönnberg	926	9,8	Sönnberg	Jacob Schill	Mar. Rosenthal	Karl Ehr	Anton Bohmert
21	Sönnberg	278	9,8	Sönnberg	Wich. Köpfl	Mar. Rosenthal	Wernher Saag	F. Kraft
22	Sönnberg	888	7,5	Sönnberg	Joh. Köchinger	Joh. Köchinger	Wolff Wäger	J. Weber
23	Schutterzell	497	10,3	Schutterzell	Anton Bögel	Wernh. Köchinger	Ant. Däger	J. Gaggmann
24	Schutterzell	2993	7,0	Schutterzell	G. Wohlgemut	Dun. Stolz 3	Georg Stolz	Lorenz Schred
25	Schutterzell	1552	4,3	Schutterzell	Albert Wilmund	Wans, Simon	Karl Müng	Albert Wilhelm
26	Wittelbach	247	9,3	Wittelbach	Wolff Schmitt	Albert Köpp	Theodor Eble	Kaver Weig
27	Wittenweier	481	11,8	Wittenweier	Wilh. Rodenbach	Wih. Rodenbach	Gg. Sibackin	D. Schaff

45,068

Amtsbezirk Lörrach (Kreis Lörrach).

Amtsvoorkand: Hugo Döric, Geh. Reg.-Rat. Dr. Eugen Junhoff, Oberamtmann.

Bureaubeamte: G. Mele, Oberrevisor. F. Meyer, Revisor. K. Schulte, Hof. Sekret. D. S. O. Schütz, S. Ebrt, etablierte Amtskassiere.

Beizerkarzt: Dr. W. Storz, Medizinalrat.

Beizerkierarzt: Emil Dotter, Veterinär-Rat.

Kandwiffenschaftsinfpektion: Bingen, Detonomierat in Mülheim.

Beizerkämte: Emil Herer, Müller in Erlingen, Ernst Friedrich Ebrt, Gemeinderat in Brombach, Fritz Meun, Sparfassenrechner in Weil, Fritz Mögeli, Wäzgermeister in Herrlingen, Gust. Schullrich, Kaufm. in Lörrach, Ernst Winkler in Gengenach, Käuf. Gertinger in Wollbach, Ernst Kemmüller in Kandern, Juitus Kern in Lörrach.

Amtsrichtier: Karl Barthelein, Oberamtsrichtier, Albert Hofmann, Walter Krug, Amtsrichter.

Bureaubeamte: F. Feneisen, Ostar Sekret. D. S. D. Stummig, Justizsekretär.

Gerichtsvollzieher: F. Kirn, Ed. Scherr.

Notariat: Ab. Jacob (1), Metz Herr (2) in Lörrach, Seifman in Kandern, Alfred Jöle in Herrlingen.

Aufsichtskanzler: A. Bauer, Oberkontrollirer, Postkamm. Lang, Finanzkamm. A. Herrmann, Kaffier, O. Wagle, G. Kurt, E. Kieber, Finanzsekretär.

Steuerkommiffäre: Wiefenbanger, Obersteuerinspektor in Lörrach, Gab in Kandern.

Steuerkontrollen: Vint.

Kollant: Oberstollverwalter Albert in Lörrach-Etten, Finanzsekretär Wypf in Leopoldshöhe, Wintler in Gengenachshorn.

Forstkanter: Lörrach: Karacini, Oberförster. Kandern: A. Hann, Oberförster. Wollbach: Greiner, Forstmeister, R. Engelke, Forstamtmann.

Bezirksbauinspektion: G. Bayer, Oberbauinspektor. A. Giele, Bausekretär.

Baufontrollen: Emil Fehner.

Bezirksgeometer: Ebrlinger, Obergeometer.

Strassenmeister: Schäfer in Lörrach, Barth in Kandern. **Krausfegermeister:** Stalbe in Lörrach, Schweigert in Kandern u. Wülb in Etten.

Gendarmerie Wachmeister: Schlotthauer, Schmidt.

Ort.	Ort.	Einw.	Poststellenbez.	Bürgermeister.	Rathshreiber.	Gemeinderäthner.	Steuererheber.
1 Bingen	958	5,1	Bingen	K. Brombacher	F. Sulzberger	Gottlieb Eibldin	Robert Wupp
2 Birmingen	867	17,4	Erlingen	Adwig Größlin	G. Fr. Hablinger	Ed. Enderlin	Jacob Jenne
3 Brombach	2702	9,5	Brombach	Johannes Marx	Herm. Fingert	J. F. Rehnauer	Gregor Göbel
4 Degerfelden	586	9,7	Herten	Emil Amrein	K. F. Grab	Albert Pfleger	K. F. Grab
5 Erlingen	564	12,3	Erlingen	Karl Fr. Müller	F. Eder, Schmidt	Ernst Herlein	F. Schlegel
6 Erlingen	560	9,8	Erlingen	G. F. Schöpfer	Josef Hoff	Hermann Hoff	Fritz Dügin
7 Herrlingen	488	8,4	Herrlingen	Karl Schürlein	Reinhard Müller	Friedrich Sieglin	Karl Sauterlin
8 Herrlingen	250	8,5	Erlingen	Hermann Hagist	Joh. Fr. Hagist	Ernst Sahu	H. Hagist

Jahr	Einw.
1887	24,0
1889	24,0
1894	24,0
1899	24,0

Ort.	Einw.	Steuererheber.
9 Gengenach	24,0	K. F. Schmiebel
10 Gengenach	24,0	Johannes Böhm
11 Hülberg	8,7	H. Spittler
12 Herrlingen	1,493	Joh. Krull

quard, S. Schmitt, G. Pfeifer, W. Volmann, G. Zippert,
S. Zimmermann, G. Kuntel, D. Wemmer, P. Pfeilschader,
H. Schwab, Justizsekretär. P. Wierlang, Registrator.
S. Richter, S. Wohlfühlwegel, S. Müller, S. Gabn, P. Weitz.

Ort.	Einw.	Postbefest.	Bürgermeister.	Rathsfreier.	Gemeindevorsteher.	Steuereinschreiber.
1 *Albeshcim	1985	8,8	Georg Buhler	Jacob Köpff	Keonhard Stein	Kajhar Feuerheim
2 *Badenburg	4335	12,4	Otto Reimuth	H. Böhm, J. Frey	Jos. Müller	S. Reisingerwiler
3 Mannheim	196526		Martin Oberholzer	Diebold Schilling	Julius Röderer	Werkhandl. Klinger.
4 *Neckarhausen	1955	12,2	Landerz Hinnerz.	Gustav Wirth	Peter Brecht	Kegel, Bauer
5 *Sandhofen	8123	7,7	Gustav Gannmann	Kraus, Wolf,	Lorenz	Janz, Koppert
6 *Schriesheim	3388	16,8	Jacob Herbel	Staus, Wendel	Friedr. R. Petri	Ferd. Ebbrigg
7 *Seckenheim	9681	7,0	Nikolaus Urban	Adam Abrecht	Peter Eichler	August Kolb
8 *Wallstadt	1910	46	Georg Volk	Jos. Schuhmann		Pfister
9 Kirchgartshausen	46	7,3	Peter Hecker	Koch, Ries,	D. Sohn	Georg Schreiner
10 Sandlof	80		Reibel, Stabb,	Schmitt, Sauer	Adam Derff	f. Sandhofen
11 Rheinan	3928		Galenus, Stabb,	Ries, Joachim	Margeneil	Simmlcin

231,902

Amtsbezirk Mehrkirch (Kreis Konstantz).

Amtsvorstand: Dr. August Pfühner, Oberamtmann.
Bureaubeamte: Fr. Steinmann, R. Schmiebe, Redfjoren.
K. Kied, Registrator. Fr. Wob. statim. Amtsaktuar.
Bezirksarzt: Dr. Heinrich Schmidt.
Bezirkssteueramt: W. Zimmermann.
Landwirthschaftsinspektion: P. Seiler, Landwirthschaftsinsp.
Beil. Zimmermann in Heibingen. Fr. Schmucler, Kaufmann in Mehrkirch, Anton Weil, Kaufmann in Seltzen a. I. M.
Rudolf Amann, Landwirth in Heuborf, Leonhard Stadler, Bauvermeister in Pfaff.
Amtsrichtiger: Dr. Otto Müller, Amtsrichtiger

Bureaubeamte: Moriz Balthmer, Oberjustizsekretär.
Gerichtsvollzieher: A. Ebprich in Pfullendorf.
Notariate: Dr. Otto Müller in Mehrkirch, Ludwig Gaste, in Seltzen a. I. M.
Steuerkommisfitär: G. Berrsch.
Vorstand: Ab. Kaupp, Oberförster.
Forkant: Joh. Angebrandt, Bezirksgeometer: Josef Strohmmeier: Joh. Reich, in Mehrkirch, Friedr. Kopf, in Sultenstern.
Kammingenmeister: J. Weinhardt in Mehrkirch, Pphl. Jod. Weibelgamm in Seltzen a. I. M.
Gendarmerteil-Bachmeister: D. Knabell.

Ort.	Geleit.	Stimmg.	Postbestell- bezirt.	Bürgermeister.	Rathschreiber.	Gemeindevorsteher.	Steuereinzahler.
1 Mespelbrunn	178	78	Mespelbrunn	Ernst Martin	Andr. Müller	Jakob Schrott	Ernst Martin
2 Weitingen	248	80	Krummbach	Josef Watter	W. Futtertruch	Joh. Roos	Otto Single
3 Boll	433	87	Reberingen	Abad. Herrmann	Wald. Gahn	Arnold Krümel	Seamdr. Hanof
4 Buchheim	565	106	Hohdorf	Johann Schmidt	Ferd. Schöp	Jos. Dullentopf	Karl Kreck
5 Engelskates	417	66	Reberingen	Karlert Biender	Anton Fieglinger	Georg Biender	Jos. Biender
6 Göttingen	632	73	Gutenstein	Albert Knebel	Job. Kamperger	August Denfel	Albert Biender
7 Gutenstein	457	11.2	Schwenning.	Jakob Knebel	Witb. Kathe	Andr. Schwang	Peter Bng
8 Hartheim	401	31.8	Hausen i. L.	Herrn. Knebel	Josef Schwang	Josef Schwanz	G. Doppelier
9 Hausen i. L.	255	15.8	Schwenning.	Mathias Steible	H. Gommertinger	Josef Schrott	Joseph Steible
10 Heindorf	527	28.3	Mespelbrunn	Adolph Gahner	Josef Regen	Anton Denfel	Herrmann Keller
11 Heindorf	376	30	Reberingen	Adolph Gahner	Ph. Marquart	Anton Denfel	Ph. Marquart
12 Krensbinsletten	475	10.5	Reberingen	Norbert Müller	Andreas Bückler	Adolf Schreiber	Josef Putterer
13 Krummbach	272	6.6	Krummbach	Ge. Wolf, Stabth.	Er. Wolf	H. K. Antun, Josph	August Bed
14 Langenbrunn	113	6.5	Hausen i. L.			Sigmaringen	August Bed
15 Langenbrunn	163	6.5	Hohdorf	Fidel Bückler	Stefan Müller	Johann Müller	Engelb. Bückler
16 Weitingen	579	11.4	Reberingen	Jacob Engelb.	Johann Wisli	Nord. Schwan	Ph. Gahner
17 Weitingen	368	4.5	Mespelbrunn	Jacob Kreck	Engelbert Jung	Math. Hehle	Emil Hehle
18 Mespelbrunn	2240		"	J. G. Weißhaupt	F. Abderlin	Josef Kank	August Krieger
19 Weitingen	100	17.5	Hausen i. L.	Kaber Bögge	Simon Bögge	Josef Briel	Kaber Bögge
20 Pupplingen	132	21.5	Stetten i. M.	Andreas Köfker	J. B. Stroppel	Josef Köfker	(siehe Stetten)
21 Mespelbrunn	196	23.9	Stetten i. M.	Adolf Köfker	Jacob Treber	Thomas Treber	Weind. Straub
22 Mespelbrunn	372	7.4	Sauldorf	Leonhard Stabler	Benedikt Stabler	Friedrich Kauth	Kaber Straub
23 Mespelbrunn	651	2.8	Hohdorf	Josef Simmell	Richard Adle	J. Wald	Adolf Pfeiler
24 Mespelbrunn	599	6.5	Sauldorf	Vereia Stabler	Glem. Schellinger	Joseph Schlander	Martin Wilhelm
25 Weitingen	280	1.6	Mespelbrunn	Witb. Kumpfe	Erbr. Weiskaupt	Johann Bauer	Johann Kauth
26 Weitingen	367	23.5	Schwenning.	Franz Trübelhorn	Wilhelm Wabl	Weind. Steiner	Andr. Gang
27 Weitingen	301	10.7	Langenbrunn	Philipp Stabler	Edward Sailer	Guigo Busard	Edward Pfeiler
28 Stetten a. l. M.	1028	20.5	Stett a. l. M.	Johann Pfeiler	Johann Poh	J. G. Moeg	Anton Steber

29 Unterglasbütte	90	24.6	Stett a. l. M.	Johann Dupl	Josef Steible	Gebr. Oriehle	(f. Oberglasbütte)
30 Mespelbrunn	467	4.8	Mespelbrunn	Wilhelm Keller	Seamdr. Hille	J. Wors	Seamdr. Hille
31 Mespelbrunn	408	8.8	Mespelbrunn	Gebr. Pfeiler	Abad. Schärer	Witb. Schärer	Ab. Schärer

25 Eigentümiger
27 Zentenbart
28 Zetten a. f. M.
29 Unterzashütte
30 Wasser
31 Weindorf

90	24,6	Stett. a. f. M.	Johann Hubl	Josef Steible	Gebr. Gröbele
467	4,8	Meßkirch	Wilhelm Keller	Konrad Kille	J. Mors
408	8,8	Meßkirch	Chr. Walter	Adolf Färber	Anton Klop
14,264					

Amtsbezirk Mosbad (Kreis Mosbad).

Amisverband: Dr. Albert Raus, Obf. Weg. Rat. Dr. Karl Gabendach, Oberamtmann.
Bureaubeamte: Ernst Gb, Th. Wöhner, Revisoren. G. Leubner, Oberverm. Sekr. Fr. B. Limminger, etatm. Amtsrat.
Bezirksarzt: Dr. Karl Wipperfurth, Medizinalrat.
Bezirksverarzt: Adolf Weiler.
Sandwirtschafsinfektion: D. Viebauer, Landw. Rath.
Bezirke: Möders in Mosbad, Rehm in Mülsch, Eber in Aglshausen, Mosler in Sulzbach, Reichert in Fahrenbach, Eymann in Pfaffenhardt, Föhr in Mittelstetten, Deeken in Mosbad, Etaert in Dörsigheim.
Amtsrichter: G. Glödenband, Oberamtsrichter. P. Wegert, Amtsrichter.
Bureaubeamte: F. Heber, Oberjustizsekretär. A. Straball, Registrator. Ad. Bibl, Justizsekretär. G. Firtz, R. Fombomen, etatm. Justizkavare.

Gerichtshofkrieger: G. Faltsand. G. Angstinann in Redarbisgöshheim.
Notariat: Adolf Gooß (1), Wlth. Friedmann (2), Aglshausen: Dr. Wlth. Kolbriß.
Finanzamt: Dr. Gustav Kaiser, Obersteuerimpf. Karl Jube, J. Wohlfarth, Finanzsekretär.
Steuerkommissar: Gb. Abels.
Verkauf: Herrnd. Dammiller, Oberförster.
Werkkontrollen: Heinrich Auginger.
Rechtsgeometer: Hierobam Kintler.
Strahlengeometer: Hierobam Kintler.
Landmessen: Hierobam Kintler.
Landmessen: Hierobam Kintler.
Kamuffgeometer: Karl Ubel.
Gendarmerte-Wachmeister: August Matz, Ob. W. Bernhard Stoll.

Ort.	Drt.	Ihre Ereien	Stypt. M	Poststell- begit.	Mirgermeister.	Kasthreiber.	Gemeindevorsh. er.	Steuerechreiber.
1 Aglshausen	13,0	1080	11,7	Aglshausen	Friedrich Guld	Ga. Brenner	Fr. Rüdinger	Hermann Jäger
2 Mülsch	842	657	11,0	Mülsch	Gustav Föhrer	Daniel Fr. Epp	J. Ad. Rödel	G. Hamberger
3 Mosbad	682	682	9,7	Mosbad	G. Ad. Reimmit	Jul. Schmitt	J. G. Weinger	Bernhard Kau
4 Zentobach	874	388	10,6	Zentobach	Wlth. Wangner	Josef Ries	R. A. Wangner II	Jul. Remmuth
5 Dörsigheim	388	270	9,0	Dörsigheim	Wilhelm Brand	R. Senf	H. Schrupp	G. Schrupp
6 Binan	270	1100	11,5	Binan	Jacob Groß	Karl Jaf. Groß	Heinrich Seppich	Gg. Bieller
7 Breitenbromm	1100		5,7	Aglshausen	Jacob Rangert	M. Schifferbeder	Karl Jaf. Walter III	Pb. Schönmacher
8 Dallau				Dallau				Adam Hoos

37 Mosbach	424	12,9	Paulebach	Karl, Schützel	O. Schulz	Katharina Beyer, 27. 9.
38 Lauterbach	417	7,4	Kobrbach	Julius Knapp	Aug. Schütz	Aug. Schütz, 18. 11.
39 Stein a. Kocher	993	22,8	Stein	Sofie Borer	Karl Schüle	Edvard Schütz, 18. 11.
40 Sulzbach	923	5,0	Sulzbach	Blas Borer		Blas Borer, 18. 11.

42 Hirtensachsen	922	12,4	Waldenbach	Fr. G. Geisler	Waldenbach	Fr. G. Geisler
43 Waldmühlbach	647	13,8	Waldmühlbach	Andreas Schöber	Waldmühlbach	Karl Schöber
44 Wernherhof	162	17,1	Wernherhof	Martin Straßner	Sofie Straßner	Sofie Straßner II
45 Brunnbrunn	59		Waldenbach	H. Hornung		S. Zimmermann
46 Schredhof	43		Waldenbach	J. Gass, Elsb.	(f. Diebsheim)	Willy. Bierling

31,275

Amtsbezirk Müllheim (Kreis Lörrach).

Amtsvorstand: Gehlbing, Oberamtmann. **Dr. Fr. Weninger,** Reg.-Rath, Amtsvorsteher in Badenweiler.
Bureaubeamte: G. Adermann, Registrator. **H. Kauppe,** Registrator. **Karl Fischer,** Registrator. **Geop. Dohle,** ständ. Amtsanwarter.
Beiztskizart: Dr. Julius Barth, Medizinalrat.
Landwirthschaftsinspektion: P. Bingen, Oronomierat.
Beiztskizart: Bürgermeister Frig. Schürer in Lauten, Bürgermeister Wilhelm Schürer in Müllersburg, Wirt Friedrich Eglin in Heilberg, Bürgermeister Friedrich Fischer in Niederweiler Weinbändler Hans Wankenhorn in Müllheim, Weinbändler Hans Krauß in Wuggen, Bürgermeister Joh. Westfalin in Badenweiler, Altbürgermeister Joh. Gg. Schwall in Brüglingen.

Ort.	Einwohner	Fläche	Postbestell.	Bürgermeister.	Postbestell.	Bürgermeister.
1 Wuggen	1112	4,4	Wuggen	Fritz Wunder	Wuggen	Wuggen
2 Badenweiler	785	5,8	Badenweiler	Johann Westfalin	Wuggen	Wuggen
3 Lamloch	364	13,2	Wellinggen	Sofie Dammeyer	Wuggen	Wuggen
4 Wellinggen	434	11,5	Wuggen	Ernst Wuggen	Wuggen	Wuggen
5 Brüglingen	678	5,2	Wuggen	Karl Wuggen	Wuggen	Wuggen
6 Wuggen	793	6,7	Wuggen	Ernst Wuggen	Wuggen	Wuggen
7 Dattlingen	270	5,3	Wuggen	K. E. Sütterlin	Wuggen	Wuggen
8 Heilberg	524	5,9	Heilberg	Willy. Wuggen	Wuggen	Wuggen

Ort.	Einwohner	Fläche	Postbestell.	Bürgermeister.	Postbestell.	Bürgermeister.
9 Müllheim	1112	4,4	Müllheim	Fritz Wunder	Müllheim	Müllheim
10 Müllheim	785	5,8	Müllheim	Johann Westfalin	Müllheim	Müllheim
11 Müllheim	434	11,5	Müllheim	Sofie Dammeyer	Müllheim	Müllheim
12 Müllheim	678	5,2	Müllheim	Ernst Wuggen	Müllheim	Müllheim
13 Müllheim	793	6,7	Müllheim	Karl Wuggen	Müllheim	Müllheim
14 Müllheim	270	5,3	Müllheim	Ernst Wuggen	Müllheim	Müllheim
15 Müllheim	524	5,9	Müllheim	K. E. Sütterlin	Müllheim	Müllheim

XVII

Ort.	Bevölk.	Postdistrikt- bezirk.	Bürgermeister.	Rathsräthe.	Gemeindevorsteher.	Steuereheber.
9 Feuerbach	260	Kanbern	Willy Wreber	Jacob Sütterlin	Job. Eg. Dymwald	Willy Schaulin
10 Hügelsheim	309	Hügelsheim	Adolf Sebringer	Karl Kattlinger	Ernst Wipfer	Georg Reich
11 Kauten	432	Sulzburg	Fritz Guntter	Fritz Käßlin	Jak. Dörflinger	Fritz Herrmann
12 Sidel	502	Wiel	Friedr. Hagenbach	Adwig Böhler	Karl Gbriente	Emil Hocke
13 Erdburg	237	Wadenweiler	Ernst Haldin jg.	Karl Jetter	J. G. Mugglin	Ernst Haldin
14 Pralsburg	1000	Kanbern	Willy Helm	J. J. Brombacher	Job. Fr. Schöne	K. Frdr. Schäfer
15 Marzell	929	Kanbern	J. Fr. Rieger	Fritz Krieger	Jacob Käßling	Fr. Käßling
16 Marzen	329	Schlengen	Josef Maier	H. Sommerhalter	J. Hinnenberger	Anton Wäcker
17 Müllheim	4531	Müllheim	K. Hiltmann	Schäfers*Gerag	Kaufm. Schindler	Friedrich Kärbel
18 Neuenburg	1387	Neuenburg	Erhard Hoff	Conrad Müller	Kaufm. Schindler	Herm. Gantner
19 Niederegggen	348	Niederegggen.	Stefan Hess	Mich. Ziegler	Fr. Rindermann	Stefan Hess
20 Niederwengen	566	Niederwengen.	Fritz Fügler	Fritz Schülin	Georg Dörflinger	Konrad Hess
21 Oberwengen	492	Oberwengen	Friedrich Rogner	G. Bernreiter	Ernwig Rogner	Robert Hockhof
22 Oberweiler	829	Oberweiler	Karl Fügler	Joseph Wenz	F. Burghardt	Ernst Schneider
23 Rheinweiler	291	Rheinweiler	H. Franklin	Frdr. Pfäller	L. Theodor Wenz	Mag. Wenz II.
24 Schlengen	1013	Schlengen	Konrad Frey	Karl Käßling	Adolf Kronlein	Ernst Frech
25 Schwabhof	827	Wadenweiler	Konrad Frey	Frdr. Käßling	J. S. Sings	Job. Ernst Käßling
16 Seereben	674	Kanbern	Ernst Käßling	W. Mäber jg.	E. S. Schwab	Eg. Mäber
27 Sittenfröb	210	Schlengen	Job. Dreher	J. A. Fritzer	W. Scherrer	Anton Hüry
28 Steinenstadt	562	Sulzburg	W. A. Fritzer	Konrad Klein	W. Scherrer	Ed. Schneider
29 Sulzburg	1150	Müllheim	Kaufm. Grether	Friedr. Gehin	Willy Dörflinger	Ed. Schneider
30 Walsheim	348	Müllheim	Karl Rogner	Kaufm. Keller	Kaufm. Gurrk	Karl Rogner
31 Sienfen	190	Hügelheim	Karl Schmitt	Eugen Kattenbach	J. Brandenburger	Karl Kattenbach
32 Sungenen	174	Müllheim	Fr. Schammerlin	Joann Eghard	J. Kraft	Georg Reinhardt

22, 276

Amtsbezirk Neustadt

(Kreis Freiburg).

Bezirksräte: Adolf Schorf, Bürgermstr. in Neustadt, Müllersbauer Joh. Stettler in Kappel, Privatier Ad. Maurer in Erlenbach, Jos. Hohenbach, Bürgermeister in Wabau, Paul Katenfrab, Bürgermeister in Eitlisbäumen, Albert Schaberer, Gastwirt in Bärenthal, Feldbergershof.

Amtsvorstand: Ernst Frech, Oberamtmann.
Bureaubeamte: R. Hofler, Revisor, Ernst Kaiser, Revist-Geh.
 Ab. Biank, Ober-Schreib. Zol. Stele etaim. Amtsaktuar.
Bezirksverwalter: Dr. Rudolf Wäffli.
Amtsrichter: Dr. Hermann Wändel, Oberamtsrichter.
Bureaubeamte: Karl Rater, Justizsek. Eg. Faulhaber, Justizsek.

Postamt: Dr. L. Barth, Oberpostsek.
Postkontor: Doppel.

fallener Joh. Sterer in Kappel, Bräutner zu Waburg, in Eilenbach, Jos. Hebenbach, Bürgemeister in Waburg, Paul Kottenrad, Bürgemeister in Trittsbühl, Albert Schaber, Gastwirt in Barental, Feldbergershof.

Postkamt: Dr. L. Barth, Oberpostver.

Kaufkontrollen: Köppl.

Bezirksbeamter: G. Welsberger.

Stromverwalter: Schmidt in Neustadt, Trittschler in Senzflüh.

Samenverwalter: Germ. Dreher.

Gendarmen-Bezirksmeister: Julius Gohardt.

Bureaubeamter: G. Höber, Rentner, Ernst Kallier, Rev.-Rath, in Eilenbach, Ober- u. Unter-Post, Jul. Niele etaim. Amtsaktuar, in Eilenbach, Paul Wiffel, in Eilenbach, Carl Grabbolden.

Amtsrichter: Dr. Hermann Wenzel, Oberamtsrichter.

Bureaubeamter: Carl Kater, Justizrat, Gg. Faulhaber, etaim. Justizaktuar.

Gerichtsvollzieher: M. Herzog, Lth. H. F. in Wonnendorf.

Notariat: Eberlin Wähler.

Steuerkommisär: Schinger.

Ort.	Einwohner	Postbest.-bezirk.	Bürgermeister.	Rathsherr.	Gemeindevorsteher.	Steuerheber.
1 Miltgashütte	202		Emil Wmann	Otto Wpfler	Paul Koch	Augustin Wunter
2 Krenten	228		Johann Benz	Hans Benz	Oswald Herrmann	Albert Stüger
3 Wundenbach	223		Joh. Hartmann	Karl Köhler	Leopold Köhler	Geb. Rappenegger
4 Trittsbühl	376		Paul Katenrad	Karl Wanger	Josf Mayer	Arnold Sigmart
5 Eilenbach	554		Matha Wähler	Walter Wehrle	And. Sähringer	M. Müller (W. G. H.)
6 Galfau	439		Adolf Kistler	Reinhard Wähler	Ernst Morath	Theob. Wfler
7 Trittsbühl	181		Stefan Hochstaller	Germ. Jos. Kirner	Ant. Witt, Kirner	Geinrich Kleiser
8 Friedenweiler	300		Germ. Jos. Kirner	Schwaber, Kirner	Josf Winker	G. Schab
9 Gohardsweiler	456		Wilhelm Kirner	Joseph Wängler	Friedrich Heini	M. Wehrle
10 Sommerseifenbach	394		M. Winterhalter	Joseph Wängler	Anton Schönbach	K. Winterhalter
11 Untergarten	914		Joseph Schindler	Herrb. Schwaber	Wolfgang Frey	Albert Thoma
12 Kappel	456		Wangst Kög	Herrb. Schwaber	Wolfgang Frey	Albert Thoma
13 Sangerbrunn	283		Wangst Kög	Herrb. Schwaber	Wolfgang Frey	Albert Thoma
14 Sengflüh	1194		Wangst Kög	Herrb. Schwaber	Wolfgang Frey	Albert Thoma
15 Sengflüh	1266		Wangst Kög	Herrb. Schwaber	Wolfgang Frey	Albert Thoma
16 Sengflüh	68		Wangst Kög	Herrb. Schwaber	Wolfgang Frey	Albert Thoma
17 Neustadt i. S. G.	4075		Wangst Kög	Herrb. Schwaber	Wolfgang Frey	Albert Thoma
18 Oberbrunn	230		Wangst Kög	Herrb. Schwaber	Wolfgang Frey	Albert Thoma
19 Wattenbach	197		Wangst Kög	Herrb. Schwaber	Wolfgang Frey	Albert Thoma
20 Wundenbach	609		Wangst Kög	Herrb. Schwaber	Wolfgang Frey	Albert Thoma
21 Wundenberg	249		Wangst Kög	Herrb. Schwaber	Wolfgang Frey	Albert Thoma
22 Sengflüh	466		Wangst Kög	Herrb. Schwaber	Wolfgang Frey	Albert Thoma
23 Sengflüh	400		Wangst Kög	Herrb. Schwaber	Wolfgang Frey	Albert Thoma
24 Sengflüh	368		Wangst Kög	Herrb. Schwaber	Wolfgang Frey	Albert Thoma
25 Sengflüh	350		Wangst Kög	Herrb. Schwaber	Wolfgang Frey	Albert Thoma
26 Untergarten	584		Wangst Kög	Herrb. Schwaber	Wolfgang Frey	Albert Thoma

Ort.	Einwohner	Fläche in qm	Postbestellbezirk	Bürgermeister.	Rathschreiber.	Gemeindevorsteher.	Steuereinzehner.
27 Heud	568	18,5	Kammerreib.	Bernhard Ruf	Johannes Kirig	Leo Triffelger	Lodwig Kirner
28 Weiler	1292	7,3	Exakte	Geinrich Bach	Josef Hermann	H. Steurentaler	Josef Hermann
29 Wabau	826	10,6	Heustadt	Josef Febrnbach	Johann Schwab	Joh. Febrnbach	Mathias Ganter
30 Grünwald (Sol.)	78	10,7	Sengkirch	Ad. Mart, Stabb.	—	Aug. Hierholzer	(f. Kappel)

16.508

Amtsbezirk Oberkirch.

Amtsvorstand: Friedrich Rein, Oberamtmann.
Bureaubeamte: Wilh. Gude, Revisor, Georg Eisenhauer, Revisor. Emil Auerbach, ständiger Amtsaktuar.
Bezirksamte: Dr. Friedrich Schaller.
Bezirksamte: Wilhelm Flum.
Bezirksamte: Müllergerm. Selbreich in Oberkirch, Wernebacher Ludw. Huber in Malsach, Bierbrauereibesitzer Gustav Wandler in Ulm, Ochsenwirt Ant. Kimmig in Oberkirch, Sparfahreneuer Eitel Alett in Oppenau, Landwirt Karl Moja in Biergarten, Postbesitzer Jos. Kimmig in Sriesbach.
Amtsbesitzer: Hugo Weiher.

Ort.	Einwohner	Fläche in qm	Postbestellbezirk	Bürgermeister.	Rathschreiber.	Gemeindevorsteher.	Steuereinzehner.
1 Weisbach	539	2,3	Oberkirch	Gg. Böhrlig	Franz Emlan	Josef Ploß	(f. Oberkirch)
2 Glach	467	6,4	Renschen	A. Biehmann	Jakob Kraus	Andreas Knopf	Wilhelm Huber
3 Weisbach	396	0,9	Oberkirch	Kaber Quisale	Andreas Hättig	Georg Wolf	(f. Oberkirch)
4 Sriesbach	867	22,3	Sriesbach	Anton Huber	Ludw. Kimmig	Anton Huber	Emil Müller
5 Weisbach	460	4,8	Oberkirch	Habr. Geiberger	Wilh. Wegel	August Hund	Karl Angerer
6 Weisbach	414	6,2	Oberkirch	Fra. Ant. Huber	Witth. Wegel	Anton Bollmer	Wend. Huber
7 Weisbach	771	12,5	Oppenau	Jos. Gerlich	Fies, Kaiser	Joh. Gg. Huber	Geopol Gerlich
8 Weisbach	1863	3,0	Reutenbach	Horb. Wolpert	Jos. Huber	Franz Kad. Fies	Wilhelm Müller
9 Weisbach	366	16,0	Oppenau	Joh. G. Soterer	Jos. Krauer	Vudwig Birt	(f. Oppenau)

Joh. Gieringer

Sub. Roth

Josef Eiseleberdt

Gg. Ranter

Oppenau

748

Oppenau

(f. Oppenau)

Joh. Gg. Huber
Kopold Gebirch
Wilhelm Müller
Franz Kad. Fies
(f. Oppenau)
Antonwig Birt

(f. Oppenau)
Joh. Gieringer
Anton Haas
Antonwig Bied
Michael Huber III
Kud. Groß
Johes Werfch
Andreas Huber
Wihl. Nigg
Frid. Mafialer
And. Root
Karl Kapfeler
Karl Waly
Konst. Senger
Joh. Geiler

Joh. Gebirch
K. v. Huber
Kof. Birt
Worb. Wobner
Joh. G. Goferer
Joh. Franer

Kud. Roth
Adolf Kapler
Heine, Gottlich
Fry. Ant. Braun
Fry. Fobapp
Gernil Goferer
Emil Gofapp
Wihl. Ebert
Jgnaz Bruber
Franz Müller
Wilhelm Graf
Mentelin Ebert

Offenburg.

Gerichtsvollzieher: Schötte, Brunner, Eßrl.
Stammamt: August Kläfer, Oberfeuerinspektor. V. Eubrig,
Steuertommiffäre: V. Jäger, Oberfeuerl. Gengenbach; R.
Wett. **Steuerfont:** Gg. Kind; Oberfeuerfont. Roth.
Domanenamt: Fr. Zimmermann, Oberdomäneninspektor.
J. Jndelefer, Kaffler.
Forftämter: Offenburg: Krautinger, Korftmft. Gengen-
bach; Diemer, Oberf. Zell a. S.; Jäger, Oberf.
Bezirksbauinspektion: W. Hofmann, Oberbauinspektor.
Waldkontrollor: Ant. Wihl. **Bezirksgeometer:** Kugler.
Strassenmeffer: M. Buntze, Oberftaßgenmtr. S. Jahnang.
Amniftegemeffter: L. Gnanne in Offenburg, Jul. Wolfach
in Gengenbach, Walter in Hofweier, Wolf in Appenheimer.
Gen.-Arm.-Wachtmfttr.: Ehemel, Schmid, Gengenbach; Hirn.
V. in tsgericht Gengenbach.
Amtsrichter: Dr. Theodor Strobel.
Bureaubeamte: Fr. Herzberger, Oberjuffizier. Fr. Gebner,
etiam. **Juffizialvolfzieher:** G. Diefinger.
Notariate: Joh. Reichart. Zell a. S.; Friedrich Schötte.

Oppenau
7 Buch
8 Kantenbad
9 Oppenau

Gg. Ranter
Joh. Engelhardt
Dr. Karl Meß
Wihl. Huber II
Karl Huber
Kopold Huber
Waly. Wayer
Abolf Ebert
Leo Ell
Andreas Kohler
Anton Ranter
Andreas Schwanz

Amtsbezirk

Amtsvorftand: Otto v. Senger, Geh. Reg.-Rat. Dr. Edmund
Bronbacher, Amtm. **Bureaubeamte:** Herm. Gimmallian,
Konrad Weismann, Oberzeuforzen. Wihl. Herold, Meffor,
etiam. **Amtskaffulare:** Dr. C. Haber, Med.-R.
Weiffenftängergäß Dr. K. Dörner in Gengenbach.
Bezirksftraz: Herb. Merle, Veterinarat.
Landwirtschafsinfpektion: Fr. Huber, Domanienrat.
Regiftrate: R. Frittgeller, Sparfaffenrechner in Biberach.
Kadritant Albert Köhler in Gengenbach, Kadritant Wihl.
Walter in Offenburg, Georg Groß, Bürgermtr. in Zell.
Wiederbad, Wihl. Köstler, Bürgermtr. in Niederfchöpsheim.
Landwirt Ambros Anofh, in Krieffen, Bürgermtr. Franz
Marauf, in Marfen, Stabrat Friedmann in Offenburg,
Landwirt. Jof. Adloff in Schutterwald.
Amtsrichter: R. Wihle, Oberamtsr.-Dr. R. Jordan, Amtsr.
Guthig, R. Herr, Juffizialrechner. Frz. Foradam, Ehr.
R. Schilling, etiam. **Amtskaffulare:**
Notariate: Ehr. Merle (1), W. Pöllerbad (2), Dr. Konr.
Straub (3) Affenheim: S. Carl.

19,848

Ort	Q r t l.	Seelenzahl	Flächinhalt	Postleinstellungsbezirk	Bürgermeister.	Rathsräthe.	Gemeinberechner.	Stenographen.
1	Altenheim	2472	13,0	Altenheim	Savio Würth	*Bernard, Jund	J. v. Würth I	Wich. Wadler
2	*Appenweiler	1878	8,5	Appenweiler	Jak. Wiedemer	Albert Pfeifer	Fz. Wiedemer	August Heninger
3	Wohlschach	848	4,5	Offenburg	Theodor Siebert	Wart. Siebert	Frang Siefert	Andr. Gunt
4	Häubl	407	3,4		Math. Jögger II	F. Wenter	Kaver Pfeifer	Fridolin Schmidt
5	Diersburg	1057	10,2	Diersburg	Wetz. Seger	H. Schymüller	Job. Kammerer	Georg Hub.
6	Burbach	2269	9,4	Durbach	Wolff Müller	W. G. Schymann	H. K. Kammie	Philipp Gabner
7	Wersweiler	541	6,1	Windischlag	Wilhelm Gorb	W. G. Schymann	H. K. Kammie	Greg. Gille
8	Wersweiler	1095	4,5	Ostenberg	Wolff Gierert	Anton Werner	W. K. Kammie	Wolff. Kienert
9	Fleßbach	618	2,9	Ostenberg	Wolff Gierert	Anton Werner	W. K. Kammie	Wolff. Kienert
10	Gröschheim	750	5,5	Ostenberg	Wolff Gierert	Anton Werner	W. K. Kammie	Wolff. Kienert
11	*Hofweiler	1485	6,3	Hofweiler	Karl Gierert	Kaufm. Wagner	Fridolin Junfer	Josef Dieß
12	*Marien	2208	12,1	Marien	Karl Gierert	Heinrich Gierert	Herm. Marzluft	Wendelin Wittiger
	mit Sobdiffer				Frang Marzluft	August Gorb		Karl Wittiger
	und Rittersburg							Wendelin Schab
13	Müllen	135	10,3	Altenheim	Johann Jäger	Josef Essig	Josef Junfer	Wolff. Schrempf
14	*Hefried	663	9,4	Appenweiler	Georg Kollmer	Wilhelm Bogt	Josef Junfer	Wolff. Schrempf
15	Wiederichsopheim	1472	8,7	Ostenburg	Wilhelm Köpfer	Gregor Kränke	Josef Junfer	Wolff. Schrempf
16	Offenburg	16844		Ostenburg	H. Hermann D. B.	Mittler, Gut-	Karl Gullis	Karl Gullis
					Aug. Wron I	mann, Meier	Oto Frei	Oto Frei
17	Ortenberg	1491	3,6	Ortenberg	Friedrich Braun	Math. Sieferle	Anton Garter	Jak. Necker mann
18	Kammersweiler	1025	3,1	Offenburg	Kaver Jungel	Math. Sieferle	Anton Garter	Heinrich Jungel
19	*Schutterbach	2760	4,8	Schutterbach	Wolff. Schmeißel	Wolff. Sieferle	Anton Garter	Josef Kempf
20	*Hroffen	2615	11,8	Schutterbach	Andr. Späh	Wolff. Sieferle	Anton Garter	Johann Baurhard
21	Waltersweiler	565	3,5	Offenburg	K. Egg	Wolff. Schmeißel	Josef Schmitt I	Josef. Diezler
22	Weyer	552	4,2	Offenburg	Georg Gäß	Karl Wadler	Wendolin Weyer	Gottfried Heß
23	*Windischlag	1019	6,3	Windischlag	Johann Wendler	Josef. Zimmenschlag	Wolff. Weyß	Kranz Groß
24	Zell. Weyerbach	1736	3,3	Zell. Weyerbach	Wolff. Weyß	Wolff. Weyß	Wolff. Weyß	Josef Sulger
25	Bumskweier	1726	6,6	Bumskweier	Wolff. Weyß	Wolff. Weyß	Wolff. Weyß	Josef Schred
Amtsgerichtsbezirk Offenburg.								
1	Wersweiler	1105	9,6	Geengenbach	Andr. Wender	Wolff. Weyß	Wolff. Weyß	Georg. Weyß
2	Wersweiler	940	13,4	Geengenbach	W. Schilly	Koferer, *Gerbß	Kaver Pfeifer	Karl Koferer

Josef Fritz

Josef Fritz

Josef Fritz

Josef Fritz

Josef Fritz

Josef Fritz

Josef Fritz

Josef Fritz

Josef Fritz

1) Gerichtshaupten	1105	9,6	Gengenbach	Andr. Wunder	18. Biederbach	Joseph Buppel
2) Wermersbach	940	13,4		W. Schilly	Kober Strüth	Karl Hofner

3) Biberach	1506	18,3		Josef Ringwald	*Bub. Armbrüster	Josef Krösch
4) Gengenbach	3926	10,2	Gengenbach	W. Gerb	Jacob Schweiß, Erb	Job. Warthmann
5) Nordrach	1646	28,4		Wilhelm Gebrecht	Josef Stießer	Sufsch Leber
6) Oberentersbach	902	27,9		Josef Bollmer	Job. Willmann	Karl Rothmann
7) Oberhartersbach	1991	20,3		Kandolin Nig	Witth. Pfundstein	Kober Warth
8) Dilsbach	1132	6,7		Frans Braun	Josef Bährle	Ferdinand Zölle
9) Weichenbach	1002	10,3		Wilhelm Bährle	Josef Krumbrücker	W. Sufsch
10) Weichenbach	570	12,3		Anton Gaff	Josef Diller	Herrb. Busch
11) Unterentersbach	428	20,8		Josef Gatter I	Karl Schwarz	Karl Rothmann
12) Unterentersbach	1597	23,4		Karl Gatter	Albert Schwarz	Franz Vorzerg
13) Zell a. S.	1997	21,9		W. Winterhalter	R. Stieger	K. Fr. Winkinger
14) Nordrach, Fabr. (K)	196	34,1	Nordrach	Andr. Edel, Erb.	Jacob Braun	(f. Nordrach)

17,588

Amtsvorstand: Franz Feim, Geh. Reg.-Rat. Otto Weigel, Dr. G. Schütz, Dr. Wald. Schade, Amtmänner.

Bureauverwalter: S. Schmitt, Oberverwalter. A. Wilb, Kreis-Regist. Kuhn, Stemann, Robera, etaim. Amtskassier.
Polizei-Kommissäre: Gezeg und Wittiger.
Bezirksarzt: Dr. C. Mayer, Med.-Rat. Bezirksassistentenarzt Dr. R. Schäfer, Med.-Rat. Bezirkschirurg: Frz. Schaidle.
Bezirksräte: G. J. Wolf, Ratmann, A. Kern, Stadtrat. Geh. Weber, Stadtrat. O. Sauer, Erbalmann, A. Herr, Erbalmann in Forstheim, Geh. Wolf, Landwirt in Elmerdingen, Geh. Bauer, Rathschreiber in Gillingen, Joh. Beckstob, Bäckermeister in Tiefenbrunn, A. Diehlmann, & emittende-rechner in Delschlobrunn.
Amtsgerichtsre: Karl Costerer, Amtsgerichtsherr, Dr. Otto Seebis, G. Wiet, Haffner, Oberamter. Wilh. Kasper, A. Reichold, G. Wiet, Dr. F. Feinshöhmer, G. Bornimng, Amter.
Bureauverwalter: Friedrich Busch, Wilhelm Kasperberger, Abander Gutmann, Max Kohrer, Karl Rothbacher, Ober-lurktschreiber, H. Wolpert, Registrator, Karl Hub. Kreuz, Georg. Volkert, Valentin Andzger, G. Wegger, A. Bersch,

Justizsekretäre: Aug. Schmitz, W. Schächler, Peter Geer, A. Krill, K. Klumpin, etaim. Justizkassiere.
Gerichtshilfsrichter: Geh. Rat. A. Krüger, K. Gauch, G. Riehle, Dr. Plumm, J. Kriss, W. Groth, J. Imholz, W. Ehrler, K. Müller, W. Weber, Karl Adèle.
Notariate: W. Huber (1), Dr. R. Ringert (2), H. Schmitz (3), Dr. C. Dornheimer (4), Dr. Herm. Wilmel (5).
Kameralverwalter: F. Stinger, Oberassistent, W. Schmar, A. Amberger, Finanzkassier, W. Streißgaut, Oberkassier.
Steuerkommissäre (Stadt): Schumann, Obersteuersekretär. (Land I.; Wäcker, Obersteuersekretär. (Land II.); Ehm.
Steuerkontrolleur: G. Bandel.
Vorklämmer: Forstheim: Han, Dorfhamk., Krüsch, Forsthamk., Fügenfeld; Weismann, Forstmeister in Forstheim.
Waldkontrolleur: Jakob Schütz, Albert Han, Berger.
Bezirksgerm: A. Wach. **Strassenmeister:** Wöhme, Währle.
Kameralverwalter: A. Wäckermeister, O. Wöter, W. Böh-ringer, G. Kunzmann in Forstheim, J. Ehrat in Gillingen.
Bezirksmann in Sprüngeu: A. Ketterer in Dill, Weichenstein.
Wendarmarie-Bezirksmeister: G. Weinbrunn, O. Grab.

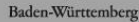
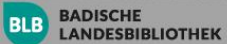

Ort.	Ort.	Seelen	Quint.	Postbestell- bezirt.	Gärtnereier.	Kaufschreiber.	Gemeindevorsteher.	Steuereinschreiber.
1	Hauschoit	788	8,11	Bautschloß	Wilhelm Arny	Nich. Schumann	Wilh. Hoffert	Louis Baumann
2	Hilfingen	930	9,5	Königsbach	Fermann Souler	Konst. Anleinment	R. N. Salitter	Jh. Anleinment
3	Hohenbrunn	1782	6,6	Hohenbrunn	Karl Fr. Schläger	Phil. Daub	H. Wittmann	M. Pöfft
4	Hohenhausen	161	13,5	Elmending.	Karl Berger	Phil. Schreiber	Wilh. Leonhard	Phil. Schreiber
5	Hietzingen	2194	8,8	Wieslingen.	Kr. Fr. Bischoff	Kochle, *Hobe	Chr. Jost	J. Fr. Krömer
6	Ill-Zweiffenstein	4697	4,8	Weiffenstein	Fr. Seeger	*Hilferr, Morloz	Wilh. Giesiger	M. Kieboner
7	Dürrn	946	8,6	Dürrn	Jacob Barib	W. Klumpp	Korn. Schäfer	Gg. Ad. Klumpp
8	Eisingen	1070	7,4	Eisingen	Gabriel Schmidt	W. Bauer, *G. Bauer	Wilh. Bauer	Joh. Schmarz
9	Elmendingen	1272	11,0	Elmendingen	W. Schmittbarth	Chr. Augenstein	Friedr. Fieb	Jacob Säuberlich
10	Erlingen	1781	7,8	Erlingen	Aug. Reiting	*Hielod, Reiling	Fr. Hielod	H. Reiling
11	Eutingen	2967	4,0	Eutingen	Julius Koppenger	*H. Müller, G. Koch	Fr. Schilde	J. Fr. Schömauer
12	Göbbräben	1166	8,6	Königsbach	varat	Matb. Jost	Matb. Venender	Wilh. Hoffert
13	Göbbräben	511	14,9	Kreuzhausen	Frz. Mühlthaler	Erhard, Ochs	W. Ochs	W. Hoffert
14	Göbbräben	447	10,3	Kreuzhausen	Gregor Morloz	Ferd. Reibse	W. Ochs	Ernst Frank
15	Göbbräben	1610	6,2	Kuchenfeld	Ph. A. Steigel	Ludwig Herb	Chr. Fr. Ranig	Jacob Ebbirle
16	Hirringen	1961	4,8	Hirringen	August Benz	W. Hinfel	Karl Widler	J. Goring
17	Hirring	1165	18,5	Hirring	W. Fr. Kappler	Mich. Bischoff	Chr. Rebmann	W. Puthardt
18	Hirring	1377	6,3	Hirring	Ludwig Wolf	Chr. Kraft	Aug. Herb	Karl Ruz
19	Kangental	650	21,1	Hirring	J. Hüter	Gustav Keller	Hilob Morloz	Matb. Farrer
20	Kangental	265	19,1	Kreuzhausen	Karl Maurer	W. Morloz	Chr. Gnam	G. Mühlthaler
21	Kangental	493	18,1	Mühlhausen	Carl Maurer	Chr. Kraft	Eduard Kern	F. J. Stofz
22	Kangental	695	16,5	Kreuzhausen	Gustav Stofz	Geb. *Helmig	Chr. Müntele	Christian Ludwig
23	Kangental	3079	4,4	Kreuzhausen	Chr. Stofz	Friedr. Stifz	Joh. Fr. Schmidt	Chr. Hinf
24	Kangental	381	14,2	Wieslingen	J. Schneider	W. Widenmann	Joh. Fr. Schmidt	W. Widenmann
25	Kangental	335	14,2	Wieslingen	W. Widenmann	W. Widenmann	Andr. Schuf	M. Ulrich
26	Kangental	1410	10,9	Wieslingen	Ferd. Habermehl	Wolfrido Müller	Wily. Subert	Matb. Müller
27	Kangental	69084		Pforzheim	Dr. R. Schweidert	Emil Prager		
28	Kangental	426	12,4	Kreuzhausen	Germ. Dieringer	Dieringer	Ludwig Hofz III	Joh. Bär

29 Steinweg
30 Kreuzhausen
Karl Stenaele
Karl Stenaele
Joh. Raible
Joh. Raible
Joh. Raible

29	Steinsagg	207
30	Tiefendromm	701
81	Meiser	719
82	Wöhrn	1040
		106,801

Karl Stenqele	Jos. Raible
J. W. Södlter	Jos. Wechsoltz
Jacob Müller	Hr. Weß
A. Bangert	J. Gang

Jos. Raible	J. W. Morlock
Andw. Gehrum	J. Kern
Joh. Weß	A. Seimbart
Jacob Burggardt	Jacob Schmitt

Amtsbezirk Pfusendorf (Kreis Konstanz).

Amtsvorstand: Geh. Wolf, Oberamtmann.
Bureaubeamte: Karl Wolf, S. Jegg, Revisoren, Friedr. Schelhaas, Registrator, Karl Philipp, stam. Amisatuar.
Beizersart: Dr. Carl West.
Beizerskate: Archivar Engelbert Walter in Pfusendorf, Bürgermeister Adolf Reich in Hasleuren, Bürgermeister Eduard Widemann in Sobol, Bürgermeister Ernst Wohlmar in Pfusendorf, Bürgermeister Otto Fißler in Zell a. A., Bürgermeister Friedr. Wilhelm Martin in Heiligenberg.
Amtsrichter: Hermann Georg

Bureaubeamte: Ph. Wolf, Justizsekretär, Anton Gang, stam. Amisatuar.
Geschäftsbekannt: A. Gschäftsbekannt.
Steuerkommissar: G. Berrich in Weßstr.
Vorkant: Dr. Robert Fellner, Oberförster, O. Wegler, Postkammern.
Kontrollen: August Brandt in Weßstr.
Beizerskate: Emil Kubin in Weßstr.
Beizerskate: Joseph Kern.
Beizerskate: Peter Schimpf.
Beizerskate: Nachmeister: Hermann Bährle.

Ort.	Postbestell-	Bürgermeister.	Rathgreiber.	Gemeinderathgeber.	Steuereingeh.
1 Nach	Wach-ting	Philipp Müller	Anton Gabelmeier	Rigard Häusler	Jos. Reuther
2 Burgweiler	Burgweiler	Ed. König	Kaver Seßried	Otto Müller	Th. Wolf
3 Bensingen	Pfusen-dorf	Joh. Widmann	Jos. Hagner	Heinrich Reichle	Otto Müller
4 Großschwand	Wach-ting	Julius Widl	Erhard Jung	Wendelin Fuchs	(f. Schwabingen)
5 Großschwand	Pfusen-dorf	Ed. Widemann	Andreas Gähler	Karl Vogt	Wander, Rieger
6 Großschwand	"	Ernst Kreuzer	Wendelin Müller	Leo Erne	Georg Rieger
7 Gattenweiler	"	Jos. Vogt	Thodor Ernst	Wolfgang Vogt	Thodor Simgle
8 Heiligenberg	Heiligenberg	H. W. Martin	Johann Ortolf	Karl Schmid	K. Morath
9 Schwabingen	Schwabingen	Math. Vogler	Ant. Speter	Anton, Hofmeister	Ed. Büfcher
10 Illmensee	Illmensee	Fr. S. Reßle	H. v. v. Linienbohl	J. B. Fritzrich	Korb, Schöber
11 Illmensee	Illmensee	J. B. Reßle	H. v. v. Linienbohl	Joh. Bapt. Stett	Gg. Frierich
12 Illmensee	Wach-ting	Math. Schramm	H. v. v. Linienbohl	Edward Keller	Wart, Schramm
13 Pfusendorf	Wach-ting	Ed. Wohlmar, Pfusf.	H. v. v. Linienbohl	Gezmann Lorenz	H. v. v. Linienbohl

Ort	Einwohner	Poststellen	Stützgermeister	Kastattbeiber	Gemeindevorsteher	Steuereheber
14 Rühlweiler	505	11,2	Job. Müller	Johann Beyner	Friedrich Widhrie	Gabriel Huber
15 Schwabtsbühl	125	5,4	Marlin Senn	Frugger	W. Greinader	Konrad Senn
16 Waldbeuren	147	8,0	Burgweiler	Konrad Reich	R. Reihammer	(f. Burgweiler)
17 Wangen	167	10,3	Friedrich From	Josef Müller	Anton Reibholz	F. Wolfensberger
18 Winterfulgen	882	13,4	J. Gg. Reithmann	Mathä. Sepphan	Bernh. Matheis	Wend. Ströble
19 Zell a. Audeisbach	121	6,3	Otto Pfleger	Ant. Senn		Anton Senn

10,508

Amtsbezirk Kastatt (Kreis Baden).

Amtsvorstand: Karl Spieß, Geh. Rg.-Rat. **Friedrich Thoma,**
Amtmann.
Bureaubeamte: F. Konrad, St. Geremann, Oberredirektor.
S. Schmid, Reviseur. **W. Ehret,** Revisions-Geh. **A. Greuter,**
 St. Hof. **Oberverwaltungsreferent:** **W. Reimann,** J. Wirt-
 schalter, etam. **Amtsinspektur.**
Bezirksarzt: Dr. R. Complier, Med.-Rat.
Bezirksarzt: Dr. R. Complier, Med.-Rat.
Bezirksarzt: Dr. R. Complier, Med.-Rat.
Bezirksarzt: Dr. R. Complier, Med.-Rat.
Landwirtschafts-Inspektion: **A. Schmejer,** Ökonomierat.
Bezirksräte: **Ad. Ritterbühl,** Fabrik. **L. Hupp,** Meschländler
 in Kastatt. **Wurz** in Guggelsheim. **Uhrig** in Ottersdorf.
Hornung in Deisheim. **Job. Schänke** in Kuppenheim. **Dir.**
A. W. Steinisch in Guggenau. **Stützgermeister** in Weisbach.
Oberratsrichter: **Karl Frick,** Stützgermeister in Weisbach.
Bureaubeamte: **H. Schmeider,** Oberinspektur. **H. Sohns,**
 F. Weisbach. **A. Wolmann,** Justizreferent.
Notariate: **A. Hubler (1),** E. Sigeler (2), Rtg. **Vanger (3),**
 Dr. Otto Winder (4).
Finanzamt: **A. Gerlach,** Obersteuerinspektur. **H. Spotten-**
roth, Kassier. **D. Holzmann,** J. Hubler, Finanzreferent.

Steuerkommissäre: Kastatt: **Bracht,** Obersteuerkommissär.
 Gernsbach: **A. Karl,** Obersteuerkontroll. **F. Schädinger.**
Forstkämmer: Kastatt: **W. Heub,** Forstkämmer. **Hochstels:**
 (S. Kastatt): **D. Wittinger,** Oberl. **Artobus,** Forstamm.
Wautkontrollen: **B. Wiesdorf,** **Bezirksgeom.:** **J. Gärtner.**
Strakommissär: **J. Wehinger,** **R. Egle** in Kastatt, **Fr. Beck**
 in Gernsbach.
Kammsgermeister: **Müller** u. **Pruber** in Kastatt, **R. Freig**
 in Kuppenheim. **Wanner** in Gernsbach.
Gendarmerie-Wachtmessier: **Karl Geiser.**

Amtsgerecht Gernsbach.

Amtsrichter: **J. Fanning,** Oberamtsrichter.
Bureaubeamte: **R. Good,** Justizreferent. **Robert Wagner,**
 etam. Justizathnar.
Notar: **Leob. Schweiger.**
Gerichtsvollzieher: **Karl Belz** in Kastatt.
Forstkämmer: **Gernsbach:** **Fricker,** Oberförster. **Kaltenbrunn**
 (S. Gernsbach): **J. Reimer,** Oberförster. **Lang,** Oberförster.
Forbach I: **W. Reibrich,** Oberförster. **Forbach II:** **Rud**
Stobhan, Oberförster.
Bezirksgeometer: **Wilhelm Rosmer.**
Gendarmerie-Wachtmessier: **Hermann Schläpfer.**

Dr. Otto Wünder (4).
 Finanzamt: W. Gerlach, Oberfeuerinspektor. Sch. Spitten-
 roth, Kassier. D. Holzmann, J. Müller, Finanzkretaire.

Ort.	Ort	Einwohner	Postbezirk	Bürgermeister	Rathschreiber	Gemeindevorsteher	Steuerverheber
1	Mu am Rhein	1490	Mu. a. Rh.	Adolph Buch	Wielhöfer, Lummpp	H. Weisenburger	August Buch
2	Wietigheim	3009	Wietigheim	Ulrich Schmitt	Friedrich Kettel	Karl Gangl	Job. Gegenwarth
3	Wiesweiler	734	Wiesweiler	Karl Jung	Joseph Wack	Joseph Rabner	Job. Koblbecker
4	Durrersheim	3840	Durrersch.	Mois Hat	Geffel, Hat	H. Schwamberger	Wilhelm Heel
5	Glagsheim	926	"	Verb. Lindenbach	Reimb. Engelhard	August Heel	Albert Heel
6	Gaggenau	3118	Gaggenau	K. Koblbecker IV	Karzer, H. Frick	Karl Jöble	Friedrich Seiser
7	Glagsheim	1051	Glagsheim	Konrad Müller	Josef Seifinger	Anton Oesterle	Geor. Müller
8	Wiesheim	1861	Wiesheim	Durrersch.	Weslab Fröhel	Anton Frick	Ed. Lorenz
9	Sülingen	690	Durrersch.	Wilsch, Schmidt	Kessner, Kolb	Josef Baumhart	Wilhelm Heel
10	Kuppenheim	2410	Kuppenheim	Christoph Späth	Wöhringer, Auer	Anton Frick	Georgian Heel
11	Muggensturm	2327	Muggensturm.	Adolph Müller	Karl Herrmann	Otto Frick	J. D. Seyfried
12	Niederbühl	1248	Rastatt	Konrad Wunsch	H. Gg. Streißing	Anton Frick	Josef Scherer
13	Obernberg	444	"	Benedikt Stroch	H. Kapfenberger	Karl Wunsch	Karl Wunsch
14	Obernberg	711	"	Josef Koranung	Maierzer, Kühn	Aug. Frick	H. Kapfenberger
15	Detigheim	2317	Detigheim	Karl, Ubrig	Wilsch, Müller	Konrad Frick	Mor. Groß
16	Chiesdorf	1212	Rastatt	Karl Ubrig	Josef Frick	Witlor Ubrig	Simon Ubrig
17	Pittersdorf	1570	Rastatt	H. Bräunig	Josef, Becker	Ant. Stroch	Schert, Obergoll
18	Rastatt	15198	Rastatt	"	Kassner	verwalter	
19	Rautental	549	Rastatt	Karl Heberling	E. Scherer	Karl Adam	Karl Heberling
20	Rotenfels	2027	Rotenfels	Wendelin Ochs	Hedinger, *Frig	W. Baumhart	Wido, Fittler I.
21	Öbblingen	583	Steinhofen	Ymbros Droll	Aug. Droll	Josef Seubhard	Verinard Wolf
22	Steinmauern	1423	Steinmauern	Job. Arch	Josef Frey	Dann. Grünbacher	Emil Grünbacher
23	Waldprechtshausen	663	Waldsch	Yndwig Raß	A. Karger	Andreas Reym	Karl, Müßler
24	Wintersdorf	915	Wintersdorf	H. A. Heckenroth	Anton Schaaß	Waltb. Kaugler	Yndwig Schaaß
25	Wärnersheim	335	Durrersch.	Yohannes Duna	Albert Wilmater	H. Schorpp I	batat
Amtsgerichtsbezirk Gerssbach.							
1	Mu. i. Murgthal	364	Weisenbach	Maurus Raß	Job. Karger	Maurus Raß	Anton Krieg
2	Bernersbach	762	"	Wilhelm Krieg	Eduard Frick	Max Wunsch	Wilsch, Stöker
3	Fordach	1847	Fordach	Josef Dietze	H. Frick, H. Frick	Reinhard Dietze	Yndwig Wils
4	brunn u. Mittelberg	278	Waltersbach	H. J. Wunderlich	Karl Arch	Hans Eßig	Verb. Parzinger

Ort.	Ort	Einw.	Postleitz.	Bürgermeister	Rathschreiber	Gemeinderath	Steuerehrbar
5	Wansbach	598	30.0	Josef Waber	Leopold Fraße	Kraus Kramer	Josef Kramer
6	Wernsbach	2804	17.8	Dskar Jung	*Gg. Schneider	Robert Beck	Augustin Mater
7	Hilbertsau	693	20.8	Adwig Meiler	Josef Palmbacher	Seitz Meiler	Reinhard Schmitt
8	Hörsen	1412	15.5	Kapmitz Seuger	G. Holzberger	L. Hochberger	Paulus Kersch
9	Langenbrunn	702	26.5	Thomas Bauer	Wart. Klump	Eugen Gerspacher	Wend. Merkel
10	Waidelbach	471	15.4	Wargell Eppie	Kongin Schiel	Leonhard Pirth	Ottogartenbacher
11	Waidelbach	1238	20.3	Wag Rieger	Job. Wittmann	Wend. Kersch	Wib. Weisger
12	Oberkrot	786	20.3	R. Peter Seisamer	K. Kraß, *Merkel	Karl Weisg I	Karl Weisg I
13	Cittenau	1889	14.0	Domin. Merkel	F. Sieb	Korrenz Göb	Karl Beck
14	Reichental	912	25.3	Fr. Langenbach	F. Simon	Nikolaus Merkel	Dominik Merkel
15	Schöbern	537	18.9	Leopold Görnung	W. S. Ullrich	G. Postl	Wol. Braunagel
16	Seibach	670	16.3	Karl Fr. Kugel	J. Bender	Johann Güten	Satob Riech
17	Straußenberg	854	16.0	Martin Wastian	Katob Schmeß	Franz Weber	Josef Krug
18	Stiefbach	1256	22.3	Karl Krieg	Andreas Raß	Edward Raß	Norrenz Grassmann
19	Weissenbach						

70,114

Amtsbezirk Südlingen (Kreis Waldshut).

Amtsverwand: H. Kapfner, Oberamtmann.
Bureaubeamte: D. Weiler, Revisor, Friedr. Schallerer, Registrator. (Eb. Reich, etam. Amalgamator.)
Bezirksamt: Dr. Eug. Kob. **Bezirksamt:** H. Meißner
Bezirksamt: Fabrik. Wb. Wald. Bürgermstr. Seuger in Südlingen, Landw. Fr. Wänslein in Göttingen, Landw. Emil Gertel in Göttingen, Bürgermstr. J. Gertel in Humber, Fabrik. Wb. Herrlich in Waldshut, Bürgermstr. J. Bannert, Wb. Wänslein in Waldshut, Konzepts. Kleinlaufenburg, Bannert, Wb. Wänslein in Waldshut.
Amtsrichter: Dr. Gg. Köhler, Gustav Pirth.
Bureaubeamte: Ad. Heintzel, Pb. Baumgärtner, Oberjustizsek. Gerichtsollstzher: Jos. Schreck und Aug. Wendl.
Notariate: Karl Hund, Weissenbach; J. Würzberger, Gerichtsschlichter, Rheinfelden; Dr. D. Geiger.

Kaufmann: Ad. Protzop, Oberinspizktor. E. Schmitt, Finanzamtmann, E. Wöppel, Kassier, Pommer, Wegemann, Bekhmer, Gög, Wecker, Finanzsekretäre.
Steuerehrbar: Fr. Gög, Finanzamtmann.
Postamt: Oberpostverwalter Rübdenberg in Kleinlaufenburg, Postverwalter E. Raß in Rheinfelden.
Postkamt: Otto Spitzmüller, Oberpostk.
Wasserkontrollant: Otto Krehlinger.
Bezirksamt: Max Gehrig.
Steuerehrbar: Wilhelm Meiler.
Kammschreiber: Ernst Friedr. Böfflinger.
Gendarmerie-Nachtmesser: Pb. Seelig.

Ort.	Einw.	Postleitz.	Bürgermeister	Rathschreiber	Gemeinderath	Steuerehrbar

Notariate: Karl, Hund, Buchenbach, J. Würzburger, Gemeindefreimeister: Emil, G. Weisinger, Gerichtsassessor, Rheinfelden: Dr. O. Geiger.

№	Ort.	Städte	Einw.	Poststellen- bezugs.	Bürgermeister.	Rathschreiber.	Gemeindefreimeister.	Stenererheber.
1	Altenbach	400	12,5	Hollingen	Andreas Bogt	Anton Thoma	S. Baumgartner	Ph. Thoma
2	Bergaltingen	276	9,8	Rickenbach	Ludwig Thoma	Job. Fromberg	Wilhelm Metzger	Andreas Bogt
3	Büdingen	574	11,9	Kleinlautenb.	Josef Wiltner	Emil Schmitz	Fr. J. Baur	Kristolin Schmitz
4	Dünner	610	11,5	Dünner	Josef Wiltner	Wolfrich Eobol	K. Fr. Huber	Job. Baumgartner
5	Harposingen	347	6,3	Murg	Korona Gersbach	Wb. Baumgartner	Fr. Huber	Ph. Baumgartner
6	Herrschried	580	17,0	Herrschried	Peter Matt	Josef Kochbrenner	Otto Hofmann	Ludwig Eickbach
7	Herrschwand	226	19,8	Herrschried	Wol. Kochbrenner	Benno Schürmer	Thomas Wakner	W. Kistenband
8	Hogsdür	326	17,3	Herrschried	Witth. Wothstein	Albert Schüble	Alex. Wakner	W. Kistenband
9	Kornberg	244	16,6	Rickenbach	J. M. Eobold	W. Strittmatter	Andr. Wiltner	Edward Metzger
10	Hollingen	419	12,4	Hollingen	Artbol. Gersbach	W. Schüble	Witth. Wothstein	W. Kistenband
11	Hütten	303	12,1	Rickenbach	Edward Metzger	Wb. Schläpfer	Andr. Wiltner	W. Kistenband
12	Karlan	1089	14,5	Buggen	Heinr. Bruggler	Wb. Schläpfer	Georg Wiltner	W. Kistenband
13	Kleinlautenb.	731	9,9	Kleinlautenb.	Ebeord. Bruggler	W. Gertis	Otto Wuch	W. Kistenband
14	Murg	1754	6,0	Murg	E. J. Föhle	*Gerbete, Moler	Witth. Wothstein	W. Kistenband
15	Niedergeretsbach	188	14,6	Herrschried	Frid. Strittmatter	Alex. Winer	Witth. Wothstein	W. Kistenband
16	Niederhof	680	9,0	Murg	Ebeord. Graf	Witth. Wothstein	Witth. Wothstein	W. Kistenband
17	Niederhambrechts	313	8,9	H-Schwärz	Heinr. Kiefer	Witth. Wothstein	Witth. Wothstein	W. Kistenband
18	Hollingen	3322	17,0	Hollingen	Adolf Senger	Witth. Wothstein	Witth. Wothstein	W. Kistenband
19	Oberhof	473	10,3	Dünner	Frank Josef Graf	Albert Graf	Witth. Wothstein	W. Kistenband
20	Oberhedingen	710	7,0	Sickingen	H. Schmitz	Witth. Wothstein	Witth. Wothstein	W. Kistenband
21	Oberschwärz	748	7,9	Brennet	Marlus Witzig	Witth. Wothstein	Witth. Wothstein	W. Kistenband
22	Oessingen	1641	6,4	Oessingen	Thomann	Witth. Wothstein	Witth. Wothstein	W. Kistenband
23	Rhina	460	8,4	Kleinlautenb.	Wb. Zimmermann	Witth. Wothstein	Witth. Wothstein	W. Kistenband
24	Rickenbach	333	10,3	Rickenbach	Josef Hofmann	Witth. Wothstein	Witth. Wothstein	W. Kistenband
25	Rippoldingen	206	4,9	Murg	Kaplan Wolzinger	Witth. Wothstein	Witth. Wothstein	W. Kistenband
26	Rhite	157	18,2	Herrschried	Johann Eoll	Witth. Wothstein	Witth. Wothstein	W. Kistenband
27	Sickingen	4577		Sickingen	Josef Trunger	Witth. Wothstein	Witth. Wothstein	W. Kistenband
28	Massbach	504	3,4	Brennet	Korona Wüzi	Witth. Wothstein	Witth. Wothstein	W. Kistenband
29	Mehrshaben	379	21,3	Herrschried	Witth. Metzger	Witth. Wothstein	Witth. Wothstein	W. Kistenband
30	Müllaringen	588	8,6	Rickenbach	Job. Wiltner	Witth. Wothstein	Witth. Wothstein	W. Kistenband

22,826

Amtsbezirk St. Blasien (Kreis Waldshut).

Amtsvorstand: Max Seb. Oberamtmann.
 Bureaubeamte: W. Kiefer, Revisor. Wilhelm Seiler, Registrator. Eb. Metz, etam. Amtsaktuar.
 Bezirksarzt: Dr. Otto Kaufmann.
 Bezirkskierarzt: Hans Grebe.
 Kaiser, Ratshreiter in Bernau, Johann Vogelbacher, Gemeindevat in Tiefenbühlern, Leopold Deng, Bürgermeister in Wobbadingen, Benjamin Wolfaller, Steuerreheber in Blasiwald, Joseph Schmidl, Bürgermeister in Loblmoos.
 Amtskrieger: Friedrich Weidelt.

Bureaubeamte: W. Wallefer, Justizsekretär. D. Alsb, etam. Justizaktuar.
 Gerichtsvollzieher: S. Schütt. Notariat: R. Seeger.
 Finanzamt: Joh. Keller, Oberkassendirektor. A. Söll, Kassier. D. Müller, K. Kraut, Finanzsekretär.
 Postämter: St. Blasien: H. P.B. Oberpostsekretär. Schlußsee Karl Metlich, Oberpostsekretär. Loblmoos: Ad. Gub, Oberpostsekretär. St. Hamm. Straßenmeister: Heinrich Krampf, Loblmoos Wärfte. Kammermeister: Alb. Will. Gendarmen-Wachmeister: Chr. Rehm.

Ort.	Einwohner	Poststellen	Bürgermeister.	Ratshreiter.	Gemeinderächner.	Steuerreheber.
1 Baumstamm	436	9,4	Karl Jehle	K. Mutter, Jehle	Wilhelm Kaiser	W. Baumgartner
2 Bernau	1275	9,7	Josef Mayer	Heinrich Kaiser	Karl Kaiser	Hptl. Köppler
3 Blasiwald	312	4,2	Friedr. Schwarz	Fr. Meßler	Konrad Pfahler	Benj. Wolfaller
4 Kärnten	550	3,9	Karl Bogelbacher	Karl Böghler	Adolf Morath	Josef Huber
5 Höhenstamm	343	7,1	Richard Kaiser	Korenz Schmidl	Fr. Baltschweiler	Fr. Baltschweiler
6 Gung	406	7,4	August Schänble	Christl. Kaiser	Joh. Schmidl	Matt. Pfalzacher
7 Munneneich	195	9,4	Friedr. Oberst	Friedrich Ebner	Wincenz Ebner	J. Mendenberger
8 Munneneich	485	9,5	Adolf Wagner	Edvard Wild	Keter Kaiser	Kudwig Rogg
9 St. Blasien	1887	11,1	Edvard Wanoth	Herm. Wolfbacher	Julius Kaiser	Karl Blagale
10 Schlagen	390	14,0	Josef Jehle	S. Mungenberger	Otto Dörflinger	J. Mendenberger
11 Schlagen	578	14,0	Edvard Wanoth	Morath, Schmidl	Wido Schläpfer	Herm. Steinert
12 Tiefenbühlern	340	11,4	S. Steinerbruner	Joh. Föllinger	Ant. Baumgartner	S. Freudenig
13 Loblmoos	1488	13,8	Josef Schmidl	Josef Wöhrler	Leo Gbrie	Michael Strahle
14 Hlberg	316	6,4	Ketich. Kaiser	Her. Wöhrler	Fr. Kattelwandler	Karl Kaiser
15 Munneneich	272	13,8	S. Freudenig	Hermann Dietzsch	Wido. Pierchogen	Karl Kaiser
16 Munneneich	275	5,6	Friedrich Kaiser	Emil Herr	Rudolf Gailer	Julius Schmidle
17 Wobbadingen	322	12,7	Leopold Deng	Wend. Schänble	Josef Leber	H. J. Deng
						9.750

Amtsbezirk Schönau (Kreis Lörrach).

Amtsvorstand: W. Krißfelder, Oberamtmann

Amtsbezirk Schönau (Kreis Lörrach).

Amtsvorstand: A. Fritzsche, Oberamtmann.
Bureaubeamte: A. Kirchbauer, A. Hinf. Reuß, A. Eiger, Requisition. Adolf Feßmann, etatim. Amtskassier.
Bezirksamst: Dr. W. Rieger.
Bezirksamst: A. Spang.

Bezirksamst: Herr. Falter, Fabrikant in Zell, Joh. Kiefer, Lagenwirt in Schönan, Karl Kiefer, Bürgerm. in Lobnau. Joh. Wollsch, Bürgermeister in Wessbach, Gustav Kaiser, Fabrik. in Schönan, Joh. Schubnell, Gemeinder. in Lobnau.

Amtsrichter: Guao Engle.

Bureaubeamte: Albert Buch, Postinspektör.

Verwaltung: Friedrich Vollsteher: Mich. Schaf. Postarzte: A. Schmitzer. Zell t. M.: W. Richter. Ziechenamst: A. Wolf, Oberingen, Pflanzhofschätz. Postämmer: Schönan. Wessl. Postkontrollier. Lobnau. **Bezirksbeamte:** Karl Engler in Schöppheim. **Strassenmeister:** Fr. Neudt. **Kammermeister:** Joh. Blaut. **Gendarmerie-Nachmeister:** Fr. Reisinger.

Ort	Q r t.	1900	1901	1902	1903	Postbestell- bezirt.	Bürgermeister	Rathschreiber	Gemeinberechner	Steuerheber
1) Welsberg		242	273	304	335	Zell t. M.	Hermann Strich	Otto Weyer	Ferd. Koerer	K. Aug. Süterle
2) Wessl. Weg		351	381	412	443	Wessl. Weg	Roman Dietzsch	A. Reiss	Gerhard Eick	Roman Dietzsch
3) Wessl. Weg		351	381	412	443	Schönan	Emil Wehringer	A. Eg. Maier	Wesibert Walliser	Johann Walliser
4) Wessl. Weg		351	381	412	443	Wessl. Weg	Joh. Pfostig H.	Kaber Kiefer	Friedrich Hül	Adolf Philipp
5) Wessl. Weg		351	381	412	443	Wessl. Weg	Androg. Kappeler	Johann Böhrer	Heinrich Thoma	Joh. Karl Kiefer
6) Wessl. Weg		351	381	412	443	Lobnau	Abolf. Kunz	Karl Fr. Becker	Joh. Gerspacher	Emil Kunz
7) Wessl. Weg		351	381	412	443	Wessl. Weg	Joh. Gerspacher	Gebh. Feigmann	Josef Philipp	Aug. Kangerdorf
8) Wessl. Weg		351	381	412	443	Schönan	Alwin Marterer	Johann Maier	Johann Böhrer	Johann Schimmel
9) Wessl. Weg		351	381	412	443	Wessl. Weg	Wilhelm Seger	Otto Schmidt	Emil Marterer	Lois Böhrer
10) Wessl. Weg		351	381	412	443	Wessl. Weg	Heinrich Thoma	Andreas Roth	Josef Bettler	Leander Schöndle
11) Wessl. Weg		351	381	412	443	Wessl. Weg	Kurt Kiefer	Wißler, Berberich	Karl Müller	Heinrich Thoma
12) Wessl. Weg		351	381	412	443	Wessl. Weg	Joh. Jakob Senn	Karl Fr. Hial	Hermann Wob	Joh. Wolf Senn
13) Wessl. Weg		351	381	412	443	Wessl. Weg	Gotthob Kiefer	Abolf. Bettler	Seyss Herzog	Emil Bettler
14) Wessl. Weg		351	381	412	443	Wessl. Weg	J. H. Wähler	Abolf. Thoma	Johann Weiss	Albert Meisel
15) Wessl. Weg		351	381	412	443	Wessl. Weg	Andreas Philipp	Karl Kiefer	Diethrich Fröh	A. Kangerdorf
16) Wessl. Weg		351	381	412	443	Wessl. Weg	Johann Engle	Karl Fr. Thoma	Leopold Kiefer	Johann Engle
17) Wessl. Weg		351	381	412	443	Wessl. Weg	Kudolf Vogel	"Böhrer u. Kunz	Leopold Kiefer	Johann S. Reiss
18) Wessl. Weg		351	381	412	443	Wessl. Weg	Joh. Wähler	A. Steindrumer	Johann Blaut	Emil Wehringer
19) Wessl. Weg		351	381	412	443	Wessl. Weg	Konrad Pfug	Hins Schmidt	Joh. Rep. Reiss	Konrad Pfug
20) Wessl. Weg		351	381	412	443	Wessl. Weg				

Ort	Q r t.	Stellen	Quadratmeter	Postfahllbezirk	Bürgermeister	Rathschreiber	Gemeinberechner	Steuereheber
21	Schönan	2487	7,6	Lodnan	R. O. Keller	Kom. Werberich	Otto Fieger	Wilh. Bunsch
22	Schönanberg	535	13,9	Schönanberg	Eduard Mühl	Konstant. Mühl	Ed. Fierger	Konstantin Mühl
23	Wienfeld	381	2,6	Wienfeld	Adolf Parterer	Job. G. Maier	Arnold Karle	Emil Böbber
24	Wienbach	207	2,3	Schönan	Thomas Straß	Anton Gelb	M. Zimmermann	Emil Böbber
25	Wienchen	514	8,9	Wienchen	Leo Wäfl	Edvard Schmidt	Gustav Klingele	Otto Gutmann
26	Söll i. W.	3655	11,7	Söll i. W.	Fr. Steinmann	Geiger, Böbber	Gustav Albrecht	Jakob Gärtle

16,501

Amtsbezirk Schopfheim (Kreis Waldshut).

Amtsvorstand: Dr. Friedrich v. Seibert, Oberamtmann.
Beisitzer: Dr. Franz Wasthoff, Oberamtsrichter.
Warenbeamte: Dr. Strohaner, A. Walter, Justizsekretär.
Notariate: Karl Justhofen (1) und Franz Köhle (2).
Steuereinkünfte: Weber.
Sanitätsrat: R. Kopp, Oberarzt.
Sanitätsrat: A. Köbber, Bezirksgeometer; R. Winger.
Kammergeister: A. Köbber, Wilh. Haas in Wiesler.
Landwirthschaftsamt: Ludwig Rheinhard.
Landwirthschaftsamt: Jakob Ubrich.

Ort	Q r t.	Stellen	Quadratmeter	Postfahllbezirk	Bürgermeister	Rathschreiber	Gemeinberechner	Steuereheber
1	Waldshut	410	7,7	Waldshut	Emil Klitschke	D. Bühlmann	Walter Bach	G. Platt
2	Waldshut	244	19,0	Waldshut	J. S. Thal	Job. Fr. Wehler	Job. Herrmann	J. Fr. Wehler
3	Waldshut	851	4,9	Waldshut	Alf. Thal	Otto Schmid	R. Pachtbender	R. Schär
4	Waldshut	388	1,8	Schopfheim	Ernst Fr. Greiner	Jakob Reiser	Fr. Blum	J. G. Greiner
5	Waldshut	308	10,2	Waldshut	R. Verntsch	Fr. Fröhle	Fr. Wehler	Fr. Wehler
6	Waldshut	219	20,1	Zegernau	Alf. Ruttler	Weiß	J. G. Leng	Fr. Wehler
7	Waldshut	371	15,4	Schopfheim	Jak. Friedr. Schmid	Gustav Schmid	Ernst Fr. Thal	Job. Fr. Wehler
8	Waldshut	100	5,7	Schopfheim	J. Fr. Gantner	Aug	Sänger	R. Fr. Wehler

9	Waldshut	2028	1,6	Schopfheim	Konst. Kraft	Friedr. Schopfheim	Wilh. Klemm	Thomas Schöner
10	Waldshut	752	13,0	Schopfheim	Aug. Meier	Fr. Sutter	R. Sutter	R. Fr. Wehler
11	Waldshut	470	9,7	Schopfheim	Fr. Schöne	Fr. Schöne	Wilh. Schöne	Job. Wehler
12	Waldshut	657	8,0	Schopfheim	Fr. Schöne	Fr. Schöne	Wilh. Schöne	Job. Wehler

Badischer Geschäftskalender.

6 Eibensburg	219	201	Zegernau	Alb. Kuttler	Wulf Schmittheil	J. G. Leng	2088	1,6	Februan	Georg Krafft	Fried. Schoppin	Wulf. Klemm	Thomas Schäfer
7 Eibensburg	371	154	Schlichtensg.	Jat. Friedr. Egin	Gustav Schmittheil	Ernst Fr. Meif	752	13,0	68 Meier	J. G. Sutter	J. G. Sutter	R. Sutter	R. F. Brunnlin
8 Entenstein	100	5,7	Entenstein	J. F. Gärtner	3. F. Gärtner	R. Fr. Meif	470	9,0	W. Schöne	Alb. Geiger	Alb. Geiger	W. Schöne	August Egin
9 Wehrhan	2078	7,8	2078	2078	2078	2078	87	4,4	W. Schöne	Alb. Geiger	Alb. Geiger	W. Schöne	Alb. Geiger
10 Wehrhan	752	13,0	752	752	752	752	1247	4,4	W. Schöne	Alb. Geiger	Alb. Geiger	W. Schöne	Alb. Geiger
11 Wehrhan	470	9,0	470	470	470	470	345	3,3	W. Schöne	Alb. Geiger	Alb. Geiger	W. Schöne	Alb. Geiger
12 Wehrhan	657	8,0	657	657	657	657	1947	3,0	W. Schöne	Alb. Geiger	Alb. Geiger	W. Schöne	Alb. Geiger
13 Wehrhan	1247	4,4	1247	1247	1247	1247	571	9,1	W. Schöne	Alb. Geiger	Alb. Geiger	W. Schöne	Alb. Geiger
14 Wehrhan	345	3,3	345	345	345	345	228	4,4	W. Schöne	Alb. Geiger	Alb. Geiger	W. Schöne	Alb. Geiger
15 Wehrhan	1947	3,0	1947	1947	1947	1947	336	5,9	W. Schöne	Alb. Geiger	Alb. Geiger	W. Schöne	Alb. Geiger
16 Wehrhan	571	9,1	571	571	571	571	318	11,9	W. Schöne	Alb. Geiger	Alb. Geiger	W. Schöne	Alb. Geiger
17 Wehrhan	228	4,4	228	228	228	228	386	5,9	W. Schöne	Alb. Geiger	Alb. Geiger	W. Schöne	Alb. Geiger
18 Wehrhan	336	5,9	336	336	336	336	386	11,9	W. Schöne	Alb. Geiger	Alb. Geiger	W. Schöne	Alb. Geiger
19 Wehrhan	318	11,9	318	318	318	318	3940	11,0	W. Schöne	Alb. Geiger	Alb. Geiger	W. Schöne	Alb. Geiger
20 Wehrhan	386	5,9	386	386	386	386	3825	9,8	W. Schöne	Alb. Geiger	Alb. Geiger	W. Schöne	Alb. Geiger
21 Wehrhan	386	11,9	386	386	386	386	281	2,3	W. Schöne	Alb. Geiger	Alb. Geiger	W. Schöne	Alb. Geiger
22 Wehrhan	3940	11,0	3940	3940	3940	3940	612	16,2	W. Schöne	Alb. Geiger	Alb. Geiger	W. Schöne	Alb. Geiger
23 Wehrhan	281	9,8	281	281	281	281	584	6,9	W. Schöne	Alb. Geiger	Alb. Geiger	W. Schöne	Alb. Geiger
24 Wehrhan	3825	7,8	3825	3825	3825	3825	423		W. Schöne	Alb. Geiger	Alb. Geiger	W. Schöne	Alb. Geiger
25 Wehrhan	281	9,8	281	281	281	281			W. Schöne	Alb. Geiger	Alb. Geiger	W. Schöne	Alb. Geiger
26 Wehrhan	612	2,3	612	612	612	612			W. Schöne	Alb. Geiger	Alb. Geiger	W. Schöne	Alb. Geiger
27 Wehrhan	584	16,2	584	584	584	584			W. Schöne	Alb. Geiger	Alb. Geiger	W. Schöne	Alb. Geiger
28 Wehrhan	423		423	423	423	423			W. Schöne	Alb. Geiger	Alb. Geiger	W. Schöne	Alb. Geiger

22,880

Amtsbezirk Schwellingen

Amtsvorstand: Dr. Karl Thal, Geh. Reg.-Rat.
 Bureaubeamte: G. A. Vohn, Revisor. W. Smelin, Ober-
 verwaltungsreferent. G. Dolland, etaim. Amisaktuar.
 Bezirksarzt: Dr. A. Heurich, Medizinalrat.
 Bezirksräte: Rudolf Gershard in Schwellingen, Claus in
 Kettingen, Armbuster in Allschheim, Auer in Gocken-
 heim, Vindner in Brühl, Trunt in Pfanzlath, Ernst Dhn
 in Schwellingen.
 Amtsrichter: Dr. Th. Hofmann, Oberamtsrichter, Dr. E.
 Arnold, Amtsrichter.

Amtsbezirk Mannheim

Bureaubeamte: A. Köhler, W. Ulrich, A. Freyhöfer,
 Justizreferent. Fr. Schläger, etaim. Justizaktuar.
 Notariate: Dr. A. Gerber, Gockenheim; Dr. Aug. Fröh-
 lingsamt; Karl Kestler, Oberkennerinspektor. W.
 Brühl, F. Kling, Gg. Wipflinger, Finanzreferent.
 Steuerkommisär: G. Kern, Oberkennerinspektor.
 Hauptkontrolleur: G. Körner, Forstmeister.
 Straßmeister: Rud. Kammermeister, König.
 Gendarmenmeister: Hermann und Nagel.

Ort.	Postbest.- bezirk.	Bürgermeister.	Rathshelber.	Gemeinberechner.	Stenererheber.
1. Müllingheim	13.1	Ferd. Stephan	Gary u. *Zuauer	Matth. Buhn	Ferd. Engelthorn
2. Brühl m. Wörschhof	2884	Wittholtz	Schrittmann	Matth. Wöhr	Josef Bläß
3. Gdingen	2521	J. & Ding II	Kunzelmeit	Ph. Wader II	Josef Riebel
4. Friedrichsh.	2324	Josef. Dehnst IV	Dr. Kolb	David Reiz	Sebbh. Reibig
5. Gudenheim	7098	Martin Schöh	Dr. Braun. *Gantner	S. Klammer	Theodor Traher
6. Ketsch	2945	K. Strauthaus	Georg Pfister	Anton Simbad	Josef Rupp III
7. Reulshheim	2033	Satob Rupp III	Bergel, *Zehner	C. Wiskauer V	Witth. Wölffe
8. Ottersheim	3076	Philipp Braun II	Peter Weber IV	Peter Weber II	Anton Schwemmer
9. Runkelsh.	4321	P. Helmating	Zeiber, *Reidig	J. & Geb	Frz. Madermeyer
10. Reilingen	2680	Reilingen	Es. Schell	Josef Unglent	Frz. Madermeyer
11. Schwellingen	7875	Schwellingen	*Reichert, Frey	Fr. Jos. Schilling	Theobald Weiß
	41,035				

Amtsbezirk Sinsheim (Kreis Heidelberg).

Amtsverwand: August Maier, Oberamtmann.
Bureaubeamte: A. Kaspf, Oberrevisor, J. u. Lang, Revif.
 S. Schwbe, Oberrevif., Est. R. Weich, etam. Amtsasthau.
Bezirksarzt: Dr. R. Riekerer, Med.-Rat. **Bezirksasthau-
 arzt:** Dr. Fr. Bruch in Heudorfshofheim.

Bezirkskassier: Karl Widmer.
Bezirksräte: Rentammann Weder in Grombach, Siegelei-
 beher Herr Doll in Reichen, Gutsherr Wiering auf Schloß
 Reulshaus, Direkt. Wittmann in Raibshof, Hirchwart Landes
 in Grottersheim, Landwirt Kautz in Grottsstadt, A. Ruppert in
 Heudorfshofheim, Bürgermeister Engelhardt in Hossenheim,
 Kaufmann J. Kaubitz in Sinsheim, Rentammann Weder.

Amtsrichter: Otto Grein, Oberamtsrichter. Karl Siegler,
 etam. Justizastuar.
Bureaubeamte: K. Kech, Justizastuar.
Rotarariate: Dr. G. Sprennolow (1), Germ. Schick (2).

Finanzamt: Ph. Weidner, Oberkassier.
Steuerverwaltung: R. Josef, Heudorfshofheim; St. Weining,
 Steuerverwaltung; Aug. Weisler, Oberkassier; W. Wölff,
 Steuerverwaltung; Sinsheim; R. Sack, Oberkassier, Heudor-
 shofheim; W. Böler, Oberkassier.
Satzungsausschuss: Kappenan; Witt. Land, Bergnat. Sch. Siegel,
 Weidmann, Finanzkassier.
Wahlkontrolle: J. Guber. **Bezirksgeometer:** basat.
Strassenmeister: J. Rothenthaler, Heudorfshofheim; P. Blaser,
Kaminsegermeister: A. Haller, Heudorfshofheim; D. Kautler,
Gendarmerie-Wachmeister: Konr. Fritzel, Har. Ob.-W.
 Heudorfshofheim; Joh. Sidler,
 Amtsgewerke Heudorfshofheim.
Amtsrichter: Ludw. Fessel.
Bureaubeamte: W. Gerold, Justizastuar.
 W. Schilling, Justizastuar.
Gewerksvollzieher: G. Unglthmann. **Rotariat:** Stuber.

Ort.	Postbest.- bezirk.	Bürgermeister.	Rathshelber.	Gemeinberechner.	Stenererheber.
1. Müllingheim	13.1	Ferd. Stephan	Gary u. *Zuauer	Matth. Buhn	Ferd. Engelthorn
2. Brühl m. Wörschhof	2884	Wittholtz	Schrittmann	Matth. Wöhr	Josef Bläß
3. Gdingen	2521	J. & Ding II	Kunzelmeit	Ph. Wader II	Josef Riebel
4. Friedrichsh.	2324	Josef. Dehnst IV	Dr. Kolb	David Reiz	Sebbh. Reibig
5. Gudenheim	7098	Martin Schöh	Dr. Braun. *Gantner	S. Klammer	Theodor Traher
6. Ketsch	2945	K. Strauthaus	Georg Pfister	Anton Simbad	Josef Rupp III
7. Reulshheim	2033	Satob Rupp III	Bergel, *Zehner	C. Wiskauer V	Witth. Wölffe
8. Ottersheim	3076	Philipp Braun II	Peter Weber IV	Peter Weber II	Anton Schwemmer
9. Runkelsh.	4321	P. Helmating	Zeiber, *Reidig	J. & Geb	Frz. Madermeyer
10. Reilingen	2680	Reilingen	Es. Schell	Josef Unglent	Frz. Madermeyer
11. Schwellingen	7875	Schwellingen	*Reichert, Frey	Fr. Jos. Schilling	Theobald Weiß

Ort.	Einw.	Postle- Dist.	Bürgermeister.	Rathschreiber.	Gemeindevorsteher.	Stenerverheber.
1. Badstätt	296	Badstätt	Kudw. Hauger	Hd. Hauger	Ferd. Bivinkel	Gv. Glasbrenner
2. Bockstätt	110	Kirchardt	Wilhelm Kubi 2	Wilhelm Wolf	Mat. Scherger	(I. Kirchardt)
3. Daisbach	584	Reichenstein	Leont. Schmitt 2	G. Glasbrenner	G. Goller	D. Birkhardt
4. Dühren	865	Bühlren	Hd. Brehm	Korenz Kressler	H. Pfleischer	Fr. Schmitt
5. Eichersheim	832	Eichersheim	Fried. Ries	Fr. Het. Waibel	Hil. Jenne	Friedr. Ries
6. Gieselsbach	1383	Gieselsbach	Martinus Radstille	H. Schmeider	L. Radstille	J. Gerdtel II
7. Grombach	653	Grombach	Engelb. Nowinkel	Josef Hgmann	Adert Frank	Josef Hgmann
8. Gilsbach	1265	Gilsbach	Johann Keller	Joh. Gilmann	Hd. Bucher	Wih. Seuffelber
9. Guffenheim	1528	Guffenheim	Ad. Engelsbach	Hd. Gilmann	Hd. Kirch	Karl Mertel
10. Kirchardt	1339	Kirchardt	Rudwig Wenz I	H. Menold	Emmed Klein	Josef Hübler
11. Michelsfeld	1415	Michelsfeld	Friedrich Jenne	J. Bredt, Admel	J. J. Kattermann	Jacob Bredt
12. Nappentau	1564	Nappentau	H. Freudenberger	Karl Stöcker	K. Freudenberger	Valentin Kläger
13. Neichen	1077	Neichen	Joh. Kupp	Wih. Kouny	E. Kubi	Gg. Herrmann
14. Noyrbach	715	Noyrbach	H. Grab	Werr	J. Schälder	Karl Grab
15. Sinsheim	3327	Sinsheim	Adam Speiser	Schid, Gög	Albert Hofmann	W. Schmitt
16. Steinsfurt	1418	Steinsfurt	Philipp Steiner	Frd. Eiermann	Heinrich Fischer	Georg Berberich
17. Truchlingsen	327	Truchlingsen	Jaf. Hauger	Friedr. Wör	vakat	Friedr. Wör
18. Waldangeloch	989	Waldangeloch	Gg. P. Hagemair	Emil Admel	Johann Brehm	Wih. Hagemair
19. Weiler	991	Weiler	August Kisch	Mat. Spengler	H. Warber	J. Klein
20. Zugenhausen	972	Zugenhausen	H. Sigmair	H. Kirich	Karl Gnaß	Frans War

Amtsgerichtsbezirk Neckarbischofsheim.

1. Adersbach	411	Sinsheim	Hil. Albert	Gg. Humberger	Hd. Sacher	Georg Bivinkel
2. Barget	630	Barget	Gg. Brenner	Wih. Schreidert	Fr. Röhig	Simon Biegler
3. Griesbach	441	Grombach	Martin Glähe	Karl Schmeider	H. Admelle	Martin Glähe
4. Grombach	1214	Grombach	Joh. Grog	Wilhelm Wolf	Sustab Wolf	Adam Seel
5. Gylselbrunn	1086	Egelbrunn	Adam Braun	Wih. Schwaefler	Gg. Braun	Christian Dinkel
6. Gieselsbach	413	Gieselsbach	Geß	Adam Bels	Jacob Peter	Georg Leimberge
7. Hallsbach	242	Steinsfurt	Karl Lepp	Adam Bels	Adam Bering	Adam Bels
8. Helmshadt	1122	Helmshadt	H. Bauer	Gg. Weiler	Hd. Reichard	R. Braun
9. Neckarbischofsheim	1542	Neckarbischofsheim	H. Neuwirth	Philipp Albrecht	H. Geier	Fr. Schäfer
10. Reidenheim	856	Reidenheim	Carl Biegler	H. Grab	Rudwig Olbert	H. Winkelmann

Bureaubeamte: s. auch, Sinsheim. Amt. Sinsheim.
 etorn. Justizrat: Gg. Walter.
 Gerichtsvollzieher: Gg. Walter.
 Notariate: Dr. G. Spremann (1), Fern. Schid (2).

Ort.	Seelen	Quadrat- Mittel	Postbestell- bezirt.	Bürgermeister.	Rathschreiber.	Gemeinberechner.	Steuereheber.
11 Oberimmern	913	13.5	Oberimmern	Jacob Wapel	Jh. Wapel	Joel Wapel	Jh. Wapel
12 Reichartsbaufen	889	14.3	Reichartsbaufen	Philipp Hauch	Seb. Siemann	R. Fr. Schilling	Jh. Geiß
13 Zeigelsbach	896	17.8	Zeigelsbach	Ug. Wagenbach	Wern. *Gräppl	R. Fr. Hoffmann	W. Stamm
14 Unterimmern	510	11.7	Reichartsbach	J. Reichartsberger	Johann Weiß 2	Adam Weber	J. Reichartsberger
15 *Waldstätt	1971	63	Waldstätt	Aug. Wacker	J. Jahn, A. Jahn	Karl Steiner	J. Jahn
16 Wolfenberg	233	17.2	Wolfenberg	Ug. Brande	Fr. Knäppl	Karl Steiner	Simon Steiner
17 Wagenbach	55		St. Michaelsb.	Herrmann, Stb.		Aug. Geiß	J. Obergimpert

34,984

Amtsbezirk Staufen (Kreis Freiburg).

Amtsverwand: Karl Ursberger, Oberamtmann.
Bureaubeamte: G. A. Hoch, Revisor. Fr. Herweg, etam.
 Amtskantuar.

Bezirksarzt: Dr. Chr. Barth

Bezirksräthe: Karl Gantler in Krozingen.

Bezirksräthe: Ad. Bunninger, Bürgermeister in Kirchhofen,

Arthur Krieger, Oekonom in Döttingen, Franz Haber Kriegerer,

Probatier in Staufen, Josef Singler, Fenzhändler in

Krozingen, Fr. Zeller in Haulen, Karl Reich in Hartheim,

Andw. Bachmann in Petersheim, Karl Pfefferle in Ober-

münsterthal.

Amtsrichter: Dr. Karl Kraemer, Oberamtsrichter.

Bureaubeamte: Gottl. Watsch, Justizsekretär. A. Andlauer,

etatmäßiger Justizkantuar.

Gerichtsvollzieher: Karl Freizeis

Notariate: Hermann Huber, Krozingen; A. Haber.

Steuereinkommnisse: Fr. Herrmann, Fenzkammantmann.

Postämter: Stationen I: Gutmann, Postmeister. Staufen II:

A. Klingmann, Oberbrüter.

Wankontrollen: G. Sutterle in Mühlheim.

Wegbauingenieur: Ferd. Pfanz, Obergemeiter.

Wegbauingenieur: G. Kauter.

Kaminfegermeister: G. Pfeifer, Pötersheim; Alf. Gbätr.

Gendarmenmeister: Joh. Kdnninger.

Ort.	Seelen	Quadrat- Mittel	Postbestell- bezirt.	Bürgermeister.	Rathschreiber.	Gemeinberechner.	Steuereheber.
1 Hüllbrachen	335	3.5	Hüllbrachen	J. Wöhlinger	Richard Wöhliger	Aug. Schmeppner	Moritz Wöhliger
2 Stungen	692	7.5	Krozingen	J. Kammerer	Ferdinand Wilt	Wilhelm Wöhliger	Richard Wöhliger
3 Hüllbrachen	647	7.8	Anton Schwabinger	Anton Schwabinger	G. Schmauß	Leobold Wiesler	Leobold Wiesler
4 Hüllbrachen	419	4.3	Krozingen	Arthur Krieger	G. Schmauß	G. Hüb	Leobold Wiesler
5 Döttingen	229	9.5	Döttingen	Arthur Krieger	Fr. St. Staudin	G. Hübner	Leobold Wiesler
6 Hüllbrachen	1048	4.5	Hüllbrachen	Arthur Krieger	Fr. St. Staudin	Arthur Krieger	Leobold Wiesler
7 Hüllbrachen	651	6.3	Pötersheim	J. Reb. Wacker	Arthur Krieger	Arthur Krieger	Leobold Wiesler
8 Hüllbrachen	246	9.8	Krozingen	W. Rindler	Edward Pfeifer	Gabr. Pfaffer	Leobold Wiesler
9 Hüllbrachen	134	9.9	Staufen	W. Gerber	G. Schmauß	Fr. Wattermann	Leobold Wiesler

1	2	3	4	5	6	7	8	9	10	11	12	13	14	15	16	17	18	19	20	21	22	23	24	25	26
1	2	3	4	5	6	7	8	9	10	11	12	13	14	15	16	17	18	19	20	21	22	23	24	25	26
1048	651	246	134	745	379	695	117	838	1377	56	58	1388	487	1177	107	184	66	938	247	125	370	1788	670	1864	269
1048	651	246	134	745	379	695	117	838	1377	56	58	1388	487	1177	107	184	66	938	247	125	370	1788	670	1864	269
1048	651	246	134	745	379	695	117	838	1377	56	58	1388	487	1177	107	184	66	938	247	125	370	1788	670	1864	269

18210

Amtsbezirk Stodach

Verwalter: Dr. Friedrich Rieg, Oberamtmann.
Bureaubeamte: August Schmidt, Major, Ludw. Koch,
 Bezirksrat, Carl Heber, ständiger Amtsathn.
Bezirksamte: Dr. Fr. Koberg, Weidmair.
Bezirksamte: Sparrthaler, Sorg, Kaufmann, Moler, Stodach,
 Bürger, Weber, Bobman, Bürgerm., Schalkhutte, Müb-
 lingen, Gemeinderat, Kugel, Steißlingen, Gohmert, Fuchs,
 Kenderl, Randwirth, Pest, Guggenbanjen.
Amtsrichter: Emil Baumgartner.
Bureaubeamte: Wirt, Knapp, Justizretär, A. Keumer,
 ständiger Amtsathn.

Amtsbezirk Staufen

Verwalter: Dr. K. Schmid (2).
Bureaubeamte: Dr. Fr. Fuchs, Oberkammerhacker, Fr. J. Dietrich,
 Ad. Waldin, Finanzretär.
Bezirksamte: Julius Weder.
Steuerrath: Karl Boos.
Verwalter: Dr. Schick, Oberförster, Hieronimus, Forstmann,
 Baukonstruktoren: Thad. Wähler.
Bezirksamte: Karl Bockel.
Verwalter: Th. Zuber.
Bureaubeamte: Major in Stodach, Köhlinger in Weisingen,
 Gendarmerie-Bezirksamte: Jol. Fohler.

1	2	3	4	5	6	7	8	9	10	11	12	13	14	15	16	17	18	19	20	21	22	23	24	25	26
1	2	3	4	5	6	7	8	9	10	11	12	13	14	15	16	17	18	19	20	21	22	23	24	25	26
1048	651	246	134	745	379	695	117	838	1377	56	58	1388	487	1177	107	184	66	938	247	125	370	1788	670	1864	269
1048	651	246	134	745	379	695	117	838	1377	56	58	1388	487	1177	107	184	66	938	247	125	370	1788	670	1864	269
1048	651	246	134	745	379	695	117	838	1377	56	58	1388	487	1177	107	184	66	938	247	125	370	1788	670	1864	269

Ort.	Ort	Bevölkerung	Quadratmeilen	Postbestellbezirk	Blüthenmeister	Rathschreiber	Gemeindevorsteher	Steuereinzahler
1	Heuren a. d. Wadh	365	14,8	Stungen	Franz Hubmann	H. Wertmeister	Ferd. Feuerlein	Felix Mattes
2	Wobman	815	9,6	Wobman	Karl Weber	Karl Gumbler	Jacob Schack	Georg Hun
3	Eigeltingen	884	10,5	Eigeltingen	H. Drilling	Justus Martin	Richard Martin	G. Schönmader
4	Wahlmies	469	5,7	Wahlmies	Karl Kempf	August Kuppel	Engelb. Unold	Wit. Manz
5	Wahlmies	188	10,0	Wahlmies	Hilar. Niedmaier	Jos. Spöcker	Mathias Schamb	Peter Krenner
6	Wahlmies	182	8,7	Wahlmies	Karl Erader	Kaver Kistke	Matthias Keim	Mathias Huch
7	Wahlmies	535	10,0	Wahlmies	Andr. Müller	Adwig Keim	Anton Keim	Franz Keim
8	Wahlmies	300	1,6	Stodach	Fugo Handlofer	Krippel, Handlofer	Anton Gappeler	Fugo Handlofer
9	Wahlmies	534	5,3	Wahlmies	Johann Herzog	Alex. Gerpacher	Hermann Mayer	Johann Herzog
10	Wahlmies	334	14,1	Wahlmies	H. Dreutingen	J. W. Dreutingen	Roman Kemmer	H. F. Fritsch
11	Wahlmies	817	6,5	Wahlmies	Hermann Ott	Wolff Sulger	Th. Rothemburger	H. F. Fritsch
12	Wahlmies	295	4,5	Wahlmies	Mathias Keller	Johann Schöff	Wolff Gahr	Johann Anapp
13	Wahlmies	459	7,7	Wahlmies	Anton Kemler	Albert Wolk	Wendelin Will	Ferdinand Schacht
14	Wahlmies	277	11,2	Wahlmies	Karl Otto Hehle	Justus Wühl	Mathias Gabele	Amannschäuble
15	Wahlmies	516	9,5	Wahlmies	Agnes Schäuble	Severin Guber	Johann Meiß	Amannschäuble
16	Wahlmies	704	6,9	Wahlmies	Jos. Köfler	Justus Rauch	Wingans Jäger	Julius Rauch
17	Wahlmies	770	5,1	Wahlmies	Anton Stutz	D. Wüggenschauer	Ed. Stieger	Fern. Seeger
18	Wahlmies	489	7,9	Wahlmies	Stefan Stumpf	Wit. Frittsch	Jos. Stenmer	Kab. v. Briel
19	Wahlmies	291	5,9	Wahlmies	Johann Dentler	Wolb. Manogg	Kab. Martin	Wolb. Manogg
20	Wahlmies	246	10,6	Wahlmies	Anton Müller	Katob Herz	Gerhard Bach	Wolb. Herz
21	Wahlmies	263	10,9	Wahlmies	Jos. Müller	W. Sommeringer	H. G. Eitenhardt	Anton Müller
22	Wahlmies	117	8,7	Wahlmies	Konrad Pfister	Heinr. Kistke	Math. Wosch	(f. Wahlmies)
23	Wahlmies	823	15,3	Wahlmies	Job. Kohl	Job. Gloder	Heinrich Müller	Hermann Winter
24	Wahlmies	543	10,0	Wahlmies	Karl Singer	Witb. Fieberle	Severin Weber	Witbel Weber
25	Wahlmies	1809	10,4	Wahlmies	Karl Walder	Th. Kad. Bigling	August Will	August Lehn
26	Wahlmies	2630	14,0	Wahlmies	Lois Schöbeler	Martin Künfle	Witbel Graf	Wilhelm Graf
27	Wahlmies	686	6,1	Wahlmies	Herm. Schack	Roman Schack	Johann Mayer	Johann Kreutzer
28	Wahlmies	132	11,4	Wahlmies	Julian Forster	H. Schauermann	Jos. Ellensohn	Adam Kramer
29	Wahlmies	395	8,9	Wahlmies	Wolb. Wöhl	Wolb. Wöhl	Th. Kemper	W. Wöhl
30	Wahlmies	1163	9,5	Wahlmies	Wolb. Wöhl	Wolb. Wöhl	Wolb. Wöhl	W. Wöhl
31	Wahlmies	1284	6,5	Wahlmies	Wolb. Wöhl	Wolb. Wöhl	Wolb. Wöhl	W. Wöhl

Amtsbezirk Tauberbischofsheim (Kreis Miosbach).

Miosbach: Emil Wigel, Geh. Regierungsrat. Tauberbischofsheim: A. Ebinger, Registrator. S. Wabnagel, W. Wabnagel, v. Hof, Oberverwalter d. Miosbachs. W. Wabnagel, v. Hof, Oberverwalter d. Miosbachs. W. Wabnagel, v. Hof, Oberverwalter d. Miosbachs.

50 Wittigshausen
50 Wittigshausen
51 Wittigshausen
52 Wittigshausen
53 Wittigshausen

Wirtshaus: Emil Wigel, Geh. Regierungsrat.
Wurkbeamtete: H. Hof, Oberrevor, K. Maxlans, Revor.
W. Zeitung, Verwaltungsgeschäft: J. Haas, Oberverwaltungs-
 sekretär, J. Frey, eiam. Amtsaktuar.
Wirtshaus: Dr. Josef Anton Schay, Medizinalrat.
Landwirtschaftsinspektion: Franz Wacker, Landwirt-
 schaftsrath.
Bezirksräte: Prof. Wolf, Landwirt in Wilsheim, Friedrich
 Emlen, Gymnasialdirektor in Tauberbischofsheim, Jakob
 Zehner, Gemeinderat in Messelhausen, Josef Rheinbold, Rat-
 her in Tauberbischofsheim, Ant. Schäfer, Gemeinderat
 in Huchhausen, Johann Karl Thoma, Gemeinderat in Groß-
 rinnersfeld, Gustav Hiernisse, Bürgermeister in Lauda.
Amtsrichter: Dr. Carl Decker, Dr. Franz Graf
Notariat: Ernst Berger, Gerlachshausen: J. Roth.

Bureaubeamte: K. Ebinger, Registrator, K. Waldbogel,
 u. Deubler, Justizsekretäre.
Gerichtsvollzieher: K. Kramer, Joh. Siebert in Borsberg,
 Finyanzant: Karl Senauz, Finanzrat, Seb. Schöbke,
 Kasser, B. Wüth, Finanzsekretär.
Stenographen: Metzner, Lauda: Müller.
Stenographen: v. Knoch.
Vorkämmerer: Tauberbischofsheim: Albert Thoma, Oberstf.-
 Gerlachshausen: Karl Kruener, Oberförster.
Baufortschreiber: Emil Müller.
Bezirkskommissar: Karl Sinz, Oberstaatsanwalter, W.
 Weissenberger.
Kameralbeamte: Schäfer in Tauberbischofsheim, Carl
 Ziegler in Gerlachshausen.
Gendarmen: Wachsmeyer: Jos. Feik und Konst. Oster.

Ort	Ort l.	Stellen	Personen	Postbestell- bezirt.	Bürgermeister.	Rathgräber.	Gemeindevorsteher.	Steuereheber.
1 Weichen	352	13,6	Anton Wücker	Anton Wücker	And. Braun	Paul Schmitt	Franz Kling	
2 Weichen	360	13,9	Johann Knaack	Johann Knaack	Ad. Mann	Friedrich Dolch	Friedrich Wöhl	
3 Brunnal	161	10,3	Aug. Herrmann	Aug. Herrmann	Ad. Mann	Kudwig Schäfer	Franz Schor	
4 Dornstadt	275	4,6	Carl Gölner	Carl Gölner	Anton Steffan	Florian Köhler	H. Ant. Köhler	
5 Dornhausen	618	3,8	Th. Weber	Th. Weber	Dominik Wlamer	Franz Schmitt	Joad. Barthelme	
6 Dittigheim	623	2,6	Herr. Beckermann	Herr. Beckermann	J. Weindner	Anton Gert	Leonhard Freund	
7 Dittmar	680	4,7	Hra. Jos. Begowich	Hra. Jos. Begowich	Franz Sontfeld	Jos. Amb. Weber	K. J. Sommerich	
8 Gersheim	548	7,9	Hingens Thal	Hingens Thal	Ad. Schüller	H. R. Egenberger	Gustav Krimmer	
9 Gersheim	841	14,8	Gerlachshausen	Gerlachshausen	Ed. Schüller	Kilian Spiegel	Michael Wagner	
10 Gerlachshausen	1200	7,2	Gerlachshausen	Gerlachshausen	Ed. Schüller	Aug. Hellmuth	H. Ant. Gehrig	
11 Wittigshausen	824	9,3	Wittigshausen	Wittigshausen	Josef Steinboch	H. Ant. Gehrig	vor. Val. Steffen	
12 Gerbrüderfeld	1139	8,5	Gerbrüderfeld	Gerbrüderfeld	Adolf Wehringer	Franz Schmitt	J. R. Seuchtwais	
13 Gertrudfeld	1500	11,8	Gertrudfeld	Gertrudfeld	Ed. Hofmeister	Franz Geuerheim	Josef Esenmann	

№	Ort.	Wohlfahrts- stellen	Wohlfahrts- stellen	Postbevoll- mächtigter	Würgermeister.	Rathschreiber.	Gemeinderöchner.	Steuererheber.
14	Grünsfeldhausen	178	128	Wth. Maag	Wth. Maag	Wth. Engert	Martin Engler	Burhard Benz
15	Buchfeld	639	96	Lb. Kellingner	Lb. Kellingner	Karl Stauf	Ferd. Umminger	Frd. K. Beschold
16	Hochhausen	661	53	Konstantin Mohr	Konstantin Mohr	Leopold Kiebes	Josef Vater	Valentin Schmitt
17	Stumpfen	366	129	Mich. Schrant	Mich. Schrant	Bal. Bremstedt	Job. Knorr	W. Baurh. Vater
18	Stumpfen	514	32	J. Bischoffsh.	Jat. Bunschuh	Ant. Griesemann	M. Fr. Baumach	M. J. Müller
19	Königsheim	1597	67	J. Josef Seib	J. Josef Seib	August Träger	Andreas Epp	Wth. Weichert
20	Königsheim	1388	103	Kor. Nadermann	Kor. Nadermann	Karl Engelhart	Johann Epp	Sebast. Baum
21	Krenshofen	357	14,6	Abam Kraus	Abam Kraus	Anton Gehrig	Georg Geiger	Warth. Schmitt
22	Rüppurrn	266	10,9	Walth. Waagner	Walth. Waagner	Frd. Karl Kraus	Andreas Wlamer	Stefan Ott
23	Gauba	2829	82	Gust. Wierneisel	Gust. Wierneisel	Anton Hofmann	Weth. Umminger	Konrad Hann
24	Marbach	179	91	Johann Hürl	Johann Hürl	Otto Göl	Friedrich Die	J. Moor
25	Messelhausen	523	13,4	Josef Derringer	Josef Derringer	Josef Biegler	Christof Freig	Kaplar Epp
26	Oberbalbach	685	16,8	Job. Schemel	Job. Schemel	And. Krüdel	Valentin Schick	Salob. Schick
27	Oberlanda	668	10,3	K. J. Umminger	K. J. Umminger	Josef Umminger	J. J. Sad	Josef Umminger
28	Oberwittighausen	270	20,7	Wth. Schmitt	Wth. Schmitt	Johann Kahner	Georg Schmitt	Johann Schmitt
29	Bamarr	306	12,1	Thomas Haag	Thomas Haag	Konrad Kimmel	Konrad Benz	Jat. Wittmann
30	Koppfenhausen	168	18,1	Job. Schent	Job. Schent	Georg Klingner	Wth. Baumeister	Johann Schent
31	Koppfenhausen	625	14,3	Anton Haberform	Anton Haberform	Hermann Horn	Fr. J. Haberform	Josef Gut. Horn
32	Edönsfeld	530	14,5	Joseph Bayer	Joseph Bayer	G. Schenermann	Job. Hettlerich	Friedrich Behner
33	Tauberbischofsheim	3005		Emil Weibrauch	Emil Weibrauch	Josef Weindl	Job. Weindl	Josef Bender
34	Uffigheim	710	10,7	F. J. Baumhardt	F. J. Baumhardt	Wth. Baumhardt	Karl Witt	Johann Berberich
35	Unterbalbach	733	12,9	Josef Weinhardt	Josef Weinhardt	Bernhard Moll	Chr. Weinberger	Konrad Moll
36	Untermittighausen	797	18,6	Andreas Poppy	Andreas Poppy	Ge. Klingner	Korha Weinhard	Job. Theob. Ripp
37	Wichand	388	16,9	Job. Wth. Driegel	Job. Wth. Driegel	Joseph, Schür	Karl Hofmann	F. Zimmermann
38	Wausheim	840	12,1	And. Stumpf	And. Stumpf	Joseph, Schür	Andreas May	Andreas May
39	Werbach	832	5,9	Johann Schlachter	Johann Schlachter	Wth. Schmitt	Ed. Wirthsch	Seb. Rabmthof
40	Werbachhausen	323	9,1	Hochs Burg	Hochs Burg	Walterian Durr	Wth. Schmitt	Konst. Schner
41	Zimmer	454	14,1	Andreas Gärtner	Andreas Gärtner	Georg Jgers	Stefan Walter	Johann Freitag
42	Baitertal	40	10,2	Stabb. Schäder	Stabb. Schäder	Georg Jgers	Stefan Hester	Johann Freitag
43	Baitertal	32	12,7	Wth. Schäder	Wth. Schäder	Georg Jgers	Stefan Hester	Johann Freitag
44	Baitertal	32	12,7	Wth. Schäder	Wth. Schäder	Georg Jgers	Stefan Hester	Johann Freitag

Waisvorstand: Dr. Martin Hartmann, Oberamtmann.
Bureaubeamte: Aug. Brenning, Oberrevisor; Fr. Baron, Registrator; K. Ritter, (lat. Amtsschreiber).
Finanzamt in Kornberg: Leo Reiter, Oberrevisor; E.

40	Strauchpflanzl.	323	9,1	Buchbach	Probus und
41	Himmeln	454	14,1	Himmeln	Andreas Gähler
42	Saltetal	40	10,2	Stab.	Stab. Schäfer
43	Mühlbach	82	12,7	Mühlbach	Stab. Schäfer
		87	13,4	Mühlbach	Stab. Schäfer

Amtsbezirk Eriberg
Waldwart: Dr. Martin Hartmann, Eberstadt.
Bauaufsicht: Aug. Brenning, Oberrevisor, Fr. Baron, Registrator, K. Ritter, (stat. Amtswohnung).
Bezirksamte: Dr. A. Mann, Bezirksverordn.: Joh. Kramer.
Landwirtschaftsamt: Anton Lorenz, Hartmann in Willingen.
Bezirksamte: Josef Wieschaber, Eriberg; Benedikt Schneider, Eriberg; Joh. Georg Müller, Eriberg; Immanuel, Eriberg; Johann, Eriberg; Eriberg; Erwin Schner, Eriberg; Erwin Schner, Eriberg; Eriberg; Eriberg; Eriberg.
Waldwart: Dr. Martin Hartmann, Eberstadt.
Bauaufsicht: Aug. Brenning, Oberrevisor, Fr. Baron, Registrator, K. Ritter, (stat. Amtswohnung).
Bezirksamte: Dr. A. Mann, Bezirksverordn.: Joh. Kramer.
Landwirtschaftsamt: Anton Lorenz, Hartmann in Willingen.
Bezirksamte: Josef Wieschaber, Eriberg; Benedikt Schneider, Eriberg; Joh. Georg Müller, Eriberg; Immanuel, Eriberg; Johann, Eriberg; Eriberg; Eriberg; Eriberg.
Waldwart: Dr. Martin Hartmann, Eberstadt.
Bauaufsicht: Aug. Brenning, Oberrevisor, Fr. Baron, Registrator, K. Ritter, (stat. Amtswohnung).
Bezirksamte: Dr. A. Mann, Bezirksverordn.: Joh. Kramer.
Landwirtschaftsamt: Anton Lorenz, Hartmann in Willingen.
Bezirksamte: Josef Wieschaber, Eriberg; Benedikt Schneider, Eriberg; Joh. Georg Müller, Eriberg; Immanuel, Eriberg; Johann, Eriberg; Eriberg; Eriberg; Eriberg.

Waldwart: Dr. Martin Hartmann, Eberstadt.
Bauaufsicht: Aug. Brenning, Oberrevisor, Fr. Baron, Registrator, K. Ritter, (stat. Amtswohnung).
Bezirksamte: Dr. A. Mann, Bezirksverordn.: Joh. Kramer.
Landwirtschaftsamt: Anton Lorenz, Hartmann in Willingen.
Bezirksamte: Josef Wieschaber, Eriberg; Benedikt Schneider, Eriberg; Joh. Georg Müller, Eriberg; Immanuel, Eriberg; Johann, Eriberg; Eriberg; Eriberg; Eriberg.
Waldwart: Dr. Martin Hartmann, Eberstadt.
Bauaufsicht: Aug. Brenning, Oberrevisor, Fr. Baron, Registrator, K. Ritter, (stat. Amtswohnung).
Bezirksamte: Dr. A. Mann, Bezirksverordn.: Joh. Kramer.
Landwirtschaftsamt: Anton Lorenz, Hartmann in Willingen.
Bezirksamte: Josef Wieschaber, Eriberg; Benedikt Schneider, Eriberg; Joh. Georg Müller, Eriberg; Immanuel, Eriberg; Johann, Eriberg; Eriberg; Eriberg; Eriberg.

Ort.	Qrt.	St. h. l.	St. h. l.	St. h. l.	St. h. l.	St. h. l.	Bürgermeister.	Ratsschreiber.	Gemeindevorsteher.
1	Willingen	5427	14,9	Willingen	Aljos Orth	Willingen	Herr v. Harnon	Willingen	Friedr. Doornumer
2	Wienbrosch	620	7,6	Wienbrosch	Johann Rath	Wienbrosch	Widholm Weiser	Wienbrosch	Joh. Georg Hod
3	Hörsberg	1315	22,3	Hörsberg	Hermann Mehrle	Hörsberg	Joh. W. W. u. V. V.	Hörsberg	Julius Straub
4	Hornberg	2761	11,0	Hornberg	Eugen Koenig	Hornberg	Christ. Overgell	Hornberg	Aug. Schippaner
5	Hornberg	610	9,9	Hornberg	Christ. Overgell	Hornberg	Max Bachmann	Hornberg	Emil Schirmaier
6	Hornberg	715	20,4	Hornberg	Hilgen Bante	Hornberg	Joh. Peterstag 2	Hornberg	Augustin Hod
7	Hornberg	382	8,2	Hornberg	Josef Haas	Hornberg	Augustin Haller	Hornberg	Josef Riengler
8	Hornberg	1100	2,7	Hornberg	Christ. Hühle	Hornberg	Heinrich Stein	Hornberg	Matthias Lande
9	Hornberg	880	16,4	Hornberg	Herr. Madtke	Hornberg	Erhard Madtke	Hornberg	Lert, Bombach
10	Hornberg	461	9,9	Hornberg	Valentin Luffner	Hornberg	Anton Wernet	Hornberg	Edmund Schuler
11	Hornberg	180	7,8	Hornberg	Gregor Kumer	Hornberg	Land. Reiterer	Hornberg	Sev. Burger
12	Hornberg	2730	3,9	Hornberg	Augustin Reiterer	Hornberg	Heinrich Waffler	Hornberg	W. Winterhaller
13	Hornberg	1613	6,7	Hornberg	Alexander Weiser	Hornberg	Alexander Waffler	Hornberg	Matth. Reisinger
14	Hornberg	1092	17,8	Hornberg	Geopold Kunz	Hornberg	Antreas Kunz	Hornberg	Karl Stora
15	Hornberg	1025	17,8	Hornberg	Joh. de Pellegrini	Hornberg	Martin Schäfer	Hornberg	Samill Stang
16	Hornberg	4616		Hornberg		Hornberg		Hornberg	

24,887

Amtsbezirk Überlingen (Kreis Konstanz).

Amtsvorstand: Hermann Sebing, Oberamtmann. **Th.**
Wärmermonti, Amtmann.
Bureaubeamte: H. Armbruster, Ob. Seeb. W. Rimbeger.
Revisoren: W. B. Ding, Reith. Eugen Kuhn, etam. Amtsof.
Bezirksamte: Dr. W. Dreier. **Bezirksamte:** K. Schenck.
Bezirksräte: Frhr. Roth von Schredenstein in Bisingen, Gemeinderat Gustav Wundling in Uetzingen, Landwirt Richard Keller in Ahäute (Gmte. Frickingen), Gemeinderat Mich. Reissig in Überlingen, Wemb. Hendorf in Neustach, Garmitt Leo Siebold in Eggendamm, Schulverwalter Gustav in Markdorf, Robert Zimmermann in Meersburg.
Amtsrichter: E. Bauer, J. Koffler, Oberamtsrichter.
Bureaubeamte: K. Beck, Oberpostmeister, K. Goll, Justizsek. u. Schmid, K. Degen, etam. Postkasthane

Ort.	Einwohner	Fläche in qm	Postbezirke	Bürgermeister.	Rathgeber.	Gemeinberechnen
1 Adelsreute-Erpfenhart	172	34,1	Markdorf	Wilhelm Keller	J. G. Knaau	W. u. G. Schmid
2 Ahaußen	384	14,4	Ahaußen	Koop. Sackling	Joh. Schauschulte	Engelbert Frey
3 Altheim	344	12,1	Frickingen	Job. Willibald	H. Kimmelle	Friedr. Schmid
4 Andeshausen	205	3,8	Überlingen	Carl Ehinger	H. Gugenberger	Johann Fischer
5 Amdorf	232	13,0	Ahaußen	Karl Ehinger	Mathias Wendle	H. Büchtele
6 Bamberget	241	5,6	Überlingen	Johann Klett	Karl Jordan	Math. Wendle
7 Bernmatingen	569	16,6	Bernmatingen	Heinrich Haag	J. Kufler	Rudert Deng
8 Beuren	637	16,1	Wernmatingen	Josef Haager	J. Kufler	Karl Hoff
9 Blausingen	360	10,1	Überlingen	Karl Witt	Johann Haag	Johann Heil
10 Bonndorf	381	9,3	Kondringshausen	Eheod. Mann	Konrad Knoll	Adolf Witt
11 Bugensteg	173	12,5	Neustach	Wilhelm Schönte	Mathias Wendle	Eheod. Mann
12 Daitenborn	160	11,5	Meersburg	Wilhelm Heile	Konrad Hery	Math. Fraber
13 Eggendamm	529	21,7	Eggendamm	Albert Girarde	Emil Pfab	Mathias Heiler
14 Feistenborn	203	4,4	Überlingen	Josef Feiler	Karl Waldbogel	Vernard Gehler
15 Frickingen	528	12,8	Überlingen	Karl Keller	Karl Winter	Seb. Schmitzsch
16 Garmitt	528	12,8	Überlingen	Karl Keller	Karl Winter	Seb. Schmitzsch
17 Garmitt	528	12,8	Überlingen	Karl Keller	Karl Winter	Seb. Schmitzsch
18 Garmitt	528	12,8	Überlingen	Karl Keller	Karl Winter	Seb. Schmitzsch
19 Garmitt	528	12,8	Überlingen	Karl Keller	Karl Winter	Seb. Schmitzsch
20 Garmitt	528	12,8	Überlingen	Karl Keller	Karl Winter	Seb. Schmitzsch

12 Kriegen	441	7,3	Waldkirch	Georg Sping
13 Königstalb	944	10,3	Waldkirch	Paul Pögel
14 Sangesbach	977	18,4	Waldkirch	W. Helminger
15 Sangesbach	217	5,1	Waldkirch	W. Helminger
16 Sangesbach	425	2,7	Waldkirch	W. Helminger
17 Sangesbach	669	10,2	Waldkirch	Georg Sping
18 Wernau	492	7,7	Waldkirch	Paul Pögel
19 Wernau	777	10,3	Waldkirch	W. Helminger
20 Wernau	590	6,8	Waldkirch	W. Helminger
21 Wernau	353	12,1	Waldkirch	W. Helminger
22 Wernau	671	11,6	Waldkirch	W. Helminger
23 Wernau	411	5,6	Waldkirch	W. Helminger
24 Wernau	235	3,4	Waldkirch	W. Helminger
25 Wernau	286	9,6	Waldkirch	W. Helminger
26 Wernau	528	21,6	Waldkirch	W. Helminger
27 Wernau	4682	14,4	Waldkirch	W. Helminger
28 Wernau	133	8,8	Waldkirch	W. Helminger
29 Wernau	259	7,7	Waldkirch	W. Helminger
30 Wernau	862	8,0	Waldkirch	W. Helminger
31 Wernau	10926		Waldkirch	W. Helminger
32 Wernau	1906	16,0	Waldkirch	W. Helminger
33 Wernau	313	15,8	Waldkirch	W. Helminger
34 Wernau	513	6,1	Waldkirch	W. Helminger

32,752

Amtsbezirk Waldkirch (Kreis Freiburg).

12 Kriegen	441	7,3	Waldkirch	Georg Sping
13 Königstalb	944	10,3	Waldkirch	Paul Pögel
14 Sangesbach	977	18,4	Waldkirch	W. Helminger
15 Sangesbach	217	5,1	Waldkirch	W. Helminger
16 Sangesbach	425	2,7	Waldkirch	W. Helminger
17 Sangesbach	669	10,2	Waldkirch	Georg Sping
18 Wernau	492	7,7	Waldkirch	Paul Pögel
19 Wernau	777	10,3	Waldkirch	W. Helminger
20 Wernau	590	6,8	Waldkirch	W. Helminger
21 Wernau	353	12,1	Waldkirch	W. Helminger
22 Wernau	671	11,6	Waldkirch	W. Helminger
23 Wernau	411	5,6	Waldkirch	W. Helminger
24 Wernau	235	3,4	Waldkirch	W. Helminger
25 Wernau	286	9,6	Waldkirch	W. Helminger
26 Wernau	528	21,6	Waldkirch	W. Helminger
27 Wernau	4682	14,4	Waldkirch	W. Helminger
28 Wernau	133	8,8	Waldkirch	W. Helminger
29 Wernau	259	7,7	Waldkirch	W. Helminger
30 Wernau	862	8,0	Waldkirch	W. Helminger
31 Wernau	10926		Waldkirch	W. Helminger
32 Wernau	1906	16,0	Waldkirch	W. Helminger
33 Wernau	313	15,8	Waldkirch	W. Helminger
34 Wernau	513	6,1	Waldkirch	W. Helminger

Amtsvorstand: Franz Max Franz, Oberamtmann.
Bureaubeamte: R. Haas, Oberrevisor W. Schweizer, Reviv. R. Kattler, Oberverwaltungsdir. O. Weiss, etatn. Amtsakt.
Bezirksamt: Dr. G. Ederl, Medizinrat.
Bezirksärzte: Dr. G. Schürmann.
Bezirksräte: Dr. Rud. Wäch, Kreisamtsdirektor in Waldkirch; Bürgermeister G. Schäge in Kapfenmook, Friedolin Senger in Unterprechtal, Kaufgretter Herrn. Wiffner in Sierobach, Bürgermeister Blattmann, Altkimonswald, Bürgermeister Ober, Penneiler, Kabritant Julius Güllermann, Gutach, Fabrik, Aug. Wintermantel, Waldkirch.
Amtsrichter: Max Hornung, Oberamtsrichter.

Bureaubeamte: R. Schneider, Verb. Bau-, Justizsekretäre.
Rechtsvollzieher: Johann Jäger.
Notariate: Eduard Schürmann in Waldkirch; Franz Gauner in Gutach.
Steuerkommisär: Würtz.
Forstamt: Alb. Kurz, Forstmeister; Keller, Forstamtmann.
Baufontrolleure: Jos. Baumert, Karl Weber.
Strohknechte: R. Heibinger.
Kaminfermeister: H. Rubin, Waldkirch, F. Beck, Gutach.
Gewermeisterei-Beauftragter: A. Keller.

Ort	Ort.	Seelen	Gründung	Postbest.-Bezirk.	Bürgermeister.	Polizeisreiber.	Gemeindevorsteher.	Steuereinsreiber.
19	Doorn	667	3,6	Doorn	Job. Kröndle	Josef Meier	Job. Binstert	Konrad Braun
20	Eberfingen	301	24,3	Unterregging.	Natob Hagel	August Kaiser	J. Wendle	Willy Hilt
21	Ebermettingen	196	18,7	Unterregging.	Natob Hagel	Josef Altsieder	Rosmas Bogt	f. Untermettingen
22	Egersheim	196	25,5	Germühl	M. Schöber	Matt	Schlager	(f. Strittmatt)
23	Ergingen	1275	21,4	Ergingen	Josef Huber	P. Böhle, *A. Zöme	S. Weikenberger	Maner, Zollverm.
24	Eschbach	243	5,6	Waldshut	Friedrich Schupp	P. Böhle	Josef Meier	Ab. Schieber
25	Eßlingen	431	17,0	Eßlingen	Friedrich Schupp	J. Kröndle	J. Hoch	F. Weikenberger
26	Eßlingen	892	16,3	Eßlingen	Konrad Haupt	J. Strittmatt	J. Strittmatt	J. Strittmatt
27	Eßlingen	872	18,7	Eßlingen	Job. Spingel	Josef Stammer	Emil Stoff	Johann Gerber
28	Eßlingen	215	11,7	Albert-Haus.	M. Wenz	Josef Weber	M. Benz	(f. Esslingen)
29	Eßlingen	107	25,1	Hohentengen	Josef Niedmüller	A. Meier	Josef Meier	J. Sauer
30	Eßlingen	485	4,2	Waldshut	Otto Gamp	Anton Kröndle	Josef Meier	Otto G. Gamp
31	Eßlingen	144	20,3	Germühl	Albert Berger	D. Zehle	Josef Gerber	(f. Höggingen)
32	Eßlingen	215	9,5	Albert-Haus.	Ferd. Göner	J. Kaiser, *Göner	Fritz Gerber	Fritz Gerber
33	Eßlingen	377	11,8	Albert-Haus.	Leobor Werne	Robert Teiser	Karl Huber	Johann Wecker
34	Eßlingen	485	23,3	Hohentengen	Siom. Hauser	A. Meier	Leo Müller	Heidi
35	Eßlingen	462	19,7	Hohentengen	Josef Eben	Josef Wigmann	Job. Meurer	Max Steinmann
36	Eßlingen	1286	34,0	Hohentengen	Joch. Hartmann	Eugen Meister	Job. Abend	P. Koch
37	Eßlingen	252	7,5	Waldshut	Josef Gilbert	Wädele	Josef Abend	J. Baumgartner
38	Eßlingen	540	8,0	Kandelburg	Josef Hölzig	Ernst Berger	Emil Oberh	Anton Her
39	Eßlingen	382	5,8	Waldshut	Josef Werne	Johann Werne	Josef Werne	Job. Schupp
40	Eßlingen	134	14,6	Oberlandgrg.	Karl Huber	Mag. Bähr	Karl Schenble	Karl Schenble
41	Eßlingen	401	16,9	Rheinheim	Urban Schenble	Edwin Schenble	Eduard Schenble	P. Städe
42	Eßlingen	162	16,5	Ergingen	Josef Weber	J. Altsieder	Anton Pantolker	f. Untermettingen
43	Eßlingen	781	37,0	Hohentengen	Franz Komlicher	Josef Werth	J. Meier	Marthus Meier
44	Eßlingen	609	19,8	Hohentengen	Josef Hauser	Albert Hauser	F. Z. Boll	F. Z. Boll
45	Eßlingen	430	14,2	Tiefenstettin	Johann Schenble	Germ. Waife	Karl Zehle	Albert Huber
46	Eßlingen	315	13,9	Rannholz	Julius Willinger	F. G. Gerber	F. J. G. Gerber	Julius Willinger
47	Eßlingen	253	9,2	Unterregging.	Ant. Ferkmann	Josef Göner	J. Kröndle	Johann Altsied
48	Eßlingen	238	9,8	Unterregging.	Wolff. Gernmann	Anton Ferkmann	J. Würb	Josef Keller
49	Eßlingen	549	21,2	Oberlandgrg.	Albrecht Keller	Alouis Meier	Wartin Willmann	Fritz Willinger
50	Eßlingen	242	11,7	Unterregging.	Aug. Vogelbacher	Emil Stoff	G. Kober	Anton Eb

48) Oberzgingen	238	21,8	Untereggig.	Rudolf Gramann	Anton Rebmann	W. Wirth	Waldshut	Joseph Keller
49) Oberzgingen	549	21,7	Oberlandgr.	Alfred Keller	M. Moser	W. Wirth	Waldshut	Joseph Keller
50) Oberzgingen	242	21,7	Untereggig.	Aug. Vogelsanger	Emil Schmitz	H. Kober	Waldshut	Anton Ebner
51) Oberzgingen	701	18,1	Oberzgingen	Adolf Schmitz	Adolf Schmitz	Adolf Schmitz	Waldshut	Anton Ebner
52) Oberzgingen	200	19,3	Ergingen	Rudw. Mühlhofer	Adolf Schmitz	Emil Schmitz	Waldshut	Peter Scholl
53) Oberzgingen	114	13,5	Weinheim	W. Mühlhofer	Adolf Schmitz	H. Kober	Waldshut	Peter Scholl
54) Oberzgingen	354	10,3	Waldshut	Edm. Müller	Adolf Schmitz	H. Kober	Waldshut	Peter Scholl
55) Oberzgingen	260	11,1	Weinheim	Rudwig Mühlmann	Herm. Reute	Joseph Schmitz	Waldshut	Peter Scholl
56) Oberzgingen	207	21,3	Riedern	Josef Reiter	Karl Grießer	Adolf Schmitz	Waldshut	Peter Scholl
57) Oberzgingen	516	13,7	Reinthalenb.	Josef Reiter	Karl Grießer	Adolf Schmitz	Waldshut	Peter Scholl
58) Oberzgingen	325	21,3	Schönbühl	Josef Reiter	Karl Grießer	Adolf Schmitz	Waldshut	Peter Scholl
59) Oberzgingen	517	14,8	Tiefenstein	Anton Müller	Wald Schlichter	Adolf Schmitz	Waldshut	Peter Scholl
60) Oberzgingen	383	10,9	Ubers-Gang	Johann Weßmann	Friedrich Gang	Adolf Schmitz	Waldshut	Peter Scholl
61) Oberzgingen	349	14,9	Gurheim	August Wang	Albert Wang	Peter Schmitz	Waldshut	Peter Scholl
62) Oberzgingen	251	21,3	Herzried	H. Wang	H. Kogler	Adolf Schmitz	Waldshut	Peter Scholl
63) Oberzgingen	174	12,5	Ubers-Gang	Josef Reiter	Karl Reiter	Adolf Schmitz	Waldshut	Peter Scholl
64) Oberzgingen	185	24,4	Ubers-Gang	Josef Reiter	Karl Reiter	Adolf Schmitz	Waldshut	Peter Scholl
65) Oberzgingen	386	20,6	Strittmatt	Adolf Reiter	Emil Berger	Adolf Schmitz	Waldshut	Peter Scholl
66) Oberzgingen	234	6,6	Tiefenstein	H. Reiter	Josef Wasmer	Adolf Schmitz	Waldshut	Peter Scholl
67) Oberzgingen	2461	9,7	Tiefenstein	Karl Pfister	H. Wed	Adolf Schmitz	Waldshut	Peter Scholl
68) Oberzgingen	583	6,6	Tiefenstein	Josef War	Friedrich Schner	Adolf Schmitz	Waldshut	Peter Scholl
69) Oberzgingen	494	20,2	Untereggig.	G. Althaler	Komer	Adolf Schmitz	Waldshut	Peter Scholl
70) Oberzgingen	841	9,5	Oberlandgr.	Jacob Kistner	Josef Kistner	Adolf Schmitz	Waldshut	Peter Scholl
71) Oberzgingen	256	18,6	Untereggig.	Rudolf Kistner	Josef Kistner	Adolf Schmitz	Waldshut	Peter Scholl
72) Oberzgingen	481	7,1	Waldshut	Friedrich Schmitz	Adolf Schmitz	Adolf Schmitz	Waldshut	Peter Scholl
73) Oberzgingen	4270	8,1	Tiefenstein	Adolf Schmitz	Adolf Schmitz	Adolf Schmitz	Waldshut	Peter Scholl
74) Oberzgingen	449	23,4	Ergingen	Ed. Moser	Adolf Schmitz	Adolf Schmitz	Waldshut	Peter Scholl
75) Oberzgingen	386	16,0	Oberzgingen	H. Känge	Adolf Schmitz	Adolf Schmitz	Waldshut	Peter Scholl

34,600

XIX

Amtsbezirk Weinheim (Kreis Mannheim).

Amtsvorstand: Karl Anton Steiner, Geh. Reg.-Rat.
 Bureaubeamte: S. Kauf, Oberrevijor. F. Seibert, Regist.
 B. Büff, stam. Amtsalnar.
 Bezirksarzt: H. Bergog.

Bezirksräte: S. Marquart
 (Gemeinde Präsidentschaft), Gewerbepräsidentschaft, Feuerlösch in
 Weinheim, Landwirt Fritz Frank in Weinheim, Fabrikant

Bauraubenamt: P. Fried. Meitner, Wtlb. Wern, Regitt.
 Otto Rahl, eolm. Amtsathuar.
Bezirksamt: Dr. S. Weib. **Bezirksamt:** C. Schindl.
Bezirksamt: Karl Günther, Kaufmann und Gemeindevor-
 stand. **Bezirksamt:** Georg Meitner, Gemeindevorstand.
Bezirksamt: Dr. G. Keller (2).
Bezirksamt: A. Bähr, Oberflurinspektor. **Bezirksamt:** J. Scholl.
Bezirksamt: W. Wörber, Finanzinspektor.
Bezirksamt: A. Bähr, Finanzinspektor.
Bezirksamt: P. Mayer.
Bezirksamt: A. Keller, Oberpostverwalter.
Bezirksamt: A. Heberle, R. Obiq. Finanzinspektor.

Ort.	Einw.	Fläch.	Postbest.	Bürgermeister.	Rathschreiber.	Gemeindevorsteher.	Steuereheber.
1 Weisenbich	309	1,8	Wertheim	Jacob Müllig	Ab. Wiesler	Mitael Hebel	Korenz Döhl
2 Bettingen	398	8,9	Wertheim	Kaspar Friedrich	Christ. M. Kachel	Georg Wimmer	Joh. Friedrich
3 Bogal	500	13,5	Mondfeld	Joh. Breitenbach	Phil. Spachmann	Edmund Rippich	Ab. Spachmann
4 Bettingen	820	11,0	Bettingen	Andreas Diehm	Thomas Diehm	Andr. Friedberg	Ab. Leskerlein
5 Bietenhau	249	8,8	Wertheim	Wal. Wiesner	Gregor Suk	W. J. Weisflein	Widoel Seubert
6 Driesberg	613	8,7	Wertheim	Adolf Goldschmitt	Andr. Diehm	Ernst Döhner	Josef Goldschmitt
7 Ebneth	284	14,9	Kreuzenberg	Josef Hundschuh	Otto Schöning	Anton Weberich	Josef A. Geyer
8 Ebneth	333	2,1	Kreuzenberg	Phil. Dintel	Herrhard Soy	Chr. Gegenwarth	Johann Kemich
9 Kreuzenberg	1367	21,7	Kreuzenberg	Josef Hennig	Anton Heibel	Karl Bauer	Rudwig Breiter
10 Gamburg	555	16,3	Gamburg	Anton Wipfelbed	Emuel Döhl	Wtlb. Keller	Joh. Schindl
11 Grünheuort	958	6,4	Wertheim	M. Schwanitz	Georg Heibel	Wtlb. Keller	W. K. Wolpert
12 Ebneth	495	18,0	Gamburg	Adam Deyfel	Adam Baumann	Wtlb. Keller	W. K. Wolpert
13 Gamburg	741	11,9	Gamburg	Sebast. Gimpier	Otto Bauer	Wtlb. Keller	W. K. Wolpert
14 Kendo	510	10,5	Urpfar	Andr. Gramlich	Mich. Hörner	Wtlb. Keller	W. K. Wolpert
15 Krißheim	1670	16,1	Krißheim	August Spengler	Georg Schmitt	Wtlb. Keller	W. K. Wolpert
16 Krißheim	270	7,5	Urpfar	Kaspar Dries	Andreas Diehm	Wtlb. Keller	W. K. Wolpert
17 Mondfeld	462	10,8	Mondfeld	Anton Eckert II	Friedr. Gehrig	Wtlb. Keller	W. K. Wolpert
18 Krißheim	991	7,1	Krißheim	Christof Klein II	Peter Schürich I	Wtlb. Keller	W. K. Wolpert
19 Krißheim	390	15,1	Gamburg	Andreas Biegel	Peter Arnold VI	Wtlb. Keller	W. K. Wolpert
20 Krißheim	562	13,1	Kreuzenberg	Frau Weimer	Anton Heibel	Wtlb. Keller	W. K. Wolpert
21 Krißheim	986	6,0	Kreuzenberg	J. C. Dornath	Anton Heibel	Wtlb. Keller	W. K. Wolpert
22 Krißheim	527	6,0	Wertheim	W. R. Klein I	Anton Heibel	Wtlb. Keller	W. K. Wolpert
23 Krißheim	472	9,9	Wertheim	Christoph Eckel	Jacob Kempf	Wtlb. Keller	W. K. Wolpert
24 Steinbach	454	13,3	Gamburg	Seppold Padmerr	Joh. Gehrig	Wtlb. Keller	W. K. Wolpert
25 Steinfurt	170	17,7	Krißheim	Wtlb. Keller	Joh. Gehrig	Wtlb. Keller	W. K. Wolpert

1) *Hörsental	1668	3.4	Bateral	1868	6.0	Dorniet wärier	Engelhart Rlett	Ger. Schwemmer	Ab. Postleter
2) *Hörsheim	1959	4.3	Dielheim	750	6.0	Franz Becker	Fr. G. Fuchs	Otto Engelmann	Ab. Postleter
3) *Horsenberg mit Oberhof und Mauerthal	1164	7.5	Wiesloch	1837	6.9	Karl Fehr, Joh	Heinrich Wagner	August Fuchs	Josef Fuchs
4) *Walsch	1440	5.2	Walsch	1579	4.0	Ferd. Stier	Fried. Kleinmager	Heinrich Fuchs	Josef Fuchs
5) *Waldenberg	1837	6.0	Walden	740	7.6	Josef Dunm	Wend. Kleinmager	Heinrich Fuchs	Josef Fuchs
6) *Walden	1579	4.0	Walden	2084	6.4	Eugen Menges	J. Knoch u. Weiss	Heinrich Fuchs	Josef Fuchs
7) *Walden	740	7.6	Walden	2130	5.3	Ferd. Klewen	Adam Sanbritter	Heinrich Fuchs	Josef Fuchs
8) *Walden	2084	6.4	Walden	712	8.6	Georg Müller 3.	Wilhelm Fuchs	Heinrich Fuchs	Josef Fuchs
9) *Walden	2130	5.3	Walden	662	10.1	Joh. Fydr. Benz 3	Wolfl. Gamahe	Heinrich Fuchs	Josef Fuchs
10) *Walden	712	8.6	Walden	3985	5.0	Stefan Abel	Jul. Burchhardt	Heinrich Fuchs	Josef Fuchs
11) *Walden	3985	5.0	Walden	6584		Jul. Burchhardt	Wolfl. Gamahe	Heinrich Fuchs	Josef Fuchs
12) *Walden	6584		Walden					Heinrich Fuchs	Josef Fuchs

27,571

Amtsbezirk Wolfach (Kreis Offenburg).

Amtsvorstand: Friedrich Köhrendach, Oberamtmann.
Bureaubeamte: Friedr. Postleter, Redifor. G. Schmitt.
 h. heim, Registrator. F. Kopp, statim Amtsaktuar.
Beizersanz: Dr. G. Thomen, Med.-Rat.
Beizersierung: Georg Busch.
Beizersätze: K. F. Armbruster, Bürgermeister in Wolfach, Seb. Armbruster, Advokat in Schapbach, Franz Becker, Verwalter in Bergzell, Michael Geiger, Gemeinberat in Mühlentbach, Karl Guberstroh, Gemeinberat in Wolfach, Kav. Penzmaier, Bürgermeister in Hoffstetten, K. Oberst, Landwirt in Wehdensteintoch, F. Ziegler, Bürgermeister, in Schiltach.

1) Bergzell	478	12.5	Walden	1837	6.9	Georg Müller 3.	Wilhelm Fuchs	Heinrich Fuchs	Josef Fuchs
2) Wolfenbach	431	15.3	Walden	662	10.1	Joh. Fydr. Benz 3	Wolfl. Gamahe	Heinrich Fuchs	Josef Fuchs
3) Ertbach	669	9.9	Walden	3985	5.0	Stefan Abel	Jul. Burchhardt	Heinrich Fuchs	Josef Fuchs
4) Fildersbach	942	13.3	Walden	6584		Jul. Burchhardt	Wolfl. Gamahe	Heinrich Fuchs	Josef Fuchs

Ort.	Einw.	Fläche	Polzeffell-Bezirk.	Bürgermeister.	Rathschreiber.	Gemeinberechner.	Steuerheber.		
1) Bergzell	478	12.5	Walden	1837	6.9	Georg Müller 3.	Wilhelm Fuchs	Heinrich Fuchs	Josef Fuchs
2) Wolfenbach	431	15.3	Walden	662	10.1	Joh. Fydr. Benz 3	Wolfl. Gamahe	Heinrich Fuchs	Josef Fuchs
3) Ertbach	669	9.9	Walden	3985	5.0	Stefan Abel	Jul. Burchhardt	Heinrich Fuchs	Josef Fuchs
4) Fildersbach	942	13.3	Walden	6584		Jul. Burchhardt	Wolfl. Gamahe	Heinrich Fuchs	Josef Fuchs

Amtsrichter: Julius Gubling, Oberamtsrichter.
Bureaubeamte: Eugen Reich, Justizsekretär. Georg Fied.
 K. Hängig, eam. Justizaktuar.
Geschäftsbekleiber: Christian Kaub.
Notariate: Dr. Doll in Wolfach, O. Stritt in Haslach.
Steuerkommisär: Reim, Finanzoffizier.
Vorkant: Reinhardt, Oberförster, Bürger, Vorkantmann.
Wausontolleuer: Stornann.
Wesfersgemeister: Otto Krauth.
Strachfengemeister: Verlan in Wolfach, Berger in Haslach.
Kammsfengemeister: Beck in Wolfach, Bringsauf in Haslach.
Gendarmere-Waonmeister: Albert Gohler.

Ort.	Stellen- zahl.	Stamm- zahl.	Postbe- zirk.	Bürgermeister.	Rathsräthe.	Gemeindevorsteher.	Steuerheber.
5 *Gutach	2114	82	Gutach	Joh. Wöhrl	W. Wöhrl	H. Wöhrl	Bernhard Sauer
6 *Faslach	2610	126	Faslach	E. Faltig, W. Riß	*Siefert, Witter	Hamburger	Raut Wöhler
7 *Faulach	1907	60	Faulach	Kav. Neumaier	Friedrich Stehle	Wolff Uhl	J. Wöhrst, Koch
8 *Hoffetten	765	153	Faslach	Karl Mantel	Joh. Knauf	Kaver Riß	Kaver Krüner
9 *Kaltbrunn	542	203	Ehrentzgen	Karl Schmitz	Anton Hartner	vor. Armbruster	Anton Hartner
10 *Kunigal	1098	40	Wolfach	J. G. Rüd.	Wilh. Heymann	Vorort Heymann	Heinz. Heymann
11 *Kirnbach	878	60	"	Otto D.cker	Kaufm. Schuch	W. G. Klinger	Konr. Breithaupt
12 *Riebiß	196	27,9	Hippoldsau	W. Braun	K. Neßbach	Joh. Schmitz	Otto D.cker
13 *Wegenried	853	14,2	Ehrlach	August Walter	August Bollmer	Jak. Bühler	Sauter
14 *Mühlentbach	1423	15,9	Wolfach	Matth. Schüle	*Welle, Bonath	August Weyerer	Jacob Eber
15 *Oberwolfach	1807	60	Wolfach	Waim. Frisch	Joh. Kumer	Otto Schueßer	J. Wangerl
16 *Hippoldsau	1362	13,1	Hippoldsau	P. Schamber	Aug. Herrmann	Kaufm. Waidle	Bertram Letzer
17 *Ebnbach	600	14,2	Ehrentzgen	J. G. Huber	J. Hlous	Kaufm. Sauer	Karl Herr
18 *Ehrentzgen	1962	10,1	Ehrentzgen	H. Hegler	Karl Hohlbach	Wilhelm Joss	Werm. Scherer
19 *Schiltach	287	13,8	Faslach	Richard Walter	August Neumaier	J. Neumaier	Geinrich Girt
20 *Schnellingen	1612	16,8	Eternach	K. Schwendemann	W. Schwende- mann	Frz. K. Schwende- mann	Geop. Baumann
22 *Enlach	78	11,7	Faulach	Schmitz	B. Schwendemann	Wendelin Maier	(f. Hausach)
23 *Welschensteinach	916	20,1	Eternach	Kaver Maier	Weni. Pfeßner	Jacob Weber	Wendelin Oberl
24 *Wolfach	1973		Wolfach	R. F. Armbruster	P. Schmittler	Wid. Schrempp	H. G. Herr
		26,170					

Versicherungsanstalten.

(Zuvaliden- und Altersversicherung.)

D. Z.	Versicherungsanst.	Sitz	D. Z.	Versicherungsanst.	Sitz
1	Ostpreußen	Königsb. i. Pr.	18	Oberfranken	Bayreuth
2	Westpreußen	Panzig	19	Mittelfranken	Ansbach
3	Berlin	Berlin	20	Unterfranken und Nassau	Würzburg
4	Brandenburg	Berlin	21	Schwaben und Neuburg	Augsburg
5	Pommern	Stettin	22	Königr. Sachsen	Dresden
6	Posen	Posen	23	Württemberg	Stuttgart
7	Schlesien	Breslau	24	Baden	Karlsruhe
8	Sachsen-Anhalt	Merseburg	25	Großherz. Hessen	Darmstadt
9	Schleswig-Holst.	Kiel	26	Mecklenburg	Schwerin
10	Hannover	Hannover	27	Thüringen	Weimar
11	Westfalen	Münster	28	Odenburg	Odenburg
12	Hessen-Nassau	Kassel	29	Braunschweig	Braunschweig
13	Rheinprovinz	Düsseldorf	30	Hanseatische	Lübeck
14	Oberbayern	München	31	Elßaß-Lothringen	Strasbourg
15	Niederbayern	Landsbut			
16	Rfalz	Speyer			
17	Oberpfalz und Regensburg	Regensburg			

Besondere Kasseneinrichtungen.

D. Z.	Kasseneinrichtungen.	Sitz
32	Pensionskasse für die Arbeiter der Preussisch-Hessischen Eisenbahngemeinschaft	Berlin
33	Norddeutsche Knappschafts-Pensionskasse	Halle a. S.
34	Knappschaftskasse des Saarbrücker Knappschafts- vereins	St. Johann- Saarbrücken
35	Arbeiterpensionskasse der Kgl. Bayerischen Staats- eisenbahnverwaltung	München
36	Pensionskasse für die Arbeiter der Sächsischen Staats- eisenbahnverwaltung	Dresden
37	Allgemeine Knappschafts-Pensionskasse für das Kö- nigreich Sachsen	Freiberg i. S.
38	Arbeiterpensionskasse für den Bereich der Großherzoglich Badischen Staatsbahnen und Salinen	Karlsruhe
39	Pensionskasse für die Arbeiter der Reichseisenbahn- verwaltung in Elßaß-Lothringen	Strasbourg i.
40	Allgemeiner Knappschaftsverein	Bochum
41	Zuvaliden-, Witwen- und Waisenversicherungskasse der Seeberufsgenossenschaft	Hamburg

Spar- und des Großherzog-

Name der Sparkasse	Ge- grün- det	Zahl der Ein- leger	Einge- legtes Kapital	1910 rück- bezahlt	Umsatz- summe 1910	Rein- gewinn 1910	Referen- dofond
			M	M	M	M	M
Achern	1836	2716	3,229,701	553,119	2,624,314	17870	161485
Adelsheim	1853	2064	2,503,590	286,120	1,965,191	8,870	89,469
Appenweier	1836	—	—	—	—	—	—
Baden	1838	9547	11280471	1744388	7,104,644	65273	495015
Boblingen	1895	560	822,000	94,521	627,000	3,377	37,015
Bonnndorf	1764	5550	14486053	1792965	8,851,149	79181	702752
Breisach	1852	3849	6,223,191	969,005	4,990,642	45217	328081
Bretten	1850	8482	13204325	2250074	9,043,708	87280	769985
Bruchsal	1840	7699	10164585	1312466	7,199,103	63004	508229
Buchen	1867	2773	3,211,154	349,435	2,272,440	11210	160557
Bühl	1854	4262	5,514,887	680,937	5,100,222	43183	275744
Dielheim	1883	890	933,669	112,760	690,580	5,929	46,683
Donauesch.	1838	7231	15042982	2210707	12952871	77892	752149
Durbach	1863	643	881,719	79,954	505,025	7,215	54,085
Durlach	1898	12162	19440984	4222894	20089357	132,649	664522
Eberbach	1875	4655	3,129,493	444,441	3,558,698	34267	433129
Elzach	1874	3846	5,876,960	602,310	3,475,610	28303	293848
Emmending.	1838	7221	9,196,710	1507629	7,664,381	50697	459835
Engen	1855	4798	10437860	1412140	9,499,202	83465	521893
Eppingen	1840	4025	5,984,671	410,124	2,397,313	29163	299234
Ettlingen	1845	4052	6,281,323	790,448	4,464,570	36797	331994
Freiburg	1854	5932	7,942,194	1399793	5,827,770	46350	476531
Furtwangen	1826	32119	36444000	9197000	38022000	211,000	1,875,000
Gengenbach	1872	2930	2,425,324	342,562	1,817,550	13380	121266
Gernsbach	1853	3033	4,007,752	582,079	2,574,934	22325	230507
Gernsbach	1857	7016	5,588,414	709,816	4,686,490	12092	217796
Gottmading.	1894	1194	2,040,437	227,450	1,975,064	11299	93,230
Graben	1853	2790	4,101,482	628,679	3,799,051	21092	205074
Grünwettb.	1863	1158	1,084,456	113,602	504,874	3184	54,222
Haagen	1841	3182	3,868,924	329,937	2,640,240	19917	440900
Hardheim	1884	1000	1,343,401	101,950	909,714	5,816	67,170
Haslach	1853	3956	4,068,365	482,135	2,668,890	22951	203418
Heidelberg (Stadt)	1831	23978	28111797	5826445	23214600	167,210	1,735,175

Waisenkassen tums Baden.

Name des Direktors	Name des Rechners	Name des Kontrollenrs	Name des Vorsitzenden des Verw.-Rats.
W. Schechter A. Gerner K. F. Bruder	Franz Peter C. Gdh Klett J. C. Dietrich	Jakob Kessler Herm. Wenzel Müller C. Behringer, Sehn	A. Gerner Dr. v. Saint- George
Hirt, Barmstr. G. Grether Albert Veil	H. Pasche Ernst Lüber Albert Veil W. Maier	Jos. König Ernst Kaiser Aug. Silberer W. Gillardon	Hirt, Barmstr. Meyer, Barmstr. D. Schemenau
Louis Marx Th. Weigand	Th. Mayer Ferd. Bauer A. Haungs	P. Hornung W. Schäfer A. Ziegler	Louis Marx Th. Weigand Dr. K. Bender
Rih, Barmstr. Peter Manz Andr. Wörner	Otto Frey — Ludw. Geiler	P. Rüdert Adolf Kuhn Bapt. Müller	Rih, Barmstr. Herm. Fischer Andr. Wörner
Dr. Weiß Herm. Pfaff Albert Rehm Aug. Wehrle	Adam Klein Hm. Sigmund Fz. Jos. Bayer G. Voldemann	Karl Schaber Fr. Keinig Martus Wild Herm. Engler	Dr. Reichardt Dr. Weiß Herm. Pfaff Albert Rehm
Ab. Machleid	Karl Vinkert G. H. Weigand Mich. Herr	Kupferschmid Sch. Schmid K. Andlauer	Aug. Wehrle Albert Wieth Ab. Machleid
Kölble	Karl Geisfert Kölble	W. Springer Forrell Stüple	Dr. K. Hofner Dr. Thoma
Mois Herth	F. Schwarz J. Schöndienst	L. Fischer H. Isländer	Mois Herth A. Herb
Casimir Kapf Zumteller Zimmermann	August Bed L. Brachat H. Winnes	A. Schneider Leop. Müller L. Krauß	Casimir Kapf Zumteller Zimmermann
Leop. Rohrer Karl Müller Ab. Girich K. Hättich	Ferd. Ruff Emil Müller L. Burkard Lud. Käufer	Valent. Höger F. Bräutigam K. Bernhard K. Holzner	Karl Müller Ab. Girich K. Hättich
Gg. Schneider	Gg. Schneider	Ab. Unholtz	Fr. Wielandt

Spar- und
des Großherzog-

Name der Sparcasse	Ge- grün- det	Zahl der Ein- leger	Einge- legtes Kapital	1910 rück- bezahlt	Umsatz- summe 1910	Rein- gewinn 1910	Reserve- Fond
			M	M	M	M	M
Achern	1836	2716	3,229,701	553,119	2,624,314	17870	161485
Adelsheim	1853	2064	2,503,590	286,120	1,965,191	8,870	89,469
Appenweier	1836	—	—	—	—	—	—
Baden	1838	9547	11280471	1744388	7,104,644	65273	495015
Böhligen	1895	560	822,000	94,521	627,000	3,377	37,015
Bonndorf	1764	5550	14486053	1792965	8,851,149	79181	702752
Breisach	1852	3849	6,223,191	969,005	4,930,642	45217	328081
Bretten	1850	8482	13204325	2250074	9,043,708	87280	769985
Bruchsal	1840	7699	10164585	1312466	7,199,103	63004	508229
Buchen	1867	2773	3,211,154	349,435	2,272,440	11210	160557
Bühl	1854	4262	5,514,887	680,937	5,100,222	43183	275744
Dielheim	1883	890	933,669	112,760	690,580	5,929	46,688
Donauesch.	1838	7231	15042982	2210707	12952871	77892	752149
Durbach	1863	643	881,719	79,954	505,025	7,215	54,058
Durlach	1898	12162	19440984	4222894	20039357	132,649	664522
Eberbach	1875	4655	3,129,493	444,441	3,558,698	34267	433129
Elzach	1874	3846	5,876,960	602,310	3,475,610	28303	293848
Emmending.	1838	7221	9,196,710	1507629	7,664,381	50697	459835
Engen	1855	4798	10437860	1412140	9,499,202	83465	521899
Eppingen	1840	4025	5,984,671	410,124	2,397,313	29163	299234
Ettenheim	1845	4052	6,281,323	790,448	4,464,570	36797	331994
Ettlingen	1854	5932	7,942,194	1399793	5,827,770	46350	476531
Freiburg	1826	32119	36444000	9197000	38022000	211,000	1,875,000
Furtwangen	1872	2930	2,425,324	342,562	1,817,550	13380	121260
Gengenbach	1853	3033	4,007,752	582,079	2,574,934	22325	230507
Gernsbach	1857	7016	5,588,414	709,816	4,686,490	12092	217799
Gottmading.	1894	1194	2,040,437	227,450	1,975,064	11299	93,299
Graben	1853	2790	4,101,482	628,679	3,799,051	21092	205074
Grünwetzb.	1863	1158	1,084,456	113,602	504,874	3184	54,222
Haagen	1841	3182	3,868,924	329,937	2,640,240	19917	440900
Hardheim	1884	1000	1,343,401	101,950	909,714	5,816	67,170
Haslach	1853	3956	4,068,365	482,135	2,668,890	22951	203411
Heidelberg (Stadt)	1831	23978	28111797	5826445	23214600	167,210	1,735,175

Waisenkassen

und

Herzog-

Reserve-
Fond

M

161485

89,469

495015

37,015

702752

328081

769985

508229

160557

275744

46,688

752149

54,085

664522

433129

293848

459856

521896

299284

331994

476581

1,875,60

121269

230507

217799

93,288

205074

54,228

440900

67,170

203411

1,735,175

Name des Direktors	Name des Rechners	Name des Kontrollieurs	Name des Vorsitzenden des Verw.-Rats.
W. Schechter	Franz Peter	Jakob Kehler	—
A. Gerner	C. Götz	Herm. Wenzel	A. Gerner
R. F. Bruder	Klett	Müller	
	J. C. Dietrich	C. Behringer,	Dr. v. Saint-George
Hirt, Bgmstr.	H. Falche	Hehn	
B. Grether	Ernst Lüber	Jos. König	Hirt, Bgmstr.
Albert Veil	Albert Veil	Ernst Kaiser	Kaiser, Bgmstr.
—	W. Maier	Aug. Silberer	Meyer, Bmstr.
Louis Mary	Th. Mayer	W. Gyllardon	O. Schemenau
Th. Weigand	Ferd. Bauer	P. Hornung	Louis Mary
—	A. Haungs	W. Schäfer	Th. Weigand
Riz, Bgmstr.	Otto Frey	A. Ziegler	Dr. R. Bender
Peter Manz	—	P. Rüdert	Riz, Bgmstr.
Andr. Wörner	Ludw. Geiler	Adolf Ruhn	Herm. Fischer
—	Adam Klein	Bapt. Müller	Andr. Wörner
Dr. Weiß	Hm. Sigmund	Karl Schaber	Dr. Reichardt
Herm. Pfaff	Jz. Jos. Bayer	Fr. Reinig	Dr. Weiß
Albert Rehm	C. Polbemann	Martus Wild	Herm. Pfaff
Aug. Wehrle	Karl Vinkert	Herm. Engler	Albert Rehm
—	C. H. Weigand	Kupferschmid	Aug. Wehrle
Ad. Machleid	Mich. Herr	Hch. Schmid	Albert Wieth
—	Karl Geisert	K. Andlauer	Ad. Machleid
Röble	Karl Geisert	W. Springer	Dr. R. Hofner
Mois Herth	Röble	Forrell Stüchle	Dr. Thoma
—	F. Schwarz	L. Fischer	Mois Herth
Casimir Raß	J. Schöndienst	H. Usländer	A. Herb
Zunkeller	August Beck	A. Schneider	Casimir Raß
Zimmermann	L. Brachat	Leop. Müller	Zunkeller
Geop. Kohrer	H. Winnes	L. Krauß	Zimmermann
Karl Müller	Ferd. Ruff	Valent. Höger	
—	Emil Müller	F. Bräutigam	Karl Müller
Ab. Girich	L. Burkard	K. Bernhard	Ab. Girich
Hättich	Lud. Läufer	K. Holzer	K. Hättich
Gg. Schneider	Gg. Schneider	Ad. Unholz	Fr. Wielandt

Name der Sparkasse.	Ge- grün- det	Zahl der Ein- leger	Einge- legtes Kapital	1910 rück- bezahlt	Umsatz- summe 1910	Rein- gewinn 1910	Reserv- Fond.
			M	M	M	M	M
Heiligenberg	1784	4382	12433132	980,217	8,014,296	40814	636276
Hodenheim	1875	2113	1,668,949	262,215	1,190,714	15917	83,447
Hornberg	1833	2705	3,084,584	440,003	2,536,072	17181	154229
Kandern	1839	2465	3,024,946	229,947	1,433,866	10947	247887
Kappelrodeck	1886	1905	1,970,071	228,903	581,536	9,880	89,900
Karlsruhe, Privatgef. d. Städt. Schul.	1832	10,413	14100138	1326468	7,307,134	91140	539000
	1816	42344	37501556	8127254	40037708	38034	1,400,655
	1878	8118	200,296	348,303	80,262	—	—
Kehl	1852	4988	4,997,188	935,355	5,893,769	24498	249859
Kirchgarten	1880	2643	3,400,851	412,835	1,772,390	10252	109537
Königsheim	1877	1065	1,758,814	111,624	1,128,908	9,408	84,541
Königsbad	1852	2342	2,608,980	401,649	1,746,219	16381	130449
Königs hofen	1881	2434	2,879,668	287,961	1,828,632	19224	160132
Konstanz	1868	13,268	14404600	3525900	21534250	81297	720290
Kork	1886	736	572,191	94,797	400,043	4,586	28,609
Lahr	1840	17340	22349616	4692113	22695152	131,483	1,136,028
Langensteinb. Lauda	1880	1336	1,485,473	189,509	1,566,669	7,221	74,273
Lörrach	1882	1920	2,417,077	224,753	1,332,211	15218	120853
Mannheim	1834	6723	7,933,290	864,611	7,929,744	39904	359053
Meersburg	1822	49231	34172,00	13,182,600	52000000	324,700	1,336,000
Meißenheim	1885	1374	2,502,413	387,111	1,980,767	9,490	110592
Mengen	1884	400	424,340	57,519	284,400	1,779	24,427
Möhring	1864	2146	3,808,096	475,181	4,093,147	9,787	165537
Möhring	1855	4505	9,535,433	1252368	8,335,372	38204	567896
Mosbach	1862	845	267,611	222,320	1,556,205	8,000	91,965
Mühlheim	1867	6959	6,860,157	908,000	5,095,562	21870	343007
Nedarbisch.	1838	6892	1,983,881	880,686	5,221,989	48468	399194
Nedargemb.	1885	1629	2,003,315	228,991	—	15622	104265
Neustadt	1900	761	658,936	91,347	854,395	3,669	22,878
Oberkirch	1860	7313	13205839	1745437	10057445	26594	660291
Oberwittf.	1853	4059	5,612,711	873,095	4,252,779	29489	280635
Offenburg	1884	1070	1,513,168	154,433	1,345,343	3,303	75,658
Oppenau	1878	1066	1,276,084	175,807	861,955	7,736	63,804
Deftringen	1839	9839	13765663	2592635	12430169	83276	681314
Pforzheim	1836	2010	2,486,336	275,721	1,416,004	7,473	124316
	1867	2275	2,348,986	324,472	1,532,960	37951	117449
	1834	33,210	22054725	6983982	30747400	151,498	1,102,736

Name des Vorstandes	Name des Rechners	Name des Kontrollieurs	Name des Vorsitzenden des Verm.-Rats
J. W. Martin	G. Pfäfflin	J. Weidacker	J. W. Martin
Schüh, Vgfr.	F. Heilmann	Nicl. Auer	Schüh, Vgfr.
G. Mangold	G. Mangold	F. G. Eptin	E. Krödlein
Fried. Kaiser	Joh. Eichacker	Wilh. Berner	Fried. Kaiser
Vgmfr. Gund	Aug. Roth	Aug. Krauß	Vgmfr. Gund
Elbs	F. Rheinboldt	Lüber	Elbs
R. Kircher	R. Kircher	R. Muser	Kleinschmidt
Dietrich, Vgfr.	Gg. Schmidt	Karl Lang	Dietrich, Vgfr.
A. Hauser	Steph. Dobler	Herm. Pfaff	A. Hauser
A. Schneider	Carl Spang	J. Seib	A. Schneider
Aug. Fränkle	Phil. Schäfer	Aug. Fränkle	Aug. Fränkle
—	M. Imhof	F. Endres	J. Stumpf
—	Herm. Blum	Frz. J. Weber	Dr. Weber
Buz, Vgmfr.	Gg. Weid	G. Lubberger	Buz, Vgmfr.
Theod. Veler	Theod. Veler	S. Reichardt	Dr. Alfelig
Schöpfle, Vgfr.	R. Ries	E. Udele	Schöpfle, Vgfr.
G. Biernetzel	Wilh. Ruz	A. Hofmann	G. Biernetzel
Dr. Gugelmeier	E. Schulz	Herm. Engler	Dr. Gugelmeier
H. Schmelter	H. Schmelter	Riedel, Schwedel	Robert Ritter
Wikt. Zwief	Wikt. Zwief	Jos. Hornung	A. Hämmerle
R. Fischer II.	Heimbürger	W. Fischer II.	R. Fischer II.
G. Kaiser	E. Scholer	A. Müller	G. Kaiser
Ernst Kleiner	Ernst Kleiner	J. Schmieder	H. Angebrandt
Aberle, Vgfr.	Schellhammer	Gut	Aberle
J. Renz	A. Edert	H. Bed	J. Renz
Herm. Kurz	Adolf Söhnlin	Emil Bug	Herm. Kurz
Hch. Neuwirth	Jul. Müller	Hch. Neuwirth	Hch. Neuwirth
Gg. Schneider	Ph. Gerich	Fr. Sommer	Gg. Schneider
Otto Kaiser	Otto Kaiser	L. Heizman	E. Fejer
Alb. Faist	Otto Frühe	M. Schrempf	Alb. Faist
A. Fraß	M. Braun	B. Fleisch	A. Fraß
Karl Koser	Karl Koser	J. Rädler	F. A. Strider
W. Deuchler	W. Deuchler	Ant. Hader	F. Hermann
R. F. Bruder	Klett	Müller	R. F. Bruder
Hch. Grenlich	Ferd. Förderer	R. Fellhauer	Hch. Grenlich
Karl Krahl	Karl Krahl	Wilh. Boffert	H. Schneider

Name der Sparkasse.	Ge- grün- det	Zahl der Ein- leger	Einge- legtes Kapital		1910	Umsatz- summe 1910	Rein- gewinn 1910	Reserv- Fond.
			M	M	M	M	M	
Heiligenberg	1784	4382	12433132	980,217	8,014,296	40814	636276	
Hofenheim	1875	2113	1,668,949	262,215	1,190,714	15917	83,447	
Hornberg	1833	2705	3,084,584	440,003	2,536,072	17181	154229	
Kandern	1839	2465	3,024,946	229,947	1,433,866	10947	247887	
Kappelrodeck	1886	1905	1,970,071	228,903	581,536	9,880	89,900	
Karlsruhe, Privatgesell.	1832	10413	14100138	1326468	7,307,134	91140	539000	
" Städt.	1816	42544	37501556	8127254	40037708	38034	1,400,655	
" Schul.	1878	8118	200,236	348,303	80,262	—	—	
Keßl	1852	4988	4,997,188	935,355	5,893,769	24493	249859	
Kirchgarten	1880	2643	3,400,851	412,835	1,772,390	10252	109537	
Königsheim	1877	1065	1,758,814	111,624	1,128,908	9,408	84,541	
Königsbach	1852	2342	2,608,980	401,649	1,746,219	16381	130449	
Königs hofen	1881	2434	2,879,668	287,961	1,828,632	19224	160132	
Konstanz	1868	13268	14404600	3525900	21534250	81297	720230	
Kork	1886	736	572,191	94,797	400,043	4,586	28,609	
Lahr	1840	17340	22349616	4692113	22695152	131,483	1,136,028	
Langensteinb	1880	1336	1,485,473	189,509	1,566,669	7,221	74,273	
Lauda	1882	1920	2,417,077	224,753	1,332,211	15218	120853	
Lörrach	1834	6723	7,933,290	864,611	7,929,744	39904	359053	
Mannheim	1822	49231	34172,00	13,182,600	52000000	324,500	1,938,000	
Meersburg	1885	1374	2,502,413	387,111	1,980,767	9,490	110592	
Meißenheim	1884	400	424,340	57,519	284,400	1,779	24,427	
Mengen	1864	2146	3,808,096	475,181	4,093,147	9,787	165537	
Meßkirch	1855	4505	9,535,433	1252368	8,335,372	38204	567896	
Möhringen	1862	845	267,611	222,320	1,556,205	8,000	91,965	
Mosbach	1867	6959	6,860,157	908,000	5,095,562	21870	343007	
Müllheim	1838	6892	1,983,881	880,686	5,221,989	48468	399194	
Neckarbiich.	1885	1629	2,003,315	228,991	—	15622	104265	
Neckargemb.	1900	761	658,936	91,347	854,395	3,669	22,878	
Neustadt	1860	7313	13205839	1745437	10057445	26594	660291	
Oberkirch	1853	4059	5,612,711	873,095	4,252,779	29489	280635	
Oberwittst.	1884	1070	1,513,168	154,433	1,345,343	3,303	75,658	
Odenheim	1878	1066	1,276,084	175,807	861,955	7,736	63,804	
Offenburg	1839	9339	13765663	2592635	12430169	83276	681314	
Oppenau	1836	2010	2,486,336	275,721	1,416,004	7,473	124316	
Ostfingen	1867	2275	2,348,986	324,472	1,532,960	37951	117449	
Pforzheim	1834	33210	22054725	6983982	30747400	151,438	1,102,736	

Referenz- Fund.	Name des Vorstandes	Name des Rechners	Name des Kontrolleurs	Name des Vorstehenden des Verw. Rates
636276 83,447 154229 247887 89,900	J. W. Martin Schüz, Bgmstr. G. Mangold Fried. Kaiser Bgmstr. Hund	H. Pfäfflin F. Heilmann G. Mangold Joh. Eichacker Aug. Roth	J. Weidacker Niel. Auer F. G. Eptin Wilh. Berner Aug. Knauf	J. W. Martin Schüz, Bgmstr. G. Krönlein Fried. Kaiser Bgmstr. Hund
539000 1,400.655	Elbs R. Kircher	F. Rheinboldt R. Kircher	Büder R. Muser	Elbs Kleinschmidt
249859 109537 84,541 130449 160132 720290 28,609 1,136.028 74,273 120853 359053 1,938,000 110592 24,427 165537 567896 91,965 343007 399194 2,104265 22,878 4,660291 9,280635 3,75,658 5,63,804 6,681314 3,124316 1,117449 8,1,102,739	Dietrich, Bgft. A. Hauser A. Schneider Aug. Fränkle — — Aug, Bgmstr. Theod. Leser Schöpfle, Bgft. G. Bierneisel DrGugelmeier H. Schmelcher Witt. Zwick R. Fischer II. G. Kaiser Ernst Kleiner Aberle, Bgstr. J. Kenz Herm. Kurz Sch. Neuwirth Bg. Schneider Otto Kaiser Alb. Faust A. Fraß Karl Koser W. Deuchler R. F. Bruder Sch. Greulich Karl Krahl	Gg. Schmidt Steph. Dobler Carl Spang Phil. Schäfer W. Imhof Herm. Blum Gg. Weid Theod. Leser R. Kies Wilh. Ruß E. Schulz H. Schmelcher Witt. Zwick Heimbürger E. Scholer Ernst Kleiner Schellhammer A. Eckert AdolfSöhnlin Jul. Müller Ph. Gerich Otto Kaiser Otto Fröhe W. Braun Karl Koser W. Deuchler Klett Ferd. Förderer Karl Krahl	Karl Lang Herm. Pfaff J. Seiz Aug. Fränkle F. Endres Fraj. J. Weber G. Rubberger H. Reichardt E. Utele A. Hofmann Herm. Engler Kiebel, Schwöbel Jos. Hornung W. Fischer II. A. Müller J. Schmieder Gut H. Beck Emil Bug Sch. Neuwirth Fr. Sommer J. Heizman M. Schrempf B. Blesch J. Nädler Ant. Hader Müller R. Fellhauer Wilh. Boffert	Dietrich, Bgft. A. Hauser A. Schneider Aug. Fränkle J. Stumpf Dr. Weber Aug, Bgmstr. Dr. Altfelix Schöpfle, Bgft. G. Bierneisel DrGugelmeier Robert Ritter A. Hämmerle R. Fischer II. G. Kaiser H. Angebrandt Aberle J. Kenz Herm. Kurz Sch. Neuwirth Gg. Schneider E. Fejer Alb. Faust A. Fraß F. A. Stricker F. Hermann R. F. Bruder Sch. Greulich H. Schneider

Name der Sparkasse	Ge- grün- det	Zahl der Ein- leger	Einge- legtes Kapital	1910 rück- bezahlt	Umsatz- summe 1910	Rein- gewinn 1910		Reserve- Fond
						M	M	
Pfullendorf	1863	3992	7,988,729	999,273	6,168,767	17148	385000	
Philippshg.	1852	2633	5,864,550	697,904	3,708,480	25642	293224	
Radolfzell	1855	5438	12,725,236	1,574,425	10,164,984	68695	638594	
Rastatt	1839	10183	11,443,953	1,868,688	10,155,026	69615	572197	
Reichenau	1892	1011	2,135,987	214,509	2,022,490	9,440	102650	
Rentzen	1882	791	874,599	132,755	540,278	7,811	43,730	
Rheinbischöf.	1852	3385	4,514,869	563,111	2,249,376	24564	225743	
Säckingen	1852	3233	5,375,149	662,687	4,932,243	19026	268753	
Salem	1838	4389	9,422,131	984,073	8,511,765	8,963	676038	
Sandhausen	1898	707	798,323	139,702	584,238	4,724	26,671	
St. Blasien	1859	2860	4,716,680	583,712	3,081,569	19766	219856	
St. Georgen	1895	2099	1,901,395	316,576	1,759,368	7,849	95,069	
St. Leon	1876	1453	2,684,588	299,136	1,448,985	16259	122741	
Schonach	1895	687	839,313	92,316	590,919	5,373	37,055	
Schönau b.H.	1878	1232	1,214,099	184,005	1,073,819	4,001	74,074	
Schönau i.W.	1855	2942	4,722,871	444,480	2,174,861	—	236000	
Schopfheim	1843	4823	5,750,429	503,223	3,597,052	28006	341231	
Schutterwald	1865	1515	1,903,928	322,005	1,382,417	10209	95,196	
Schwezingen	1859	7565	11,469,527	2,316,797	11,457,481	105,860	508736	
Seelbach	1873	1186	1,123,274	155,853	797,812	5,502	84,776	
Sindolsheim	1880	262	389,587	27,741	375,040	8,708	13,576	
Singen	1885	4117	7,970,032	1,277,070	6,669,333	35146	385211	
Sinsheim	1885	2959	3,142,487	393,584	2,269,358	25357	157146	
Söllingen	1865	1528	2,103,171	228,016	1,510,928	12920	134180	
Staufen	1856	—	—	—	—	—	—	
Steinen	1839	1657	1,843,016	165,276	1,232,227	14101	184792	
Stodach	1854	4272	7,378,795	886,709	4,800,000	32169	368939	
Stühlingen	1856	2622	4,430,000	700,000	5,000,000	10000	216000	
Tauber- bischöfsheim	1873	3616	4,770,100	521,000	3,300,000	49543	257804	
Triberg	1854	3988	4,897,956	764,759	4,050,755	34416	250234	
Überlingen	1857	5172	11,268,014	1,673,062	7,651,107	12925	563400	
Ulm	1894	—	—	—	—	—	—	
Willingen	1853	9802	16,552,228	3,178,735	15,782,105	99542	847128	
Wöhrenbach	1884	1009	1,500,035	164,838	1,681,743	7,761	59,903	
Waiblingen	1885	1282	1,840,610	209,599	1,251,944	7,371	65,392	
Waldbkirch	1855	5646	7,340,000	1,008,000	6,280,000	35000	367000	
Waldshut	1855	5811	11,658,022	3,010,715	9,748,246	30654	590121	

Name des Vorstandes	Name des Rechners	Name des Kontrollieurs	Name des Vorsitzenden des Verw.-Rath.
Ernst Vollmar	F. J. Gulbin	Fr. Winkler	Ernst Vollmar
Ant. Steiner	Eugen Nopp	Jul. Pfeiffer	Ant. Steiner
—	H. Fuchs	Fr. Kieffer	H. Kiedlinger
Alf. Bräunig	Albert Burr	Adam Kuhn	Alf. Bräunig
Sauter, Vgft.	Honfoll	Wehrle	Sauter, Vgft.
K. Schremp	F. Höfele	H. Kienzler	K. Schremp
Karl Hauf	K. Thorwarth	F. Senger	Karl Hauf
—	Jg. Mangold	Aug. Freudig	J. Trunzer
Hermann Jach	J. Bethäuser	Emil Brenner	Hermann Jach
—	W. Kletti	Jakob Kolb	Fr. Hambrecht
A. Krafft	Ed. Spiß	Jos. Mutter	A. Krafft
K. Franz	Ch. Trautwein	—	K. Franz
Vgft. Klevenz	Herm. Steger	K. Bindauer	Vgft. Klevenz
Gregor Kuner	L. Ketterer	Gregor Kuner	Gregor Kuner
K. Reichwein	W. Wältner	H. Bögele	K. Reichwein
Rud. Vogel	Emil Kappeler	Heinr. Karle	Rud. Vogel
—	Bischoffberger	K. Schringer	F. Heeg, Vgft.
Schnebelt	F. Künstle jr.	Reinert	Schnebelt
J. Zimmer	J. Zimmer	J. P. Seiß	W. Hartmann
Heizmann	Th. Simon	W. Brucker	Heizmann
A. Rauchmann	Carl Scheu	Gottfr. Weiser	Th. Hambrecht
Busch, Vgft.	Th. Hanloser	J. Schwarz	Busch, Vgft.
Ed. Speiser	W. Edelman	Ed. Schid	Ed. Speiser
J. Wenz	F. Reiff	J. Wenz	J. Wenz
Alb. Hugard	Fz. Bischoff	Kob. Riefterer	Alb. Hugard
—	W. Reinfried	—	Kob. Stadler
—	Josef Sorg	G. Bettinger	Walder, Vgft.
X. Stadler	Mart. Mayer	Theod. Fischer	X. Stadler
—	P. Weber	J. Stengele	—
—	Hubert Ritter	G. Trautmann	J. de Pelegrini
Maurus Bey	Joh. Bauer	Max Veurer	Maurus Bey
—	Merz	Sucher	Schindler
—	Alb. Glunz	Herm. Weber	Dr. Braunagel
Vgft. Ketterer	F. Kuner	Vgft. Ketterer	Vgft. Ketterer
Wader, Vgft.	Aug. Boppde	Friedr. Sachs	Wader, Vgft.
Albert Schill	Franz Herr	Frdr. Kohler	Albert Schill
—	Jos. Sauter	K. Kolb	Württemberg

Name der Sparkasse	Ge- grün- det	Zahl der Ein- leger	Einge- legtes Kapital	1910 rück- bezahlt	Umfah- summe 1910	Rein- gewinn 1910	Reserve- Fond
			M	M	M	M	M
Pfullendorf	1863	3992	7,988,729	999,273	6,168,767	17148	385000
Philippshg.	1852	2633	5,864,550	697,904	3,708,480	25642	293224
Radolfzell	1855	5438	12,725,236	1,574,425	10,164,984	68695	638594
Rastatt	1839	10,183	11,443,953	1,868,688	10,155,026	69615	572197
Reichenau	1892	1011	2,135,987	214,509	2,022,490	9,440	102650
Reuchen	1882	791	874,599	132,755	540,278	7,811	43,780
Rheinbischshg.	1852	3385	4,514,869	563,111	2,249,376	24564	225743
Säckingen	1852	3233	5,375,149	662,687	4,932,243	19026	268753
Salem	1838	4389	9,422,131	984,073	8,511,765	8,963	676098
Sandhausen	1898	707	798,323	139,702	584,238	4,724	26,671
St. Blasien	1859	2860	4,716,680	583,712	3,081,569	19766	219856
St. Georgen	1895	2099	1,901,395	316,576	1,759,368	7,849	95,069
St. Leon	1876	1453	2,684,588	299,136	1,448,985	16259	122741
Schonach	1895	687	839,313	92,316	530,919	5,373	37,055
Schönau b.H.	1878	1232	1,214,099	184,005	1,073,819	4,001	74,074
Schönau i.W.	1855	2942	4,722,871	444,480	2,174,861	—	236000
Schopfheim	1843	4823	5,750,429	503,223	3,597,052	28006	341231
Schuttervld.	1865	1515	1,903,928	322,005	1,382,417	10209	95,196
Schwekingen	1859	7565	11,469,527	2,316,797	11,457,481	105,860	508736
Seelbach	1873	1186	1,123,274	155,853	797,812	5,502	84,776
Sindolsheim	1880	262	389,587	27,741	375,040	8,708	13,576
Singen	1885	4117	7,970,032	1,277,070	6,669,333	35146	385211
Sinsheim	1885	2959	3,142,487	393,584	2,269,358	25357	157146
Söllingen	1865	1528	2,103,171	228,016	1,510,928	12920	134180
Staufen	1856	—	—	—	—	—	—
Steinen	1839	1657	1,843,016	165,276	1,232,227	14101	184792
Stofach	1854	4272	7,378,795	886,709	4,800,000	32169	368939
Stühlingen	1856	2622	4,430,000	700,000	5,000,000	10000	216000
Tauber- bischofsheim	1873	3616	4,770,100	521,000	3,300,000	49543	257804
Triberg	1854	3988	4,897,956	764,759	4,050,755	34416	250234
Überlingen	1857	5172	11,268,014	1,673,062	7,651,107	12925	563400
Ulm	1894	—	—	—	—	—	—
Villingen	1853	9802	16,552,228	3,178,735	15,782,105	99542	847128
Vöhrnbach	1884	1009	1,500,035	164,838	1,681,743	7,761	53,903
Waibstadt	1885	1282	1,840,610	209,599	1,251,944	7,371	65,392
Waldbirch	1855	5646	7,340,000	1,008,000	6,280,000	35000	367000
Waldbshut	1855	5811	11,658,022	3,010,715	9,748,246	30654	590121

Referen- Zomb	Name des Vorstandes	Name des Rechners	Name des Kontrolleurs	Name des Vorsitzenden des Verw.-Rats.
385000	Ernst Vollmar	F. J. Guldin	Fr. Winkler	Ernst Vollmar
293224	Ant. Steiner	Eugen Kopp	Jul. Pfeiffer	Ant. Steiner
538594	—	Hch. Fuchs	Fr. Riestler	H. Riedlinger
572197	Alf. Bräunig	Albert Burr	Adam Ruhn	Alf. Bräunig
102650	Sauter, Vgft.	Honfell	Wehrle	Sauter, Vgft.
43,730	R. Schremp	F. Höfele	H. Kienzler	R. Schremp
225743	Karl Hauß	R. Thorwarth	F. Senger	Karl Hauß
268753	—	Jg. Mangold	Aug. Freudig	J. Trunzer
676098	Hermann Jac	J. Bethäuser	Emil Brenner	Hermann Jac
26,671	—	W. Kletti	Jakob Kolb	Fr. Hambrecht
219856	A. Krafft	Ed. Spiz	Jos. Mutter	A. Krafft
95,069	R. Franz	Ch. Trautwein	—	R. Franz
122741	Vgft. Klevenz	Herm. Steger	R. Lindauer	Vgft. Klevenz
37,055	Gregor Kuner	L. Ketterer	Gregor Kuner	Vgmft. Kuner
74,074	R. Reichwein	W. Wältner	H. Bögele	R. Reichwein
236000	Rud. Vogel	Emil Kappeler	Heinr. Karle	Rud. Vogel
341231	—	Bischoffberger	H. Schringer	F. Heeg, Vgft.
95,196	Schnebelt	F. Künstle jr.	Reinert	Schnebelt
508736	J. Zimmer	J. Zimmer	J. P. Seiz	W. Hartmann
84,776	Heizmann	Th. Simon	W. Brucker	Heizmann
13,576	A. Raußmann	Carl Scheu	Gottfr. Keiser	Th. Hambrecht
385211	Busch, Vgmft.	Th. Hanloser	J. Schwarz	Busch, Vgmft.
157146	Ed. Speiser	W. Edelmann	Ed. Schick	Ed. Speiser
134180	J. Wenz	F. Keiff	J. Wenz	J. Wenz
—	Alb. Hugard	Jg. Bischoff	Rob. Riestler	Alb. Hugard
184792	—	W. Reinfried	—	Rob. Stadler
368939	—	Josef Sorg	G. Bettinger	Walder, Vgft.
216000	X. Stadler	Mart. Mayer	Theod. Fischer	X. Stadler
257804	—	P. Weber	J. Stengele	—
250234	—	Hubert Ritter	G. Trautmann	J. de Pellegrini
563400	Maurus Beß	Joh. Bauer	Max Beurer	Maurus Beß
—	—	Merz	Sucher	Schindler
847128	—	Alb. Glunz	Herm. Weber	Dr. Braunagel
53,903	Vgft. Ketterer	F. Kuner	Vgft. Ketterer	Vgft. Ketterer
65,392	Wacker, Vgft.	Aug. Bopppe	Friedr. Sachs	Wacker, Vgft.
367000	Albert Schill	Franz Herr	Frdr. Kohler	Albert Schill
590121	—	Jos. Sauter	R. Kolb	Württenberger

Name der Sparkasse.	Ge- grün- det	Zahl der Ein- leger	Einge- legtes Kapital	1910 rück- bezahlt	Umfah- summe		Rein- gewinn 1910	Reserve- fond
					1910	1910		
Walldorf	1878	1272	1,270,860	218,591	1,104,390	7,195	63,492	
Weil	1842	2040	2,128,050	240,228	1,695,271	10206	146280	
Weingarten	1861	1682	2,061,561	234,482	1,115,459	10000	103078	
Weinheim	1866	6644	9,382,721	1299859	9,561,951	54589	766967	
Wertheim	1854	3597	2,017,431	259,049	693,561	17853	130112	
Wiesloch	1863	5912	6,032,277	1007109	5,511,517	41741	301507	
Windschlag	1864	1806	3,353,353	393,367	2,342,162	6,257	206199	
Wolfsch	1845	4474	3,772,009	—	2,443,524	9,843	188600	
Zell a. G.	1854	2862	3,216,921	552,013	2,561,882	18993	160846	
Zeuthen	1884	874	881,772	122,805	579,596	4,936	83,108	

Name des Vorstandes	Name des Rechners	Name des Kontrollenrs	Name des Vorstandes des Verw.-Rats
St. Abel	Riemensperger	Hesslbacher	St. Abel
Pb. Bertsch	Frih Wienin	A. Köffler	Pb. Bertsch
W. Koch	A. Heidt	W. Koch	W. Koch
Emil Videl	Emil Videl	J. Zeilinger	Heinrich Ehret
—	Eichhorn	Scheller	Bardon
J. Burkhardt	Ad. Burkhardt	Gg. Scheffner	J. Burkhardt
Kendler, Bgft.	K. Kaufmann	J. Goos	Kendler, Bgft.
K. Armbruster	Adolf Dibell	Rudolf Dibell	—
Winterhalter	G. Volt	C. Fischer	Winterhalter
Dafferner	Schweizer	Krauth	Dafferner

Name der Sparkasse.	Ge- grün- det	Zahl der Ein- leger	Einge- legtes Kapital	1910 rück- bezahlt	Umsat- summe 1910	Rein- gewinn 1910	Reserve- fond
			M	M	M	M	M
Walldorf	1878	1272	1,270,860	213,591	1,104,390	7,195	63,492
Weil	1842	2040	2,128,050	240,228	1,695,271	10,206	146,280
Weingarten	1861	1682	2,061,561	234,482	1,115,459	10,000	103,078
Weinheim	1866	6644	9,382,721	1,299,859	9,561,951	54,589	766,967
Wertheim	1854	3597	2,017,431	259,049	693,561	17,853	130,112
Wiesloch	1863	5912	6,032,277	1,007,109	5,511,517	41,741	301,507
Windschlag	1864	1806	3,353,353	393,367	2,342,162	6,257	206,199
Wolfsach	1845	4474	3,772,009		2,443,524	9,843	188,600
Zell a. G.	1854	2862	3,216,921	552,013	2,561,882	18,993	160,846
Zeuthen	1884	874	881,772	122,805	579,596	4,936	83,108

Name
Vorft
St. Alb
H. Be
B. Ko
Emil L
J. Bur
Kendler
R. Arm
Winter
Daffern

Referenz- Fond	Name des Vorstandes	Name des Rechners	Name des Kontrollreus	Name des Vorstehenden des Verw.-Rats
63,492	St. Abel	Riemensperger	Hesselbacher	St. Abel
146280	Ph. Vertsch	Fritz Wienin	A. Löffler	Ph. Vertsch
103078	W. Koch	A. Heidt	W. Koch	W. Koch
766967	Emil Bickel	Emil Bickel	J. Zeilinger	Heinrich Ehret
130112	—	Eichhorn	Scheller	Barbon
301507	J. Burdhardt	Ab. Burdhardt	Gg. Scheffner	J. Burdhardt
206199	Kendler, Bgft.	K. Kaufmann	J. Goos	Kendler, Bgft.
188600	R. Armbruster	Adolf Wibell	Rudolf Wibell	—
160846	Winterhalter	G. Wolf	C. Fischer	Winterhalter
83,108	Dafferner	Schweizer	Krauth	Dafferner

Spar- und
des Groß-

Name des Vorschuhvereins	Ge- grün- det	Zahl der Mit- glied.	Ge- schäfts- anteile	Reserven	Total- umsatz 1910	Rein- gewinn 1910
*Achern. V.-V.	1867	464	196,664	140,231	12808590	29,547
Adelsheim. V.-V. E. G.	1874	1054	223,054	122,016	2,132,600	12,699
Baden. V.-V. Virkendorf. V.-V. E. G. m. b. G.	1869	1088	506,738	480,178	56288655	69,111
1872	432	111,089	116,000	10339210	16,010	
*Blankenloch. Spar- u. Darl.-V.	1876	423	87,807	14,571	455,079	6,305
Borberg. V.-V.	1873	332	43,967	11,800	230,000	1,920
Breisach. Vereinsb.	1868	648	59,321	62,500	4,077,000	6,868
Bretten. V.-V.	1864	2146	549,749	227,246	30272782	37,260
Bruchsal. Gewerbeb.	1859	912	904,100	255,000	76740065	84,854
Buchen. V.-V.	1869	766	171,777	51,900	1,226,082	12,661
Bühl. V.-V.	1869	1272	231,386	316,760	35697278	33,791
Dangstetten. V.-V.	1870	358	52,804	19,156	540,190	3,396
*Donauesh. V.-V.	1869	279	55,757	26,400	7,370,144	8,869
Durlach. Volksb.	1877	1050	250,000	120,000	24000000	29,000
Eberbach. V.-V.	1865	1130	600	100,288	11590030	20,547
Emmending. Volks- bank.	1876	960	275,958	167,691	3,319,942	26,493
Enningen. Volksb.	1868	909	191,768	97,350	6,915,767	14,150
Eugen. V.- u. Spv.	1865	762	109,412	114,707	4,806,054	13,005
Eppingen. V.-V.	1867	1052	316,957	78,964	4,426,116	24,217
Ettenheim. V.-V.	1858	454	67,643	51,000	9,687,951	7,112
Ettlingen. Volksb. E. G. m. b. G.	1876	549	140,600	42,500	19571414	16,516
Freudenheim. Darl.- R. V.	1880	664	90,196	70,200	5,651,790	11,937
Forchheim. Sp. u. V.-V.	1868	322	68,172	9,400	360,000	4,169
Freiburg. Gewerbeb.	1867	5457	6,193,659	1,180,000	244,569,466	406,587
*Freudenberg. Sp. u. Creditanst.	1886	444	—	10,556	89,815	1,725
Gailingen. V.-V.	1872	282	190,700	94,000	7,209,600	16,600

*) Wo nicht anders bemerkt, sind die Rassen Gesellschaften mit

Vorschuhvereine*)
herzogtums Baden.

Name des Direktors	Name des Kontrollieurs	Name des Kassiers	Name des Vorsitzenden des Aufsichtsrats
Frz. Hub. Lott	Karl Rarius	Ad. Schäfers	Jos. Hund
Christian Fuß Jos. Bayer	Karl Horn L. Heinikel	Friedr. Fries A. Bongert	Karl Bauer
G. Fr. Kessler	B. Rebmann	Albin Blatter	Oberst. Stabv. J. Kaiser
Bgmstr. Nagel —	J. A. Ulrich Merkert	R. W. Seif Gauth	J. A. Ulrich Arnold
Herm. Köhler Fr. Ammann R. Obermüller W. Emele L. Brenzinger W. Haberstrof — L. Duger Herm. Seibert	Hänster R. Roesft Th. Lampert Wilh. Kiefer R. Schneider Ferd. Roder Peter Manz Chr. Kern E. Bussfemer	J. Schindler L. Foerg A. Naft Carl Hemlein R. Obermüller F. Mülhaupt W. Haffner Wilh. Richter R. Ph. Krauth	Wilh. Fried G. Ammann Paul Diehger A. Wittmann R. A. Kern A. Mülhaupt Herm. Fischer M. Eglau sen. Lorenz Knab
Rud. Heßel W. Pfeifferle G. Bommer R. Meßger Ph. Henninger	E. Sexauer E. Rohwog R. Noppel Geinr. Müller Wachenheim	A. Burger R. Bindner Kupferschmidt Adam Huber W. Schneider	E. Sexauer A. Burger G. Koltensch Karl Waldi Frz. Blant
F. Lichtenfels	J. Freunlich	A. Limberger	J. Engelhardt
Gg. Benzingen	Job. Schaaf 7	Eduard Ruf	Jakob Rihm
L. Leicht II. B. v. Hermann	L. Leicht II. —	R. Schlageter —	Hch. Schmid R. Roettinger
— E. Weit	Dr. Hartmann Ernst Viccard	Karl Endres A. Ottenheimer	Jos. Hennig E. L. Rothschild

unbeschränkter Gastpflicht.
Badischer Geschäftskalender.

XX

Spar- und
des Groß-

Name des Vorschußvereins	Ge- grün- det	Zahl der Mit- glied.	Ge- schäfts- anteile	Reserven	Total- umsatz 1910	Rein- gewinn 1910
			M	M	M	M
*Achern. V.-V. . . .	1867	464	196,664	140,231	12808590	29,547
Adelsheim. V.-V. E. G.	1874	1054	223,054	122,016	2,132,600	12,699
Baden. V.-V.	1869	1088	506,738	480,178	56288655	69,111
Birkendorf. V.-V. E. G. m. b. H. . . .	1872	432	111,089	116,000	10339210	16,010
*Blankenloch. Spar- u. Darl.-V.	1876	423	87,807	14,571	455,079	6,306
Borberg. V.-V.	1873	332	43,967	11,800	230,000	1,920
Breisach. Vereinsb. Bretten. V.-V.	1868	648	59,321	62,500	4,077,000	6,868
Bruchsal. Gewerbeb. Buchen. V.-V.	1864	2146	549,749	227,246	30272782	37,260
1859	912	904,100	255,000	76740065	84,854	
Bühl. V.-V.	1869	766	171,777	51,900	1,226,082	12,661
Dangstetten. V.-V. *Donauersch. V.-V. Durlach. Volksb. Eberbach. V.-V.	1869	1272	231,386	316,760	35697278	33,791
1870	358	52,804	19,156	540,190	3,396	
1869	279	55,757	26,400	7,370,144	8,869	
1877	1050	250,000	120,000	24000000	29,000	
1865	1130	600	100,288	11590030	20,547	
Emmending. Volks- bank. Endingen. Volksb. Engen. V.- u. Spv. Eppingen. V.-V.	1876	960	275,958	167,691	3,319,942	26,493
1868	909	191,768	97,350	6,915,767	14,150	
1865	762	109,412	114,707	4,806,054	13,006	
1867	1052	316,957	78,964	4,426,116	24,217	
1858	454	67,643	51,000	9,687,951	7,112	
Ettlingen. Volksb. E. G. m. b. H. Freudenheim. Darl.- K. V. Forchheim. Sp. u. V.-V. Freiburg. Gewerbeb. *Freudenberg. Sp. u. Creditanst. Gailingen. V.-V.	1876	549	140,600	42,500	19571414	16,516
1880	664	90,196	70,200	5,651,790	11,937	
1868	322	68,172	9,400	360,000	4,169	
1867	5457	6,193,659	1,180,000	244,569,466	406,887	
1886	444	—	10,556	89,815	1,725	
1872	282	190,700	94,000	7,209,600	16,600	

*) Wo nicht anders bemerkt, sind die Kassen Gesellschaften mit

und
Groß-Vorschußvereine*)
herzogtums Baden.

Rein- gewinn 1910	Name des Direktors	Name des Kontrollieurs	Name des Kassierers	Name des Vorsitzenden des Aufsichtsrats
29,547	Frz. Hub. Lott	Karl Karius	Ad. Schäfers	Jos. Hund
12,699 69,111	Christian Fuß Jof. Bazer	Karl Horn L. Heinikel	Friedr. Fries A. Bongert	Karl Bauer
16,010	C. Fr. Kefler	B. Kebmann	Albin Blatter	Oberst. Stadv. J. Kaiser
6,305 1,920 6,868	Bgmstr. Nagel — Herm. Kohler	J. A. Ulrich Merkert Hänstler	K. W. Seiß Hauth J. Schindler	J. A. Ulrich Arnold Wilh. Fric
37,260 84,854	Fr. Ammann K. Obermüller	K. Moest Th. Lampert	L. Foerg L. Kast	H. Ammann Paul Mehger
12,661 33,791	W. Gmele L. Brenzinger	Wilh. Kiefer K. Schneider	Carl Hemlein K. Obermüller	A. Wittemann K. A. Kern
8,869 29,000 20,547	W. Haberstock — L. Buger Herm. Seibert	Ferd. Roder Peter Manz Chr. Kern C. Bussmer	F. Mülhaupt W. Gaffner Wilh. Richter K. Ph. Krauth	A. Mülhaupt Herm. Fischer M. Eglau sen. Lorenz Knab
26,493 14,150 13,005	Rud. Hezel W. Pfefferle H. Bommer	C. Sexauer C. Kozwog K. Koppel	A. Burger K. Bindner Kupferschmidt	C. Sexauer A. Burger H. Kaltenbach
24,217 7,112	K. Mehger Ph. Henninger	Heinr. Müller Wachenheim	Adam Huber W. Schneider	Karl Waldi Frz. Blank
16,516	F. Richtenfels	J. Freundlich	A. Rimberger	J. Engelhardt
11,937	Gg. Benzinger	Joh. Schaaf 7	Eduard Ruf	Jacob Rihm
4,169 406,887	L. Leicht II. B. v. Hermann	L. Leicht II. —	K. Schlageter —	Hch. Schmid K. Roettinger
1,725 16,600	— E. Weit	Dr. Hartmann Ernst Viccard	Karl Endres A. Ottenheimer	Jos. Hennig E. L. Rothschild

en mit
unbeschränkter Gastpflicht.
Badischer Geschäftskalender.

Name des Vorschufsvereins	Ge- grün- det	Zahl der Mit- glieb.	Ge- schäfts- anteile	Reserven	Total- umsatz 1910	Rein- gewinn 1910
			M	M	M	M
Gengenbach. V.-V.	1868	386	112,522	49,571	8,000,000	10,119
*Gernsbach. m. b. G.	1871	803	237,628	105,000	17763958	17,128
Hagnau. V.-V.	1873	445	7,288	29,000	1,625,069	5,796
Hardheim. V.-V.	1869	—	—	—	—	—
Heidelberg (Land) Spargel.	1888	14814	16909154	1,120,433	11846498	63,170
Heidelbg. Gewerbe- Heidelberg. Volksb. E. G. m. b. G.	1858	704	432,959	290,000	39155521	65,839
Heimbach Gew. V.	1862	28	—	14	133,027,184	123,206
Hilzingen. V.-V.	1865	606	128,015	44,168	1,046,918	9,245
Hüfingen V.-V.	1872	739	141,039	49,351	5,233,663	12,780
Hodenheim Volksb.	1904	353	70,456	11,000	10,070,903	10,738
Istetten. V.-V.	1867	906	185,663	96,740	6,253,195	16,271
Kandern. Gewerbe- Kappelrodek. V.-V.	1870	439	9,200	34,015	2,910,349	7,811
1881	582	102,088	7,700	5,485,702	12,416	
Karlsruhe. Ver.-V.	1858	5046	2,538,723	769,000	275,524,051	128,712
Kirchheim. m. b. G.	1877	1110	172,221	80,000	11500000	22,697
*Konstanz. V.-V.	1862	803	300,631	322,804	151,705,324	39,294
Krautheim V.-V.	1868	508	73,658	39,145	491,042	7,025
*Külsheim. V.-V.	1873	408	52,000	40,000	430,000	5,400
Ladenburg. V.-V.	1868	975	173,131	27,500	15674660	19,293
Lahrer Gewerbe- Langenbrüden V.-V.	1865	697	126,523	181,850	34056339	14,147
1875	534	80,760	62,938	4,273,668	7,615	
Legelshurt. V.-V.	1881	217	71,899	29,745	504,025	5,326
Lörrach. V.-Bank	1866	2948	1,521,326	1,065,547	235,709,422	143,390
Marldorf. V.-V.	1866	514	72,306	20,000	13740680	11,606
*Meßkirch. V.-V.	1864	676	125,097	85,976	9,406,384	10,636
Meßkirch. Kreditb.	1875	1318	200	124,584	1,909,777	13,302
Möhringen V.-V.	1874	294	44,187	18,000	2,235,678	3,870
Mosbach. V.-V.	1868	3582	768,614	300,472	12157673	74,130
Mühlbg. Kreditb.	1862	386	151,430	101,945	11505561	15,036
Müllheim. Volksb.	1874	640	206,000	64,000	12000000	15,000
N.-Bischofs V.-V.	1869	—	—	—	—	—
Nedargemünd. V.-V.	1868	787	168,472	90,499	4,708,619	12,301
Neustadt Sp. u. R.-V.	1899	366	105,639	43,841	9,315,515	7,993
Oberkirch. Volksb.	1870	762	278,782	208,500	23578252	25,884
Offenburg. V.-V.	1863	2621	1,198,657	591,002	76732917	118,806

Name des Direktors	Name des Kontroleurs	Name des Rechners	Name des Vorsitzenden des Ausschusses
A. Herb	J. Schöndienst	Wilh. Harter	Karl Bertsch
B. Seyfried	Dimmeler	B. Langenstein	Klor. Müller
A. Redel	M. Halle	G. Henn	J. Langenstein
—	Jak. Schweiß	Louis Vint	R. J. Erbacher
Heft, Sulzer	—	R. Vaust	Eugen Wisler
—	—	—	Ant. Scherer
Jos. Kunz	Jean Ullmann	Gch. Gaide	Dr. W. Ulrich
—	—	Ant. Nieder	K. Fehrenbach
G. Noppel	—	G. Gertrich	August Niede
Josef Vausch	Wilh. Thoma	Math. Metzger	G. Schneiderberger
J. Raber	Pfisterer	Duschmalé	G. Seßler VI
Jos. Stadler	Eugen Meister	Ernst Stadler	J. Hartmann
Wilh. Berner	G. W. Hanzer	Ernst Berner	Friedr. Kaiser
J. Hausmann	Jak. Huber	Ad. Ziegler	H. Wimmer
Peter, Weber	Wilh. Kitt	Wilh. Vetsch	Ad. Wilser
G. Kalttschmitt	W. Kalttschmitt	M. Treiber	Wilh. Grieser
Schirmeister	—	August Roth	Alfred Delisle
J. Meigner	A. Threu	R. Schuster	J. Ziegler
Jrz. Stang	R. Beringer	Leonh. Grimm	M. Kappold
A. Blaß	—	—	M. Blaß
Gust. Leppert	E. L. Lang	G. Flüge	E. A. Meyer
J. Ziegelmeyer	Wilh. Woll	B. Molitor	Jos. Schäfer
W. Erhardt 15.	J. G. Erhardt 4	Jak. Vaas 7.	Joh. Busch 12.
Fried. Sturm	G. Bühler	F. Sturm jun.	G. Bühler
Karl Ved	Ernst Thoma	Erw. Reiner	Gg. Hiemisch
A. Mayer	F. Eberle	A. Mayer	H. Angebrand
Fr. Stadler	A. Herrmann	Fr. Stadler	W. Keller
Ed. Schlegel	Schellhammer	Herm. Leiber	Otto Kirner
H. Schumann	Karl Karß	Karl Lepp	Otto Krauß
Roth, Ganter	—	—	Fr. Pfeifer
Ed. Weibel jr.	A. Fänfgeld	Rud. Weidel	Fr. Wechsler
A. Weichert	Rud. Dörner	Ph. Göhrig	Ph. Neuwirth
C. Kirchmeyer	F. Molitor	A. Jutavern	L. Knox
Alois Morat	—	Gust. Würth	H. Mellert
Adolf Droll	—	Otto Kappler	Fr. Kuchtag
L. Fabricius	Guido Roth	A. Willenbacher	Ferd. Hauger
—	Gg. Weid	—	—

Name des Vorschußvereins	Ge- grün- det	Zahl der Mit- glieb.	Ge- schäfts- anteile	Reserven	Total- umjah 1910	Reins- gewinn 1910
			<i>M</i>	<i>M</i>	<i>M</i>	<i>M</i>
Gengenbach. V.-V.	1868	386	112,522	49,571	8,000,000	10,119
*Gernsbach. m. b. G.	1871	803	237,628	105,000	17763958	17,128
Gagnau. V.-V.	1873	445	7,288	29,000	1,625,069	5,796
Hardheim. V.-V.	1869	—	—	—	—	—
Heidelberg (Land) Spargel.	1838	14814	16909154	1,120,433	11846498	63,170
Heidelbg. Gewerbeb.	1858	704	432,959	290,000	39155521	65,839
Heidelberg. Volksb. C. G. m. b. G.	1875	1021	714,955	638,191	133,027,184	123,206
Heimbach Gew.V.	1862	28	—	14	989	—
Hilzingen. V.-V.	1865	606	128,015	44,168	1,046,918	9,245
Hüfingen V.-V.	1872	739	141,039	49,351	5,233,663	12,780
Hofenheim. Volksb.	1904	353	70,456	11,000	10,070,903	10,738
Jesetten. V.-V.	1867	906	185,663	96,740	6,253,195	16,271
Kandern. Gewerbeb.	1870	439	9,200	34,015	2,910,349	7,811
Kappelrodeck. V.-V.	1881	532	102,088	7,700	5,485,702	12,416
Karlsruhe. Ver.-V.	1858	5046	2,538,723	769,000	275,524,051	188,718
Kirchheim. m. b. G.	1877	1110	172,221	80,000	11500000	22,697
*Konstanz. V.-V.	1862	803	300,631	322,804	151,705,384	39,294
Krauthaim V.-V.	1868	508	73,658	39,145	491,042	7,025
*Külshheim. V.-V.	1873	408	52,000	40,000	430,000	5,400
Ladenburg. V.-V.	1868	975	173,131	27,500	15674660	19,293
Lahrer Gewerbeb.	1865	697	126,523	181,850	34056339	14,147
Langenbrücken V.-V.	1875	534	80,760	62,938	4,273,668	7,615
Legelschurf. V.-V.	1881	217	71,899	29,745	504,025	5,326
Lörrach. V.-Bank	1866	2948	1,521,326	1,06,547	235,709,422	143,390
Marxborf. V.-V.	1866	514	72,306	20,000	13740680	11,606
*Meßkirch. V.-V.	1864	676	125,097	85,976	9,406,384	10,636
Meßkirch. Kreditk.	1875	1318	200	124,584	1,909,777	13,302
Möhrlingen. V.-V.	1874	294	44,187	18,000	2,235,678	3,870
Mosbach. V.-V.	1868	3582	768,614	300,472	12157673	74,130
Mühlbg. Kreditb.	1862	386	151,430	101,945	11505561	15,036
Mühlheim. Volksb.	1874	640	206,000	64,000	12000000	15,000
N.-Bischofssh. V.-V.	1869	—	—	—	—	—
Neckargemünd. V.-V.	1868	787	168,472	90,499	4,708,619	12,301
Neustadt Sp.u. R.-V.	1899	366	105,639	43,841	9,315,515	7,993
Oberkirch. Volksb.	1870	762	278,782	208,500	23578252	25,884
Offenburg. V.-V.	1863	2621	1,198,657	591,002	76732917	118,806

Name des Direktors	Name des Kontrolleurs	Name des Rechners	Name des Vorsitzenden des Aufsichtsrats
A. Herb	J. Schöndienst	Wilh. Harter	Karl Bertsch Flor. Müller
B. Seyfried	Dimmeler	B. Langenstein	J. Langenstein
A. Redel	M. Halle	H. Henn	K. J. Erbacher
—	Jak. Schweiß	Louis Vink	Eugen Witzler
Hefft, Sulzer	—	K. Baust	Ant. Scherer
Jos. Kunz	Jean Ullmann	Hch. Gaide	Dr. W. Ulrich
—	—	Ant. Nieder	K. Fehrenbach
E. Noppel	—	H. Hertrich	August Niede
Josef Bausch	Wilh. Thoma	Math. Mezger	E. Schneidenberger
J. Raber	Pfisterer	Duchmalé	G. Seßler VI
Jos. Stadler	Eugen Meister	Ernst Stadler	J. Hartmann
Wilh. Berner	G. W. Ganzer	Ernst Berner	Friedr. Kaiser
J. Hausmann	Jak. Huber	Ad. Ziegler	H. Wimmer
Peter, Weber	Wilh. Ritt	Wilh. Betsch	Ad. Wilser
G. Kaltschmitt	W. Kaltschmitt	M. Treiber	Wilh. Grieser
Schirmeister	—	August Roth	Alfred Delisle
J. Meizner	A. Threu	K. Schuster	J. Ziegler
Fritz. Stang	K. Beringer	Leonh. Grimm	M. Rappold
A. Blaeß	—	—	M. Blaeß
Gust. Leppert	E. A. Lang	H. Flüge	E. A. Meyer
J. Ziegelmeyer	Wilh. Woll	B. Molitor	Josf. Schäfer
M. Erhardt 15.	J. G. Erhardt 4	Jak. Baas 7.	Joh. Lujch 12.
Fried. Sturm	E. Bühler	F. Sturm jun.	E. Böhler
Karl Beck	Ernst Thoma	Ern. Reiner	Gg. Flemisch
A. Mayer	F. Eberle	A. Mayer	H. Angebrand
Fr. Stadler	A. Herrmann	Fr. Stadler	W. Keller
Ed. Schlegel	Schellhammer	Herm. Leiber	Otto Kirner
H. Schumann	Karl Karfch	Karl Lepp	Otto Krauß
Roth, Ganzer	—	—	Fr. Pfeifer
Ed. Weidert jr.	A. Fünfgeld	Rud. Weidert	Fr. Wechselr
A. Weibert	Rud. Dörner	Ph. Göhrig	Ph. Neuwirth
E. Kirchmeyer	F. Molitor	A. Zutavern	L. Knorr
Alois Morat	—	Gust. Würth	K. Mellert
Adolf Droll	Guido Roth	Otto Kappler	Fr. Kuchtag
L. Fabricius	Gg. Weick	A. Willenbacher	Ferd. Hauger

Name des Vorschussvereins	Ge- grün- det	Zahl der Mit- glieb.	Ge- schäfts- anteile	Reserven	Total- umfah 1910	Rein- gewinn 1910
			M	M	M	M
Oppenau. Sp.-u. V.	1877	322	119,445	19,200	18512814	11,015
Ostringen. Volksb.	1868	629	201,982	57,000	9,932,505	18,409
Pforzheim. Gew.-Vf.	1868	3038	928,550	280,500	92634000	94,061
Pfullendorf. Kreditf.	1902	312	48,340	37,000	10351255	10,560
Radolfzell. V.-V.	1866	684	147,885	71,000	13202078	15,284
Rastatt. V.-V.	1867	661	330,479	610,000	35673062	92,333
Säckingen. V.-V. G.						
G. m. b. H.	1867	148	202	18,560	1,901,497	2,546
Sasbach. V.-V.	1873	839	225,540	134,275	2,273,551	29,768
Schiltach. V.-V.	1880	147	76,195	52,468	3,971,141	8,745
Schoppsheim. V.-Vf.	1865	1097	231,437	225,553	22289922	18,858
Schwekingen Viksb.	1868	544	179,302	153,000	23000000	28,703
Singen. V.-V.	1870	327	60,839	87,917	5,716,966	6,292
Sinsheim. V.-V.	1868	1576	447,016	261,979	13742948	42,735
Stein a. R. Vd. Cred.	1898	152	12,480	2,766	275,000	1,036
Stockach. V.-V.	1865	1135	260,381	171,000	12201166	26,416
Tauberbischofsheim Spar- und V.-V.	1862	1332	511,156	172,000	27612328	39,547
Teutschneureuth. Spar- und V.-V.	1872	434	96,535	14,750	674,138	4,877
Tengen. V.-V.	1868	718	179,675	85,500	3,946,056	14,170
Tiengen. V.-V.	1867	951	271,485	130,000	19812321	23,216
Todtnau. V.-V.	1893	132	18,321	49,500	2,996,698	1,888
Überlingen. V.-V.	1867	785	320,273	159,000	9,443,849	21,779
Villingen. V.-V.	1867	640	336,915	320,000	85124881	43,938
Waiblingen. V.-V.	1881	983	232,114	117,127	4,933,612	13,962
Waldfird. V.-V. G.						
G. m. b. H.	1906	151	46,630	9,000	14804934	9,000
*Waldbürnen Viksb.	1870	491	78,600	33,000	1,312,172	6,164
Waldshut V.-V.	1867	974	83,831	69,000	20920302	15,838
Weinheim. V.-V.	1866	1797	709,183	403,018	97257568	97,175
*Wertheim. V.-V.	1869	1020	240,866	70,000	7,678,983	21,752
Wiesloch. V.-V.	1867	1088	298,890	151,709	36835690	28,792
*Wilferdingen. Sp.-u. Darleh.-R.	1877	698	56,112	65,833	1,531,640	7,504
Zell a/H. Gew.-Vf.	1876	392	170,873	81,847	5,536,228	15,227
Zell i. W. Landw.-V.	1899	412	63,192	—	20518590	13,576
Zentheim. Kreditf.	1871	417	38,918	22,092	1,975,673	5,374

Name des Direktors	Name des Kontrolleurs	Name des Kassierers	Name des Vorsitzenden des Ausschusses
L. Spinner	Ludw. Hoferer	Karl Doll	Karl Börsig
M. Schott	Ludw. Heim	M. Schott	J. Rothmel
A. Prestinari	Karl Grob	Jul. Wagner	Alb. Wittum
L. Scherer	J. Andelfinger	J. Frid	F. Haberboisch
Gg. Baum	A. Schrott	Oskar Diller	K. Gretsch
Günter	F. Reinfrank	K. Aldpfer	Franz Degler
Müller-Degler	W. Walbinger	M. Thoma	Fridl. Bauber
A. Berger	Josef Zint	Leop. Christ	Ed. Kühner
H. Ziegler	J. A. Bühler	Fr. Wolber	G. Lehmann
A. Bruchle	Bischoffbuger	S. Brutschin	Ernst Sutter
Georg Scherr	Gust. Schwab	J. Haußmann	Kleinschmitt
Otto Wid	M. Müller	Bernh. Degen	L. Sautter
E. Speiser	F. Wehinger	R. Schid	L. Fran
Thom. Mall	Arbeiter	Alb. Rischert	Edw. Trabolz
W. Liebherr	Emil Pfeiffer	H. Renner	J. Brodmann
J. Rheindl	K. Lorenzen	Erw. Britsch	Wilh. Epp
W. Gräber	W. Baumann	E. Raub	Fr. Baumann
Franz Widel	H. Zeller	Paul Hsele	Th. Wesle
E. Dollmer	G. Hugel	W. Schauenburg	G. Petri
Fr. Hermann	K. Schaal	W. Hauser	K. O. Keller
K. Hermann	G. Munding	H. Demeter	M. Haaf
J. Schleicher	E. Steinwebe	E. Minnich	Mart. Oberle
H. Wittmann	Aug. Wader	K. Wittmann	Edw. Konrad
—	Furtwaengler	Ummenhofer	Mann
W. Reim sen.	Theodor Zint	Otto Stalf	Wilh. Blau
Württemberg	E. Haberer	M. Raxh	F. Herzog sen.
Ph. Zinkgräf	—	Hans Wagner	Gustav Dell
Ph. May	Fr. Bühler	K. Krizler	W. Unger
Eugen Kiefe	Jak. Ziegler	Daniel Groß	O. Bronner
W. Zachmann	W. Zachmann	Gg. Kröner	W. Keeb
Josef Muhr	M. Brünz	Emil Keibel	Winterhalter
J. Krüdel	A. Lang	F. Hügler	A. Schwaiger
G. Hasenfus I	Job. Weber	Mich. Weber	Mich. Hirsch

Name des Vorschußvereins	Ge- grün- det	Zahl der Mit- glie- der	Ge- schäfts- anteile	Reserven	Total- umfaß 1910	Rein- gewinn 1910
			M	M	M	M
Oypenau. Sp.-u. V.	1877	322	119,445	19,200	18512814	11,015
Ostringen. Volksb.	1868	629	201,982	57,000	9,932,505	18,409
Pforzheim. Gew.-Vf.	1868	3038	928,550	280,500	92634000	94,061
Pfullendorf. Kreditf.	1902	312	48,340	37,000	10351255	10,560
Radolfzell. V.-V.	1866	684	147,885	71,000	13202078	15,284
Rastatt. V.-V.	1867	661	330,479	610,000	35673062	92,333
Säckingen. V.-V. G.						
G. m. b. H.	1867	148	202	18,560	1,901,497	2,546
Sasbach. V.-V.	1873	839	225,540	134,275	2,273,551	29,768
Schiltach. V.-V.	1880	147	76,195	52,468	3,971,141	8,745
Schopfheim. V.-Vf.	1865	1097	231,437	225,553	22289922	18,858
Schwekingen Volksb.	1868	544	179,302	153,000	23000000	28,703
Singen. V.-V.	1870	327	60,839	87,917	5,716,966	6,292
Sinsheim. V.-V.	1868	1576	447,016	261,979	13742948	42,735
Stein a. R. Vd. Cred.	1898	152	12,480	2,766	275,000	1,036
Stockach. V.-V.	1865	1135	260,381	171,000	12201166	26,416
Tauberbischofsheim Spar- und V.-V.	1862	1332	511,156	172,000	27612328	39,547
Teutschneureuth. Spar- und V.-V.	1872	434	96,535	14,750	674,138	4,877
Tengen. V.-V.	1868	718	179,675	85,500	3,946,056	14,170
Tiengen. V.-V.	1867	951	271,485	130,000	19812321	23,216
Todtnau. V.-V.	1893	132	18,321	49,500	2,996,698	1,888
Überlingen. V.-V.	1867	785	320,273	159,000	9,443,849	21,779
Willingen. V.-V.	1867	640	336,915	320,000	85124881	43,938
Waiblingen. V.-V.	1881	983	232,114	117,127	4,933,612	13,962
Waldfürch. V.-V. G.						
G. m. b. H.	1906	151	46,630	9,000	14804934	9,000
*Wallbürner Volksb.	1870	491	78,600	33,000	1,312,172	6,164
Waldbshut V.-V.	1867	974	83,831	69,000	20920302	15,838
Weinheim. V.-V.	1866	1797	709,183	403,018	97257568	97,175
*Wertheim. V.-V.	1869	1020	240,866	70,000	7,678,983	21,752
Wiesloch. V.-V.	1867	1088	298,890	151,709	36835690	28,792
*Wilferdingen. Sp.-u. Darleh.-R.	1877	698	56,112	65,833	1,531,640	7,504
Zell a/H. Gew.-Vf.	1876	392	170,873	81,847	5,536,228	15,227
Zell i. W. Landw.-V.	1899	412	63,192	—	20518590	13,576
Zenthern. Creditf.	1871	417	38,918	22,092	1,975,673	5,374

	Name des Direktors	Name des Kontrolleurs	Name des Kassierers	Name des Vorsitzenden des Aufsichtsrats
015 409 061 560 284 333	L. Spinner M. Schott A. Prestinari L. Scherer Gg. Baum Günther	Ludw. Hoferer Ludw. Heim Karl Groß J. Andelfinger A. Schrott F. Reinfank	Karl Doll M. Schott Jul. Wagner J. Frid Oskar Hiller K. Klöpfer	Karl Börfig J. Kothermel Alb. Wittum F. Haberboisch K. Gretsch Franz Degler
546 768 745 858 703 292 735 036 416	Müller-Degler A. Berger H. Ziegler A. Brauchle Georg Scherr Otto Wid E. Speiser Thom. Mall W. Liebherr	W. Walbinger Josef Zink J. A. Bühler Bischoffbinger Gust. Schwab M. Müller F. Weizinger Arbeiter Emil Pfeiffer	M. Thoma Leop. Christ Fr. Wolber E. Brutschin J. Hausmann Bernh. Degen H. Schid Alb. Fischert G. Renner	Fridl. Lauber Ed. Kühner G. Vehmman Ernst Sutter Kleinschmitt L. Sautter L. Frank Dw. Trabold J. Brodmann
547	J. Rheindl	K. Lorenzen	Erw. Britsch	Wilh. Epp
877 170 216 888 779 938 3,962	W. Gräber Franz Bickel E. Vollmer Fr. Hermann K. Hermann J. Schleicher G. Wittmann	W. Baumann H. Zeller G. Hugel K. Schaal E. Munding E. Steinwebe Aug. Wacker	G. Raub Paul Hsele W. Schauenburg W. Hauser G. Demeter E. Minnich A. Wittmann	Fr. Baumann Th. Wesle C. Petri K. O. Keller M. Haaf Mart. Oberle Dw. Konrad
9,000 5,164 5,838 7,175 1,752 3,792	— W. Keim sen. Wirtenberger Ph. Zinkgräf Ph. Plaz Eugen Riefe	Furtwaengler Theodor Zink E. Haberer — Fr. Bühler Jak. Ziegler	Ummenhofer Otto Stalf M. Karck Hans Wagner K. Krihler Daniel Groß	Mann Wilh. Blau F. Herzog sen. Gustav Dell W. Unger D. Bronner
7,504 5,227 3,576 5,374	W. Zachmann Josef Muhr J. Krückels G. Hasenfus I	W. Zachmann M. Brünz A. Lang Joh. Weber	Gg. Kröner Emil Reibel F. Hügler Mich. Weber	W. Keeb Winterhalter A. Schwaiger Mich. Hirsch

Die Steuern.

Zur Bestreitung der Ausgaben für Heer und Marine usw. werden in sämtlichen Bundesstaaten des Deutschen Reichs Steuern in indirekter Form erhoben. In den letzten Jahrzehnten wurden infolge der Verstärkung des Heeres wie auch der Marine durch den Reichstag neue Reichssteuern geschaffen. Durch diese Steuern sollten dem Reiche die Mittel anhand gegeben werden, einerseits um die enormen laufenden Ausgaben zu decken, andererseits um die groß gewordene Reichsschuld zu amortisieren. Da sämtliche Reichssteuern in indirekter Form erhoben werden, steht es jedem Pflichtigen zum Teil frei, für seine Person mehr oder weniger zur finanziellen Verstärkung der Reichshauptkasse in Berlin SW. 19 Kleine Jägerstraße 1 beizutragen. Reichssteuern sind: 1. Zölle, 2. Tabaksteuer, 3. Zuckersteuer, 4. Salzsteuer, 5. Branntweinsteuer, 6. Schaumweinsteuer, 7. Wechselstempelsteuer, 8. Spielkartenstempelsteuer, 9. Leuchtmittelsteuer, 10. Zündwarensteuer, 11. Reichsstempelabgaben, 12. Statistische Gebühren, 13. Steuer für Kraftfahrzeuge, 14. Reichserbschaftsteuer und 15. Brausteuer. Da Baden eine eigene Malzsteuer besitzt, zahlt es an das Reich einen nach dem Kopf der Bevölkerung festgesetzten Ausgleichsbetrag.

Steuern im Großherzogtum Baden.

Jeder Bundesstaat hat seine Steuern für sich. Dieselben werden von den Pflichtigen teils in direkter, teils in indirekter Form erhoben. Direkte Landessteuern im Großherzogtum Baden sind: Vermögenssteuer, Einkommensteuer, Beförsterungssteuer, Wandergewerbesteuer, Gewerbesteuer- und Hundsteuern.

Indirekte Steuern sind: Weinsteuer, Biersteuer, Fleischsteuer und Verkehrssteuer. Die Erbschaftsteuer, die Baden bisher hatte, kam mit 1. April 1911 laut Reichsgesetz vom 3. Juni 1906 in Wegfall. Als Ersatz dieser Steuer partizipiert Baden an der Reichserbschaftsteuer.

1. Vermögenssteuer.

Mit Gesetz vom 28. September 1906 wurde als Ersatz der in Wegfall gekommenen Grund-, Gebäude-, Gewerbe- und Kapitalrentensteuer die Vermögenssteuer eingeführt.

Im Sinne dieses Gesetzes sind alle im Großherzogtum gelegenen Grundstücke und Gebäude, Bergwerkeigentum, Betriebskapitalien der im Großherzogtum betriebenen Gewerbe

sowie das Kapitalvermögen steuerpflichtig, soweit nicht das Gesetz die Freilassung bestimmter Vermögensteile ausdrücklich anordnet. Von der Zahlung dieser Steuer sind der Landesherr und die Prinzen des Gr. Hauses nicht entbunden. Zur Ermittlung der Vermögenssteuerwerte wird von der staatlichen Behörde der Schatzungsrat ernannt. Die von diesem festgesetzten Werte werden der Versteuerung zugrunde gelegt und bleiben diese geschätzten Werte so lange bestehen, bis eine andere Neueinschätzung seitens des Schatzungsrats erfolgt. Während je nach Größe das gewerbliche Vermögen prozentual stärker zur Steuer herangezogen wird, hat das landwirtschaftliche Betriebsvermögen insofern einen Vorteil, als den großen landwirtschaftlichen Betriebsvermögen besondere Vergünstigungen bezw. prozentuale Herabsetzung der Steuer eingeräumt sind, wie nachstehende Tabelle zeigt.

Der Steuerwert des gewerblichen Vermögens von einem Pflichtigen im Großherzogtum betriebener gewerblicher Unternehmungen wird erhöht:

a)	bei einem Gesamtwerte von	50 000 \mathcal{M}	bis ausschließl.	75 000 \mathcal{M}	um	10 %
b)	"	"	"	75 000 "	"	20 %
c)	"	"	"	100 000 "	"	30 %
d)	"	"	"	125 000 "	"	40 %
e)	"	"	"	150 000 "	"	50 %
f)	"	"	"	250 000 "	"	60 %
g)	"	"	"	400 000 "	und mehr	65 %

Der Steuerwert des landwirtschaftlichen Betriebsvermögens eines Steuerpflichtigen ermäßigt sich:

a)	bei einem Gesamtwerte von	100 000 \mathcal{M}	bis ausschließl.	50 000 \mathcal{M}	um	20 %
b)	"	"	"	50 000 "	"	40 %

Das landwirtschaftliche Betriebsvermögen eines Steuerpflichtigen wird nicht veranlagt, wenn es insgesamt den Wert von 25 000 \mathcal{M} nicht übersteigt.

Zu dem gewerblichen Vermögen sind insbesondere zu rechnen, nutzbar für ein Gewerbe gemachte Wasserkraft, einschließlich der zu ihrer Benutzung erforderlichen Anlagen, Maschinen, Werkzeuge und eventuell im Gewerbebetrieb verwendeten Tiere. Ferner Vorräte zum Verkauf bestimmter Ware, Roh- und Hilfsstoffe aller Art, sowie das zum Gewerbebetrieb erforderliche bare Geld wie auch die vom Gewerbebetrieb herrührenden Aktivaufstände. Endlich die einzelnen Gewerbetreibenden zustehenden Realgewerbeberechtigungen, Patent- und Verlagsrechte, sowie solche Konzessionen, welche, wenn auch nur mit behördlicher Genehmigung, auf andere übertragbar sind.

Das landwirtschaftliche Betriebsvermögen umfaßt die sämtlichen land- und forstwirtschaftlichen Betriebe im Großherzogtum, einschließlich der Viehzucht, des Wein-, Obst- und Gartenbaues gewidmeten Gegenstände, soweit nicht andere Vorschriften Platz greifen.

Zum landwirtschaftlichen Betriebsvermögen zählen nicht die für den Wirtschaftsbetrieb bestimmten Futter-, Streu- und Düngervorräte, sowie das Saatgut.

Zu veranlagen sind alle verzinslichen Kapitalforderungen, Lotterieleihenslose, Wechsel und Schatzscheine usw., sowie Vermögensanlagen stiller Gesellschafter.

Von der Veranlagung befreit sind das Reich, der badische Staat, Gemeinde und Kreise, die Großherzogliche Zivilliste hinsichtlich ihrer Grundstockkapitalien und sämtliche Anstalten des Reichs und des Staates, juristische Personen, die Wohltätigkeitszwecke verfolgen. Ferner unter anderem Witwen, elternlose Minderjährige und erwerbsunfähige Personen, deren jährliches Gesamteinkommen 900 *M* nicht erreicht, sowie alle Personen, deren steuerbares Kapitalvermögen weniger als 1000 *M* beträgt.

Nachstehende Tabelle dient zur Berechnung der Vermögenssteuer zu dem gültigen Steuerfuß von 11 Pf.

Steuer-Anschlag	Steuer f. 1 Jahr	Steuer-Anschlag	Steuer f. 1 Jahr	Steuer-Anschlag	Steuer f. 1 Jahr	Steuer-Anschlag	Steuer f. 1 Jahr
<i>M</i>	<i>M</i>	<i>M</i>	<i>M</i>	<i>M</i>	<i>M</i>	<i>M</i>	<i>M</i>
500	0.55	9000	9.90	17000	18.70	70000	77.—
1000	1.10	9500	10.45	17500	19.25	75000	82.50
1500	1.65	10000	11.—	18000	19.80	80000	88.—
2000	2.20	10500	11.55	18500	20.35	85000	93.50
2500	2.75	11000	12.10	19000	20.90	90000	99.—
3000	3.30	11500	12.65	19500	21.45	95000	104.50
3500	3.85	12000	13.20	20000	22.—	100000	110.—
4000	4.40	12500	13.75	25000	27.50	200000	220.—
5000	5.50	13000	14.30	30000	33.—	300000	330.—
5500	6.05	13500	14.85	35000	38.50	400000	440.—
6000	6.60	14000	15.40	40000	44.—	500000	550.—
6500	7.15	14500	15.95	45000	49.50	600000	660.—
7000	7.70	15000	16.80	50000	55.—	700000	770.—
7500	8.25	15500	17.05	55000	60.50	800000	880.—
8000	8.80	16000	17.60	60000	66.—	900000	990.—
8500	9.35	16500	18.15	65000	71.50	1000000	1100.—

Beschwerden seitens der Steuerpflichtigen gegen die Veranlagung des Schatzungsrats sind bei Gr. Zoll- und Steuerdirektion einzureichen. Es wird aber hier ganz besonders darauf aufmerksam gemacht, daß die Steuerbeschwerden gut begründet sein müssen. Falls die genannte Behörde die Beschwerde als unbegründet abweisen muß, ist die Abweisung mit einem Sportelansatz von 14 *M* nebst den erwachsenen Portokosten ausgeschmückt.

2. Einkommensteuer.

Mit Gesetz vom 20. Juni 1884 wurde die allgemeine Einkommensteuer eingeführt. Steuerpflichtig ist jeder, der im Großherzogtum Baden wohnt und ein Einkommen von mindestens 900 *M* hat. Nach dem Gesetz von 1884 war schon das Einkommen mit 500 *M* steuerpflichtig. Der Beginn der Steuerpflicht von 900 *M* an wurde erst mit Gesetz vom 9. August 1900 angeordnet. Der Einkommensteuer unterliegt, soweit nicht das Gesetz besondere Ausnahmen bestimmt, das gesamte in Geld, Geldeswert oder in Selbstbenützung bestehende Einkommen jedes Pflichtigen, welches demselben aus Grundstücken, Gebäuden, Grundrechten, Betrieb der Landwirtschaft und eines Gewerbes, einschließlich des Handels- und des Bergbaues sowie aus privatem Dienstverhältnis, einem wissenschaftlichen oder künstlerischen Berufe oder aus Kapitalvermögen, Renten und anderen derartigen Bezügen im Laufe eines Jahres zufließt. Als steuerbares Einkommen gilt das Einkommen nach Abzug der zum Erwerb und zur Erhaltung desselben zu bestreitenden Auslagen, der auf den einzelnen Einkommensteiler ruhenden privatrechtlichen Lasten und etwaiger von dem Pflichtigen nachgewiesenermaßen zu entrichtenden Schuldzinsen. In besonderen Fällen dürfen Schuldzinsen nur in dem Verhältnis in Abzug gebracht werden, in welchen nachweislich das Gesamteinkommen des Pflichtigen der badischen Einkommensteuer unterliegt.

Von der Einkommensteuer sind befreit die Einkommen aus außerhalb Badens gelegenen Grundbesitz, sowie dort betriebene Gewerbe, die Zivilliste des Großherzogs, sowie die Bezüge, welche den Mitgliedern des Gr. Hauses auf Grund des Apanagegesetzes vom 21. Juli 1839 zufließen, das Militäreinkommen der Angehörigen des aktiven Heeres, die Militärpensionen der Militärpersonen aus der Klasse der Unteroffiziere und Gemeinen, ferner die Dienstbezüge der aktiven Gendarmen, sowie endlich alle Personen, die ein steuerbares Einkommen

im Betrag von 900 *M* jährlich nicht erreichen. Abzugsfähig sind am Einkommen die Beiträge zur Kranken- und Invalidenversicherung usw., die von Steuerpflichtigen im Wege des Gesetzes oder Dienstvertrags begründeten Verpflichtung entrichtet werden, jedoch nur dann, wenn das steuerbare Einkommen nach Abzug dieser Beiträge sich auf weniger als 2000 *M* berechnet. Ferner sind nach neuerer Bestimmung an der Einkommensteuer abzugsfähig die Fahrtauslagen, wenn z. B. Arbeiter zu ihrem Arbeitsort die Eisenbahn usw. benutzen müssen.

Normalsteuerfäße der Einkommensteuer.

Einkommen von mindest.	Steuerbetrag	Einkommen von mindest.	Steuerbetrag	Einkommen von mindest.	Steuerbetrag	Einkommen von mindest.	Steuerbetrag
<i>M</i>	<i>M</i>	<i>M</i>	<i>M</i>	<i>M</i>	<i>M</i>	<i>M</i>	<i>M</i>
900	5.50	3900	92	9200	303	16000	600
1000	8.—	4200	103	9600	320	17000	620
1100	10.50	4500	114	10000	340	17500	640
1200	13.—	4800	126	10500	360	18000	660
1400	17.—	5100	138	11000	380	18500	680
1600	21.—	5400	150	11500	400	19000	700
1800	25.—	5700	162	12000	420	19500	720
2000	30.—	6000	175	12500	440	20000	750
2200	35.—	6400	190	13000	460	30000	1250
2400	40.—	6800	205	13500	480	40000	1750
2600	46.—	7200	220	14000	500	50000	2250
2800	52.—	7600	236	14500	520	60000	2750
3000	60.—	8000	252	15000	540	70000	3250
3300	70.—	8400	269	15500	560	80000	3800
3600	81.—	8800	286	16000	580	90000	4400

100 000 *M* Einkommen = 5000 *M*.

3. Wandergewerbesteuer.

Nach dem Gesetz vom 8. Mai 1899 sind Personen, welche im Großherzogtum ein Gewerbe im Umherziehen betreiben, wozu nach der Gewerbeordnung ein Wandergewerbefchein erforderlich ist, wandergewerbsteuerpflichtig. Die nach diesem Gesetze Pflichtigen sind, insoweit sie der Wandergewerbesteuer unterliegen, von der Veranlagung zur Einkommensteuer befreit. Wer ein dieser Steuer unterliegendes Gewerbe ausüben will,

ist verpflichtet, dasselbe jedes Jahr vor Eröffnung des Betriebs bei der zuständigen Steuerbehörde anzumelden. Die Festsetzung der Wandergewerbesteuer erfolgt für das Kalenderjahr, bei Wanderlagern jedoch für je 7 Tage. Betreibt ein Pflichtiger mehrere unter verschiedene Tarifnummern fallende Wandergewerbe, so ist er mit jedem deselben besonders zur Steuer zu veranlagten. Die Wandergewerbesteuer ist in dem angesetzten Betrage vor Beginn des Betriebs zu entrichten. Auf Ansuchen kann auch Pflichtigen, die im Großherzogtum ihre Hauptniederlassung haben, Terminzahlungen bewilligt werden. Eine Rückerstattung der Steuer findet nicht statt, wenn vom Beginn des Gewerbebetriebs Abstand genommen wird oder in Fällen einer Einstellung oder Verminderung deselben. Der Pflichtige ist verpflichtet die Bescheinigung über die Entrichtung der Wandergewerbesteuer während der Ausübung des Gewerbebetriebs bei sich zu führen. Wanderlager sind solche Unternehmungen, in welchen außerhalb des Gemeindebezirks des Wohnorts des Unternehmers ohne Begründung einer gewerblichen Niederlassung und außerhalb des Meß- und Marktverkehrs von einer festen Verkaufsstelle aus vorübergehend Waren feilgeboten oder versteigert werden. Durch die Verlegung des Wohnsitzes an den Betriebsort wird der Inhaber eines Wanderlagers von der Entrichtung der Wandergewerbesteuer nicht befreit, wenn die Umstände erkennen lassen, daß die Verlegung des Wohnsitzes zur Verdeckung des Wanderlagerbetriebs erfolgt ist. Wanderlager werden für jede Verkaufsstelle, auch wenn mehrere derselben innerhalb des gleichen Orts gelegen sind, gesondert zur Versteuerung herangezogen. Der Steuerjah für Wanderlager beträgt in Städten von mehr als 20 000 Einwohnern 60 *ℳ*, in Städten von 4000 bis 20 000 Einwohnern 45 *ℳ*, in allen übrigen Orten 30 *ℳ* für je 7 Tage und weniger des Betriebs und für je 10 000 *ℳ* und weniger Gesamtwert der innerhalb dieser Zeit zum Verkauf bestimmten Waren.

Gegen den Ansz der Wandergewerbesteuer steht dem Steuerpflichtigen binnen 14 Tagen nach Eröffnung der Festsetzung die Beschwerde an die Zoll- und Steuerdirektion und gegen deren Entscheidung die Klage bei dem Verwaltungsgerichtshof zu.

4. Hundstagen.

Nach dem Gesetz vom 4. Mai 1896 ist für jeden über 6 Wochen alten Hund von dem Besitzer für das vom 1. Juni bis 31. Mai laufende Jahr (Taxjahr) eine Taxe zu entrichten, welche beträgt:

in Gemeinden von 4000 und weniger Einwohnern	8 <i>℔</i>
" " " 4000 Einwohnern	16 <i>℔</i>

für Hunde, die im Besitze des Deutschen Reichs oder eines Bundesstaates stehen ist eine Tare nicht zu entrichten.

Durch Gemeindebeschluß und Genehmigung der Staatsregierung kann die Erhebung eines in die Gemeindekasse fließenden für alle Hunde gleichmäßig festzusetzenden Zuschlags zu der Hundstare angeordnet werden, der jedoch die Hälfte des genannten Betrags nicht übersteigen darf.

Streitigkeiten über die Pflicht zur Entrichtung dieses Zuschlags entscheidet der Verwaltungsgerichtshof.

Jeder über sechs Wochen alte Hund ist in der ersten Hälfte des Monats Juni nach vorangegangener öffentlicher Bekanntmachung anzumelden. Über sechs Wochen alte Hunde, welche nach diesem Termine bis zum 31. Mai des nächsten Jahres in Besitz genommen oder in die Gemeinde eingebracht werden, sind innerhalb vier Wochen nach der Besitzerlangung, bezw. der Einbringung, Hunde, welche erst nach dem Anmeldetermin das Alter von sechs Wochen erreichen, innerhalb vier Wochen nach diesem Zeitpunkt anzumelden. Bei der Anmeldung ist zugleich die Tare zu entrichten. Die für den angemeldeten Hund für das laufende Tarjahr von demselben Besitzer nachweisbar im Großherzogtum bezahlte Tare wird hierbei in Anrechnung gebracht. Der Besitzer eines Hundes hat hinsichtlich der Tare den Rückgriff auf den Eigentümer. Der Ertrag der Tare fällt nach Abzug der Erhebungskosten zur Hälfte in die Staatskasse und zur Hälfte in die Gemeindekasse. Hat der Besitzer in keiner Gemeinde des Großherzogtums einen dauernden Aufenthalt, beträgt die Tare 8 *℔* und fällt ganz der Staatskasse zu. Wer die rechtzeitige Anmeldung eines Hundes unterläßt, hat neben der Tare den doppelten Betrag derselben als Strafe zu entrichten. Hunde, für welche die Tare nicht rechtzeitig bezahlt wird, können eingezogen werden.

5. Weinsteuer.

Mit Gesetz vom 19. Mai 1882 unterliegt der Verbrauch von Wein (Traubenwein, Traubenmost, Obstwein und Obstmost) der Weinsteuer. Getränke von gleichartigem Aussehen und Geschmack werden wie Wein behandelt. Die Weinsteuer beträgt für jeden Liter oder Flasche bei der Einlage 3 Pf., für Obstwein 0,9 Pf. Wirte und Kleinverkäufer haben neben dieser Steuer noch Ohmgeld und zwar für Wein 2 Pf. und für Obstwein 0,6 Pf. zu entrichten. Wer Wein im Kleinen

absetzen will, hat zuvor der Steuerbehörde dies anzuzeigen, damit demselben ein Weinkleinverkaufspatent für denjenigen Keller, aus welchem Wein unmittelbar im Kleinen abgegeben werden soll (Weinkleinverkaufskeller), ausgestellt wird und seine sämtlichen Weinvorräte innerhalb der Gemarkung, in welcher der Kleinverkaufskeller liegt, anmeldet. Während die für den Weinkleinverkaufskeller eingelegten Weine sofort zu versteuern sind, wird für Einlagen von Wein in Weinhandlungs- und Weinlagerkellern die Steuer nicht sofort erhoben, sondern erst dann, wenn Weinmengen in den Kleinverkaufskeller übergehen oder Abfassungen zur Versteuerung angemeldet werden. Die Weinmengen in Weinhandlungs- und Weinlagerkellern stehen unter steuerlicher Kontrolle. Der Steuerbehörde steht jederzeit das Recht zu, sich von dem buchmäßigen Vorrat an Wein in diesen Kellern zu überzeugen. Wer die Befugnis für Weinhandlungs- usw. Keller zu erhalten wünscht, hat der Steuerbehörde (Finanz- und Hauptsteuerämter) die betreffenden Keller anzumelden, um die betreffenden Patente zu erwirken. Für die Ausstellung eines Weinlagerpatents wird eine Gebühr von 50 *M* erhoben. Aus Weinlagerkellern muß eine Abfassung an einen Empfänger oder in einem Transport mindestens 10 Hektoliter betragen. Bei Versteuerung von neuem Wein mit Hefe dürfen 5%, also 5 von 100 Liter in Abzug gebracht werden.

6. Biersteuer.

Mit Gesetz vom 30. Juni 1896 unterliegt das zur Bierbereitung innerhalb des Großherzogtums bestimmte Malz der Braumalzsteuer. Unter Malz wird alles künstlich zum Keimen gebrachte Getreide verstanden. Steuerbar wird das Malz sobald es in ungebrochenem Zustande innerhalb des Großherzogtums in Mühlenräume verbracht oder in gebrochenem Zustande in das Großherzogtum eingeführt wird. Bei genehmigten Privatmühlen wird das Malz erst mit der Verbringung in einen Teil des Mühlenwerks und, sofern bei solchen Mühlen das Malz einen genehmigten selbsttätigen Wägeapparat durchläuft, erst mit dem Durchgang durch den Wägeapparat steuerbar. Als Walzmühlen gelten alle zum Brechen des Malzes geeigneten Vorrichtungen und Werkzeuge. Steuerfrei bleibt jenes Malz, das unter Kontrollmaßregeln zu einem anderen Zwecke als zur Bierbereitung verwendet wird. Bei der Bierbereitung dürfen statt Malzes Stoffe irgend welcher Art als Ersatz oder Zusatz, also auch ungemälztes

Betreide, nicht verwendet werden. Zur Erzeugung von unterjährigem Bier darf nur Gerstenmalz Verwendung finden.

Nach dem Gesetz vom 25. Januar 1910 beträgt die Steuer für je 100 kg ungebrochenen oder gebrochenen Malzes, die bei einem Brauereigeschäft in einem Kalenderjahr steuerbar werden:

für die ersten	250 Doppelzentner	15,— <i>M</i>
" " folgenden	1250 "	17,50 "
" " "	1500 "	20,— "
" " "	2000 "	21,— "
" " "	Doppelzentner	22,— "

Vor das Malz gebrochen wird, ist bei der Steuereinnahmerei ein Malzschein zu lösen. In das Großherzogtum eingeführtes Bier unterliegt der Übergangssteuer. Für aus dem Großherzogtum ausgeführtes Bier wird Biersteuerrückvergütung gewährt.

Für eingeführtes Bier wird erhoben für 100 l 5,50 *M*.

Für mit Anspruch auf Rückvergütung ausgeführtes Bier werden 3,40 *M* für 100 l rückvergütet.

Von dem Erträgnis der Biersteuer hat Baden an das Reich einen Ausgleichsbetrag abzuführen, da bei der Schaffung der Reichsbrausteuern die süddeutschen Staaten sich die Regie ihrer eigenen Biersteuer vorbehalten.

7. Fleischsteuer.

Das Gesetz datiert vom 29. April 1886. Nach diesem ist der Verbrauch des Fleisches von Rindvieh mit Ausnahme der Milchkälber steuerpflichtig. Die Steuer beträgt für jedes Stück bei einem nach der Schlachtung sich ergebenden Gewicht (Schlachtgewicht) von weniger als 200 kg 4 *M*, von 200 bis ausschließlich 250 kg 6 *M*, von 250 und mehr 11 *M*.

Für Kühe und Farren ist auch bei einem Schlachtgewicht von 250 kg und darüber nur die Steuer von 6 *M* zu entrichten. Kopf, Füße, Eingeweide, Unschlitt und Haut bleiben bei der Bestimmung des Schlachtgewichts außer Betracht.

Steuerfrei ist Schlachtvieh, das wegen Erkrankung geschlachtet werden muß, sofern der Eigentümer kein Metzger ist. Ferner Schlachtvieh, das auf Anordnung der Polizeibehörde geschlachtet oder dessen Fleisch bei oder alsbald nach der Schlachtung von der Polizeibehörde für ungenießbar erkannt wird. Vor der Schlachtung ist bei dem Ortssteuererheber

das Gewicht des Tieres zu deklarieren und die Steuer zu entrichten. Erfolgt die Schlachtung eines Tieres auf Anordnung der Polizeibehörde, so hat an Stelle des Eigentümers oder Besitzers der die Schlachtung leitende Tierarzt solche zum Zweck der Erteilung des Freischeins dem Ortssteuererheber anzumelden. Metzger, welche außer ihren Verkaufslokalen zur Aufbewahrung ihrer Fleischvorräte noch sonstige Räume benützen wollen, haben dies dem Ortssteuererheber anzuzeigen. Metzger, welche steuerbare Tiere für Privatpersonen um Lohn schlachten, sind verpflichtet, sich vor der Schlachtung durch Einsicht der Steuerquittung oder des Freischeins zu überzeugen, daß den Vorschriften des Gesetzes genügt ist.

Für ausgeschlachtetes Fleisch, welches frisch oder zubereitet (eingesalzen, gekocht usw.) in das Großherzogtum eingeführt wird, ist die Steuer mit 8 Pfennig vom Kilogramm zu entrichten. Die Zahlung geschieht bei dem gegen Verzollung eingehenden Fleisch gleichzeitig mit der Entrichtung des Zolles, im Übrigen an den Ortssteuererheber des Eintrittsortes. Wurstwaren sind der Besteuerung bei der Einfuhr nicht unterworfen.

Der Fleischsteuerdefraudation macht sich schuldig, wer ein Stück Vieh schlachtet oder schlachten läßt, ohne vorher die die schuldige Steuer bezahlt zu haben, wer falsch deklariert und wer vor einer Verwiegung mitzuverwiegende Teile des Tieres beseitigt oder dasselbe der von der Steuerbehörde verlangten Verwiegung gänzlich entzieht.

8. Verkehrssteuer.

Nach dem Gesetz vom 6. Mai 1899 unterliegt der Erwerb als Eigentum von im Großherzogtum gelegenen Grundstücken durch entgeltliches Rechtsgeschäft oder durch Zuschlag in einer Zwangsversteigerung der Verkehrssteuer. Als ein Erwerb von Grundstücken im Sinne des Gesetzes gilt der Erwerb von Bergwerkseigentum, von Erbbaurechten und Dienstbarkeiten, sowie der Erwerb von an den Grundstücken der Murgschifferschaft bestehenden vererblichen und übertragbaren Nutzungsrechten. Die Steuerpflicht tritt ein beim Erwerb in einer Zwangsversteigerung mit Zuschlag oder beim Erwerb durch entgeltliches Rechtsgeschäft. Zur Tragung der Steuer ist dem Staate gegenüber der Erwerber verpflichtet. Die Verkehrssteuer beträgt $2\frac{1}{2}\%$ des gemeinen Werts des Gegenstandes des Erwerbs. Beim Erwerb durch entgeltliches Rechtsgeschäft werden die von dem Erwerber

zum Zweck des Erwerbs übernommenen Leistungen, beim Erwerb in einer Zwangsversteigerung wird der Betrag des Meistgebots unter Hinzurechnung des Wertes der vom Ersteher übernommenen Leistungen regelmäßig als dem gemeinen Wert des Gegenstandes entsprechend angesehen. Wenn Grund zur Annahme vorliegt, daß der gemeine Wert höher ist, kann die Steuerbehörde die Steuer nach dem wirklichen Wert festsetzen. Beim Erwerb durch Tausch wird die Verkehrssteuer nach dem Wert derjenigen von einem der Tauschenden hingegebenen Gegenstände bzw. nach dem Wert der von einem der Tauschenden übernommenen Leistungen berechnet, die den höheren Wert haben. Beim Tausch im Großherzogtum gelegener gegen außerhalb derselben gelegene Grundstücke ist für die Steuerberechnung nur der Wert der ersteren bzw. der für ihren Erwerb bedungenen Leistungen maßgebend. Wird in einem Kaufvertrag hinsichtlich des Kaufpreises die Hingabe eines Grundstücks an Zahlungsstatt vereinbart, so ist der Vertrag wie ein Tauschvertrag zu betrachten.

Der Erwerber ist verpflichtet, der Steuerbehörde alle auf die Steuerpflicht Einfluß habenden Tatsachen vollständige Auskunft zu geben. Wird der Aufforderung der Steuerbehörde nicht genügt, so kann sie die Säumigen durch Festsetzung von Ordnungsstrafen bis zum Betrag von 60 *M* anhalten und das zu ihrer Erledigung Nötige auf Kosten der Säumigen beschaffen. Von der Verkehrssteuer bleiben befreit die Erwerbungen des Fiskus des badischen Staats, Erwerbungen der Gemeinden und Kreise für öffentliche Zwecke, Erwerbungen juristischer Personen des öffentlichen Rechts, die ausschließlich Zwecke der Wohltätigkeit oder des Unterrichts verfolgen. Ferner Erwerbungen der Kinder von ihren Eltern. Ferner die Erwerbungen von Grundstücken im Verkehrswert bis 100 *M* einschließlich, sowie Besitzer von solchen, die ein angrenzendes Grundstück erwerben, letzteres aber unter 9 *Ar* groß ist und die Grundstücke zu gleichartigem Zweck für Land- und Forstwirtschaft vereinigt werden.

direk
meh
Bier
zentr
22
festz
schei
verw

verw

men
dung

100

Aus

(22

31

10

Brau

teile

gang

Bier

(satz)

22,1

Kiloo

23 k

des

berec

näml

so w

Anno

Maß

Nachtrag zur Biersteuer.

Nach neuester Verordnung der Gr. Zoll- und Steuerdirektion wird die Übergangssteuer für eingeführtes Bier nicht mehr nach der Literzahl, sondern nach der für das eingeführte Bier verwendeten Malzmenge berechnet. Für jeden Doppelzentner Malz, das im eingeführten Bier enthalten ist, müssen 22 *M* Steuer erhoben werden. Um nun die Übergangssteuer festzustellen, hat der Absender des Bieres auf dem Übergangsschein anzugeben, welche Menge von Malz für 100 l Bier verwendet wurde.

z. B. „Malzverwendung 23 kg auf 1 hl“ oder „Malzverwendung unter 22 kg auf 1 hl.“

Beträgt die auf dem Übergangsschein angegebene Litermenge 135, so wird, wenn der Vermerk 23 kg Malzverwendung auf 1 hl lautet, 135 mit 23 multipliziert und durch 100 dividiert, z. B. $\frac{135 \times 23}{100} = 31,05$ kg, abgerundet 31 kg.

Aus der so gefundenen Malzmenge wird die Übergangssteuer (22 *M* für 1 dz) berechnet, bei vorstehendem Beispiel also $\frac{31 \times 22}{100} = 6,82$ *M*.

Malzmengen unter 1 kg bleiben bei der Berechnung der Braumalzsteuer außer Betracht. Eine Abrundung der Bruchteile eines Kilogramms findet nur statt, wenn die im Übergangsschein usw. vermerkte, zur Herstellung eines Hektoliters Bier verwendete Malzmenge (d. i. der sog. Malzverwendungsatz) auf Bruchteile von Kilogramm lautet (z. B. 22,6 oder 22,1 kg). In diesen Fällen müssen die Bruchteile auf halbe Kilogramm nach oben abgerundet werden, z. B. 22,6 auf 23 kg und 22,1 auf 22,5 kg.

Von der Regel, daß die Übergangssteuer nach der Menge des zur Herstellung des Bieres tatsächlich verwendeten Malzes berechnet und erhoben wird, gibt es eine Ausnahme. Beträgt nämlich die Malzverwendung weniger als 21,5 kg auf 1 hl, so wird gleichwohl die steuerpflichtige Malzmenge unter der Annahme einer Malzverwendung von 21,5 kg berechnet. Eine Malzverwendung von weniger als 21,5 kg auf 1 hl darf also

der Berechnung der steuerpflichtigen Malzmenge nicht zugrunde gelegt werden. Vom 1. Oktober 1911 bis 30. September 1913 müssen mindestens 22 kg als Malzverwendung der Berechnung der Übergangssteuer angenommen werden.

Fehlt auf einem Übergangsschein der obenbezeichnete Vermerk, dann wird eine Malzverwendung von 30 kg der Berechnung der Übergangssteuer zugrunde gelegt, was bei 135 l Bier eine Steuer von 8 M 80 δ , also nach eingangs erwähntem Beispiel ein Mehr von 1 M 98 δ ergäbe.

1. f
- 2.
- 3.
- 4.
5. 0
- 6.
- 7.
- 8.
- 9.
- 10.
11. f
- 12.
- 13.
- 14.
- 15.
16. f
- 17.
- 18.
- 19.
- 20.
- 21.
- 22.
23. f
- 24.
- 25.
26. f
27. f
- u
- f

Statistische Tafel Deutschlands.

Größe und Einwohnerzahl der Staaten.

Staaten.	Flächen- inhalt in □km.	Einwohner- zahl nach Volkszählung 1910.
1. Königreich Preußen	348 702	40 163 133
2. " Bayern	75 870	6 887 401
3. " Württemberg	19 512	2 435 611
4. " Sachsen	14 993	4 802 485
5. Großh. Baden	15 249	2 141 832
6. " Hessen	7 689	1 282 219
7. " Mecklenburg-Schwerin	13 127	625 045
8. " Mecklenburg-Strelitz .	2 930	106 347
9. " Sachsen-Weimar . .	3 611	417 166
10. " Oldenburg	6 428	482 430
11. Herzogt. Braunschweig . .	3 672	494 387
12. " Sachsen-Meiningen	2 468	278 792
13. " " =Altenburg	1 324	216 313
14. " " =Coburg-Gotha	1 978	257 208
15. " Anhalt	2 299	331 047
16. Fürstent. Schwarzburg-Rud.	940	100 712
17. " Schwarzbg.-Sonderzh.	862	89 984
18. " Waldeck	1 121	61 723
19. " Reuß (ältere Linie)	316	72 616
20. " Reuß (jüngere Linie)	827	152 765
21. " Schaumburg-Lippe .	340	46 650
22. " Lippe-Detmold	1 215	150 749
23. Freie Stadt Hamburg } nebst	414	1 015 707
24. " " Bremen } Ge-	256	298 736
25. " " Lübeck } biet	298	116 533
26. Reichsland Elßaß-Lothringen	14 518	1 871 702
Deutsches Reich zusammen	540 778	64 914 327
Hierzu:		
27. Deutsches Schutzgebiet in West- und Ostafrika und in der Süd- see und Ostasien	2 657 204	12 398 612

Jagd- und Schonzeiten für Fische und Krebse im Großherzogtum Baden.

Weiße Felder = Jagdzeit. Schwarze Felder = Schonzeit.
Anfangs- und Endtage sind in die Schonzeit mit inbegriffen.

Name der Fischart	Januar	Februar	März	April	Mat	Juni	Juli	August	Septbr.	Oktober	Novbr.	Dezemb.
1. Äschen, Regen- bogenforellen			■	■								
2. Zander, im Nekar: Bärsehe				■	■							
3. Karpfen					■	■						
4. Barben					■	■						
5. Schleien					■	■						
6. Seeforellen										■	■	■
7. Fluß- und Bach- forellen										b. 10	■	■
8. Saiblinge (Rö- thel)	a. 10										■	■
9. Lachse										b. 11	■	a. 24
10. Felchen (Wetz- u. Blau-Kropffelchen)										b. 15	■	a. 16
11. Maränen (große u. amerik. Marän.)										b. 15	■	a. 15
12. Krebse	■	■	■	■	■	■					■	■

Schonzeit der Krebse im Bodensee vom 1. Oktober bis einschl. 30. Juni.

Fische ohne Schonzeiten:

Aale, Hechte, Weller, Schied, Nittel, Brachsen, Döbeln, Nasen, Orfe, Frauenerklinge, Rotaugen.

Bachse, Felchen (Maränen), Seeforellen, Röthel, auch Äschen, dürfen im Untersee und Rhein mit besonderer bezirksamtlicher Erlaubnis auch während der Schonzeit gefangen werden.

Mindestmaß der Fische in cm: Äschen 25 (30), Regenbogenforellen 20 (25) Zander 35, Bärsehe 15, Karpfen 25, Barben 25, Schleien 20, Seeforellen 30 (35), Fluß- und Bachforellen 20, Saiblinge (Röthel) 25, Lachse 60, Felchen 30, Maränen 20 (30), Krebse 8 (10). — Zahlen in Klammern Mindestmaße für Untersee und Rhein.

Jagd- und Schonzeiten für Wild im Großherzogtum Baden.

Weiße Felder = Jagdzeit Schwarze Felder = Schonzeit.
Anfangs- und Endtage sind in die Schonzeit mit inbegriffen.

Name des Wildes	Januar	Februar	März	April	Mai	Juni	Juli	August	Septbr.	Oktober	Novbr.	Dezemb.
1. Rot- und Dam- wild, männl.		■	■	■	■							
2. Rot- und Dam- wild, weibl.		■	■	■	■	■	■	■	■			
3. Rehböcke		■	■									
4. Rehwild, weibl.		■	■	■	■	■	■	■	■			
5. Hasen		■	■	■	■	■	■	■	a. 24			
6. Auer- und Birt- hähne						■	■	■	a. 16			
7. Auer- und Birt- hennen	■	■	■	■	■	■	■	■	■	■	■	■
8. Fasanen, Hasel- wild, Wachteln		■	■	■	■	■	■	■	a. 24			
9. Rebhühner	■	■	■	■	■	■	■	■	a. 24			■
10. Enten				■	■	■						
11. Schnepfen u. das and. Sumpfs u. Wassergeflügel					■	■						

Alle vorstehend nicht genannten Wildarten dürfen das ganze Jahr
hindurch gejagt werden.

Porto-Tarif

giltig für das Deutsche Reich, Oesterreich-Ungarn u. Luxemburg.

Briefe kosten:

im Gewicht bis 20 gr . . .	10 Pf.
von 20 bis 250 gr . . .	20 "
Postkarten	5 "
mit Rück-Antwort	10 "

Die Tare für **Briefsendungen** nach den **deutschen Kolonien** und den deutsch. Postanstalten in China, Türkei, Marokko ist **dieselbe** wie die für den **inneren** Verkehr.

Drucksachen:

im Gewichte bis zu 50 gr . . .	3 Pf.
über 50—100 gr einschließl.	5 "
über 100 bis einschl. 250 gr	10 "
im Gewichte bis 500 gr . . .	20 "
1000—2000 gr	30 "
1000—2000 gr nach den deutschen Kolonien	60 Pf.

Warenproben kosten:

im Gewichte bis 250 gr . . .	10 Pf.
über 250—350 gr	20 "
Höchste zulässige Größe 30 cm Länge, 20 cm Höhe.	

Paketare:

1. bis zum Gewichte von 5 kg:
 - bis 10 geogr. Meilen 25 Pf.
 - auf weitere Entfernungen 50 "
2. bei mehr als 5 kg Gewicht:
 - für die ersten 5 kg die Größe, wie vorstehend, u. für jedes weitere kg bis zu 10 Meilen 5 "
 - über 10—20 Meilen 10 "
 - 20—50 " 20 "
 - 50—100 " 30 "
 - 100—150 " 40 "
 - 150 " 50 "

Wertbriefe kosten:

bis 10 geogr. Meilen	20 Pf.
über 10 Meilen	40 "
ohne Unterschied d. Gewichts. Versicherungsgebühr 5 Pf. für je 300 M. oder einen Teil von 300 M., mindestens 10 Pf.	

Einschreibgebühr	20 Pf.
Rückschein	20 "

Eil-Bestellgeld:

im Orts-Bestellbezirk	25 Pf.
im Land-Bestellbezirk	60 "

Für Pakete bis 5 kg ohne Wertangabe und mit Wertangabe bis 800 Mark für jedes Paket im Ortsbestellbezirk 40 Pf., im Landbestellbezirk 90 Pf.

Wertpakete:

Porto wie Pakete ohne Wert.

Versicherungsgebühr 5 Pf., für je 300 Mark, mindestens aber 10 Pf., für Einschreibpakete an Einschreibgebühr 20 Pf.

Postanweisungen kosten:

Porto bis 5 M.	10 Pf.
über 5—100 M.	20 "
über 100—200 M.	30 "
über 200—400 M.	40 "
über 400—600 M.	50 "
über 600—800 M.	60 "

(Für Oesterreich-Ungarn 10 Pf. für je 20 M., mindestens 20 Pf.)

Postaufträge innerhalb Deutschlands:

1. Tare bei Einziehung von Geldbeträgen bis 800 M. 30 Pf. Der eingezogene Betrag wird nach Abrechnung der Postanweisungsgebühr dem Auftraggeber mittels Postanweisung überandt.

Postnachnahmen innerhalb Deutschlands sind

im Betrage bis zu 800 M. einschließl. bei Briefen, Postkarten, Drucksachen u. Warenproben, sowie bei Paketen zulässig. Vorsetzgebühr. excl. Porto 10 Pf. Für Einsendung des Betrages wird das Porto für Postanweisungen abgezogen.

Postcheckverkehr.

Auf ein Postcheckkonto können mittels Zahlkarte Beträge bis zu 10000 M. gezahlt werden. Die Einzahlung ist für den Absender portofrei. Formulare sind bei den Postämtern erhältlich.

Reichs-Telegraphengebühren-Tarif

(nach deutschen Telegraphenstationen).

Minimalbetrag 50 \mathfrak{h} . Taxe für jedes Wort, das nicht mehr als 15 Buchst. zählen darf 5 \mathfrak{h}

Bei längeren Worten werden je weitere 15 Buchstaben für ein Wort gerechnet.

Jedes vorausbezahlte Antwortstelegramm (von 10 Worten) kostet 50 \mathfrak{h} . Das Zeichen hierfür: R. P., ist vor die Adresse zu setzen.

Wechselstempel-Tarif.

Die Stempelabgabe beträgt von einer Summe

von 200 \mathfrak{M} und weniger	10 \mathfrak{h}
von über 200 " bis 400 \mathfrak{M}	20 "
" " 400 " " 600 "	30 "
" " 600 " " 800 "	40 "
" " 800 " " 1000 "	50 "

und von jedem ferneren angefangenen oder vollen 1000 \mathfrak{M} 50 \mathfrak{h} mehr.

Bei Wechseln, welche eine längere Verfallzeit haben wie 3 Monate, muß für die nächsten 9 Monate und ferner für jede weiteren 6 Monate die Stempelabgabe nochmals entrichtet werden.

Anweisungen und Akkreditive sind demselben Stempel unterworfen.

Von der Stempelabgabe befreit sind: 1) die vom Ausland auf das Ausland gezogenen, nur im Auslande zahlbaren Wechsel; 2) die vom Inlande auf das Ausland gezogenen, nur im Auslande und zwar auf Sicht oder spätestens innerhalb zehn Tagen nach dem Tage der Ausstellung zahlbaren Wechsel, sofern sie vom Aussteller direkt in das Ausland remittiert werden; 3) Plazanweisungen und Schecks, wenn sie auf Sicht lauten und ohne Accept bleiben.

Verwendung von Wechselstempelmarken. Die Wechselstempelmarken sind auf der Rückseite des Wechsels oder der Anweisung aufzukleben und zwar, wenn die Rückseite noch unbeschrieben ist, unmittelbar an einem Rande derselben, andernfalls unmittelbar unter dem letzten Vermerke (Indossament) auf einer mit Buchstaben oder Ziffern nicht beschriebenen oder bedruckten Stelle.

Verhältniszahlen

zwischen dem Metermaß und den seitherigen badischen Mäßen.

Altes in neues Maß:

Neues in altes Maß:

1. Längenmaße.

1 Linie = 3 Millimeter.	1 Millimeter = 0,3 Linien.
1 Zoll = 3 Zentimeter.	1 Zentimeter = 3,3 Linien.
1 Fuß = 30 Zentimeter.	1 Meter = 3,33 Fuß.
1 Ruthe = 3 Meter.	1 Dekameter = 3,333 Ruth.
1 Elle = 0,6 Meter.	1 Meter = 1,667 Ellen.

2. Flächenmaße.

1 □ Linie = 9 □ Millimtr.	1 □ Millim. = 0,11 □ Linie.
1 □ Zoll = 9 □ Zentimtr.	1 □ Zentim. = 0,11 □ Zoll.
1 □ Fuß = 9 □ Dezimtr.	1 □ Meter = 11,11 □ Fuß.
1 □ Ruthe = 9 □ Meter.	1 Ar = 11,11 □ Ruthe.
1 Morgen = 36 Ar.	1 Hektar = 2,778 Morgen.

3. Körpermaße.

a. Kubikmaße.

1 cub. Linie = 27 Kubikmillim.	1 Kubikmill. = 0,037 cub. Linie.
1 cub. Zoll = 27 Kubikzentim.	1 Kubikzent. = 0,037 cub. Zoll.
1 cub. Fuß = 27 Kubikdezim.	1 Kubikdezi. = 37,037 cub. Zoll.
1 cub. Ruthe = 27 Kubikmeter.	Liter
$\frac{1}{10}$ Klft. = 0,243 Kubikm.	1 Kubikmtr. = 37,037 cub. Fuß.
1 Klafter = 3,888 Kubikm.	= 0,257 Klafter.

b. Flüssigkeitsmaße.

1 Maß = 1,5 Liter.	1 Liter = $\frac{2}{3}$ Maß.
1 Stübe = 15 Liter.	= $\frac{1}{15}$ Stübe.
1 Ohm = 1,5 Hektoliter.	1 Hektoliter = $\frac{2}{3}$ Ohm.

c. Getreidemaße.

1 Meflein = 1,5 Liter.	1 Liter = $\frac{2}{3}$ Meflein.
1 Sester = 15 Liter.	= $\frac{1}{15}$ Sester.
1 Malter = 1,5 Hektoliter.	1 Hektoliter = $\frac{2}{3}$ Malter.

4. Gewichte.

1 Quent = 3,9 Gramm.	1 Gramm = 0,256 Quent.
1 Loth = 15,625 Gramm.	1 Dekagr. = 0,64 Loth.
1 Pfund = 500 Gramm.	1 Kilogr. = 2 Pfund.
1 Ztr. = 50 Kilogramm.	

Metrische Umrechnungstabellen.

3. B. 1 bad. Fuß sind 0,3 Meter.

1 bad. □ Ruthe sind 9 □ Meter.

Anzahl.	Bad. Fuß sind Meter.	Bad. Ellen in Meter.	Badische □ Ruthe in □ Meter.	Badische Morgen in Sektar.	Badische Kubfuß in Kubmeter.	Badische Klafter in Kubmeter.	Bad. Ohm in Sektoliter.	Badische Mutter in Sektoliter.
1	0,3	0,6	9	0,36	0,027	3,888	1,5	1,5
2	0,6	1,2	18	0,72	0,054	7,776	3,0	3,0
3	0,9	1,8	27	1,08	0,081	11,664	4,5	4,5
4	1,2	2,4	36	1,44	0,108	15,552	6,0	6,0
5	1,5	3,0	45	1,80	0,135	19,440	7,5	7,5
6	1,8	3,6	54	2,16	0,162	23,328	9,0	9,0
7	2,1	4,2	63	2,52	0,189	27,216	10,5	10,5
8	2,4	4,8	72	2,88	0,216	31,104	12,0	12,0
9	2,7	5,4	81	3,24	0,243	34,992	13,5	13,5
10	3,0	6,0	90	3,60	0,270	38,880	15,0	15,0
11	3,3	6,6	99	3,96	0,297	42,768	16,5	16,5
12	3,6	7,2	108	4,32	0,324	46,656	18,0	18,0
13	3,9	7,8	117	4,68	0,351	50,544	19,5	19,5
14	4,2	8,4	126	5,04	0,378	54,432	21,0	21,0
15	4,5	9,0	135	5,40	0,405	58,320	22,5	22,5
20	6,0	12,0	180	7,20	0,540	77,760	30,0	30,0
30	9,0	18,0	270	10,80	0,810	116,640	45,0	45,0
40	12,0	24,0	360	14,40	1,080	155,520	60,0	60,0
50	15,0	30,0	450	18,00	1,350	194,400	75,0	75,0
60	18,0	36,0	540	21,60	1,620	233,280	90,0	90,0
70	21,0	42,0	630	25,20	1,890	272,160	105,0	105,0
80	24,0	48,0	720	28,80	2,160	311,040	120,0	120,0
90	27,0	54,0	810	32,40	2,430	349,920	135,0	135,0
100	30,0	60,0	900	36,00	2,700	388,800	150,0	150,0
200	60,0	120,0	1800	72,00	5,400	777,600	300,0	300,0
300	90,0	180,0	2700	108,00	8,100	1166,400	450,0	450,0
400	120,0	240,0	3600	144,00	10,800	1555,200	600,0	600,0
500	150,0	300,0	4500	180,00	13,500	1944,000	750,0	750,0
600	180,0	360,0	5400	216,00	16,200	2332,800	900,0	900,0
700	210,0	420,0	6300	252,00	18,900	2721,600	1050,0	1050,0
800	240,0	480,0	7200	288,00	21,600	3110,400	1200,0	1200,0
900	270,0	540,0	8100	324,00	24,300	3499,200	1350,0	1350,0
1000	300,0	600,0	9000	360,00	27,000	3888,000	1500,0	1500,0

Fruchtrechnung, der Zentner zu

3. B. Wenn der Zentner 5 Mark gilt, kostet 1 Pfund 5 Pfennig usw.

5 M				5 M 25 δ				5 M 50 δ				5 M 75 δ				6 M			
oder 2 fl. 55 fr.				oder 3 fl. 4 fr.				od. 3 fl. 12 $\frac{1}{2}$ fr.				oder 3 fl. 21 fr.				oder 3 fl. 30 fr.			
St.	Pd.	M.	δ	St.	Pd.	M.	δ	St.	Pd.	M.	δ	St.	Pd.	M.	δ	St.	Pd.	M.	δ
1			5	1			5	1			5	1			6	1			6
2			10	2			10	2			11	2			11	2			12
3			15	3			16	3			16	3			17	3			18
4			20	4			21	4			22	4			23	4			24
5			25	5			26	5			27	5			29	5			30
6			30	6			31	6			33	6			34	6			36
7			35	7			37	7			38	7			40	7			42
8			40	8			42	8			44	8			46	8			48
9			45	9			47	9			49	9			52	9			54
10			50	10			52	10			55	10			57	10			60
20	1	—	—	20	1	05	—	20	1	10	—	20	1	15	—	20	1	20	—
30	1	50	—	30	1	57	—	30	1	65	—	30	1	72	—	30	1	80	—
40	2	—	—	40	2	10	—	40	2	20	—	40	2	30	—	40	2	40	—
50	2	50	—	50	2	62	—	50	2	75	—	50	2	87	—	50	3	—	—
60	3	—	—	60	3	15	—	60	3	30	—	60	3	45	—	60	3	60	—
70	3	50	—	70	3	67	—	70	3	85	—	70	4	02	—	70	4	20	—
80	4	—	—	80	4	20	—	80	4	40	—	80	4	65	—	80	4	80	—
90	4	50	—	90	4	72	—	90	4	95	—	90	5	17	—	90	5	40	—
2	—	10	—	2	—	10	50	2	—	11	—	2	—	11	50	2	—	12	—
3	—	15	—	3	—	15	75	3	—	16	50	3	—	17	25	3	—	18	—
4	—	20	—	4	—	21	—	4	—	22	—	4	—	23	—	4	—	24	—
5	—	25	—	5	—	26	25	5	—	27	50	5	—	28	75	5	—	30	—
6	—	30	—	6	—	31	50	6	—	33	—	6	—	34	50	6	—	36	—
7	—	35	—	7	—	36	75	7	—	38	50	7	—	40	25	7	—	42	—
8	—	40	—	8	—	42	—	8	—	44	—	8	—	46	—	8	—	48	—
9	—	45	—	9	—	47	25	9	—	49	50	9	—	51	75	9	—	54	—
10	—	50	—	10	—	52	50	10	—	55	—	10	—	57	50	10	—	60	—
11	—	55	—	11	—	57	75	11	—	60	50	11	—	63	25	11	—	66	—
12	—	60	—	12	—	63	—	12	—	66	—	12	—	69	—	12	—	72	—
13	—	65	—	13	—	68	25	13	—	71	50	13	—	74	75	13	—	78	—
14	—	70	—	14	—	73	50	14	—	77	—	14	—	80	50	14	—	84	—
15	—	75	—	15	—	78	75	15	—	82	50	15	—	86	25	15	—	90	—
16	—	80	—	16	—	84	—	16	—	88	—	16	—	92	—	16	—	96	—
17	—	85	—	17	—	89	25	17	—	93	50	17	—	97	75	17	—	102	—
18	—	90	—	18	—	94	50	18	—	99	—	18	—	103	50	18	—	108	—
19	—	95	—	19	—	99	75	19	—	104	50	19	—	109	25	19	—	114	—
20	—	100	—	20	—	105	—	20	—	110	—	20	—	115	—	20	—	120	—
25	—	125	—	25	—	131	25	25	—	137	50	25	—	143	75	25	—	150	—

Fruchtrechnung, der Zentner zu

		6 M 25 δ oder 3 fl. 89 fr.				6 M 50 δ od. 3 fl. 47 1/2 fr.				6 M 75 δ ober 3 fl. 56 fr.				8 M ober 4 fl. 40 fr.				8 M 25 δ ober 4 fl. 49 fr.			
M	δ	St.	Pfd.	M	δ	St.	Pfd.	M	δ	St.	Pfd.	M	δ	St.	Pfd.	M	δ	St.	Pfd.		
6		1		6		1		6		1		7		1		8		1		8	
12		2		12		2		13		2		13		2		16		2		16	
18		3		19		3		19		3		20		3		24		3		25	
24		4		25		4		26		4		27		4		32		4		33	
30		5		31		5		32		5		34		5		40		5		41	
36		6		37		6		39		6		40		6		48		6		49	
42		7		44		7		45		7		47		7		56		7		58	
48		8		50		8		52		8		54		8		64		8		66	
54		9		56		9		58		9		61		9		72		9		74	
60		10		62		10		65		10		67		10		80		10		82	
1 20		20	1	25		20	1	30		20	1	35		20	1	60		20	1	65	
1 80		30	1	87		30	1	95		30	2	02		30	2	40		30	2	47	
2 40		40	2	50		40	2	60		40	2	70		40	3	20		40	3	30	
3 -		50	3	12		50	3	25		50	3	37		50	4	-		50	4	12	
3 60		60	3	75		60	3	90		60	4	05		60	4	80		60	4	95	
4 20		70	4	37		70	4	55		70	4	72		70	5	60		70	5	78	
4 80		80	5	-		80	5	20		80	5	40		80	6	40		80	6	60	
5 40		90	5	62		90	5	85		90	6	07		90	7	20		90	7	42	
12 -		2 -		12 50		2 -		13 -		2 -		13 50		2 -		16 -		2 -		16 50	
18 -		3 -		18 75		3 -		19 50		3 -		20 25		3 -		24 -		3 -		24 75	
24 -		4 -		25 -		4 -		26 -		4 -		27 -		4 -		32 -		4 -		33 -	
30 -		5 -		31 25		5 -		32 50		5 -		33 75		5 -		40 -		5 -		41 25	
36 -		6 -		37 50		6 -		39 -		6 -		40 50		6 -		48 -		6 -		49 50	
42 -		7 -		43 75		7 -		45 50		7 -		47 25		7 -		56 -		7 -		57 75	
48 -		8 -		50 -		8 -		52 -		8 -		54 -		8 -		64 -		8 -		66 -	
54 -		9 -		56 25		9 -		58 50		9 -		60 75		9 -		72 -		9 -		74 25	
60 -		10 -		62 50		10 -		65 -		10 -		67 50		10 -		80 -		10 -		82 50	
66 -		11 -		68 75		11 -		71 50		11 -		74 25		11 -		88 -		11 -		90 75	
72 -		12 -		75 -		12 -		78 -		12 -		81 -		12 -		96 -		12 -		99 -	
78 -		13 -		81 25		13 -		84 50		13 -		87 75		13 -		104 -		13 -		107 25	
84 -		14 -		87 50		14 -		91 -		14 -		94 50		14 -		112 -		14 -		115 50	
90 -		15 -		93 75		15 -		97 50		15 -		101 25		15 -		120 -		15 -		123 75	
96 -		16 -		100 -		16 -		104 -		16 -		108 -		16 -		128 -		16 -		132 -	
102 -		17 -		106 25		17 -		110 50		17 -		114 75		17 -		136 -		17 -		140 25	
108 -		18 -		112 50		18 -		117 -		18 -		121 50		18 -		144 -		18 -		148 50	
114 -		19 -		118 75		19 -		123 50		19 -		128 25		19 -		152 -		19 -		156 75	
120 -		20 -		125 -		20 -		130 -		20 -		135 -		20 -		160 -		20 -		165 -	
150 -		25 -		156 25		25 -		162 50		25 -		168 75		25 -		200 -		25 -		206 25	

Badischer Geschäftskalender.

XXII

Fruchtrechnung, der Zentner zu

8 M 50 δ			8 M 75 δ			14 M			14 M 25 δ			14 M 50 δ		
od. 4 fl. 57 $\frac{1}{2}$ fr.			ober 5 fl. 6 fr.			ober 8 fl. 10 fr.			ober 8 fl. 19 fr.			od. 8 fl. 27 $\frac{1}{2}$ fr.		
St.	Fl.	δ	St.	Fl.	δ	St.	Fl.	δ	St.	Fl.	δ	St.	Fl.	δ
1		8	1		9	1		14	1		14	1		14
2		17	2		17	2		28	2		28	2		29
3		25	3		26	3		42	3		43	3		43
4		34	4		35	4		56	4		57	4		58
5		42	5		44	5		70	5		71	5		72
6		51	6		52	6		84	6		85	6		87
7		59	7		61	7		98	7	1	—	7	1	101
8		68	8		70	8	1	112	8	1	14	8	1	116
9		76	9		79	9	1	126	9	1	28	9	1	130
10		85	10		87	10	1	140	10	1	42	10	1	145
20	1	70	20	1	75	20	2	280	20	2	85	20	2	290
30	2	55	30	2	62	30	4	420	30	4	27	30	4	335
40	3	40	40	3	50	40	5	60	40	5	70	40	5	580
50	4	25	50	4	37	50	7	—	50	7	12	50	7	725
60	5	10	60	5	25	60	8	40	60	8	55	60	8	770
70	5	95	70	6	12	70	9	80	70	9	97	70	10	15
80	6	80	80	7	—	80	11	20	80	11	40	80	11	60
90	7	65	90	7	87	90	12	60	90	12	82	90	13	05
2	—	17	2	—	17	2	—	28	2	—	28	2	—	29
3	—	25	3	—	26	3	—	42	3	—	42	3	—	43
4	—	34	4	—	35	4	—	56	4	—	57	4	—	58
5	—	42	5	—	43	5	—	70	5	—	71	5	—	72
6	—	51	6	—	52	6	—	84	6	—	85	6	—	87
7	—	59	7	—	61	7	—	98	7	—	99	7	—	101
8	—	68	8	—	70	8	—	112	8	—	114	8	—	116
9	—	76	9	—	78	9	—	126	9	—	128	9	—	130
10	—	85	10	—	87	10	—	140	10	—	142	10	—	145
11	—	93	11	—	96	11	—	154	11	—	156	11	—	159
12	—	102	12	—	105	12	—	168	12	—	171	12	—	174
13	—	110	13	—	113	13	—	182	13	—	185	13	—	188
14	—	119	14	—	122	14	—	196	14	—	199	14	—	203
15	—	127	15	—	131	15	—	210	15	—	213	15	—	217
16	—	136	16	—	140	16	—	224	16	—	228	16	—	232
17	—	144	17	—	148	17	—	238	17	—	242	17	—	246
18	—	153	18	—	157	18	—	252	18	—	256	18	—	261
19	—	161	19	—	166	19	—	266	19	—	270	19	—	275
20	—	170	20	—	175	20	—	280	20	—	285	20	—	290
25	—	212	25	—	218	25	—	350	25	—	356	25	—	362

Verwandlung des bisherigen Maßes für sackfähige Gegenstände und flüssige Dinge in Neues.

Altes Maß.	Neues Maß.	Altes Maß.	Neues Maß.	Altes Maß.	Neues Maß.	Altes Maß.	Neues Maß.
Mehlein	Etter	8 =	120	6 =	9	4 =	6
1 =	1,5	9 =	135	7 =	10 ¹ / ₂	5 =	7,5
2 =	3,0	Malter	Settoliter	8 =	12	6 =	9
3 =	4,5	1 =	1,5	9 =	13 ¹ / ₂	7 =	10,5
4 =	6,0	2 =	3	Stüge	Etter	8 =	12
5 =	7,5	3 =	4,5	1 =	15	9 =	13,5
6 =	9,0	4 =	6	2 =	30	Fuder	Settoliter
7 =	10,5	5 =	7,5	3 =	45	1 =	15
8 =	12,0	6 =	9	4 =	60	2 =	30
9 =	13,5	7 =	10,5	5 =	75	3 =	45
8 =	12	8 =	12	6 =	95	4 =	60
9 =	13,5	9 =	13,5	7 =	105	5 =	75
Maß	Etter	1 =	1 ¹ / ₂	8 =	120	6 =	90
1 =	15	2 =	3	9 =	135	7 =	105
2 =	30	3 =	4 ¹ / ₂	Dhm	Settoliter	8 =	120
3 =	45	4 =	6	1 =	1,5	9 =	135
4 =	60	5 =	7 ¹ / ₂	2 =	3	10 =	150
5 =	75	6 =	9	3 =	4,5		
6 =	90						
7 =	105						

Wert der bekanntesten ausländischen Gold- und Silbermünzen gegenwärtiger Währung.

		fl.	sch.
Belgien:	1 Zwanzig-Frankenstück in Gold . . .	16	20
	1 Frank in Silber à 100 Centimes . . .	—	80
Dänemark:	1 Zwanzig-Kronenstück in Gold . . .	22	50
	1 Krone in Silber à 100 Dere . . .	1	08
England:	1 Sovereign (Pfund Sterling) in Gold . . .	20	42
	1 Schilling in Silber à 12 Pence . . .	1	—
Frankreich:	1 Zwanzig-Frankenstück in Gold . . .	16	20
	1 Frank in Silber à 100 Centimes . . .	—	80

Das große Einmal-Eins.

A.

	1	2	3	4	5	6	7	8	9	10
2		4	6	8	10	12	14	16	18	20
3		6	9	12	15	18	21	24	27	30
4		8	12	16	20	24	28	32	36	40
5		10	15	20	25	30	35	40	45	50
6		12	18	24	30	36	42	48	54	60
7		14	21	28	35	42	49	56	63	70
8		16	24	32	40	48	56	64	72	80
9		18	27	36	45	54	63	72	81	90
10		20	30	40	50	60	70	80	90	100
11		22	33	44	55	66	77	88	99	110
12		24	36	48	60	72	84	96	108	120
13		26	39	52	65	78	91	104	117	130
14		28	42	56	70	84	98	112	126	140
15		30	45	60	75	90	105	120	135	150
16		32	48	64	80	96	112	128	144	160
17		34	51	68	85	102	119	136	153	170
18		36	54	72	90	108	126	144	162	180
19		38	57	76	95	114	133	152	171	190
20		40	60	80	100	120	140	160	180	200

B.

Das Ergebnis von 2 Zahlen ist in dem Winkel zu finden, den die eine Zahl unter A. senkrecht mit der andern Zahl unter B. wagrecht bildet.

7 mal 8 werden im Winkel der beiden Zahlen 56 bringen.

Wenn eine Zahl der Reihe A. senkrecht bis zu einer beliebigen Zahl verfolgt wird, so zeigt gegenüber dieser Zahl die Anfangszahl der Linie unter B., wie oft die Zahl unter A. in der Summe des Winkels enthalten sei.

7 oben herunter fielt in 56 am äußersten Ende links 8 mal.

Inhalts-Verzeichniss.

Eine Zusammenstellung sämtlicher etatmäßigen Bezirksbeamten, sowie der Gemeindebeamten der einzelnen Amtsbezirke befindet sich Seite 220 u. f.

- | | | |
|-----------------------|--|--|
| 10 | | |
| 20 | | |
| 30 | | |
| 40 | | |
| 50 | | |
| 60 | | |
| 70 | | |
| 80 | | |
| 90 | | |
| 100 | | |
| 110 | | |
| 120 | | |
| 130 | | |
| 140 | | |
| 150 | | |
| 160 | | |
| 170 | | |
| 180 | | |
| 190 | | |
| 200 | | |
| den
r B. | | |
| igen
zahl
e des | | |
| mal. | | |
- U**ngeordnete 8/15.
 Uckerbauschule Hochburg 116.
 Adjutantur d. Großherzogs 2.
 Akademie der bild. Künste 71.
Aktuare:
 bei den Amtsgerichten 40,
 220 ff.
 bei den Bezirksamtern 97,
 220 ff.
 beim Oberlandesgericht 21
 bei den Landgerichten 21 ff.
 bei der Staatsanwaltschaft
 25 ff.
 bei den Notariaten 29 ff.
 Amortisationskasse 143.
 Amtmänner 95, 220 ff.
 Amtsaktuare 97, 220 ff.
 Amtsbezirke 220 ff.
 Amtsbienner bei den Amts-
 gerichten 40 ff.
 — bei d. Bezirksamtern 97 ff.
 Amtsgerichte 27 ff., 220 ff.
 Amtsrichter 21 ff., 220 ff.
 Anstaltsärzte 37 ff.
 Anstaltsgeistliche 37 ff.
 Anstaltslehrer 37 ff.
 Anwaltskammer 33.
 Apotheken-Bisitatoren 109.
 Apothekerkammer 109.
 Arbeitshaus in Rislau 104.
 Armeekorps XIV. 209.
 Ärztekammer 107.
 Aufseher bei den Kreis- und
 Amtsgefängnissen 40 ff.
 Aufseherinnen bei den Kreis-
 und Amtsgefängnissen 40 ff.
- Ausschuß, ständischer 14.
Badeärzte 107.
 Bahnbauinspektionen 183.
 Bahnmeister 187.
 Bahnverwalter 173.
 Bauämter, erzbischöfl. 51.
 Baugewerkschule 119.
 Bauingenieurpraktikanten 186
 Bauinspektoren 125 ff.
 Baukontrollreure 136, 220 ff.
 Baumeister 134.
 Baupraktikanten 165, 187.
 Bauräte 125 ff.
 Baufsekretäre 125 ff.
 Bauzeichner 126.
 Beamte, ständische 14.
 Beamtenwitwenkasse 165.
 Bergwesen, Verwaltg. d. 150.
 Berufsgenossenschaften 214.
 Betriebsinspektionen der Eisen-
 Eisenbahnen 173.
 Bezirksamter (siehe auch Verz.
 der Bezirks- und Gemeinde-
 beamten S. 220) 95.
 Bezirksärzte 106, 220 ff.
 Bezirksassistentenärzte 106, 220 ff.
 Bezirksbaukontrollreure 136.
 Bezirksbauinspektionen 164.
 Bezirksbeamte 95, 220 ff.
 Bezirksgeometer 131, 220 ff.
 Bezirksräte 220 ff.
 Bezirkstierärzte 113, 220 ff.
 Biersteuer 325.
 Blindenerziehungsanstalt 90.
 Brückenmeister 128.

- Bureau, bautechn. für Wasser-
 und Straßenbau 126.
 — für Katastervermessung 126.
 —, topographisches 126.
 Bureauassistenten 4 ff.
 Bureaugehilfen 4 ff.
 Bürgerschulen, höhere 80.
 Bürgerschulen 83.
 Chem.-techn. Prüfungs-
 und Versuchs-Anstalt 118.
 Dammeister 128.
 Dammeister-Anwärter 134.
 Dampfschiffahrtsinspekt. 186.
 Disziplinarhof 16.
 Disziplinarämtern der Zahn-
 ärzte, Apotheker und Tier-
 ärzte 115.
 Domänenämter 144.
 Domkapitel, Erzbischofl. 47.
 Ehrengerichte, ärztliche 108.
 Ehrengerichtshof, ärztl. 108.
 Einmal-Eins, Das große 340.
 Einkommensteuer 321.
 Eisenbahnassessoren 166.
 Eisenbahndir. preuß. Hess. 186.
 Eisenbahngeometer 167.
 Eisenbahnschuldentilgungs-
 kasse 143.
 Eisenbahnsekretäre 167.
 Entbindungsanstalten 113.
 Epileptiker, Anstalten für 113.
 Erzbistum 47.
 Exponenten 17 ff.
 Expropriationskommission 137
 Fabrikinspektion 124.
 Finanzämter 151.
 Finanzamtbeamte 142 ff.
 Finanzassessoren 142. 162.
 Finanzassistenten 162.
 Finanzinspektoren 142.
 Finanzministerium 142.
 Finanzpraktikanten 162.
 Finanzsekretäre 48 ff.
 Fischereikalender 330.
 Fischalanwälder 33 ff.
 Fleischsteuer 326.
 Forst- u. Domänendirekt. 143.
 Forstämter 146.
 Forstamtbeamte 143 ff.
 Forstassessoren 143, 149.
 Forstgeometer 144.
 Forstmeister 146, 220 ff.
 Forstpraktikanten 149.
 Fortbildungsschulen, gewerb-
 liche 123.
 Fruchtrechner 336.
 Gebäudeversicherungsanst. 137
 Gefangenwarte 40 ff.
 Geh. Kabinet 2.
 Gelehrtenschulen 72 ff.
 Gemeindebeamte 220 ff.
 Gemeinden 220 ff.
 Gendarmerie 104.
 Gendarmerieoberwachmeister
 104, 220 ff.
 Gendarmerieschule 105.
 Gendarmeriewachmeister 104,
 220 ff.
 Generaladjutantur 2.
 Generaldirektion des Großh.
 Hoftheaters 5.
 Generaldirektion der Staats-
 Eisenbahnen 165.
 Generalint. d. Gr. Zivilliste 4.
 Generalkommando 209.
 General-Landesarchiv 105.
 Geologische Landesanstalt 125.
 Geometer 132 ff.
 Geometerkandidaten 134.
 Gerichtsassessoren 38.
 Gerichtsvollzieher 40 ff, 220 ff.
 Gesandtschaften 17.
 Gewerbelehrer 121.
 Gewerbeschulen 121.
 Gewerbebeschulinspektion 118.

Glockeninspektoren 51.
 Grenzaufseher 157.
 Grenztierärzte 114.
 Großherzogliches Haus 2.
 Grundbuchämter, städt. 219.
 Grundbuchhilfsbeamte 220 ff.
 Gymnasien 72 ff.

Gafenmeister 158.
 Handelshochsch. Mannheim 90.
 Handelskammern 193.
 Handelsmittelschule 124.
 Handelsrichter 22 ff.
 Handelsrichter-Stellvertreter
 22 ff.

Handelschulen 124.
 Handelsschulinspektion 118.
 Handwerkskammern 197.
 Hauptlehrerinnen 81.
 Hauptsteuerämter 154.
 Hauptzollämter 158.
 Heidelberger Akademie der
 Wissenschaften 60.

Heil- u. Pflegeanstalt. 103, 110.
 Heilanstalten, allgem. 110.
 — für Augenkrankheiten 111.
 — diätische, für Magen-,
 Darm- und Stoffwechsel-
 krankheiten usw. 112.
 — für Hautkrankheiten 112.
 — f. Lungenkrankheiten 112.
 — für Nervenkrankheiten 112.
 — für Frauenkrankheiten 113.

Heinrich Lanz-Stiftung 60.
 Histor. Kommission 92.
 Hochschule, technische 67.

Hofbauamt 5
 Hofdienst 3.
 Hoffinanzamt 5.
 Hofforst- u. Jagdämter 5.
 Hofgartenwesen 5.
 Hofkirche 3.
 Hof- und Landesbiblioth. 91.
 Hofmedizinalwesen 3.

Hofstaaten 3 ff.
 Hoftheater in Karlsruhe 5.
 in Mannheim 6.
 Hofverwaltung 3.
 Hofzahlamt 4.
 Höhere Lehranstalten 72 ff.
 Hofbeschlagschulen 117.
 Hundstaxen 323.

Jagdkalender 331.
 Impfanstalt 115.
 Ingenieurpraktikanten 134 ff.
 Institute für Handel und Ge-
 werbe 117.
 Institute f. Landwirtschaft 116.
 Invalidenversicherung 139.
 Justizaktiare 17 ff., 220 ff.
 Justizaktiare mit 2. Prüfung
 f. d. mittl. Justizdienst 45.
 Justizsekretäre 17 ff., 220 ff.

Kabinet, Geh. 2.
 Kaminsegermeister 135, 220 ff.
 Kammer, erste 8.
 " zweite 9.

Kammern f. Handelsfachen 22 ff.
 Kanzleidiener 15 ff.
 Kanzleihilfen 17 ff.
 Kanzleiräte 2 ff.
 Katastergeometer 126, 132.
 Katasterkontrolle 160.
 Kirchen 47.

Kirchenbauinspektion, ev. 49.
 Kompetenzgerichtshof 16.
 Konservatoren der Kunstdenk-
 male und Altertüm. 91.
 Konfuln 18, 19.

Korpsintendantur 209.
 Korpsstab d. Gendarmerie 104.
 Kreisauschüsse 99.
 Kreise 141.
 Kreisoberbebeärzte 106.
 Kreis Schulämter 86.
 Kulturaufsicher 130
 Kulturinspektionen 130.

Kulturmeister 130.
 Kultus 47 ff.
 Kunstanstalten 5, 91.
 Kunstgewerbe-Schulen 119.
Landesamt, statist. 125.
 Landesanstalt, Geolog. 125.
 Landesbad Baden 104.
 Landesbibliothek 91.
 Landesgefängnisse 37.
 Landesgesundheitsrat 110.
 Landesgewerbeamt 117.
 Landesgewerberat 118.
 Landesgewerbeschulrat 118.
 Landeshauptkasse 143.
 Landeskommissäre 94.
 Landesversicherungsamt 138.
 Landesversicher.-Anstalt 139.
 Landgerichte 21.
 Landgerichtsdirektoren 21 ff.
 Landgerichtspräsidenten 21 ff.
 Landgerichtsräte 21 ff.
 Landstände, erste Kammer 8.
 Landstände, zweite Kammer 9.
 Landwirtschaftliche Berufsge-
 nossenschaft 140.
 Landwirtschaftskammer 203.
 Landwirtschaftslehrer u. -In-
 spektoren 116, 220 ff.
 Landwirtschafts-Schulen 116.
 Landwirtschaftliche Versuchs-
 anstalt Augustenberg 116.
 Landw. Winter Schulen 116.
 Lebensmittelprüfungsstation
 115.
 Lehramtspraktikanten 83.
 Lehrerinnenseminar 88.
 Lehrerseminare 87.
Mädchenschulen, höhere 81.
 Männerzuchtshaus 37.
 Marktgr. bad. Verwaltg. 7
 Maschineng.-Praktik. 187.
 Maschineninspektionen 185.
 Medizinal-Referenten bei den
 Landgerichten 21 ff.

Medizinal-Verwaltung 106.
 Metr. Umrechnungstabell. 335.
 Meteorol. Stationen 128.
 Ministerialräte 17 ff.
 Ministerialdirektoren 17 ff.
 Ministerialkommission für das
 Hochbauwesen 143.
 Ministerium des Gr. Hauses,
 d. Justiz u. d. Ausw. 17.
 Ministerium des Innern 93.
 Ministerium des Kultus und
 Unterrichts 46.
 Münzkabinet 91.
 Münzverwaltung 165.
 Musiklehrer 72 ff.
Naturalienkabinet 91.
 Notariate 29, 220 ff.
 Notariatsinspektoren 17.
Oberamtmänner 95, 220 ff.
 Oberamtsrichter 21 ff, 210 ff.
 Oberbahnmeister 187.
 Oberbausekretäre 125 ff.
 Oberbauinspektoren 125 ff.
 Oberbauräte 125 ff.
 Oberbauzeichner 126 ff.
 Oberdammeister 129.
 Oberdirektion des Wasser- und
 Straßenbaues 125.
 Obereichungsamt 118.
 Obereisenbahnsekretäre 167.
 Oberfinanzsekretäre 48 ff, 220 ff.
 Oberförster 146, 220 ff.
 Obergewerbelehrer 121.
 Obergeometer 126.
 Obergrenzaufseher 158.
 Oberhofmarschallamt 3.
 Oberjustizsekretäre 17 ff, 220 ff.
 Oberkirchenrat, ev. 48.
 Oberkulturmeister 130.
 Oberlandesgericht 21.
 Oberlandesgerichtspräsident. 21.
 Oberlandesgerichtsräte 21.
 Oberpostdirektionen 188, 191

Obererrat der Israeliten 52.
 Oberreallehrer 52 ff.
 Oberrealschulen 76.
 Oberrechnungskammer 15.
 Oberrevisoren 94 ff, 220 ff.
 Oberstaatsanwalt 25.
 Oberstallmeisteramt 4.
 Oberstationskontrolleure 173.
 Obersteueraufscher 151.
 Obersteuerinspektoren 151.
 Obersteuerkommis. 160 220 ff.
 Obersteuerkontroll. 151, 220 ff.
 Oberstift.-Rat, kath. 49.
 Oberstkammerherrnamt 3.
 Oberstraßenmeister 132, 220 ff.
 Oberverwaltungssekretäre 94,
 220 ff.
 Oberzollaufseher 151, 220 ff.
 Oberzollverwalter 154, 220 ff.
 Obstbaulehrer 116.
 Ökonomieräte 116, 220 ff.
 Ordinariat, Erzbischöfl. 47.
 Orgelbauinspektoren 51.
 Orgelbaukommissäre 49.

Pensionskassen 303.
 Polizeibeamte 95.
 Polizeiliches Arbeitshaus 104.
 Portotarif 332.
 Postämter 189.
 Postschekamt 189.
 Privatdozenten 52 ff.
 Probieranstalt für Edelmalle 118.
 Prüfungskommission für Einjährig-Freiwillige 138.
 Prüfungskommission für Nahrungsmittelchemiker 115.

Realanstalten 74 ff.
 Realgymnasien 74.
 Reallehrer 52.
 Realprogymnasien 76.
 Realschulen 78.
 Rechtsanwälte 33.

Rechtspraktikanten 39.
 Regenstationen 128.
 Regierungsassessoren 97.
 Registratoren 2 ff.
 — b. Amtsg. 40, 220 ff.
 — b. Bezirksamt 97, 220 ff.
 Regierungsbaumeister 126 ff.
 Regierungsbaumeisterpraktikanten 165.
 Reichsbeamte, kontroll. 161.
 Reichsbevollmächtigte f. Zölle und Steuern 161.
 Reichstagsabgeordnete 14.
 Reichspost- u. Telegraphenverwaltung 188.
 Revisionsgehilfen 95, 220 ff.
 Revisionsgeometer 126.
 Revisoren und Revid. 47 ff., 97 ff., 220 ff.
 Rheinbauinspektionen 128.
 Rheinschiffahrtsinspektion 137.
 Rindviehverficherung 117.

Saatzuchtanst. Hochburg 116.
 Salinenämter 149.
 Salzsteuerämter 160.
 Sammlungen für Altertums- u. Völkertunde 91.
 Sanitätsamt 209.
 Schiedsgerichte für Arbeiterversicherung 140.
 Schloßverwaltung 4.
 Schnehereisshule 120.
 Schuldiener 72 ff.
 Schulformissäre 86.
 Schwachsinntige, Heilanst. f. 113.
 Senatspräsidenten 21.
 Spar- u. Vorshußvereine 312.
 Spar- und Waisenkassen 304.
 Staatsanwaltschaft 25.
 Staatsseisenbahnen 165.
 Staatsministerium 15.
 Staatsschuldenverwaltung. 143.
 Staatsverwaltung 95.

- Städt. Forstämter 149.
 Städt. Grundbuchämter 219.
 Ständischer Ausschuß 14.
 Ständische Beamte 14.
 Stationsämter 173.
 Stationskontrolleure 173.
 Stationsvorsteher 173.
 Statistisches Landesamt 125.
 Statistische Tafel 329.
 Sternwarte Heidelberg 91.
 Steueraufsicher 151.
 Steuerdirektion 150.
 Steuerkommissäre 151, 220 ff.
 Steuerkontrolleure 151, 220 ff.
 Steuern i. Großh. Baden 318.
 Stiftungsverw., erzbißh. 48.
 Stiftungen 93, 103.
 Strafanstalten 87.
 Straßenmeister 132, 220 ff.
 Straßenmeisteranwärter 134.
 Taubstummenanstalten 89.
 Techn. Hochsch. Karlsruhe 67.
 Telegraphenämter 190.
 Telegraphengebührentarif 330
 Tierärztekammer 114.
 Tierhygien. Institut 116.
 Turnlehrerbildungsanstalt 89.
 Uhrmachererschule 120.
 Universität Freiburg 60.
 „ Heidelberg 52.
 Unterrichtsinst., gewerbl. 119.
 Unterrichtswesen 52.
 Unterrichtswesen, gewerbl. und
 kaufmänn. 118.
 Untersuchungsämter für an-
 steckende Krankheiten 116.
 Verbandsverwaltung der
 Rindviehversicherung 117.
 Vereinschulen 124.
 Verhältniszahlen 334.
 Verkehrssteuer 327.
 Vermessungsassistenten d. Be-
 zirksgeometer 132.
 Vermögenssteuer 318.

- Versicherungsanstalten 303.
 Verwalter b. d. Strafanst. 37
 — b. d. Heil- u. Pflegeanst. 130.
 Verwaltung allgemeiner
 Schulfonds 90.
 Verwaltungen, ev.-firchl. 49.
 Verwaltungen, katholische, von
 Kirchen- und Stiftungs-
 vermögen 50.
 Verwaltungsgerichtshof 141.
 Verwaltungshof 102.
 Verwaltungsrechtspflege 141.
 Volksschulen 86 ff.
 Volksschulrektorate 89.
 Vorshußvereine 312.
 Vorseminare 88.
 Währung ausl. Geldes 339.
 Walzmeister 133.
 Wandergewerbesteuer 322.
 Wasserrechtsbureau 126.
 Wasser- u. Straßenbau 125.
 Wasser- und Straßenbau-
 Inspektionen 129.
 Wasserwirtschaftsrat 127.
 Wechselstempeltarif 333.
 Weiberstrafanstalt 37.
 Weinbaulehrer 116.
 Weinsteuer 324.
 Weltl. milde Stiftungen 103.
 Wiesenbauschule 131.
 Wissenschaftl. Anstalten 91.
 Zahnärztekammer 114.
 Zeicheninspektoren 46.
 Zeichenlehrer 72 ff., 121 ff.
 Zentralbureau f. Meteorologie
 u. Hydrographie 126.
 Zentralkommission für Rhein-
 schiffahrt 137.
 Zoll- u. Steuerdirektion 150.
 Zollaufsicher 154
 Zollverwalter 154.
 Zuchtinspektoren 117.
 Zwangserziehungsanstalt
 Flehingen 140.



Benedikt Schneider Söhne
Turmuhrenfabrik in Schonach
(Bad. Schwarzw.) Großh. Bad. Hoflieferanten

empfehlen

TURM-UHREN

in allen Größen
mit gewöhnlichen und elektrischen
automatischen Aufzug

Rathaus- und Schulhaus- Uhren

Uhren mit Signaleinrichtung für
Schulen, welche den Beginn,
die Pausen und den Schluß des
Unterrichts durch Läutesignale
anzeigen.

Elektrische Uhren

Ausführlicher Katalog gratis
Geschäftsgründung 1862

J. Lang's Buchhandlung, Karlsruhe i. B.

Lang's Sammlung deutscher u. bad. Gesetze.

Band 1: Das Bad. Kostengesetz samt Vollzugsbestimmungen, mit Kommentar und mit Kostentabellen. Zugleich dritte Auflage der Ausgabe des Gesetzes über die Kosten in Angelegenheiten der freiwilligen Gerichtsbarkeit nach badischem Recht. Herausgegeben von **Dr. E. Dorner**, Oberlandesgerichtspräsident. Preis geb. *M* 4.75.

Bei der bekannten hervorragenden Stellung, welche der Verfasser auf dem Gebiete der wissenschaftlichen Bearbeitung der Reichs- und Landesgesetze über die freiwillige Gerichtsbarkeit einnimmt, bedarf das vorliegende Werk an dieser Stelle für den Juristen keiner besonderen Empfehlung. Es soll jedoch nicht unterlassen werden, darauf hinzuweisen, daß auch für die Gemeindebehörden und Gemeindebeamten, nachdem nunmehr ihre Gebühren für Amtsverrichtungen (beispielsweise für Schätzungen, öffentliche Beglaubigungen, Abfassung von Lösungsbewilligungen, sog. Dorf testamenten, Gutachten, Amtshandlungen der Ortsgerichte usw.) gesetzlich neu geregelt sind, der Kommentar von Interesse und dessen Studium von besonderem Wert sein wird.

Zeitschrift für Bad. Verwaltung und Verwaltungsrechtspflege.

Band 2: Das badische Gesetz, die freiwillige Gerichtsbarkeit und das Notariat betr., vom 17. Juni 1899. Textausgabe mit Anmerkungen und Sachregister von **Dr. E. Dorner**, Oberlandesgerichtspräsident. 2. Auflage. Preis geb. *M* 3.80.

Diese Textausgabe wird die Handhabung der neuen Gesetze wesentlich erleichtern und kommt sie dadurch einem Bedürfnisse entgegen, das sich bei Gerichten, Notariaten, sowie auch bei Gemeindebehörden und Gemeindebeamten in gleicher Weise fühlbar machen wird.

„Der Bürgermeister“, Karlsruhe.

Band 3: Das deutsche und badische Sonntagsrecht. Enth. die reichsrechtl. Bestimmungen über die Sonntagsruhe in der Industrie und im Handelsgewerbe samt den all-

J. Lang's Buchhandlung, Karlsruhe i. B.

gemeinen u. d. bad. Vollzugsvorschriften, sowie die bad. Vorschriften über die Sonntagsfeier etc. und die sonstigen auf die Sonn- und Feiertage bezüglichen Bestimmungen. Von Dr. Adolf Klotz, Oberamtmann. Preis geb. M 3.—

Das vorliegende Werkchen, in welchem die Vorschriften über die Sonntagsruhe und die weltliche Sonntagsfeier, sowie die sonstigen auf die Sonn- und Feiertage bezüglichen Bestimmungen mit großem Fleiße zusammengestellt sind, kommt zweifellos einem Bedürfnis der Gerichts-, Verwaltungs- und Polizeibehörden entgegen. Dasselbe wird deshalb für die Praxis sehr willkommen und auch für die Gemeinden von großem Nutzen und praktischem Werte sein.

„Der Bürgermeister“, Karlsruhe.

Band 4: **Das Reichsgesetz, betreffend die Erwerbs- u. Wirtschaftsgenossenschaften vom 1. Mai 1899 in der Fassung der Bekanntmachung des Bundesrats betr. die Führung des Genossenschaftsregisters und die Anmeldung zu diesem Register vom 1. Juli 1899 und einem Auszug aus der badischen Registerverordnung vom 2. Januar 1900.** Textausgabe mit Einleitung, Anmerkungen und Sachregister von † Dr. Wilhelm Stoll, Ministerialrat. Preis geb. M 3.—

Durch die Gestaltung der vorliegenden Ausgabe wird der praktischen Handhabung des Gesetzes seitens der Gerichte (Registergerichte) wie seitens der Gemeindebehörden, welche in zahlreichen Fällen der Anmeldungen zur Beglaubigung der Unterschriften berufen sind, sowie seitens der Vorstände der Genossenschaften Rechnung getragen und auch den Mitgliedern der Genossenschaften Gelegenheit geboten, über ihre Rechte und Pflichten, sowie über den nach dem Gesetz gebotenen oder zulässigen Inhalt der Statuten ihrer Genossenschaft sich rasch zu unterrichten.

„Der Bürgermeister“, Karlsruhe.

Band 5: **Das badische Gesetz vom 14. Juni 1899, die Erbschafts- und Schenkungssteuer betr.** Textausgabe mit Erläuterungen und Sachregister von C. Becker, Erzellenz Geh. Rat und Ministerialdirektor im Finanzministerium. Preis geb. M 3.50.

Der Kommentar wird für die mit der Festsetzung der Steuer betrauten Behörden und Beamten ein wertvolles Handbuch sein, aus dem sie in den schwierigen Fällen sich leicht Rath holen können.

„Bad. Rechtspraxis“, Karlsruhe.

Band 6: Die deutsche Wehrordnung in der durch Kaiserliche Verordnung vom 18. Februar 1901 (Zentralblatt für das Deutsche Reich 1901, S. 41) bewirkten Fassung mit den zugehörigen Mustern, Anlagen, den einschlägigen Gesetzen und Vollzugsverordnungen des Reiches und des Großherzogtums Baden und Erläuterungen von **Dr. G. Schlusser**, † Ministerialrat im Gr. Ministerium des Innern.

Preis geb. M 6.—

... Der Ministerialrat im bad. Ministerium des Innern, Dr. Schlusser bietet in diesem Buche eine sorgfältige, mit trefflichen Erläuterungen und dem erforderlichen Apparate an badischen Vollzugsvorschriften und sonst einschlägigen Normen versehene Ausgabe der deutschen Wehrordnung für den Gebrauch im Großherzogtum Baden. Die gut ausgestattete Ausgabe wird in den Kreisen, für die sie bestimmt ist, als ein ausgezeichnetes Hilfsmittel willkommen geheißen werden.

„Lit. Mitteilungen der Annalen des Deutschen Reichs“, München.

Band 7: Bürgerliches Gesetzbuch mit Nebengesetzen. Handausgabe mit Anmerkungen. Für Baden bearbeitet von Landgerichtsrat **B. Schwoerer**.

Preis geb. M 8.—

Band 8: Das badische Gesetz, die Besteuerung des Grundstücksverkehrs (Verkehrssteuer) betr. v. 6. Mai 1899 von Ministerialrat **Emil Zimmermann**. Preis geb. M 5.—

Das Werkchen, dessen Verfasser als Verkehrssteuerreferent bei Gr. Steuereidirektion besondere Veranlassung hatte, sich eingehend mit dem Gesetze zu befassen, gibt unter Bezugnahme auf die Regierungsbegründung und die Kommissionsberichte, sowie unter Hinweis auf ergangene verwaltungsgerichtliche und obersteuerbehördliche Entscheidungen einen Kommentar zur Verkehrssteuergesetzgebung. Es entspricht diese Bearbeitung zweifellos einem dringenden Bedürfnisse; sie wird nicht nur für das Studium, sondern auch bei der praktischen Anwendung der bezüglichen Bestimmungen von größtem Nutzen sein.

„Der Bürgermeister“, Karlsruhe.

Band 9: Das Veterinärwesen im Großherzogtum Baden. Die hierauf bezüglichen Vorschriften und Einrichtungen. **Band I:** enthaltend Organisation, Seuchenpolizei, Abdeckereiwesen und Nahrungsmittelpolizei, nebst Anhang

J. Lang's Buchhandlung, Karlsruhe i. B.

über die Einrichtung von Schlächtereien und die Fleischsteuer.
Von Oberregierungsrat **Dr. Hafner**, im Gr. Ministerium des
Innern. II. Auflage. Erscheint im Laufe dieses Jahres.

**Band 10: Das Veterinärwesen im Großherzogtum
Baden. Band II:** enthaltend Tierzucht und Tierhaltung,
Tierheilwesen. Von Oberregierungsrat **Dr. Hafner**. II. Aufl.
Erscheint im Laufe dieses Jahres.

**Band 11: Fischereirecht und Fischereipflege im Groß-
herzogtum Baden.** Von † Finanzminister **Dr. Buchen-
berger**. Preis geb. M 3.50.

Es behandelt zunächst die Entwicklung des badischen
Fischereirechts, die weiteren Abschnitte befassen sich mit den badischen
Fischereigesetzen nebst Vollzugsvorschriften. Durch Anmerkungen,
durch Heranziehen der Gesetzesmaterialien, von Ministerialerlassen
und sonstiger einschlägiger Bestimmungen sind die einzelnen Be-
stimmungen in ihrer Tragweite und Bedeutung klargelegt.

Dieses Werkchen wird besonders auch von den Gemeinden zur
fachdienlichen Benützung zu beschaffen sein.

„Der Bürgermeister“. Karlsruhe.

**Band 12: Das formelle Grundbuchrecht im Groß-
Baden.** Textausgabe mit Anmerkungen und Sachregister
von **L. Mainhard**, Oberlandesgerichtsrat. Zweite Auflage
in Vorbereitung.

**Band 13: Das badische Einkommensteuergesetz vom
20. Juni 1884** in seiner neuesten Fassung nebst der
Vollzugsverordnung. Erläutert von **Emil Zimmermann**,
Ministerialrat. Preis geb. M 3.50.

Die Zimmermannsche Ausgabe bildet so einen für die
Bedürfnisse der Praxis bemessenen vollständigen Kommentar zu dem
Einkommensteuergesetz, in dem das Auslegungsmaterial aller Art
eingehende Berücksichtigung gefunden hat und wohl kaum eine Streit-
oder Zweifelsfrage unerörtert geblieben ist.

„Bad. Rechtspraxis“, Karlsruhe.

J. Lang^s Buchhandlung, Karlsruhe.

Zum Vortrag bei humoristischen Abenden
ist hervorragend geeignet die köstliche
Gedichtsammlung:

**Fröhlich Palz,
Gott erhalts!**

Gedichte in Pfälzer Mundart

von

Karl Gottfried Nadler.

Nebst einem Anhang von Gedichten
anderer Pfälzer Dialekt-Dichter, wie
Kobell, Dekan Lang, Karl August
Woll, Barack und Lennig.

==== Preis geb. 3 Mark. ====

Zu beziehen durch alle Buchhandlungen.

Moninger Bier

Durch seine vorzügliche
Beschaffenheit und gute
Bekömmlichkeit allgemein
beliebt

Hauptausdank in Karlsruhe:

Zum Moninger

Magdeburger Lebens- Versicherungs - Gesellschaft

Gegründet 1855 (Alte Magdeburger) Gegründet 1855

Lebens-, Unfall- u. Haftpflicht-Versicherung

Niedrige Prämien. Günstige Bedingungen.
Vorteilhafte Gewinnbeteiligung.

Versicherungsbestand Ende 1910 ca. 322 Millionen Mark
Summe der Aktiva ca. 114 Millionen Mark
Bisher an Versicherte bezahlt ca. 98 Millionen Mark

Prospekte gibt ab und Auskunft erteilt:
Die Subdirektion Karlsruhe i. B., Hirschstraße 72

J. Lang^s Buchhandlung, Karlsruhe i. B.

Brunner, Dr., Karl, Kurzer Umriss der badischen Geschichte. Mit Illustrationen Preis Mk. 0.50.

Der mit der badischen Geschichte gründlich vertraute Verfasser hat seine Schilderung in erzählendem Tone gehalten und frei von aller trockenen Gelehrsamkeit sich doch mit wissenschaftlicher Gründlichkeit seiner Aufgabe entledigt. Besonders wohlthuend wirkt die warme vaterländische Gesinnung, die überall aus seiner Darstellung spricht. Berücksichtigt sind aber nicht etwa, wie in den üblichen Darstellungen der badischen Geschichte für die ältere Zeit, nur die badischen Stammlande, sondern auch die übrigen nach und nach angefallenen Landesteile, die eine nicht minder bemerkenswerte Geschichte aufweisen. Das Büchlein hat nicht nur für Lehrer und Schüler großes Interesse, es ist Jedem, der ein übersichtliches Bild über die badische Geschichte gewinnen will, wärmstens zu empfehlen.

Martens, Dr., Großherzog Friedrich I. von Baden, 1852 bis 1907. Ein Gedenkblatt für Badens Volk. Preis Mk. 0.50.

Der Verlag bietet hier eine Erinnerungsgabe an unsern dahingegangenen Landesfürsten, wie sie besser und schöner nicht sein kann. Übersichtlich und klar schildert der Verfasser den Lebensgang des edlen Fürsten, er läßt uns erst so recht erkennen, was Großherzog Friedrich I. seinem Volke, was er dem ganzen deutschen Vaterlande gemeint ist. Es ist uns eine Freude, auf das Martens'sche Schriftchen, das auch mit einer großen Anzahl vorzüglicher Bilder geschmückt ist, hinzuweisen.

Hartmann, Edm., Beiträge zur Erziehung der deutschen Jugend. Preis Mk. 1.80.

Man darf wohl sagen, daß es dem Verfasser in dieser volkstümlich gehaltenen Schrift gut gelungen ist, seine in dem Vorwort ausgesprochenen Ziele zu erreichen. Er stellt sich die Aufgabe, unter den Faktoren der Kinder-Erziehung die Wichtigkeit der Gesundheitspflege, die religiös-sittliche, die Charakter- und Gemütsbildung der Jugend hervorzuheben und dabei auf die oft die Schule und die Schüler schädigende verkehrte Erziehungsweise der Eltern aufmerksam zu machen. Gerade in dieser Beziehung erwirbt der Verfasser sich ein Verdienst, da so oft die Schule und die Lehrer, das System und die Methode für Fehler verantwortlich gemacht werden, die ganz außerhalb ihres Bereiches liegen. Die Darstellung selbst ist getragen von wahrer Liebe zur Schule und von inniger Begeisterung für das deutsche Vaterland.

Schuler, Adolf, Oberrechnungsrat und Stiftungsverwalter in Bruchsal, Das fürstliche Haus Zähringen-Baden, Genealogie in zwei Stammtafeln nebst einer kurzen geschichtlichen Darstellung Preis Mk. 0.90.

Sie stellt in historisch genauer und übersichtlicher Weise die einzelnen Zweige des Herrscherhauses dar und dürfte ein willkommenes Hilfsmittel für den Geschichts-Unterricht nicht nur der höheren Lehranstalten, sondern auch der Volksschulen des Landes abgeben. Aber auch für jeden gebildeten Privatmann, welcher sich einen Einblick in die vaterländische Geschichte verschaffen möchte, wird das Werk von ganz besonderem Interesse sein.

Zu beziehen durch jede Buchhandlung.

Karl Kornsand, Karlsruhe i. B.
Kaiserstraße Nr. 56 :: Telephon Nr. 569

empfiehlt sich für:

1. Vermittelung von Liegenschaften jeder Art, Hypotheken hier und auswärts.
Geldanlage für Kapitalisten kostenlos.
2. Vermietung von Wohnungen, Villen, Läden etc. kostenlos für Mieter.
3. Beschaffung von Auskünften über Kredit und Privatverhältnisse im In- und Auslande.

Haustrunk

ist voller Erlaß für

Beeren- u. Apfelwein
 wenn er von



Zapf's
Haustrunkstoff

hergestellt wird.
 Zapf's Haustrunk
 ist gesund, durst-
 stillend und unbe-
 grenzt haltbar. Sell
 mehrwale 30 Jahre
 überall beliebt und
 gut eingeführt. Ein-
 fachste Zubereitg.

Schutzmarke
 Vielfach nachgemacht doch nie erreicht.
 1 Paket für 100 lstr. mit Rosinen Mk. 4
 für noch Besseren mit Malagatr. Mk. 5
 Prospekt und Anweisung gratis.

Erste Zoller Baustrunkstoff-Fabrik

U. Zapf, Zell a. S.

Laubsägerei,

Kerbschnitzerei, Holzbrand-
 malerei liefert am billigsten
 sämtliche Werkzeuge, Vor-
 lagen, Holz etc.

J. Brendel, Mutterstadt 12
 (Pfalz) Reichhaltig.
 Katalog
 gratis und
 franko

Laubsägeholz per qm von 1 Mk. an.

F. Haags Buchhandl., Karlsruhe

Sebels Rheinländischer Hausfreund

(grüne Ausg.) 1912, Preis 30 Pf.

Bad. Landeskalender

Preis 20 Pf.

Zu haben in allen Buchhandlg.

J. Lang^s Buchhandlung, Karlsruhe.

Allen Freunden eines wirklich gemütlichen Humors sei die ausgezeichnete Humoresken-Sammlung

Pfälzer Schnorre

von Mag Barack

(dem Verfasser der „Rheinschnoke“ und des „Pfälzer Duwak“)

Preis Mk. 1.50

empfohlen.

Das Bändchen enthält eine Anzahl der wertvollsten Humoresken in Pfälzer Mundart, die seiner Zeit im „Rheinländischen Hausfreund“ und „Badischen Landeskalendar“ erschienen sind. Es sind von den allerbesten Sachen darunter, die Barack überhaupt je geschrieben hat.

Zu beziehen durch alle Buchhandlungen.

Amrum-Norddorf. Nordsee-Pensionat Süttmann.

Insel-Nordspitze. Offenes Meer. Dünen, Meer und Wellenschlag herrlich. Keine Kurtaxe. Kein Trinkgeld. Wasserpflanzung im Hotel. Kanalisation. 300 Betten. Eigenes Seebad. Wohnung mit voller Verpflegung je nach Saisonzeit von 3.60 bis 4.— Mk. Ev. Gottesdienst am Plage. Kath. Gottesdienst im Hause. Ausführliche Prospekte. Eventl. notwendig werdende Tenerungs-Änderungen vorbehalten.



Fahrräder
u. Sport-Artikel



Preisliste
bester Qualität, allerbilligst, kostenfrei

ASTUKENBROK-EINBECK 88
Größtes Fahrradhaus Deutschlands



J. Langs Buchhandlung, Karlsruhe i. B.

Wiener, Gesetzgebung über Katastervermessung
im Großherzogtum Baden. Gebd. Mk. 4.—

Wiener, Das bad. Gesetz über Feldbereinigung
nebst Bollzugs-Vorschriften. Gebd. Mk. 5.40

Zu beziehen durch alle Buchhandlungen.

Carl Götz, Karlsruhe i. B.

Hebelstraße Nr. 11/15

beim Rathaus

Lederhandlung, Lotterie- u. Bankgeschäft

Maschinenriemen und Riemenscheibenlager, Vorrat in
sämtl. Staats-, Prämien- und Privatlosen, Einlösung
von Treffern, Umwechslung fremder Geldsorten, An-
und Verkauf von Effekten aller Art, Wechseldiscont.

J. Langs Buchhandlung, Karlsruhe i. B.

Güterrechts-Tablelle z. Bürgerlichen Gesetzbuch. Vergleichende Übersicht der 6 ehelichen Gütersysteme des B.G.B. von **B. A. Behinger**, Oberlandesgerichtsrat a. D.

Preis M. —.60.

In J. Langs Verlagsbuchhandlung in Karlsruhe erschien eine von Gr. Oberlandesgerichtsrat B. A. Behinger entworfene Güterrechtstabelle zum B.G.B. Diese Bearbeitung giebt in übersichtlicher, vergleichender Weise und in tabellarischer Form eine Darstellung der verschiedenen ehelichen Güterstände des B.G.B. Bei jedem derselben sind die Entstehungs- und die Endigungsgründe, der Umfang der Gütermassen, die vermögensrechtliche Stellung des Ehemanns und der Ehefrau, ferner die Schuldenhaftung gegenüber den Gläubigern des Mannes und der Frau, endlich die Ausgleichung und Auseinanderlegung nebeneinandergestellt. Diese Tabelle gewährt in knappen Worten eine systematische Übersicht des künftigen ehelichen Güterrechts. Es wird hiedurch nicht nur das Eindringen in diese nicht gerade einfache Materie erleichtert, sondern auch für das Gedächtnis dürfte die räumliche Nebeneinanderstellung der Ähnlichkeiten und Verschiedenheiten sich als wirksames Unterstützungsmittel erweisen.

Möge diese, für das Studium sehr zweckmäßige Bearbeitung in weitesten Kreisen Eingang finden.

„Der Bürgermeister“, 51. Jahrg. Nr. 19.

Übersichtstabellen zum Zwangsversteigerungsgesetz vom 24. März 1897 unter Berücksichtigung der Ausführungsbestimmungen für Preußen, Bayern, Sachsen, Württemberg, Baden von B. A. Behinger, Oberlandesgerichtsrat a. D.

Preis M. —.60.

Oberlandesgerichtsrat Behinger in Karlsruhe, hat Übersichtstabellen zum Zwangsversteigerungsgesetz vom 24. März 1897 erscheinen lassen, die das praktische Ineinandergreifen und die Tragweite der vielfach so verwickelten Gesetzesbestimmungen über die Zwangsversteigerung gewissermaßen praktisch vor Augen führen. Diese für einen sehr billigen Preis zu erzielenden Tabellen werden für jeden, der mit der Vermögensvollstreckung zu tun hat, ein brauchbares Hilfsmittel sein. Auch zum Studium des Gesetzes können sie empfohlen werden.

„Straßburger Post“, Straßburg i. Eß.

Das badische Landrecht. Mit den Einföhrungsedikten, Gesetzen, welche das Landrecht abändern oder ergänzen, sowie Verweisungen auf Parallelstellen. Vierte, durchgesehene Auflage.

Preis geb. M. 5.—

Hafner-Bayersdörfer. Der badische Fleischbeschauer. Ein Leitfaden für den Unterricht in den Fleischbeschauerkursen und zur Selbstbelehrung der Fleischbeschauer.

Preis geb. M. 2.50.

B.
J. Lang^s Buchhandlung, Karlsruhe i. B.

Das handliche Büchlehen das 2 Mk. 50 Pf. kostet, enthält alles Wissenswerte der reichsgerichtlichen und landesrechtlichen Bestimmungen; es behandelt den Bau und die Vorrichtungen des tierischen Körpers, sowie die Hauptkennzeichen der Gesundheit am lebenden Tiere und giebt sodann Anleitung zur Erkennung und Beurteilung der wichtigsten Krankheiten der Schlachttiere.

„Allgemeine Fleischer Zeitung“, Berlin.

Roos, K., Das Gerichtskostengesetz.

Preis geb. statt *M* 4.75 nur *M* 1.50.

Ujal, Dr., Das badische Forstrecht, enthaltend die auf das Forstwesen des Großherzogtums bezüglichen Gesetze.

Preis brosch. *M* 6.—, geb. *M* 7.50.

Anleitung, praktische zur Abfassung von Briefen, Geschäftsaufträgen und Eingaben an Behörden.

Ein Hilfsbüchlein für gewerbliche und ländliche Fortbildungsschulen, sowie für den Privatgebrauch. Bearbeitet von S. Fontaine. 96 Seiten. Preis steif broschiert 50 *h*

Münch-Weiler, Tafeln zur Berechnung der Zinsen aus jedem Kapitalbetrag von 1—365 Tage zu 3, 3¹/₂, 4, 4¹/₄, 4¹/₂, 4³/₄, 5, 5¹/₂ %.

Preis geb. *M* 3.—.

Kopp-Ujal, die bad. Volksschulgesetzgebung nebst den zum Vollzuge dieser erlassenen Vorschriften und anderen auf das Volksschulwesen bezüglichen Gesetzen und Verordnungen nach dem Stande vom 1. Februar 1908. Fünfte von Herrn Geh. Oberregierungsrat Dr. Ujal gänzlich neu bearbeitete Auflage. Preis brosch. *M* 6.75, geb. *M* 7.50.

Kopp-Bauer, Wörterbuch zum Nachschlagen der für das Großherzogtum Baden wichtigen Gesetze, Staatsverträge, Verordnungen, Bundesratsbeschlüsse, Bekanntmachungen des Reichskanzlers etc.

Preis brosch. *M* 11.—, geb. *M* 13.—, geb. u. durchsch. *M* 14.50.

Joos, Die Mittelschulen im Großherzogtum Baden, II. neu bearbeitete Auflage.

Preis brosch. *M* 7.—.

— — Zweiter Teil (Ergänzungsband).

Preis brosch. *M* 2.50.

Manufaktur- u. Modewaren

en gros und en detail.

**Trauerwaren und Trikot-Leib-
wäsche, Damen - Kleiderstoffe**

für Haus und Gesellschaft

Herrenkleiderstoffe für Anzüge u. Paletots
bei

Johs. Steltz, Karlsruhe

Waldstraße 42

Waldstraße 42

Spezialgeschäft für

Talare und Baretten (Amtstrachten)

für Geistliche, Juristen und
Professoren.

Elegante Anfertigung von

Talaren und Roben

nach vorgedruckter Maß-Anleitung,
die nur auszufüllen ist, zu billigsten
Preisen.

— Beste Ausführung garantiert.

Preisgarantie und Muster
franko zur Ansicht.

Empfohlen als Bezugsquelle von sehr
vielen Seiten insbesondere von



Herrn Geheimrat Exzellenz D. Helbing, Präsident des
Oberkirchenrats in Karlsruhe.

„ Prälat Schmitthenner in Karlsruhe.

„ † Prälat a. D. D. Oehler in Karlsruhe.

„ † Prälat a. D. D. Doll in Karlsruhe.

„ † Prälat a. D. Schmidt in Karlsruhe.

„ Geh. Oberkirchenrat D. Zäringer in Karlsruhe.

„ Oberkirchenrat Meyer in Karlsruhe.

„ † Oberkirchenrat D. Reinmuth in Karlsruhe.

„ Geh. Regierungsrat Lacher in Karlsruhe.

„ Großh. Regierungsrat Dr. Hecht in Karlsruhe.

„ † Pfarrer Hecht in Blankenloch.

„ † Pfarrer a. D. Hesselbacher in Karlsruhe.

„ Dekan Haag in Weiler.

„ Dekan Ludwig in Baden-Baden.

„ † Stadtpfarrer Hitzig in Mannheim.

„ Dekan Meyer in Durlach

„ Dekan Gettschall in Bergzabern

und vielen anderen Herren.

J. Langs Buchdruckerei, Karlsruhe i. B.

**Empfehlenswerte Werke für Kaufleute
u. Gewerbetreibende aus dem Verlage
Art. Institut Orell Füssli in Zürich.**

.....

Schweizerisches Rationenbuch, Verzeichnis der im schweizerisch. Handelsregister eingetragenen Firmen. Von den Handelsregisterführern auf Grund der Originalregister nach dem Stande vom 31. Dezember revidiert. Alljährlich erscheint eine neue Ausgabe.

I. Teil: Verzeichnis aller in das Handelsregister eingetragenen Firmen nach Kantonen und Gemeinden, alphabetisch geordnet, mit Angabe der Inhaber, Prokuristen usw.

II. Teil: Branchenregister, Verzeichnis der Firmen, nach Handels- und Industriebranchen geordnet.

Ein alphabetisches Ortsregister und ein französisch-deutsches Verzeichnis der Branchentitel erhöhen die Brauchbarkeit dieses für **Gewerbe, Handel und Industrie unentbehrlichen Adreßbuches.**

Das Rationenbuch ist das **einzig** Adreßbuch der Schweiz, welches nur eingetragene Firmen enthält und welches in seinen beiden völlig selbständigen Teilen so praktisch und vorteilhaft eingerichtet ist, daß jede Adresse ohne weiteres Nachschlagen sofort benutzt werden kann.

In Wadstuch gebunden 10 Mk.

Zinsberechner von S. Gunulfsen, Beamter bei der Centralbanken for Norge in Christiania. Ausgerechnete Zinsen aus den Zinszahlen 1 bis 10000000 zu Viertel-Prozentsätzen zwischen $\frac{1}{2}$ und 7 $\frac{1}{2}$ o.

Brosch. Mk. —.80 und kart. Mk. 1.—.

Korrespondenz und Registratur in technischen Betrieben von Jak. Wallauer, Korrespondent. Praktische Winke und Ratschläge für die Organisation und die Behandlung des technischen Schriftverkehrs, unter besonderer Berücksichtigung der technischen Registratur. 8 $\frac{1}{2}$.

Mk. 2.—.

Der Zins- und Diskonto-Rechner. Anleitung und Formeln zur Zinsberechnung im Allgemeinen und aus Zinszahlen. 4 $\frac{1}{2}$.

Mk. 1.50.

Zu beziehen durch alle Buchhandlungen.

Ludwig Schweisgut

Hoflieferant · Karlsruhe · Erbprinzenstr. 4
Telephon 1711 empfiehlt Besteht seit 1864

Gesch. 307 909.



Pianos

Flügel

Harmoniums.

Nur allerbeste Fabrikate wie:

Bechstein, Blüthner, Grottrian = Steinweg Nachf.,
Steinway & Sons in der Preislage von M. 900.- bis
M. 1600.- und höher;

Thürmer = Pianinos in der Preislage von M. 575.-
bis M. 775.-. □ Einfache Pianinos zu M. 480.- netto.
Mannborg = Harmoniums M. 110.- bis M. 750.- und höher.

Pianola = Piano. Welte = Mignon.

Über 100 Instrumente zur Auswahl.

Reelle Preise. Unbedingte Garantie.

R
R
B

39 00902 4 031

Bei

Die Bürgerkunde für Baden von Block

ist ein vorzüglich bewährtes Hilfsbuch für jeden, der sich staatsbürgerliche Bildung aneignen und sich genau unterrichten will über

die Grundlagen unseres staatlichen und wirtschaftlichen Lebens.

Sie gibt in leichtverständlicher und frischer Schilderung ein übersichtliches, lebendiges und anschauliches Bild vom gesamten Bau des Staates, zeigt die ihn ordnenden und erhaltenden Einrichtungen und Kräfte und erklärt zugleich, welche Pflichten der Staatsbürger zu erfüllen hat und welche Rechte ihm zustehen. Das Buch hat allseits großen Beifall gefunden und ist bereits in 4500 Exemplaren in Baden verbreitet. Die „Badische Notarszeitschrift“ urteilte:

„Es befriedigt die höchsten Ansprüche an Wissenschaftlichkeit und zugleich alle Ansprüche, die man an ein Volksbuch stellen kann. Seine Verwendungsmöglichkeit ist unbeschränkt. Man kann es dem Schüler, dem Studenten, dem Bauern und Handwerker in die Hand geben . . .“

Zahlreiche weitere Urteile sowie ein Inhaltsverzeichnis sind enthalten in ausführlichen Prospekten, die kostenfrei versandt werden. Das Buch ist ca. 500 Seiten stark, kostet gebunden Mk. 3.80 und ist zu beziehen durch jede Buchhandlung oder direkt vom Verlag:

**G. Braunsche
Hofbuchdruckerei und Verlag
Karlsruhe i. B.**

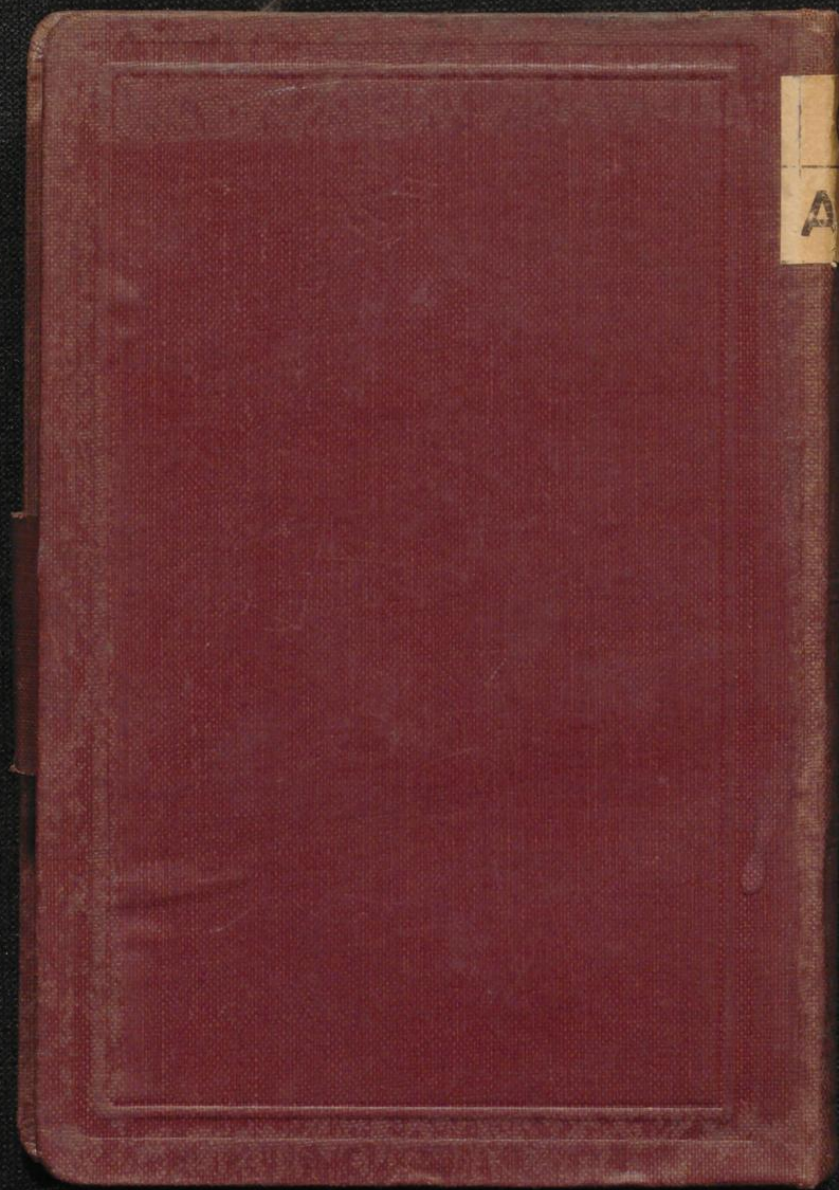

Beilage

0215, 35. 1912

Beilage zu Lang's Badischem Geschäftskalender. Großherzogtum Baden.

