

Badische Landesbibliothek Karlsruhe

Digitale Sammlung der Badischen Landesbibliothek Karlsruhe

Badischer Geschäfts- und Adreßkalender

1920

[urn:nbn:de:bsz:31-336252](https://nbn-resolving.org/urn:nbn:de:bsz:31-336252)

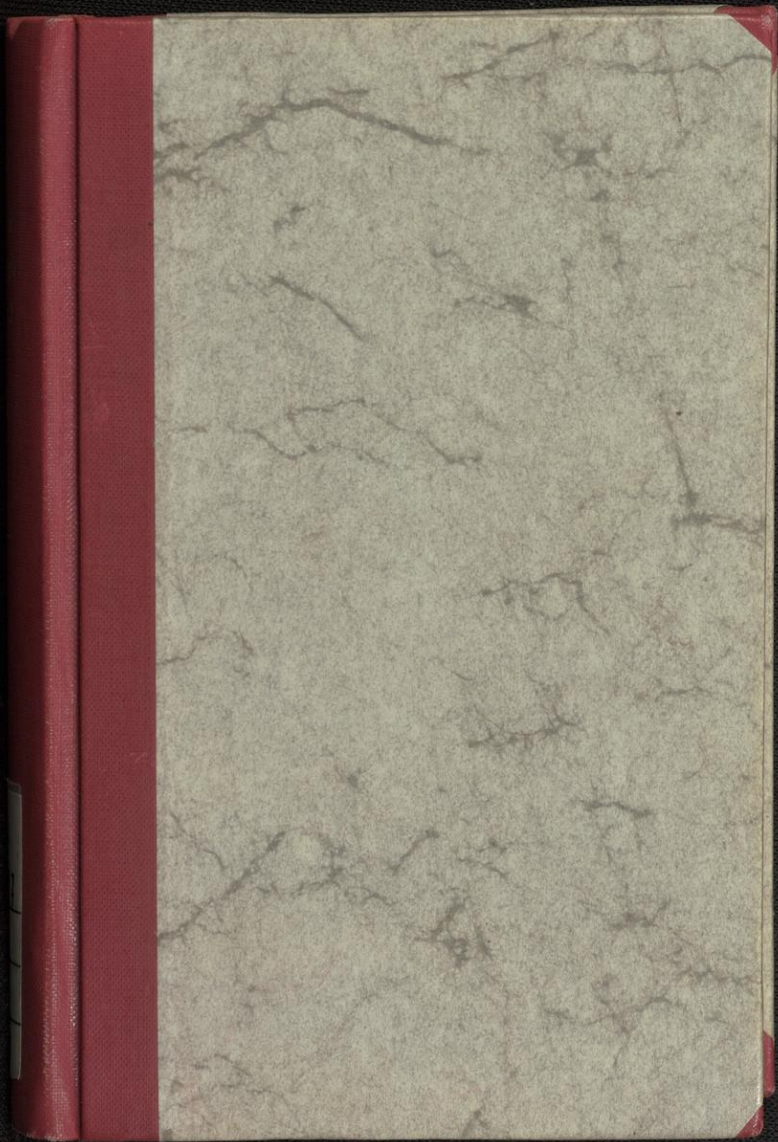

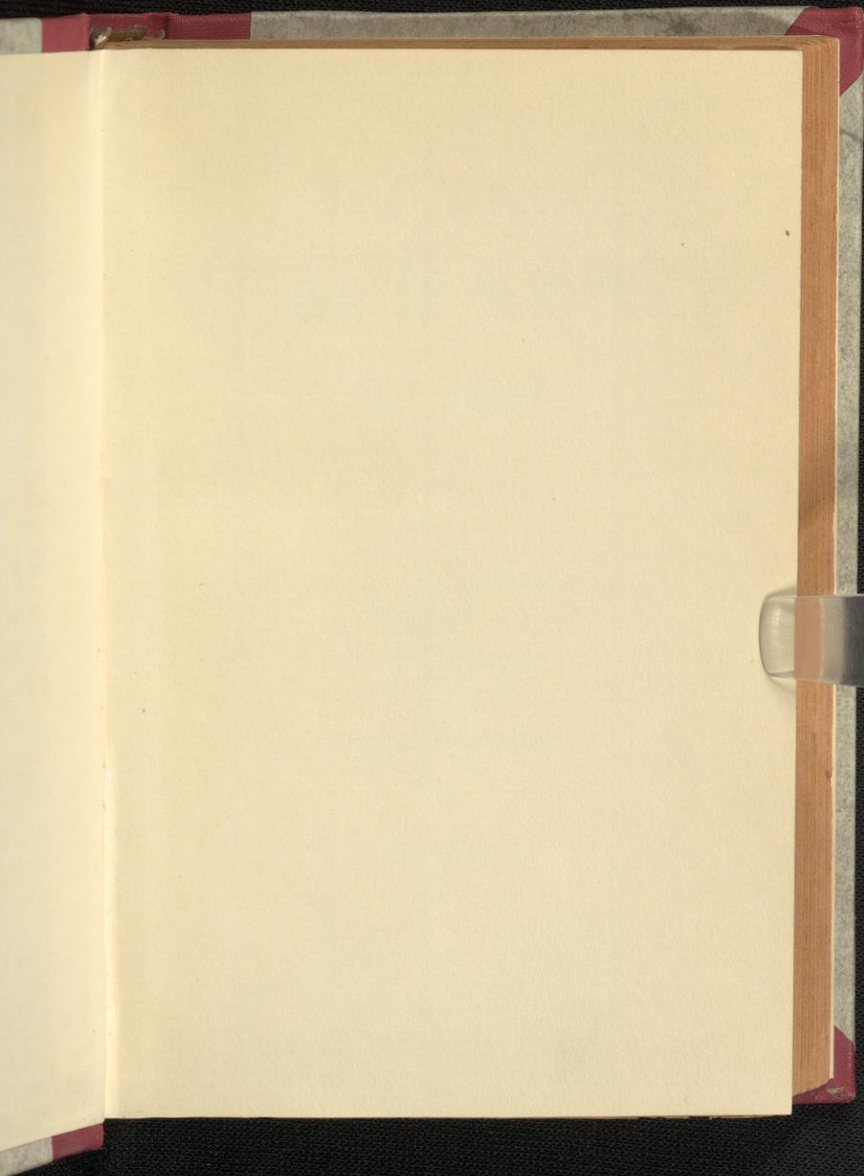

Geschichte

Mit G
Beirks
sowie

Langs Badischer
Geschäfts-Kalender
für 1920.

Mit Geschäftsanweisung für
Bezirksämter und Gemeindebeamte,
sowie für Notariate und die staatl.
Grundbuchämter.

XLIII. Jahrgang.

Karlsruhe
J. Langs Buchhandlung.

1947 g 28

)

3317

e

43,

1920



3317, e

Gechäft
meinden,

A. Gechäft

1. Verlage de
kommunär
Führung
18. Aug.
meißeram
verpöge
2. Kaufversteigerung
J. v. J. St.
pöge
3. Pöge und
nicht verwe
S. O. St. h.
4. Bergelme
einzelnen
n. 1887 St.
Bergelme
Gehören
Stauerinne
5. Bergelme
langen (5 St.)
einzelnen 18
7. Wasserber
auf 8. Jan.
8. Pöge üb
St. (in B)
9. Beschäft
an den G
der öffentl
11. Wasserber
Einfem J
ber Bergel
u. S. O. St.
12. Verlage de
St. h. 8.
13. St. 18. J.
14. St. h. 8.

Geschäftskalender der Bezirksämter, Gemeinden, Notariate und staatlichen Grundbuchämter.

A. Geschäftskalender für die Bezirksämter.

Monat Januar.

1. Vorlage der Polizeistrafttabellen nebst Jahresübersicht an den Landeskommissär bis spätestens 23. Jan. Min. d. J. v. 6. Jan. 1911 Nr. 43997. Prüfung der PStL. der Brgstr. A. vom letzten Jahr. Min. d. J. v. 18. Aug. 1909 Nr. 41270. (Anlässlich derselben ist die Zahl der bürgermeisteramtlichen Strafvorfälle festzustellen und dem Landeskommissär vorzulegen), bis 1. Febr. Erl. M. d. J. v. 9. Dez. 1882 Nr. 19762.
2. Aufstellung des Rückstandsverzeichnisses zum Geschäftstagebuch. Min. d. J. v. 1. September 1909 Nr. 40425. Die Heberollen und Übersichten sind spätestens bis 10. Jan. abzusenden.
3. Paß- und Gewerbelegitimations-Karten, welche im verfloßenen Jahre nicht verwendet wurden, sind an die Stempelpapierverwaltung einzusenden. V D Bl. d. Steuerd. 1865 S. 18 u. 19 u. 1868 S. 73.
4. Verzeichnis der Ausgewanderten und Naturalisierten an Stat. Landesamt einzusenden, HandelsMin. 17. März 1866 C V D Bl. S. 35 Gef. u. V D Bl. v. 1887 Nr. 1783.
5. Verzeichnisse der Postporto-, Telegraphen-, Telephon- und Expresgutgebühren sind abzuschließen und zur Zahlung auf die Amtskasse bezw. Steuereinnahmestelle anzuweisen.
6. Verzeichnisse der von den Brgstr. A. ausgestellten Fischerkarten einzubringen (§ 50 der L F V D.) mit dem amtl. Verzeichnis dem Statist. Landesamt einzusenden längstens bis 15. März. Erl. Min. d. J. v. 3. Jan. 1889 Nr. 25 706.
7. Aufforderung zur Vorlage der Nachweisungen über Reglebauarbeiten auf 9. Jan.
8. Anzeige über den Zugang von Inventarstücken im verfloßenen Jahre an Vwb. (in der ersten Woche d. Jan.) Erl. Vwb. v. 2. Febr. 1870 Nr. 2834.
9. Berichtliche Anzeige der Tagesordnung der nächsten Bezirksratsitzung, an den Landeskommissär.
10. In den Städten mit Staatspolizei Jahresbericht wegen Überwachung der öffentlichen Dirnen. Min. d. J. vom 5. Dez. 1900 Nr. 46127.
11. Aufforderung der Brgstr. A. bis 15. Jan. die Tabelle über die im verfloßenen Jahr angemeldeten Gewerbebetriebe vorzulegen. Überleitung der Verzeichnisse an die Steuerkommissäre § 8 Vollz.-B. z. Gew. D. Gef. u. V D Bl. 1883 S. 361.
12. Vorlage des Verzeichnisses der ausgestellten Arbeitsbücher, § 127 der Vollz. B. z. Gew. Drd. Gef. u. V D Bl. 1883 S. 420.
13. Auf 15. Jan. Ausschreiben wegen der Impfung zu erlassen.
14. Bis längstens 15. Jan. haben die Brgstr. A. die ausgefüllten Zählkarten der Bettler und Landstreicher dem Bezirksamt vorzulegen, welche mit den amtlichen Zählkarten dem Stat. Landesamt einzusenden sind.

15. Beitragsverzeichnis und summarischer Auszug aus diesem und sowie erforderlich aus dem Feuerversicherungsbuch und Hilfsverzeichnisse und B auf 10. Januar von den Gemeinden einverlangen (§§ 60 und 6 V B D. 3. Gebde-Verf. Ges.)
16. Vorlage einer Übersicht über den Stand der Gebäudeversicherungssumme der Gemeinden des Amtsbezirkes an den Verwaltungsrat der Gebäudeversicherungsanstalt auf 20. Januar (§ 62 Abs. 2 V B. 3. Gebde-Verf. Ges.)
17. Zu Anfang des Jahres ist über den voraussichtlichen Aufwand an Amtsunkosten ein Voranschlag aufzustellen (Ziff. 14 der Vorschrift der Zöl und Steuereinsparungen über die Behandlung der Amtskostenkredite.)
18. Vorlage an das Gewerbeaufsichtsamt gem. Anweisung B I Ziff. 6 Abs. und B V Ziff. 6, die Sonntagsruhe in der Industrie betr. bis zum 3. Januar. (Erl. Min. d. J. v. 1. Dez. 1911 Nr. 54797.)
19. Auf 10. Januar haben die Bürgermeisterämter die Tabelle über gewerbliche Streitigkeiten vorzulegen. (Ges. u. V D Bl. 1892 S. 398.)
20. Vorlage des Verzeichnisses der abgewiesenen Entschädigungsgesuche für Mißbrandfälle an den Verwaltungshof.
21. Vorlage des Geschäftsberichts des Versicherungsamts an den Landeskommissär. (Bekm. vom 21. V. 1915, Zentr. Bl. S. 430 ff. u. Erl. Min. d. J. v. 20. XI. 1915 Nr. 49672.)
22. Amtsdienertabelle auf 15. I. jeden Jahres dem Landeskommissär vorzulegen. (Erl. Min. d. J. vom 16. XII. 1895 Nr. 35054 u. 8. XII. 1911 Nr. 58742.)
23. Verfügung an die Gemeinderäte wegen Bereithaltung d. Wasserwehrgeräts (§ 120 V B D. 3. Wallergel.)
24. Vorlage des Verzeichnisses der dienstpolizeilich erkannten Geldstrafen an das Finanzministerium. (V D. vom 19. VI. 1893.)
25. Verkündigung der §§ 11 ff. der Kaminfegeordnung v. 29. XI. 1887 Ges. u. V D Bl. S. 417, sowie die bezirkspolizeilichen Vorschriften bezügl. der Kaminfegebühren.
26. Tabelle über Messoren dem Landeskommissär vorzulegen.
27. Gewährung von Beihilfen an ehemalige Kriegsteilnehmer. Erl. Min. d. J. v. 24. Sept. 1895 Nr. 27217.
28. Auf 10. Jan. Mitteilung über Bestrafungen wegen Zuwiderhandlungen gegen die Arbeiterschutzbestimmungen an das Gewerbeaufsichtsamt. Vgl. Erl. M. d. J. v. 30. April 1902 Nr. 16104 u. v. 5. Nov. 1902 Nr. 44050
29. Betrieb der Rohhaarpinnereien. Erl. M. d. J. v. 26. Juni 1899 Nr. 21577
30. Gewerbebetrieb der Gestindevermieter u. Stellenvermittler. (Erl. M. d. J. v. 18. Okt. 1902 Nr. 41440.)
31. Jahresbericht des Gewerbeaufsichtsamts betr. die Beschäftigung von Gehilfen und Lehrlingen in Gast- und Schankwirtschaften. Erl. Min. d. J. v. 4. Nov. 1904 Nr. 10879.
32. Auf spätestens 10. Jan. Tabelle die Statistik der kaufmännisch-gerichtl. Streitigkeiten betr. dem Amt vorzulegen. Ges. u. V. D. Bl. 1905 S. 627.
33. Bericht an Landeskommissär über den Stand des Wohnungswesens, alle 2 Jahre. Min. d. J. vom 1. September 1907 Nr. 39178.
34. Zeitungen an Hof- u. Landesbibliothek auf 15. Jan. Erl. M. d. J. v. 18. Febr. 1907 Nr. 59971.

Monat Februar.

1. Geschäftstagebuch f. D. 3. 2 v. Jan.
2. Verzeichnisse der Postporto-, Telegraphen-, Telephon- und Expressegebühren f. D. 3. 5 v. Jan.
3. Anzeige der Tagesordnung d. Bezirksratsitzung an den Landeskommissär.
4. Nachweisung der Vorräte an Sprengstoffen im Amtsbezirk auf 15. II. dem Min. d. J. vorzulegen. (Erl. Min. d. J. v. 9. II. 1905 Nr. 54582.)

5. Aufforderung der Ortspolizeibehörden zur Einsendung der Verzeichnisse der Wiederimpfpflichtigen auf 1. März.
6. Jagdpassverzeichnis im Laufe d. Monats an Stat. Landesamt einzusenden. Erl. Min. d. J. v. 1. März 1889 Nr. 4836.
7. Tabelle über gewerbegerichtliche Streitigkeiten bis 15. Febr., dem Amtsgericht mitzutellen. V.D. 29. Juni 1892 Gef. Bl. XXVII, S. 398.
8. Einverlangung der bürgermeisteramtl. Verzeichnisse über Ausstellung von Fischerkarten. Erl. Min. d. J. v. 3. Jan. 1889 Nr. 25706.
9. Bericht des Bezirkstierarztes wegen Fleischbeschaurevision (alle 2 Jahre).

Monat März.

1. Geschäftstagebuch f. D. 3. 2 v. Jan.
2. Verzeichnisse der Postporto-, Telegraphen-, Telephon- und Expresgut-Gebühren f. D. 3. 5 v. Jan.
3. Anzeige der Tagesordnung an Landeskommissär.
4. Anordnung der Visitation der Btshableiter.
5. Veröffentlichung der Namen der Personen, welche Jagdpässe nach Form. I und III erhalten haben, gem. § 47 Vollz. v. v. 6. Nov. 1886 Gef. u. V.D. Bl. S. 487 ff.
6. Ende des Monats ist die jahrgangsweise zu führende und am Schlusse des Jahres abzuschließende Schubliste nebst Beilage Vwh. vorzulegen. § 10 V.D. v. 13. Juni 1873. Gef. Bl. S. 81.
7. Akten die Erbgroßherzog Friedrich-Stiftung betr. auf 15. März vorzulegen.
8. Bericht an Herrn Landeskommissär bis 15. April zu erstatten. Min. d. J. v. 2. Juli 1858 Nr. 9064.
9. Desgleichen bezgl. der Luise-Stiftung. Bericht an Herrn Landeskommissär bis 26. April zu erstatten. Min. d. J. v. 4. April 1865, Nr. 5111, Gef. u. V.D. Bl. S. 63.
10. Im Laufe des Monats Bekannt. wegen Anmeldung unfallversicherungs-pflichtiger Betriebe, sowie Bekanntgabe der Unfallverhütungsvorschriften. Aufforderung d. Gemeinderäte die Nachweisungen über die ausgeführten Regiebauarbeiten bis anfangs April vorzulegen.
11. Ubersicht über die geprüften und genehmigten Gemeindevoranschläge auf 1. April Landeskommissär und Ministerium des Innern vorzulegen. Erl. laß Min. d. J. vom 21. Jan. 1880 Nr. 1125 und 14. Februar 1908 Nr. 8084.
12. Akten über Maß- und Gewichtsvisitationen vorzulegen.
13. Urfälle im Straßen- und Bahnverkehr.
14. Auf 20. März haben die Brgrtr. u. zu berichten, daß die Mobilmachungs-akten wohl verwahrt sind.

Monat April.

1. 1.—3. wie im Monat März.
2. Aufforderung der Gemeinderäte zur Einsendung der Gemeinberechnungen — bis 1. Mai, § 64 Gemeinberechnungsanweisung.
3. Feuerschau, Einforderung der Protokolle.
4. Farrenschau anordnen, Aufford. d. Tierarztes z. Vorlage d. Reiseplans.
5. Bekanntmachung über den Milzbrand zu erlassen.
6. Auf 1. April Bericht des Bezirksarztes über sanitätspolizeiliche Überwachung der Kranken- u. Frühlingsanstalten an Landeskommissär mit Beibericht vorzulegen.
7. Auf 1. IV. ist ein Auszug aus dem Inventar dem Verwaltungshof vorzulegen, f. D. 3. 16 vom Dezember.
8. Vorlage der Rechnungsergebnisse der mit Körperschaftsrechten ausgestatteten Vereine und Korporationen an das Min. d. Innern.

Monat Mai.

- 1.—3. wie Monat März.
4. Hundstareerhebung (§ 2 V.D. vom 5. V. 1896, Gef. V.D. Bl. S. 80.)
5. Veröffentlichung der orts- bezw. bezirkspoliz. Vorschriften, das Baden an öffentlichen Plätzen betr.

Monat Juni.

- 1.—3. wie Monat März
4. Auf 1. Juni Tagebuch des Kaminsiegers zur Einsicht einverlangen. § 19 Kaminsiegerordnung, Gef. u. V.D. Bl. 1887 S. 424.
5. Hundstare. § 4 V.D. vom 5. Mai 1896, Gef. V.D. Bl. S. 80.
6. Aufforderung der Gemeinderäte zur Aufstellung und Vorlage der Holzbedarfslisten auf 10. Juni. Min. d. J. v. 24. April 1868 R. B. 452 § 7.
7. Aufforderung an die Brgstr. A., die Fohlenlisten auf 1. Juli einzufenden. Erl. Min. d. J. v. 25. Febr. 1883 Nr. 1601 und Vorlage an das Min. d. J. erstattet bis 31. Aug.
8. Aufforderung der Gemeinderäte wegen Vorlage des Verzeichnisses der ausgeführten Regiebauarbeiten.
9. Aufforderung der Brgstr. A., die Verzeichnisse der von ihnen ausgestellten Fischerkarten vorzulegen. § 50 V.D. zum Fischereiges.
10. Auf 1. Juni Akten vorlegen wegen Zuwendung v. Gaben aus den Zinsen der Großherzog-Jubiläumstiftung.
11. Bekanntmachung, die öffentlichen Lotterien und Auspielungen betr. Erl. Min. d. J. v. 24. XI. 1903 Nr. 49787 auf Anfang Juni.

Monat Juli.

- 1.—3. wie Monat März.
4. Holzbedarfslisten der Gemeinden (i. D. 3. 6 v. Juni) zu prüfen und anfangs Juli dem Forstamt mitzuteilen.
5. Ernennung d. Sachverständigen d. Prämierungskommission (alle 3 Jahre).
6. Anordnung der Revision der Fischneze bezgl. ihrer Maschenweite. Erl. Min. d. J. v. 15. April 1890 Nr. 8997.
7. Fohlenliste.
8. Eberhaltung, Bekanntm. gem. Erl. M. d. J. v. 25. Juni 1903 Nr. 25404.
9. Befehung der Subalternbeamtenstellen mit Militäranwärtern.

Monat August.

- 1.—3. wie Monat März.
4. Nachschau. Anordnung derselben u. Aufforderung der Feuerschauer. Vorlage des Reiseplans.
5. Die Leistung des Geshworenen- und Schöffendienstes (Vorschlag der Vertrauensmänner auf 15. Aug. vorzulegen). Gef. u. V.D. Bl. 1879 Nr. 31.
6. Die Anzahl der für die Gemeindestrafenwarte nötigen Arbeitsbücher sind bei der Buchdruckerei Mallch u. Vogel zu bestellen.
7. Auf 31. Aug. ist die Fohlenliste an das Min. d. J. mit Bericht vorzulegen.
8. Vorlage eines Ausz. aus d. Sparkassenrechn. an den Landeskommissär.

Monat September.

- 1.—3. wie Monat März.
4. Veröffentlichung der Namen der Jagdpflichtiger (Nachtrag) i. D. 3. 7. v. März. § 47 Bollz. V. zum Jagdgesetz v. 29. April 1886 Gef. u. V.D. Bl. S. 211.

5. Verfügung wegen der Raupenverteilung.
6. Bekanntmachung wegen der Schonzeit der Forellen.
7. Wahl der Vertrauensmänner bei Aufstellung der Geschworenen- und Schöffenslisten in der Sept.-Bezirksratsitzung.
8. Regiebauarbeiten.
9. Bekanntmachung wegen Anmeldung der unfallversicherungspflichtigen Baubetriebe (Erl. Min. d. J. v. 20. Sept. 1892 Nr. 21722).

Monat Oktober.

- 1.—3. wie Monat März.
4. Mitteilungen der Nachweisungen über Regiebauarbeiten.
5. Bezirkszusammenstellung der Hagelwetter bis 1. Nov. an Stat. Landesamt einzusenden. Erl. 23. Juli 1891 Nr. 12005.
6. Nachweisung über Abhör der Rechnungen der weltl. Bezirks- u. Lokalstiftungen an Bwh. u. Landeskommissär auf 1. Okt. vorzulegen.

Monat November.

- 1.—3. wie Monat März.
4. Unterstüzungen aus dem Gnadengabefond, Tabelle an den Bwh. vorzulegen bis 1. Dez. Gef. u. V D Bl. 1889 S. 231.
5. Ertrag der Jagdpafßgebühren an die Steuerdirektion anzuzeigen. St B D Bl. 1851 S. 21.
6. Bis 10. Dez. haben die Ortspolizeibehörden gemäß § 161 der Volkz B. zur Gew. O. dem Bezirksamt eine Übersicht z. vorzulegen.
7. Berichte über die Tätigkeit der Schutzmannschaft u. der Polizeikommissäre.
8. Jahresbericht und Gebührenliquidation der Feuerlöschinspektoren.
9. Darstellung des Gemeindevermögens- u. Schuldenstandes an Ministerium des Innern und an Landeskommissär vorzulegen bis 15. Nov. Min. d. J. vom 14. Februar 1908 Nr. 8084.
10. Anzeige der Bezirksbauschäher an das Bezirksamt wegen Neueinschätzungen von Gebäuden (§ 22 V B D. 3. Gebdenerf. Gef.) im Laufe des Monats November.
11. Anzeige des Bezirksamts an den Verwaltungsrat der Gebäudeversicherungsanstalt wegen Bestellung einer zweiten Schätzungskommission (§ 22 V B D. 3. Gebdenerf. Gef.) im Laufe des Monats November.
12. Prüfung des Reiseplanes der Bauschäher und Vorlage einer Abschrift an den Verwaltungsrat der Gebäudeversicherungsanstalt im Laufe des Monats November (§ 22 V B D. 3. Gebdenerf. Gef.)

Monat Dezember.

- 1.—3. wie Monat März.
4. Aufforderung an d. Gemeinden wegen Abschluß d. Kassenbücher auf 31. Dez.
5. Unterstüzungen aus dem allgemeinen Lehrgelderfond (Tabelle an Bwh. vorzulegen).
6. Bestimmung und Veröffentlichung der Tage der im nächsten Jahre abzuhaltenden regelmäßigen Bezirksratsitzungen.
7. Verfügung wegen Rotlaufkrankheit der Schweine zu erlassen.

8. Bericht wegen der verwaltungsgerichtlichen Streitigkeiten an Verwaltungsgerechtigshof. Erl. 1. Dez. 1872 Nr. 657.
9. Verfügung an die Brgstr. A. auf 1. Jan. die Zählkarten bezgl. der weg.
10. Bettels und Landfreicherei Bestrafen vorzulegen.
11. Ernennung der Schärer für Viehseuchen-Schadensabschätzung in der Bezirksratsitzung vom Dez.
12. Schubliste abzuschließen.
13. Inwaldfond des Leibgrenadier-Regiments.
14. Aufforderung an die Gemeindebehörden wegen Vorlage eines Verzeichnisses der gewerbegerichtlichen Streitigkeiten.
15. Auf etwa 20. Dez. die Akten bezgl. der Handhabung der Polizeistunde in der Neujahrsnacht vorzulegen.
16. Auszug aus dem Inventar zu fertigen gemäß § 11 der Vorschriften über die Führung des Inventars bei den Amtsgerichten und Bezirksämtern vom 20. VI. 1895 (Erl. d. Verwaltungshofs v. 1. VII. 1895 Nr. 27916.)
17. Auf Jahreschluß sind die von den Ortspolizeibehörden vorgelegten Übersichten Form. Z dem Gewerbeaufsichtsamt mitzuteilen. S. D. Z. vom November.
18. Auf 15. Dez. jeden Jahres ist an das Gewerbeaufsichtsamt Mitteilung zu machen gemäß Erlaß Minist. d. J. vom 8. Jan. 1894 Nr. 71, den Jahresbericht des Gewerbeaufsichtsamtes betr.
19. Alle 4 Jahre sind die Feuerschaukommissionsmitglieder neu zu ernennen.
20. Abschluß und Mitteilung der Porto- und Telegrammkostenverzeichnisse an die Amtskasse.
21. Bekanntmachung, die öffentlichen Lotterien und Auspielungen betr. Erl. Min. d. J. vom 24. November 1913 Nr. 49787 auf Anfang Dezember.

B. Geschäftskalender für die Gemeinden.

Monat Januar.

- | | |
|----------------------|---|
| Am 1. | 1. Vorl. d. PStr. I. an d. Bez. A., V. D. v. 11. Sept. 1879 § 28. Gef. u. V. D. B. 1879, S. 621. Den Bez. Amtsrat bleibt vorbehalten, für einzelne Gemeinden öfters Vorlagen anzuordnen. |
| Ebenso. | 2. Eins. d. stat. Tabellen über die in den drei vorhergehenden Monaten vorgek. Geburten, Todesf. u. Gef. u. V. D. B. S. 380 u. § 91 der D. W. f. Standesbeamte. |
| Bis zum 10. | 3. Vorlage der Tabellen über Streitigkeiten, welche bei den Bürgermeistern auf Grund § 19 des Kaufmannsgerichtsgesetzes — Reichsges. Bl. 1904 S. 266 ff. — anhängig waren an das Bez. Amt, § 7 der Stat. der Kaufmannsgerichte. Streitigkeiten Gef. u. V. D. B. 1905 S. 528. |
| Auf 1. | 4. Aufnahme der im Vorjahre errichteten Gebäude in die Gebäudeversicherungsanstalt durch Eintrag in das Feuerversicherungsbuch (§ 19 Gebäudeversicherungsgef.) |
| Sofort nach Neujahr. | 5. Aufstellung des Beitragverzeichnis über die zu erhebenden Beiträge zur Gebäudeversicherungsanstalt einschließlich Reichsstempelabgabe und eines summarischen Auszugs aus diesem und soweit erforderlich aus dem Feuerversicherungsbuch und Vorlage auf 10. I. unter Anschluß der Hilfsverzeichnisse A und B an das Bezirksamt (§ 60 und 61 V. D. B. 3. Gebdverf. Gef.) |

Anfang des Monats.

Sofort nch. Ablauf und Rechn. Periode (üb. d. f. § 83 Anl. w. nebenst. In den ersten 10 Tagen. In den ersten 14 Tagen des Monats.

Im Laufe des Monats.

Ende d. Mts.

Im Laufe des Monats.

6. Vorlage der Tabelle A in Urschrift über die von den Bürgermeistern verhandelten bürgerlichen Rechtsfällen an das Amtsgericht (§ 6 Abs. 1 der V.D. des Justizmin. v. 3. IX. 1879).
7. Vorlage der Übersicht der erlassenen Zahlbefehle, Widersprüche und Vollstreckungsbefehle, bezw. einer Fehlanzeige an das Amtsgericht (§ 27 Abs. 2 ders. V.D.).
8. Vornahme eines Kassensturzes. Sturz der Fahrnisse, Urkunden der weltlichen Ortsstiftungen. (§ 131 der Anleitung zur Verwaltungs- und Rechnungsführung der weltl. Ortsstiftungen, Gef. Bl. 1874 S. 246.)
9. Vorl. d. Totenliste v. vorig. Monat an d. just. Notariat gem. § 315 Ziff. 5 der DV. f. StB.
10. Vorlage der von dem Standesbeamten zu führenden Nebenregister an das Amtsgericht, § 26 V.D. vom 18. Dez. 1875, S. 380 f. § 70 Ziff. 2 d. DV. f. St.-B. Die Hauptregister sind, soweit sie dazu ausreichen, auch für das Jahr 1919 fortzuführen. Auf Schild und Titelblatt ist diese Weiterführung ersichtlich zu machen. JustMin. vom 27. Juni 1917 Nr. J 22566.
11. Für d. Gewerbeschule ist d. Voranschlag aufzustellen u. mit Nachweisung über d. Vermögensstand u. d. Ergebnis d. letzten Jahres d. Bez. A. vorzulegen. V.D. Min. d. J. v. 30. Januar 1858, Nr. 1274, GVOBl. Nr. 2, § 45, Rdhl. V.D. v. 16. Juli 1868, RegBl. 1868 S. 730.
12. Vorlage d. Sterb- u. Leichenschauhefte a. d. Bezirksarzt. V.D. v. 7. Jan. 1870, § 3 Gef. u. V.D. Bl. S. 56.
13. Der Bürgermeister hat d. Verz. der Vormundschaften u. Pfliegschaften bezgl. d. Vollständigk. jed. Jahr wenigstens einmal mit d. Waisenräten zu durchgehen. § 25 d. Dienstweisung für Waisenräte. Gef. u. V.D. Bl. 1879 S. 529.
14. Aufstellung des Verzeichnisses der im Laufe des vergangenen Jahres in die Gemeinde gezogenen Kinder unter 12 Jahren und Vorlage an das Bezirksamt auf 1. Febr. § 15 der Vollz. V. vom 11. Jan. 1875, die Impfung betr., Gef. u. V.D. Bl. 1875 S. 60.
15. Der Bürgermeister ist verpflichtet, wenigstens einmal im Jahr Kassensturz bei dem Rechner vorzunehmen. § 5 der Gemeinderrechnungsanweisung.
16. Einsendung des Verzeichnisses der von den Brgtr.-A. ausgestellten Fischerkarten an das Bez. A. bis 10. Jan.
17. Tabelle über die im verfloffenen Jahr angemeldeten Gewerbebetriebe bis 15. Jan. an das Bez. A. vorzulegen.
18. Vorlage des Verzeichnisses der im vergangenen Jahre ausgestellten Arbeitsbücher an das Bez. A. § 127 der Vollz. V. zur Gew. D., bis 10. Jan.
19. Auf 10. Jan. ist die Tabelle über die gewerblichen Streitigkeiten dem Bez. A. vorzulegen.
20. Spätestens auf 1. Februar ist der Gemeindevoranschlag Bez. A. vorzulegen.
 - a. Vorlage d. Zählkarten üb. Bettler u. Landstr. bis 10. Jan.
 - b. Einl. d. Verz. d. aus dem Auslande zurückgekehrten m. Staatsurlaubnis ausgew. Pers. an das Bez. A. b. 20. Jan.

- c. Einf. der Regiebaunachw. bis 10. Jan. an das Bez. A.
 d. Berichtigung des Registers der Gemeindebürger und stimmberechtigten Einwohner und Anzeige an das Bez. A. bis 1. Februar.
 e. Neueinteilung der Feuerlöschmannschaft und Anzeige v. Vollzug an das Bez. A. bis 20. Jan.
21. Diejenigen Gemeinden, deren Gemarkungen ganz oder teilw. im Überschwemmungsgebiet eines Flusses liegen, haben die Wasserwehrliste, sowie eine Liste der Pferdebesitzer und der Radfahrer zu Wasserschutzzwecken aufzustellen und durch Umfrage bei den Einwohnern festzustellen, ob die hierfür erforderlichen Materialien vorhanden sind. §§ 118–120 WVO. zum Wassergesetz vom 12. April 1913.
22. Vorlage eines Auszugs a. d. Gebührenverzeichnisse über Standesbeurkundungen an d. Gemeinderat. § 104 Ziff. 2 der D. W. f. St. B.

Am Ende des Monats.

Auf 1.

1. Vorlage des Gemeindevoranschlages an das Bez.-Amt.
 2. Vorlage des Verzeichnisses der im Laufe des vergangenen Jahres in die Gemeinde gezogenen Kinder unter 12 Jahren an das Bez. A. Siehe Jan., D. Z. 16.

Bis zum 10.

3. Vorlage der Totenliste bis 10. an Notariat § 315^o, D. W. f. St. B.

Ende des Mts.

4. Sterb- und Leichenschau-Scheine. Siehe Jan., D. Z. 13.
 5. Die Ortsschulbehörden haben die Listen d. impfpflichtig. Schüler gem. Form. 6 d. V. D. Gr. Min. d. J. v. 18. Okt. 1878, Gej. u. V. D. Bl. 1878 S. 179 aufzustellen u. spätest. am 1. März dem Bezirksarzte einzusenden.

Im Laufe des Monats.

6. Vorlage der Gesuche um Unterstützung aus der Karl Borromäus- u. barmh. Brüderhospitalfond in Mannheim an das Bez. A. Erl. Wvh. v. 8. April 1865 Nr. 6714, bezw. 12. Jan. 1868, Nr. 17, bekannt gemacht in den Amtsverkündigungsblättern (betrifft nur die ehemals hinterpfälzischen Gemeinden).

Ende des Mts.

7. Anordnung weg. Vertilg. der Raupen, Misteln erlassen.
 8. Bekanntgabe der Namen d. Rebbeobachtungskommission in der Gemeinde.

9. Vorlage des Auszugs aus dem Gebührenverzeichnis d. Standesbeamten a. d. Gemeinderat. § 104^o D. W. f. St. B.

Monat März.

Am 1.

1. Anzeige an das Bez. A. der stattgehabten Ernen- g v. Sachverständigen, denen die Ausfüll. d. Fragebo- über vork. Hagelschäden obliegt. Erl. Min. d. J. v. 4. Nr. 1864, bek. gemacht in d. Amtsverkündigungs- 876 blättern.

Bei Beginn d. Frühj. u. Herbstsaat u. d. Ernte.

2. Das Verb. d. Taubenflugs ist bek. zu machen, w. eine orts- und bezirkspolizeiliche Vorschrift darüber 1071 erht.

Bis zum 10.

3. Vorlage der Totenliste bis 10. an Notariat § 315 f. St. B.

Bis spätestens zum 15.

4. Vorlage eines Auszuges aus dem Geburtsregister über alle noch lebenden Kinder, welche in der Zeit vom 24. April des vorigen bis mit 23. April des laufenden Jahres das 6. Lebensjahr zurücklegen durch die Standesbeamten an die Ortsschulbehörden. § 42 B.D. vom 18. Dez. 1875 Gef. u. V.D. Bl. 1875 S. 383.

Nach dem 15.

5. Die Ortsschulbehörde hat nach Empfang dieser Auszüge aus denselben, aus den Überweisungen anderer Gemeinden und aus sonstigen Anmeldungen und Ermittlungen die Schülerlisten aufzustellen. § 3 B.D. Min. d. Just., d. Kult. u. Unt. v. 27. Febr. 1894, Gef. u. V.D. Bl. S. 67.

Ende d. Mts.

6. Sterbe- und Leichenschau-Scheine. Siehe Jan., O.J. 13.

Auf Schluß des Monats.

7. Vorlage des Vierteljahrsverzeichnisses über die ausgeführten Regiebauarbeiten an Bez. A.

Ebenso.

8. Die Gemeindebeiträge zu den Gehalten und Vergütungen der Volksschullehrer und den Beträgen an Schulgeld sind von den Gemeinden in vierteljährlichen Beträgen je auf 31. März, 30. Juni, 30. Sept. und 31. Dez. unmittelbar an die Amtskassen des Bezirks zu zahlen. Gef. u. V.D. Bl. 1892, S. 268.

Auf Schluß des Monats.

9. Nachweisungen über die ausgeführten Tiefbauarbeiten bis 1. April Bez. A. vorzulegen.

Vier Wochen vor Ostern

10. Vorlage der Geb.-Ausz. a. dem Geb.-Verzeichnis der Standesbeamten an Gemeinderat § 104² D. W. f. St. B.

11. Behufs Aufnahme in die Volksschule sind die Eltern derjenigen Kinder, welche bis 30. April das 6. Lebensjahr vollenden, zur Anmeldung aufzufordern. B.D. vom 12. Dezember 1913.

Auf Ostern

12. Vorlage des Berichtes des Schularztes an das Kreis schulamt. § 21 Abs. 1 der B.D. vom 29. Oktober 1913.

13. Anzeige des Schuljahrbeginns an das Kreis schulamt. § 1 der B.D. vom 12. Dezember 1913.

14. Vorlage des Stundenplanes der Volksschule an das Kreis schulamt. § 45 der B.D. vom 12. Dezember 1913.

Monat April.

Am 1.

1. Die stat. Tabellen über die in der Gemeinde in den drei vorhergegangenen Monaten vorgekommenen Geburten, Todesfälle und Eheschließungen d. Amtsgericht (Gerichtsnotar) vorzulegen. B.D. vom 18. Dez. 1875, § 4, Gef. u. V.D. Bl. S. 380.

2. Spätestens an diesem Tage muß dem Gemeinderate die Gemeinderechnung übergeben werden. § 61 der Gemeinderechnungsanweisung.

Bis 3. 10.

3. Vorlage der Totenlisten vom vorig. Monat an d. Notar § 315² D. W. f. St. B.

Längstens zum 12.

4. Aufforderung durch die Ortsschulbehörde zur Anmeldung der schulpflichtigen Kinder. § 8 der Schul-Ordnung für Volksschulen v. 27. Febr. 1894, Gef. u. V.D. Bl. S. 67.

Mitte d. Mts.

5. Reinigung der Bäche und Gräben innerhalb der Ortschaften. § 5, Ziff. 7, § 6 Abs. 3 der B.-D. v. 7. Juni 1874, Gef. u. V.D. Bl. S. 355.

XII

Im Laufe des Monats.

In d. 2. Hälfte des Monats.

Ende des Mts.
Längstens bis
1. Mai.

Am Ende des Monats.

Bis 3. 10.
Ende d. Mts.
Längstens
1. Juni.

Im Laufe des Monats.

Am Ende des Monats.

Am 1.

Bei Beginn der ersten Woche.

Bis 3. 10.

Ende des Mts.

Längstens bis
1. Juli.

Am Ende des Monats.

4. Sind die Gesuche um Unterstützung a. der Erbgroßherzog-Friedrich-Stiftung zu sammeln und Ende des Monats dem Bez. A. vorzulegen. R. Bl. 1857, Nr. 30, Seite 360.
7. Etwaige Bewerbungen um die Aussteuergaben aus der Luifen-Stiftung sind dem Bez. A. vorzulegen. D. O. Bl. 1865, S. 63.
8. Ebenso die Gesuche um Unterstützung aus dem Durlacher Waisenfond. B. Bl. 1836, Nr. 38.
9. Ebenso die Gesuche um Unterstützung aus dem churpälzischen Waisenfond in Mannheim.
10. Sterb- und Leichenschau-Scheine. Siehe Jan., D. Z. 13.
11. Vorlage der Gemeinerechnung an das Bez. A. § 61 d. Gem.-Rech.-A.
12. Die Rechnungsergebnisse der mit Körperschaftsrechten ausgestatteten Vereine an das Bezirksamt einzureichen.
13. Vorlage des Gebühren-Auszugs des Standesbeamten an den Gemeinderat, § 104² D. W. f. St. B.

Monat Mai.

1. Vorlage der Totenlisten, § 315⁵ D. W. f. St. B.
2. Sterb- und Leichenschau-Scheine. Siehe Jan., D. Z. 13.
3. Vorlage der Rechnungen der weltlichen Ortsstiftungen a. Bez. A. Anleit. § 145, Gef. u. D. O. Bl. 1874 S. 220.
4. Nachschau in den Fabriken wegen Beschäftigung jugendlicher Arbeiter vorzunehmen und das Ergebnis Bez. A. vorzulegen.
5. Bekanntgabe die Badeplätze in der Gemeinde auf Ende des Monats.
6. Vorlage des Gebühren-Auszugs von Standesbeamten an den Gemeinderat § 104² D. W. f. St. B.

Monat Juni.

1. Namentliche Verzeichnisse der zum Schulbesuch nicht bezogenen oder von demselben zu befreitenden Schüler sind von den Ortschulbehörden dem KreisSchulamt vorzulegen. § 17 V. D. v. 12. Dez. 1913.
2. Bekanntgabe des Verbots des Taubenflugs. Siehe März D. Z. 2.
3. Vorlage der Totenlisten an das Notariat. § 355⁵ D. W. f. St. B.
4. Sterb- und Leichenschau-Scheine. Siehe Jan., D. Z. 12.
5. Aufstellung der Holzbedarfsliste u. Vorlage derselben an das Bez. A. § 7 V. D. vom 24. April 1868 Reg. Bl. S. 452.
6. Verzeichnis der ausgestellten Fischerkarten Gr. Bez. A. vorzulegen.
7. Vorlage des Auszugs aus dem Gebühren-Verzeichnis d. Standesbeamten an Gemeinderat § 104² D. W. f. St. B.

Monat Juli.

- Am 1. 1. Einsendung der kat. Tabellen über die in den drei vorhergegangenen Monaten vorgekommenen Geburten Todesfälle und Eheschließungen an das Amtsgericht B. D. v. 18. Dez. 1875 § 24, Gef. u. B. D. Bl. S. 380.
- Bis zum 10. 2. Vorlage der Totenlisten an das Notariat. § 315² D. W. f. St. B.
- Ende des Mts. 3. Der Bürgermeister hat das Verzeichnis der Vormundschaften und Pflegschaften bezgl. der Vollständigkeit jedes Jahr wenigstens einmal mit den Waisenräten zu durchgehen. § 25 der Dienstweisung für Waisenräte. Gef. und B. D. Bl. 1879 Seite 520.
- Ende des Mts. 4. Sterbe- und Leichenschau-Scheine. Siehe Jan., O. Z. 12.
5. Vorlage des Nachweises über die ausgeführten Regiebauarbeiten.
6. Vorlage des Auszugs aus dem Gebühren-Verzeichnis d. Standesbeamten an d. Gemeinderat. § 104² D. W. f. St. B.

Monat August.

- Bis zum 10. 1. Vorlage der Totenlisten an das Notariat. § 315² D. W. f. St. B.
- Bis zum 15. 2. Vorlage d. Bedarfsliste üb. Standesregister u. Formulare gem. § 99 D. W. f. St. B. nach vorgeschr. Formular 5 an das Amtsgericht.
3. Sterb- und Leichenschau-Scheine. Siehe Jan., O. Z. 12.
4. Anzeige an das Bez. A. wegen der Zahl der Arbeitsbücher für die Wegwarte.
5. Vorlage des Auszugs aus dem Gebühren-Verzeichnis d. Standesbeamten an Gemeinderat. § 104² D. W. f. St. B.

Monat September.

- Gleich zu Anf. des Monats. 1. Aufstellung der Urlisten der Geschworenen und Schöffen. (§ 1 B. D. v. 26. Juli 1879, Gef. u. B. D. Bl. S. 325.)
- Bis zum 10. 2. Vorlage der Totenlisten an das Notariat. § 315² D. W. f. St. B.
- Im Laufe des Monats. 3. Aufstellung d. Voranschläge d. weltlichen Ortsstiftungen. § 67 der Instruktion vom 10. VI. 1874, Gef. u. B. D. Bl. Seite 220.
- Vor Beginn der Weinlese. 4. Veröffentlichung des Verbots des Begehens der Weinbergwege, sowie der Herbst-Ordnung.
- Ende des Mts. 5. Sterb- und Leichenschau-Scheine. Siehe Jan., O. Z. 12.
- Längstens bis 1. Oktober. 6. Vorlage der Voranschläge der weltlichen Ortsstiftungen an das Bez. A.
- Bis 15. Sept. 7. Einsendung des weißen Hagelbogen an das Bezirksamt.
- Ende des Mts. 8. Vorlage des Ausz. aus dem Gebühren-Verzeichnis des Standesbeamten an d. Gemeinderat (§ 104² D. W. f. St. B.)

Monat Oktober.

- Am 1. 1. Einfindung der statistischen Tabellen an das Amtsgericht. Siehe Jan., D. 3. 2.
- In der 2. Hälfte. 2. Fertigung eines Verzeichnisses der zur Aufnahme in die Gebäudeversicherungsanstalt geeigneten, neu errichteten, sowie derjenigen schon bei der Anstalt versicherten Gebäude, bei welchen eine Wertserhöhung oder eine Wertverminderung im Betrage von mindestens 200 Mk. eingetreten ist. (§ 22 Abs. 1 Gebdeverf. Gef.)
- Zu Beginn des Monats. 3. Der Gemeinderat erläßt eine auf ortsüblicher Weise bekannt zu machende Aufforderung zur Erstattung der in § 21 Abs. 1 und 2 des Gebdeverf. Gef. vorgeschriebenen Anzeigen wegen Anmeldung der Gebäude zur Einschätzung für die Gebäudeversicherung (§ 19 V B D. zum Gebdeverf. Gef.)
- Bis zum 10. 4. Vorlage d. Totenlisten a. d. Notariat. § 315⁵ D. W. f. St. B.
- Bis zum 15. 5. Vorlage der Urliste der Geschworenen und Schöffen an das Amtsgericht, (§ 4 B D. vom 11. Juli 1879, Gef. u. V D Bl. 1879 Seite 327.
- Ende des Mts. 6. Sterb- und Leichenschau-Scheine. Siehe Jan., D 3. 12.
- Bis zum 10. 7. Vorlage des Vierteljahrsverzeichnisses über die ausgeführten Regiebauten an das Bezirksamt.
- Ende des Mts. 8. Nachweisung gemäß § 839 V B D. an das Versicherungsamt vorlegen.
- Ende des Mts. 9. Vorlage des Auszugs aus dem Gebührenverzeichnis des Standesbeamten an den Gemeinderat (§ 104² D. W. f. St. B.

Monat November.

- Am 1. 1. Das Verzeichnis der neu errichteten, abgängig gewordenen oder in ihrem Versicherungswert veränderten Gebäude (Ziffer 2 vom Oktober) ist dem Bauhäher zu übergeben oder demselben Feblanzeige zu erstatten. (§ 22 Abs. 2 Gebdeverf. Gef. und § 20 Abs. 2 und 21 V B D. hiezu).
- Im Laufe des Monats. 2. Ortsübliche Bekanntmachung des Bürgermeisters wegen Beginn der Gebäudeeinschätzungen (§ 23² V B D. zum Gebdeverf. Gef.)
3. Zu Beginn des Gebäudeeinschätzungsgeschäfts in jeder Gemeinde haben die Bauhäher ein Verzeichnis der ortsüblichen Preise der Baustoffe und Arbeitslöhne in doppelter Fertigung aufzustellen, zu unterzeichnen und dem Verwaltungsrat der Gebäudeversicherungsanstalt vorzulegen (§ 15 Dienstweisung für die Bauhäher.)
4. Bericht der Bezirksbauhäher an das Bezirksamt gemäß § 22¹ V B D. zum GVG. vom 31. Dezember 1912.
- In der Zeit vom 1. Nov. bis 1. Febr. 5. Öffentliche Aufforderung zur Abnahme und Vertilgung der Raupenmester. V D. vom 1. Okt. 1864, Reg Bl. Seite 737.
- Bis zum 10. 6. Vorlage der Totenliste a. d. Notariat. § 315⁵ D. W. f. St. B.

Ende des Mts.

7. Sterb- und Leichenschau-Scheine. Siehe Jan., D 3. 12.
8. In den den Bestimmungen der §§ 135—139a der Gewerbeordnung unterliegenden Betrieben, in denen Arbeiterinnen oder jugendliche Arbeiter beschäftigt werden, ist halbjährlich, letztmals im November, eine ordentliche Nachschau vorzunehmen. § 159 VVD. vom 31. Dezember 1908.

Ende d. Mts.

9. Vorlage des Auszugs aus d. Gebühren-Verzeichnis des Standesbeamten an Gemeinderat. § 104² D.-W. f. St.-V.

Monat Dezember.

In den ersten Tagen des Monats.

1. Auf 1. Dezbr. gemäß § 161 VOLLZ.D. zur Gew.D. Übersicht Z zu fertigen, und Abschrift davon bis 10. Dez. an das Bez. A. einzulenden.
2. Vorlage d. Totenliste a d. Notariat. § 315² D.-W. f. St.-V.
3. Berichtigung und Ergänzung der Liste der Bürgereignis-Berechtigten.
4. Vorlage etwaiger Besuche um Unterstützung aus dem Lehrgelderfond ans Bez. A. Erlaß Min. des J. vom 11. März 1865, CVD Bl. Seite 62.

Bis zum 10. In den ersten Tagen d. Mts.

5. Bericht an das Bez. A. über das Vorkommen der Rotlaufkrankheit unter den Schweinen gemäß der Fragen, wie sie der in den Amtsverordnungsbl. veröffentlichte Erl. Min. d. J. v. 20. Aug. 1873, Nr. 12042, stellt.
6. Zahlung der fälligen Krankenkassenbeiträge nach § 453 der Reichsversicherungsordnung. § 2 Absatz 5 VVD. vom 2. Juni 1913.

Ende des Mts.

7. Der Bürgermeister hat das Verzeichnis der Vormundschaften und Pflegschaften bezgl. der Vollständigkeit jedes Jahr wenigstens einmal mit den Waisenräten zu durchgehen. § 25 der Dienstweisung für Waisenräte.
8. Vornahme eines Kassensurzes bei dem Gemeinerechner. § 5 der Gemeinerechnungsanweisung.

Zwischen dem 20. und letzten. Am 30.

Am Jahres-schlusse.

9. Sterb- und Leichenschau-Scheine. Siehe Jan., D 3. 12.
10. Abschluß der von dem Standesbeamten zu führenden Haupt- und Nebenregister unter Vermerkung der Zahl, der darin enthaltenen Eintragungen. § 25 der Dienstweisung für Standesbeamte. Gef. und VVD Bl. 1875, Seite 380. Beim Abschluß ist auch das Ergänzungsregister zu erwähnen. § 136, Abf. 3 ibit., Seite 400. Vergl. auch Justiz-Ministerial-Erlaß vom 27. Juni 1917 Nr. J 22566.
11. Vorlage des Verzeichnisses der von den Ortspolizeibehörden ausgestellten Fischerkarten an Bez. A. (§ 50 der LFD.)
12. Der Standesbeamte hat eine Abschrift des Verzeichnisses über die nachträglich zu machenden Anzeigen der Vornamen (der Geborenen) dem Amtsgerichte vorzulegen. § 58, V.-D. v. 18. Dez. 1875, Seite 386.
13. Vorlage einer Übersicht auf Grund der Tabelle über Sühneverfugung ans Amtsgericht. § 8 V.D. Min. d. S. u. d. J. v. 11. Sept. 1879, Nr. XLII Seite 640.

Am Jahres-schlusse u. längstens bis 1. Jan.

Ende des Mts.

14. Vorlage des Verzeichnisses der im IV. Quart. in der Gemeinde ausgeführten Regiebauarbeiten an das Bez. A.
15. Zahlung der Gemeindebeiträge zu den Gehältern 1c. der Volksschullehrer längstens auf 24. Dez. an die Amtskasse. Siehe März, D. 3. 8.
16. Der Gemeinderat hat das Bürgerbuch zu durchgehen und sich von dessen Vollständigkeit zu überzeugen. V. D. v. 2. Dez. 1836, Reg. Bl. Seite 369.
17. Einsendung der Gebührenverzeichnisse der Gemeindebeamten an das Bez. A. zur Prüfung.
18. Vorbereitung des Voranschlags für das nächste Jahr. § 19 der Voranschlagsanweisung vom 13. Januar 1911.
19. Vorlage der Nachweise gemäß § 839 der Reichsversicherungsordnung an das Versicherungsamt.
20. Vorlage des Auszugs aus dem Gebühren-Verzeichnis d. Standesbeamten an Gemeinderat, § 104^o D. W. f. St. B.

C. Geschäftskalender für die Großh. Notariate.

(Nachdruck verboten.)

Es ist nach sorgfältiger Bearbeitung der Geschäftskalender für die Großh. Notariate und die staatlichen Grundbuchämter aufgenommen und zwar in folgender Anordnung:

1. Die Geschäfte, die zu beliebiger Zeit ein- oder mehrmals im Jahre vorzunehmen sind,
2. die vierteljährlich wiederkehrenden Geschäfte,
3. die jeden Monat fälligen Geschäfte und
4. die Geschäfte, die an einem bestimmten Tag oder in einer bestimmten Zeit des Jahres einmal vorkommen.

1. Im ganzen Kalenderjahr zu beliebiger Zeit.

1. Einmal unvermuteter Sturz der Handkasse. (G. u. VBl. 1889 S. 244 § 21. Einmal Sturz der Justizgefälligkeitsordrücke, in der Regel im Monat Mai oder Juni. (JGD § 52 Abs. 4.)
3. Einmal unvermuteter Sturz der Kostenmarkenbestände und Geldvorräte. (Kost-Mark. Vorfchr. § 11 u. J. M. Bl. 1918 S. 188.)
4. Von Zeit zu Zeit Prüfung des Porto- bezw. Portostundungsbuchs durch den Dienstvorstand. (G. u. VBl. 1904 S. 460 § 21.)
5. Überwachungsliste nachprüfen wegen etwaigem Eintritt der Steuerpflicht. — (p. alle 5 Jahre — (Ausf. Best. zum EstG. § 26; V. D. 3. EstG. § 8.)

1. Jan. April,
Juli, Oktober.
2. Jan.,
April, Juli u.
Oktober.

Im Laufe des
Monats Jan.
April, Juli
u. Oktober.

Im Laufe d.
Vierteljahres.
Im 1. Febr.,
März, August,
November.

Im 21. März,
30. Juni,
1. September,
1. Dezember.

Regen Ende
des Monats
März, Juni,
Sept. u. Dez.
Im 1. Febr.,
März, Juni,
Sept., Dez.

Im 31. März,
30. Juni,
1. September.

Im 1. d. M.

Im 2. d. M.

Im 3. d. M.

2. Vierteljährlich wiederkehrende Geschäfte.

3. Jan., April,
Juli, Oktober.
Auf. Januar,
April, Juli u.
Oktober.

Im Laufe der
Monate Jan.,
April, Juli
u. Oktober.

Im Laufe d.
Vierteljahrs.
Am 21. Febr.,
Mai, August,
November.

Am 21. März,
20. Juni,
21. Septemb.,
1. Dezember.
Gegen Ende
der Monate
März, Juni,
Sept. u. Dez.
Im letzt. Werk-
tag d. Monate
März, Juni,
Sept., Dez.

Auf 31. März,
30. Juni,
30. September.

1. Durchsicht der Tabellen, Verzeichnisse u. d. Verwahrungsliste (TabVorschr. § 8².)
2. Vorlage der Gebührenanforderung des verfl. Vierteljahrs an's Landgericht. (GrbD. §§ 160 u. 163 mit Angabe der Summe der Gebühren für Verwaltungen)
3. Vorlage der Rechnungen üb. Einband von Grundbüchern im verfl. Vierteljahr an Gr. Landgericht — evtl. auch monatlich — (GrdbDV. § 132⁶ u. JMGr. v. 11. 4. 13 Rr. J 16183.)
4. Prüfung u. Bestätigung der Rechnung der Ortskrankenkasse betr. Kranken- u. Inv.-Versicherung des Kanzleipersonals und Übersendung ans Finanzamt (Hauptfeueramt) zur Auszahlung; Eintrag i. d. Nachweisung — evtl. auch monatlich — (JMBl. 1917, Seite 80—87.)
5. Vorlage der Darstellung d. Einnahmen an Grundbuchkosten u. üb. die d. Kanzlisten u. Hilfsbeamten d. Grundbuchämter angewiesenen Bezüge mit FormGr. 109 an das Landgericht. (GrdbDV. § 611 a, JMBl. 1912 S. 30.)
6. Für Grundbuchämter, bei denen die Umschreibung noch nicht beendet ist: Hestfertigungsnachweis dem Landgericht vorzulegen. (GrdbDV. § 610², JMBl. 1912 S. 30.)
7. Prüfung eines Teils der Gebühren-Anweisungsverzeichn. (GrbD. § 23⁵.)
9. Wenn im verfloßenen Vierteljahr Badische Erbschafts- u. Schenkungssteuer angelegt wurde: Vorlage der Zusammenstellung an die 3. u. StDir. (G. u. VBl. 1902 S. 41.)
10. Vorlage der Zusammenstellung betr. Verkehrssteuer an Zoll- u. Steuerdir. (VollzVD. 3. Vert.-Gef. § 73 a, G. u. VBl. 1902 S. 43.)
11. Umtausch des Markenerlöses gegen Kostenmarken beim Finanzamt (Hauptfeueramt). (KostMarkVorschr. § 3.)
12. Anweisung der vorschüsslich aus der Handkasse bestrittenen Porto- u. Kosten auf's Finanzamt. (G. u. VBl. 1889 S. 240 § 12 Abf. 3, u. S. 243 § 18 Abf. 3, ferner GrbD. § 10⁶.)
13. Verzeichnis der Gebührenanforderungen f. d. kommende Vierteljahr anlegen.
14. Sturz der Kostenmarkenbestände u. Geldvorräte sowie Abschluß der Darstellung der Markenbestände und der Abrechnung. (KostMarkVorschr. §§ 9—11.)
15. Abschluß d. Handkassenrechnung u. Vorlage an den Dienstvorstand. (G. u. VBl. 1889 S. 243, § 19.) — Jahresab- schluß siehe hinten: D 7. —

3. Allmonatlich wiederkehrende Geschäfte.

Am 1. d. M.

Bis 2. d. M.

Bis 3. d. M.

1. Anweisung der Gebühren für Zustellungen u. Behändlungen des verfloßenen Monats. (Justizministerialerlaß vom 18. Juni 1914 No. J 19820.)
2. Letzte Notariats-Gesäßrolle — abgeschlossen auf Ende des verfl. Monats — an die Gerichtskasse. (JGD. § 36².)
3. Letzte Grundbuchamts-Gesäßrolle v. verfloßenen Monat an die Gerichtskasse. (JGD. § 36².)

4. Anweisung des gestundeten Postportos, der Telegraphen-,
Telephon- u. Epprechtgebühren für den letzten Monat
auf das Finanzamt (Hauptsteueramt) — (GRD. §§ 10—13).
— Zahlung muß spätestens am 10. d. M. erfolgt sein.
(G. u. VBl. 1908 S. 100.)
- Bis 3. d. M. 5. Abschluß der Gefäll-Hauptübersicht; Überweis. Nachricht
der Gerichtskasse, dem Finanzamt (Hauptsteueramt) u.
der Zoll- u. Steuerdirektion. (JGD. § 37³; JWB. 1914
S. 176.)
- Anfangs d. M. 6. Übersend. der im letzten Monat erl. Akten u. Urkunden
dem Amtsgericht. (NotRegOrdg. § 7 u. RPD. § 11³.)
Nachlassakten, die zur Kenntnisaufnahme des Vormundsch.-
Gerichts u. gleichzeitig zur Verwahrung abgehen, sowie
alle Testamente u. Erbverträge werden zweckmäßiger-
weise alsbald einzeln nach der Geschäftserledigung dem
Amtsgericht überliefert.
7. Event. Vorlage der Rechnungen üb. Einband von Grund-
büchern im verfloßenen Monat an Großh. Landgericht
— falls nicht vierteljährliche Vorlage — (GrdbuchVB.
§ 132^o u. JM. Erlaß vom 11. 4. 13 Nr. J 16183.)
- Bis 10. d. M. 8. Sämtliche Totenlisten müssen eingegangen sein, eventl.
an Einfindung zu erinnern. (RPD. § 142¹, AusB. Best.
des Bundesrats z. EStG. § 2 S. 18.)
- Bis 10. d. M. 9. Dem Finanzamt (Hauptsteueramt) ist die Nachweisung
der Grundstücks-Übertragungen, evtl. auch die Zusammen-
stellung oder eine Fehlanzeige zu übersenden. (GrüVB.
§ 5 u. GrüVB. § 173^{1, 2}.)
- Am 10. d. M. 10. Kostenmarkenerlös beim Handkassenrechner gegen Marken
umzutauschen. (KostMarkVorshr. § 5³.)
- Bis spätestens
15. d. M. 11. Vorlage des Verzeichnisses der Kosten auswärtiger Ge-
schäfte vom verfloßen. Monat dem Landgericht. (GRD.
§ 29³, 62.)
- Am 20. d. M. 12. Kostenmarkenerlös beim Handkassenrechner gegen Marken
umzutauschen. (KostMarkVorshr. § 5³.)
- Am 21. d. M. 13. Aufstellung der Verkehrssteuerübersicht u. Übersendung
mit den Hebrollen an's Finanzamt (Hauptsteueramt)
(WB. zum VerkStG. § 73, G. u. VBl. 1900 S. 447.)
14. Falls noch Badische Erbschafts- u. Schenkungssteuer
seit 21. des verfloßen. Monats angefehrt wurde, ist Steuer-
hebrolle mit Übersicht dem Finanzamt zu übersenden.
(G. u. VBl. 1899 S. 852 § 100.)
- Im Laufe d. M. 15. Prüfung und Bestätigung der Rechnung der Ortskrankenkassen
betr. Kranken- u. Inv. =Vers. des Kanzleipersonals;
Überfendung der Rechnung an's Finanzamt (Haupt-
steueramt) zur Auszahlung; Eintrag in d. Nachweisung.
— eventl. auch vierteljährlich — (JWB. 1917 Seite
80—87).
16. Prüfung der Totenlisten v. letzten Monat, Vergleichung
derselben mit den Sterbefallsanzeigen u. Prüfung, ob zu
jedem in der Totenbeiliste eingetragenen Sterbefall Er-
hebungen gemacht wurden. (AusB. Best. zu EStG. § 7,
RPD. § 143^{2, 4}.)

17. Nachweisung der Sterbfallsanzeigen zu fertigen und mit deren Beilagen u. der betreffenden Totenliste — letztere R. v. — dem Amtsgericht mitzuteilen. (RPD. § 146.)
18. Erbschaftsteuerakten mit den statist. Aufschreibungen und etwa vorhandenen Rechtspolizeiakten spätestens 1 Monat nach Erledigung der Zoll- u. Steuerdirekt. vorzulegen, ev. auch vorher. (MittNot. 69, 144² u. 169 und Erlaß der Zoll- u. Steuerdir. vom 12. 9. 06 Nr. 26129; — vgl. auch § 40 Abs. 2 REstAB.
19. Eintragung der auf den auswärtigen Grundbuchtagen vorgenommenen Geschäfte (in das FormGr. 106 nach Abhaltung jeden Grundbuchtags oder, wenn kein Hilfsbeamter beim Grundbuchamt, in das FormGr. 107 spät. am Ende d. M.) — GrdbchDWB. § 609, JMWBl. 1912 S. 29/30.
20. Gefällrolle u. Gefällreg. sind abzuschließen. (JGD. § 36¹.)
21. Abschluß des Porto- u. Erpreßgutstundungsbuchs, sowie des Telegrammverzeichnis. (GRD. § 10, 11 u. 13.)
22. Kostenmarkenerlös beim Handkassenrechner geg. Marken einzutauschen. (KostMarkVorschr. § 5².)

Am letzten
Tag d. M.

4. Auf bestimmten Tag oder bestimmte Zeit des Kalenderjahrs fallende einmalige Geschäfte.

Am 1. Jan.

1. Wenn nicht Ende des verfloßenen Jahres schon geschehen so sind für das Jahr 1920 neu anzulegen:
 - a) Das Geschäftstagebuch, die Rechtspolizei- und Vollstreckungstabelle (TabVorschr. §§ 1 u. 5, 23 u. 33); gegebenenfalls auch die Rechtshilfetabelle (JMErlaß vom 16. Mai 1917 Nr. J 18044, die Statistik der Rechtspflege betr.).
 - b) Das Kostenmarkenbuch (KostMarkVorschr. § 8) u. die Gefäll-Hauptübersicht. (JGD. § 37¹.)
 - c) Die Handkassenrechnung. (G. u. VOBl. 1889 S. 243 § 18 Abs. 2.)
 - d) Die Totenbeiliste u. das Verzeichnis der Schenkungen u. L. (AusfBest. 3. EstG. §§ 8 u. 32.)
 - e) Die Nachweisung betr. Kranken- u. Inv.-Versicherung (JMWBl. 1917 S. 80—87.)
 - f) Das Verzeichnis der auf den auswärtigen Grundbuchtagen vorzunehmenden Geschäfte. (GrdbchDWB. § 609, JMWBl. 1912 S. 29/30.)
2. Abschluß d. Erbschaftsteuerliste d. Rechnungsjahrs 1918; Fertigung der Überträge in die laufende Steuerliste. (MittNot. 86) — siehe auch unten Ziff. 3 u. 14. —
3. Abgabe der Akten über die erledigten Steuerfälle an's Amtsgericht; Empfangsbescheinigung zur Steuerliste. — siehe oben Ziff. 2 — (AmtsgRegDrdn. § 18.)
4. Der Bereifungsplan für 1920 ist öffentlich bekannt zu machen. (GrdbchDWB. §§ 78 u. 80.)
5. Vorlage d. „Besetzungsdarstellung u. Geschäftsverteilung“ mit den Führungsberichten für die Büro- und Kanzlei-beamten an das Landgericht. (AB. GSD. § 37, JMWBl. 1914 S 111; § 6 der Kanzleiorde.)

Anfangs des
Mon. Januar.

Bis 6. Januar.

- Bis spätestens
15. Januar.
- Bis spätestens
16. Januar
- Bis 20. Januar.
1. Jahreschluß
- Im Laufe des
Mon. Januar.
- Im Laufe des
Mon. Januar
- Bis 15. Febr.
- Auf Ende
Februar.
- Längstens
Ende März.
Am 1. April.
- Längstens
Mitte Mai.
Spätestens
1. Juni.
6. Abschluß d. Geschäftstagebuchs f. 1919. (TabVorjchr. § 4.)
7. Abschluß der Handkassenrechnung 1919; Auszug aus ders. a. d. Finanzamt z. Bestätig. (G. u. VBl. 1889 S. 243 § 20.)
8. Führungsbericht üb. den Diener ans Justiz-Ministerium (JMErlaß v. 16. Jan. 1909 Nr. A 1586). — siehe auch Dienstordn. für die Diener, JMBL 1917 S. 123, § 12.
9. Nachweisung über „Die Kredite zur Einstellung von Schreibassistenten gegen Seitenlohn“ (Schreibgelder) ans JustMin. (JMBL 1917 S. 101 Ziff. III).
- 9a. Die Nachweisungen ü. d. Verwendung d. Aus helfer kredite sind abzuschließen u. durch Vermittl. d. Finanz-Hauptsteueramts d. JustMinist. vorzulegen (JMBL 1917 S. 101 Z. II).
10. Verzeichnis der dienstpol. Geldstrafen oder Fehlangelge an's JustMin. (G. u. VBl. 1893 S. 65 § 7 u. JMErlaß vom 20. 3. 03 Nr. 9535.)
11. Gefäll-Hauptübersicht abschließen und dem Finanzamt (Hauptsteueramt) gegen Empf.Besch. überf. (JGD. § 37^b.)
12. Jahres-Übersicht über Gebühren für Zustellung u. Behandlung an's JustMinist. (JustVO. § 17^b; siehe amtl. Ausgabe d. Dienstvorschr. f. d. Gerichtsvollz. S. 305.)
13. Darstellung für die Zwecke der Landesstatistik an's JustMinist. (TabVorjchr. § 34.)
14. Erbschaftssteuerliste des Rechnungsjahrs 1918 an Zoll- u. Steuerdir. (MittNot. 86 Ziff. 2h) — siehe ob. Ziff. 2 u. 3
15. Abgabe der nicht mehr benötigten Totenlisten, Totenbeiliste u. Freibelege vom letzten Jahr an's Amtsgericht. (ABRegOrdn. § 18.)
16. Abgabe der Geschäftstagebücher u. Tabellen nebst Beilagen, der Protokollsammlakten, etwaiger Verwahrungslisten, Generalakten u. Ortsgeneralien ic. an's Amtsgericht. (NotRegOrdn. § 4.)
17. Jahresübersicht d. Grundbuchamtsgeschäfte an's JustMin. (Anleit. Ziff. 12 auf FormGr. 106 „Verzeichnis d. Grundbuchamtsgeschäfte.“)
18. Vorlage der Tabellen über liegenschaftliche Verschuldung an das Statistische Landesamt.
19. Vorlage der Zählkarten über Zwangsversteigerungen mit der Tabelle über Zwangsverwaltungen vom vorig. Jahr dem Stat. Landesamt. — Siehe die Anleitung auf dem Formular der Zählkarte bezw. der Tabelle. —
20. Handkassenrechnung v. Jahre 1918 an Zoll- u. Steuerdirektion. (G. u. VBl. 1889 S. 244 § 23.)
21. Erbschaftssteuerliste für das Rechnungsjahr 1920 (1. 4. 20. bis 31. 3. 21) anzulegen. Die EStListe für 1919 bleibt noch bis 31. 12. 20 offen. (MittNot. 86.) — Siehe auch oben Ziff. 2. —
22. Sollbuch für d. Rechnungsjahr 1920 anlegen u. etwaige Überträge aus Sollbuch 1919 fertigen. (AusfBest. zum EStG. § 39¹⁻².)
23. Sollbuch für das Rechnungsjahr 1919 abschließen und der Zoll- u. Steuerdir. vorlegen. (AusfBest. 3. EStG. § 39³, 42.)
24. Urlaubsgesuche an's Justizminist. (GenRegNorm. IV, Erlaß vom 23. 4. 10, Nr. A 15360 Ziff. V².)
25. Vorlage der Reichserbschaftssteuerstatistik an Zoll- und Steuerdir. (MittNot. 27.)

Längstens
Ende Juni.
Auf 1. Juli.

26. Sturz der Justizgefällvordrucke. (JGD. § 52¹.)
— siehe auch A 2 vorn. —

27. Anzeige des vorausschätzlichen Bedarfs an Justizgefällvordrucken für das nächste Jahr der Druckfachen-Bewaltung des Justizminst. (JGD. § 52².)

28. Grundbuchimpresensturz vorzunehmen (siehe Anleitung auf Form Gr. 102 u. 104.)

Am 20. Nov.

29. Falls Badische Erbschafts- u. Schenkungssteuer ange-
setzt bezw. noch anzusetzen:

1. Steuerliste für die Zeit vom 21. 11. 20 bis 21. 11. 21
anzulegen.

2. Steuerliste für die Zeit vom 21. 11. 19 bis 20. 11. 20
abzuschließen.

(G. u. VBl. 1899 S. 851 § 98¹ u. G. u. VBl. 1901 S. 453.)

Ende Novemb.

30. Porto- u. Bahnstundungsbuch, sowie Telegrammver-
zeichnis für 1. 12. 20 bis 30. 11. 21 anzulegen. (GRD. § 10².)

1. Dezember.

31. Porto- und Bahnstundungsbuch, sowie Telegrammver-
zeichnis für 1919/0 abzuschließen u. (nach Anweisung der
für November 1920 gestundeten Beträge) dem Finanz-
amt (Hauptsteueramt) zu überf. (GRD. §§ 10⁵, 11³ u. 13⁴.)

Im Laufe des
Mon. Dechr.

32. Für das Jahr 1921 neu anlegen: Geschäftstagebuch usw.
(siehe oben Ziff. D 1.)

Gegen Ende
Dezember.

33. Bereisungsplan f. d. Jahr 1921 aufzustellen. GrdbchDWB.
§ 78 u. Apr. 1908 S. 16.)

Am 31. Dez.

34. Kostenmarkenbuch abzuschließ. (KostMarkVorschr. § 8²)
— siehe auch oben B 14 —

Am 31. Dez

35. Abschluß der Nachweisungen — FormGr. 102 u. 104 —
über Bezug u. Abgabe von Grundbuchimpresen (GrdbchDWB.
§ 608, JMBL. 1912 S. 29.)

36. Abschluß der Rechtspolizei- und Vollstreckungstabelle.
(TabVorschr. § 14); gegebenenfalls auch d. Rechtshilfe-
tabelle (JMErlaß v. 16. 5. 17 Nr. J 18044).

D. Geschäftskalender für die staatlichen Grundbuchämter.

(Nachdruck verboten.)

1. Im ganzen Kalenderjahr zu beliebiger Zeit.

Bon Zeit zu Zeit Prüfung des Porto- bezw. Portostundungsbuchs durch
den Grundbuchbeamten. (G. u. VBl. S. 1904 S. 460 § 21, 1908 S. 100
und GrdbchDWB. § 607², JMBL. 1912 S. 29.)

Eventuell Neuanlegung der Eigentümerliste. (GrdbchDWB. § 200 Ziff. 4 u. 6.)

Prüfung des Verzeichnisses der Gebühren für Zustellungen und Behän-
digungen durch den Grundbuchbeamten. (GrdbchDWB. § 603 Ziff. 2 letzter
Satz, JMBL. 1912 S. 28.)

2. Vierteljährlich wiederkehrende Geschäfte.

Auf 1. Januar,
April, Juli,
Oktober.

Jeweils nach
Umlauf eines
Vierteljahrs.

1. Aufstellung des Forderungszettels der Hilfsbeamten über ihre Vergütung für den Anlaß der Grundbuchabgabe (Reichstempelabgabe für Grundstücks-Übertrag.). Der Forderungszettel ist innerhalb einer Woche an die zuständige Bezirkssteuerstelle — Finanzamt oder Hauptsteueramt — einzufenden. (MittNot. 196 u. VollzAnwsg. zu den Vorschriften üb. die Stempelabgabe für Grdstück. [Amtl. Ausgabe] S. 54 § 5 Ziff. 7.)
2. Anweisung der vom Hilfsbeamten bestrittenen oder der gestundeten Portobeträge auf die Steuereinnahmerei durch das Grundbuchamt. — ev. auch monatlich — (GrdbuchDWB. § 605 Ziff. 3; JWB. 1912 S. 28.)

3. Allmonatlich wiederkehrende Geschäfte.

Am 3. d. Mts.

Am ersten
Grundbuchtag
des Monats.

Am ersten
Grundbuchtag
des Monats.

1. Vorlage der Nachweisung zur Reichstempelabgabe für Grundstücks-Übertragungen vom letzten Monat — nach Abschluß und Fertigstellung etwaiger Überträge — durch den Grundbuchhilfsbeamten an's Notariat. Eventl. ist Fehlanzeige zu erstatten. (AusfBest. des Bundesrats z. RStG. § 173 u. Vollzugsanweisung zu den Vorschr. über die Stempelabgabe für Grdstückübertragung § 5; — siehe amtl. Ausgabe S. 25 u. 52/3 —.)
Für Gemeinden, in denen die ZwischenVD. noch nicht in vollem Umfang gilt, erfolgt die Vorlage der Nachweisung oder der Fehlanzeige durch den Ratsschreiber an's Amtsgericht.
2. Abschluß des Geschäftstagebuchs vom letzten Monat u. Fertigstellung der Überträge durch den Kostenbeamten. — Ev. Abschluß zu anderer Zeit. — (GrdbuchDWB. §§ 581, 6 u. 618, JWB. 1912 S. 19 u. 33.)
3. Der Grundbuchbeamte hat die Richtigkeit der Ansätze bezügl. der im Geschäftstagebuch vom letzten Monat eingetragenen wandelbaren Bezüge, welche den Hilfsbeamten u. Kanzlisten zustehen, zu bestätigen; eine Berechnung der den einzelnen Berechtigten zukommenden Beträge (Geschäftsgeb. u. Baukosten) ist beizufügen. Sodann sind die Bezüge vom Grundbuchamt auf die Steuereinnahmerei zur Auszahlung anzuweisen. (GrdbuchDWB. § 640, JWB. 1912 S. 39.)
4. Bei Grundbuchämtern, bei denen das Umschreibungsverfahren noch nicht beendet ist, ist die Gebührenliste vom letzten Monat (Muster 88) vom Grundbuchbeamten zu bestätigen, abzuschließen und, wie oben Ziff. 4 angegeben, Berechnung beizufügen. Sodann hat der Grundbuchbeamte Abschrift der Liste an die Steuereinnahmerei zur Auszahlung zu übersenden.
Vorher, und zwar am Ende des verfloßenen Monats muß der Gesamtbetrag der im Umschreibungsverfahren verzeichneten jenes Monats (Muster 89, als Anlage der Gebührenliste) enthaltenen Gebühren in die Gebührenliste aufgenommen worden sein. — siehe auch unten Ziff. 9 —. (GrdbuchDWB. §§ 641 u. 641 a, JWB. 1912 S. 39/40.)

5. Der Grundbuchbeamte hat die Gebühren für Zustellungen und Behändigungen vom letzten Monat auf die Steuereinnahmerel anzuweisen. Das vom Hilfsbeamten über diese Gebühren fortlaufend geführte Verzeichnis (Muster 79) ist der Anweisung anzuschließen. (GrdbchDWB. § 603, JMBI. 1912 S. 27/28.)

6. Anweisung der vom Hilfsbeamten bestrittenen oder der gestundeten Portobeträge durch das Grundbuchamt auf die Steuereinnahmerel — eventl. auch vierteljährlich, siehe oben B 2 —. (GrdbchDWB. § 605, JMBI. 1912 S. 28.)

7. Der Grundbuchhilfsbeamte hat die Verkehrssteuerheftrolle (Muster III) oder Fehlanzeige dem Notariat einzusenden. (WollzD. 3. VerkStGef. § 73, Gef. u. VBl. 1900 S. 447 u. GrdbchDWB. § 644.)

8. Der Grundbuchhilfsbeamte hat die letzte Gefällrolle u. Gefällregister des laufenden Monats abzuschließen. Gefällrolle mit Überweisungscheinen sind spätestens 2 Tage nach Abschluß, also am 27. an's Notariat zu senden. (JGD. § 36¹, 2.)

9. Bei Grundbuchämtern, bei denen das Umschreibungsverfahren noch nicht beendet ist, ist das Verzeichnis der Umschreibungsgebühren (Muster 89) abzuschließen und der Gebührenliste anzuschließen; der Gesamtbetrag der Gebühren ist in die Gebührenliste aufzunehmen. Prüfung und Bestätigung durch den Grundbuchbeamten, wie oben Ziff. 5. (GrdbchDWB. § 641 a, JMBI. 1912 S. 40). — Neues Verzeichnis für kommenden Monat anlegen; ebenso neue Gebührenliste. —

10. Die Veränderungsliste A (Nachweisung über die Grundbucheinträge) ist abzuschließen u. spätestens am 1. kommenden Monats dem zuständigen Finanzamt oder Hauptsteueramt zu übersenden. Hat in einem Monat kein Anlaß vorgelegen, eine Veränderungsliste zu führen, so soll dies in der nächsten Liste vermerkt werden. Die Veränderungsliste für den Monat März ist ausnahmsweise dem Steuerkommissär einzusenden; hat im Monat März kein Anlaß zur Führung einer Veränderungsliste vorgelegen, so muß spätestens am 1. April abends eine Fehlanzeige an das Finanz- oder Hauptsteueramt abgeschickt werden. (MittNot. 81, 213 u. 303, Erl. Gr. 3. u. StDir. v. 29. 1. 14 Nr. D 1791). — Neue Liste für den kommenden Monat anlegen. —

11. Zustellungs- und Behändigungsgebührenverzeichnis für den kommenden Monat anlegen.

1. Auf bestimmten Tag oder bestimmte Zeit des Kalenderjahrs fallende einmalige Geschäfte.

Am 25. d. Mts.

1. Wenn nicht Ende des verflossenen Jahres schon geschehen so sind für das Jahr 1920 neu anzulegen:
 - a) Das Geschäftstagebuch. (GrdbchDWB. § 581, JMBI. 1912, S. 18.)
 - b) Das Veränderungsverzeichnis. (GrdbchDWB. § 16 u. Anleitung auf Muster 5.)

schäfte.

Hilfsbeamten über Umschreibungsgebühren (Muster 89) abzuschließen und der Gebührenliste anzuschließen; der Gesamtbetrag der Gebühren ist in die Gebührenliste aufzunehmen. Prüfung und Bestätigung durch den Grundbuchbeamten, wie oben Ziff. 5. (GrdbchDWB. § 641 a, JMBI. 1912 S. 40). — Neues Verzeichnis für kommenden Monat anlegen; ebenso neue Gebührenliste. —

strittenen oder bei Steuereinnahmerel gestundeten Portobeträge durch das Grundbuchamt auf die Steuereinnahmerel — eventl. auch vierteljährlich, siehe oben B 2 —. (GrdbchDWB. § 605, JMBI. 1912 S. 28.)

Am 21. d. Mts.

schäfte.

Hilfsbeamten über Umschreibungsgebühren (Muster 89) abzuschließen und der Gebührenliste anzuschließen; der Gesamtbetrag der Gebühren ist in die Gebührenliste aufzunehmen. Prüfung und Bestätigung durch den Grundbuchbeamten, wie oben Ziff. 5. (GrdbchDWB. § 641 a, JMBI. 1912 S. 40). — Neues Verzeichnis für kommenden Monat anlegen; ebenso neue Gebührenliste. —

Am 25. d. Mts.

Hilfsbeamten über Umschreibungsgebühren (Muster 89) abzuschließen und der Gebührenliste anzuschließen; der Gesamtbetrag der Gebühren ist in die Gebührenliste aufzunehmen. Prüfung und Bestätigung durch den Grundbuchbeamten, wie oben Ziff. 5. (GrdbchDWB. § 641 a, JMBI. 1912 S. 40). — Neues Verzeichnis für kommenden Monat anlegen; ebenso neue Gebührenliste. —

Auf 1. Januar.

Hilfsbeamten über Umschreibungsgebühren (Muster 89) abzuschließen und der Gebührenliste anzuschließen; der Gesamtbetrag der Gebühren ist in die Gebührenliste aufzunehmen. Prüfung und Bestätigung durch den Grundbuchbeamten, wie oben Ziff. 5. (GrdbchDWB. § 641 a, JMBI. 1912 S. 40). — Neues Verzeichnis für kommenden Monat anlegen; ebenso neue Gebührenliste. —

Hilfsbeamten über Umschreibungsgebühren (Muster 89) abzuschließen und der Gebührenliste anzuschließen; der Gesamtbetrag der Gebühren ist in die Gebührenliste aufzunehmen. Prüfung und Bestätigung durch den Grundbuchbeamten, wie oben Ziff. 5. (GrdbchDWB. § 641 a, JMBI. 1912 S. 40). — Neues Verzeichnis für kommenden Monat anlegen; ebenso neue Gebührenliste. —

Hilfsbeamten über Umschreibungsgebühren (Muster 89) abzuschließen und der Gebührenliste anzuschließen; der Gesamtbetrag der Gebühren ist in die Gebührenliste aufzunehmen. Prüfung und Bestätigung durch den Grundbuchbeamten, wie oben Ziff. 5. (GrdbchDWB. § 641 a, JMBI. 1912 S. 40). — Neues Verzeichnis für kommenden Monat anlegen; ebenso neue Gebührenliste. —

Hilfsbeamten über Umschreibungsgebühren (Muster 89) abzuschließen und der Gebührenliste anzuschließen; der Gesamtbetrag der Gebühren ist in die Gebührenliste aufzunehmen. Prüfung und Bestätigung durch den Grundbuchbeamten, wie oben Ziff. 5. (GrdbchDWB. § 641 a, JMBI. 1912 S. 40). — Neues Verzeichnis für kommenden Monat anlegen; ebenso neue Gebührenliste. —

Hilfsbeamten über Umschreibungsgebühren (Muster 89) abzuschließen und der Gebührenliste anzuschließen; der Gesamtbetrag der Gebühren ist in die Gebührenliste aufzunehmen. Prüfung und Bestätigung durch den Grundbuchbeamten, wie oben Ziff. 5. (GrdbchDWB. § 641 a, JMBI. 1912 S. 40). — Neues Verzeichnis für kommenden Monat anlegen; ebenso neue Gebührenliste. —

Hilfsbeamten über Umschreibungsgebühren (Muster 89) abzuschließen und der Gebührenliste anzuschließen; der Gesamtbetrag der Gebühren ist in die Gebührenliste aufzunehmen. Prüfung und Bestätigung durch den Grundbuchbeamten, wie oben Ziff. 5. (GrdbchDWB. § 641 a, JMBI. 1912 S. 40). — Neues Verzeichnis für kommenden Monat anlegen; ebenso neue Gebührenliste. —

Hilfsbeamten über Umschreibungsgebühren (Muster 89) abzuschließen und der Gebührenliste anzuschließen; der Gesamtbetrag der Gebühren ist in die Gebührenliste aufzunehmen. Prüfung und Bestätigung durch den Grundbuchbeamten, wie oben Ziff. 5. (GrdbchDWB. § 641 a, JMBI. 1912 S. 40). — Neues Verzeichnis für kommenden Monat anlegen; ebenso neue Gebührenliste. —

Hilfsbeamten über Umschreibungsgebühren (Muster 89) abzuschließen und der Gebührenliste anzuschließen; der Gesamtbetrag der Gebühren ist in die Gebührenliste aufzunehmen. Prüfung und Bestätigung durch den Grundbuchbeamten, wie oben Ziff. 5. (GrdbchDWB. § 641 a, JMBI. 1912 S. 40). — Neues Verzeichnis für kommenden Monat anlegen; ebenso neue Gebührenliste. —

Hilfsbeamten über Umschreibungsgebühren (Muster 89) abzuschließen und der Gebührenliste anzuschließen; der Gesamtbetrag der Gebühren ist in die Gebührenliste aufzunehmen. Prüfung und Bestätigung durch den Grundbuchbeamten, wie oben Ziff. 5. (GrdbchDWB. § 641 a, JMBI. 1912 S. 40). — Neues Verzeichnis für kommenden Monat anlegen; ebenso neue Gebührenliste. —

Hilfsbeamten über Umschreibungsgebühren (Muster 89) abzuschließen und der Gebührenliste anzuschließen; der Gesamtbetrag der Gebühren ist in die Gebührenliste aufzunehmen. Prüfung und Bestätigung durch den Grundbuchbeamten, wie oben Ziff. 5. (GrdbchDWB. § 641 a, JMBI. 1912 S. 40). — Neues Verzeichnis für kommenden Monat anlegen; ebenso neue Gebührenliste. —

Im Laufe des
Mon. Januar.

Am 21. Nov.

Am 30. Nov.

Am 1. Dezbr.

Ende des
Monats Dezbr.

- c) Die Hefefertigungsnachweisung nach FormGr. 80 jedoch nur in Gemeinden, in denen das Umschreibungsverfahren noch nicht beendet ist. (GrdbchDWB. § 610 JWB. 1912 S. 30.)
2. Vorlage der Tabellen über die liegenschaftliche Verschuldung an's Notariat. (GrdbchDWB. § 611 und besondere Anweisung.)
 3. Die Verkehrssteuerliste für die Zeit vom 21. 11. 19 bis 20. 11. 20 ist abzuschließen eine neue Verkehrssteuerliste für die Zeit vom 21. 11. 20 bis 20. 11. 21 ist anzulegen. (WBD. z. VerkStGef. § 71, G. u. WBl. 1900 S. 446, 1901 S. 453.)
 4. Neues Portobuch für die Zeit vom 1. 12. 20 bis 30. 11. 21 ist anzulegen. (GrdbchDWB. § 604, JWB. 1912 S. 28; G. u. WBl. 1904 S. 457/8 §§ 17—19, G. u. WBl. 1908 S. 100.)
 5. Das alte Portobuch ist durch Zusammenstellung und Addition der Monatsgesamtbeträge, mit Datum und Unterschrift abzuschließen — und nach Anweisung der Beträge für November — dem Finanzamt (Hauptsteueramt) zu übersenden. (G. u. WBl. 1904 S. 458 § 18³.)
 6. Für das Jahr 1921 sind neu anzulegen: Das Geschäftstagebuch usw. — siehe oben Ziff. 1 —.

Januar	Februar	März	April	Mai	Juni
1 2 3 4 5 6 7 8 9 10 11 12 13 14 15 16 17 18 19 20 21 22 23 24 25 26 27 28 29 30 31	1 2 3 4 5 6 7 8 9 10 11 12 13 14 15 16 17 18 19 20 21 22 23 24 25 26 27 28 29	1 2 3 4 5 6 7 8 9 10 11 12 13 14 15 16 17 18 19 20 21 22 23 24 25 26 27 28 29 30 31	1 2 3 4 5 6 7 8 9 10 11 12 13 14 15 16 17 18 19 20 21 22 23 24 25 26 27 28 29 30	1 2 3 4 5 6 7 8 9 10 11 12 13 14 15 16 17 18 19 20 21 22 23 24 25 26 27 28 29 30 31	1 2 3 4 5 6 7 8 9 10 11 12 13 14 15 16 17 18 19 20 21 22 23 24 25 26 27 28 29 30 31

Notizkalender 1920.

Januar	Februar	März	April	Mai	Juni
1 Neujahr D 1 F 5	1 Septuag. S 1	1 Simbart M 1	1 Gründ. D 1	1 Phil. Jak. D 1	1 Junentius ☉ D 1
2 Makarius D 2	2 Mariä v. M 2	2 Simplicius D 2	2 Karlst. F 2	2 Canfate M 2	2 Grasmus D 2
3 Genovefa D 3	3 Blasius M 3	3 Kunigunde ☉ D 3	3 Karlst. F 3	3 St. + Aufst. M 3	3 Front. D 3
4 S. n. Neuj. ☉ S 4	4 Situs M 4	4 Kasimir ☉ D 4	4 Osterfest S 4	4 Stort an. M. D 4	4 Quirinus F 4
5 St. 3 Kön. M 5	5 Agatha D 5	5 Frederich S 5	5 Osterfest M 5	5 St. v. P. D 5	5 2. n. Pfgh. S 5
6 St. 3 Kön. D 6	6 Dorothea M 6	6 Freibolin S 6	6 Osterfest M 6	6 St. v. P. D 6	6 Robert M 6
7 St. 3 Kön. F 7	7 Monnald D 7	7 3. Oculi M 7	7 Osterfest M 7	7 St. v. P. D 7	7 Medardus M 7
8 Sezages. S 8	8 Apollonia M 8	8 Job. v. R. D 8	8 Osterfest M 8	8 St. v. P. D 8	8 Primitus M 8
9 Erhard D 9	9 Frank v. R. M 9	9 Frank v. R. D 9	9 Osterfest M 9	9 St. v. P. D 9	9 Margareta M 9
10 Agathon F 10	10 Scholast. D 10	10 Wärriner M 10	10 Osterfest M 10	10 St. v. P. D 10	10 Primitus M 10
11 1. n. Epiph. S 11	11 Euphros. ☉ M 11	11 Reine D 11	11 Georgel S 11	11 St. v. P. D 11	11 Barthabas F 11
12 Ernst M 12	12 Galila D 12	12 Reine M 12	12 Georgel S 12	12 St. v. P. D 12	12 Ballibes F 12
13 Romika ☉ D 13	13 Galila M 13	13 Reine D 13	13 Georgel S 13	13 St. v. P. D 13	13 3. n. Pfgh. S 13
14 Pell M 14	14 Valentin D 14	14 Reine M 14	14 Georgel S 14	14 St. v. P. D 14	14 Basilius M 14
15 Maurus D 15	15 Valentin M 15	15 Reine D 15	15 Georgel S 15	15 St. v. P. D 15	15 Vitus M 15
16 Marcellus F 16	16 Valentin D 16	16 Reine M 16	16 Georgel S 16	16 St. v. P. D 16	16 Berno M 16
17 Antonius D 17	17 Valentin M 17	17 Reine D 17	17 Georgel S 17	17 St. v. P. D 17	17 Abol M 17
18 2. n. Epiph. M 18	18 Valentin D 18	18 Reine M 18	18 Georgel S 18	18 St. v. P. D 18	18 Markus, M. M 18
19 Samu. D 19	19 Valentin M 19	19 Reine D 19	19 Georgel S 19	19 St. v. P. D 19	19 Gervasius M 19
20 Had., Seb. D 20	20 Valentin M 20	20 Reine D 20	20 Georgel S 20	20 St. v. P. D 20	20 4. n. Pfgh. S 20
21 Vincen M 21	21 Valentin D 21	21 Reine M 21	21 Georgel S 21	21 St. v. P. D 21	21 Aljosius M 21
22 Vincen D 22	22 Valentin M 22	22 Reine D 22	22 Georgel S 22	22 St. v. P. D 22	22 5. n. Pfgh. M 22
23 Mar. Berl. F 23	23 Valentin D 23	23 Reine M 23	23 Georgel S 23	23 St. v. P. D 23	23 5. n. Pfgh. M 23
24 Simotheus D 24	24 Valentin M 24	24 Reine D 24	24 Georgel S 24	24 St. v. P. D 24	24 5. n. Pfgh. M 24
25 3. n. Epiph. M 25	25 Valentin D 25	25 Reine M 25	25 Georgel S 25	25 St. v. P. D 25	25 5. n. Pfgh. M 25
26 Joseph D 26	26 Valentin M 26	26 Reine D 26	26 Georgel S 26	26 St. v. P. D 26	26 5. n. Pfgh. M 26
27 Job. Chryl. M 27	27 Valentin D 27	27 Reine M 27	27 Georgel S 27	27 St. v. P. D 27	27 5. n. Pfgh. M 27
28 Karl d. Gr. D 28	28 Valentin M 28	28 Reine D 28	28 Georgel S 28	28 St. v. P. D 28	28 5. n. Pfgh. M 28
29 Marina F 29	29 Valentin D 29	29 Reine M 29	29 Georgel S 29	29 St. v. P. D 29	29 5. n. Pfgh. M 29
30 Marina D 30	30 Valentin M 30	30 Reine D 30	30 Georgel S 30	30 St. v. P. D 30	30 5. n. Pfgh. M 30
31 Petr. v. R. F 31	31 Valentin D 31	31 Reine M 31	31 Georgel S 31	31 St. v. P. D 31	31 5. n. Pfgh. M 31

Bayerischer Geschäftskalender.

Katholisch	Protestant.	☾	Evangelien.
1 D. Neujahr	Neujahr		Kath.: Christi Rückkehr aus Ägypten, Matth. 2, 19—23. Ep. 1 Petri 4.
2 F. Mariarius	Abel, S.		1. Prot.: Christi Flucht n. Ägypten, Matth. 2, 13—23. Ep. 1 Petri 4.
3 S. Genovefa	Enoch		Kath.: Der 12-jährige Jesus. Lut. 2, 42—52. Prot.: Der 12-jährige Jesus. Lut. 2, 41—52. Ep. Röm. 12.
1. W. 1. S. n. Neuj.	1. S. n. Nj.		Kath.: Von d. Hochzeit zu Kana, Joh. 2. Prot.: Von d. Hochzeit zu Kana, Joh. 2. Ep. Röm. 12.
4 S. Titus	Isabella		Kath.: Der Hauptmann v. Kapernaum, Matth. 8, Ep. Röm. 12.
5 M. Telesph. S.	Simon		4. Prot.: Der Hauptm. von Kapernaum, Matth 8, Ep. Römer 12.
6 D. Hl. 3 König	Ersh. Chr.		
7 M. Valentin	Raimund		
8 D. Erhard	Erhard		
9 F. Marzellinus	Martial.		
10 S. Agathon	Paul d. E.		
2. W. 1. S. n. Ep.	1. S. n. Ep.		
11 S. Hyginus	Mathilde		
12 M. Ernst	Reinhold		
13 D. Veronika, S.	Hilarius C		
14 M. Felix	Felix		
15 D. Maurus	Maurus		
16 F. Marzellus	Marzellus		
17 S. Antonius	Anton		
3. W. 2. S. n. Ep.	2. S. n. Ep.		
18 S. Pet. St. 3. N.	Prisca		
19 M. Kanut	Sarah		
20 D. Fab. u. Seb.	Fab., Seb.		
21 M. Agnes	Agnes		
22 D. Vincentius	Vincentius		
23 F. Mar. Berl.	Emerent.		
24 S. Timotheus	Timotheus		
4. W. 3. S. n. Ep.	3. S. n. Ep.		
25 S. Pauli Bef.	Pauli B.		
26 M. Polykarp	Polykarp		
27 D. Joh. Chryst.	Joh. Chry.		
28 M. Karl d. Gr.	Karolina		
29 D. Franz v. Sal.	Valerius		
30 F. Martina	Adelg.		
31 S. Petrus v. N.	Virgilius		

Mondphasen.

Vollmond d. 5. abends 10 Uhr. — Letztes Viertel den 13. morgens 1 Uhr — Neumond d. 21. vormitt. 6 Uhr. — Erstes Viertel den 28. nachmittags 5 Uhr.

Wetterbericht des 100jährig. Kalenders.

Die Kälte des vorigen Monats geht auch auf diesen über; Mitte des Monats gelinde, am Ende kühl.

Tageslänge.

Am 4.	8	Stund.	28	Min.
" 11.	8	"	36	"
" 18.	8	"	50	"
" 25.	9	"	7	"

Januar
Februar
März
April
Mai
Juni
Juli
August
September
Oktober
November
Dezember

Postkalender 1920.

Ratholisch	Protestant.	☾	
5. W. Septuagesim.	Septuages.		Evangelien. Rath.: Von den Arbeitern im Weinberg, Matth. 20. 5. Prot.: Von den Arbeitern im Weinberg, Matth. 20, 1-16 Rath.: Vom Säemann. Lut. 8, 4-15. 6. Prot.: Vom Säemann. Lut. 8, 4-15. Ep. 2. Kor. 12, 1-10 Rath.: Sehet, wir gehen hinauf zc. Lut. 18, 31-48. 7. Prot.: Sehet, wir gehen hinauf zc. Lut. 18. Ep. 1. Kor. 13. Rath.: Christi Versuchung. Matth. 4. 8. Prot.: Christi Versuchung. Matth. 4. Ep. 2. Kor. 6. Rath.: Die Verkürzung Christi. Matth. 17 9. Prot.: Das samaritanische Weib. Matth. 15, Ep. 1. Theff. 4. Wondphasen. Vollmond den 4. vormittags 10 Uhr. — Letztes Viertel den 11. abends 10 Uhr. — Neumond den 19. abends 11 Uhr. — Erstes Viertel den 27. morgens 1 Uhr. Wetterbericht des 100jährig. Kalenders. Vom 1.—4. gelind, am 5. ganz schön, darauf unfreundlich bis zum 8., den 9. und 10. so kalt, wie in vielen Jahren nicht, am 14. warm und starker Regen mit Hochwasser bis zum 26., bis zum Ende rauh und windig. Tageslänge. Am 1. 9 Stund. 26 Min. " 8. 9 " 48 " " 16. 10 " 10 " " 22. 10 " 35 " " 29. 10 " 54 "
1 S. Ignatius	Brigitta		
2 M. M. Lichtm.	Mar. R.		
3 D. Blasius	Blasius		
4 M. Titus	Isabella		
5 D. Veronika	Veronika		
6 F. Dorothea	Dorothea		
7 S. Romuald	Richard		
6. W. Seragesim.	Serages.		
8 S. Joh. v. M.	Salomon		
9 M. Apollonia	Apollonia		
10 D. Scholastika	Wihl., S.		
11 M. Euphrosine	Euphros.		
12 D. Eulalia	Eulalia		
13 F. Rath. v. Nici	Jordan		
14 S. Valentin	Valentin		
7. W. Estomihl	Estomihl		
15 S. Faustinus	Faustinus		
16 M. Juliana	Juliana		
17 D. Fastnacht	Fastnacht		
18 M. † Aschermitt.	Ascherm.		
19 D. Konrad	Konrad		
20 F. Eucharis	Eucharis		
21 S. Eleonora	Veronika		
8. W. 1. Invocabit	Invocab.		
22 S. Pet. Stuhl.	P. Stuhl.		
23 M. Walburgis	Reinh.		
24 D. Schalltag	Schalltag		
25 M. † I. Quat.	Matthias		
26 D. Walburga	Walburga		
27 F. † Mechtildis	Nestorius		
28 S. † Leander	Leander		
9. W. 2. Reminisc.	Remin.		
29 S. Romanus	Renata		

Katholisch	Protestant.	☾
1 M. Suitbert	Albin, D.	
2 D. Simplicius	Luiſe	
3 M. Kunigunde	Kunigunde	
4 D. Kaſimir	Adrian ☽	
5 F. Friedrich	Friedrich	
6 S. Fridolin	Fridolin	
10. W. 3. Dentl	Dentl	
7 S. Thom. v. Aq.	Felicitas	
8 M. Joh. v. G.	Philemon	
9 D. Franz. v. R.	40 Ritter	
10 M. 40 Märt., Att.	Alexander	
11 D. Roſine	Roſine	
12 F. Gregor	Gregor ☾	
13 S. Nicephorus	Ernuſt	
11. W. 4. Vätäre	Vätäre	
14 S. Mathilde	Zacharias	
15 M. Longinus	Chriſtoph	
16 D. Heribert	Henriette	
17 M. Gertraud	Gertraud	
18 D. Narciffus	Anſelm	
19 F. St. Joſeph	Joſef d. Gr.	
20 S. Nicetas	Hubert ☽	
12. W. 5. Judica	Judica	
21 S. Benediktus	Frühl. - A.	
22 M. Katharina	Kaſimir	
23 D. Viktorinus	Eberhard	
24 M. Simeon	Gabriel	
25 D. Mar. Verk.	Mar. V.	
26 F. Caſtulus	Emanuel	
27 S. Rupert	Rupert ☾	
13. W. 6. Palmſont.	Palmf.	
28 S. Guntram	Malchus	
29 M. Euaſtichus	Rudolf	
30 D. Guido	Quirinus	
31 M. Benjamin	Traugott	

Evangelien.

- Kath.: Wer nicht mit mir iſt zc. Luf. 11. Ep. Eph. 5.
10. Prot.: Wer nicht mit mir iſt zc. Luf. 11. Ep. Eph. 5. Luf. 9.
- Kath.: Die wunderb. Speiung. Joh. 6. Ep. Gal. 4.
11. Prot.: Die wunderb. Speiung. Joh. 6. Ep. Röm. 5.
- Kath.: Wer kann mich einer Sünde zeihen? Joh. 8. Prot.: Wer kann zc. Joh. 8. Ep. Hebr. 9.
- Kath.: Einzug Chriſti. Matth. 21, 1-9. Ep. Phil. 2.
13. Prot.: Einzug Chriſti. Matth. 21, 1-9, Joh. 12. Ep. Phil. 2.

Mondyphaſen.

Vollmond den 4. abends 10 Uhr. — Letzes Viertel den 12. abends 7 Uhr. — Neumond den 20. mittags 12 Uhr. — Erſtes Viertel den 27. vormittags 8 Uhr.

Wetterbericht des 100jährig. Kalenders.

Der März iſt vom 1. bis 21. meiſtenteils trüb, kalt und unfreundlich.

Tageslänge.

Am 7. 11 Stund. 20 Min.
 " 14. 11 " 46 "
 " 21. 12 " 8 "
 " 28. 12 " 33 "

Katholisch	Protestant.	☾	Evangelien.
1 D. † Gründonn.	Gründonn.	☾	Kath.: Die Aufer- stehung d. Herrn. Mat. 16, 1—7.
2 F. † Karfreitag	Karfreit.	☾	14. Prot.: Die Aufer- stehung d. Herrn. Mat. 16, 1—8. Ep. 1. Kor. 5.
3 E. † Karst. am St.	Karst.	☾	
14. W. Hl. Ostersfest	Hl. Ostersfest		
4 E. Ostersonntag	Ostersonnt.	☾	Kath.: Friede sei mit euch. Joh. 20.
5 M. Ostermontag	Ostermont.	☾	15. Prot.: Friede sei mit euch. Joh. 20. Ep. 1. Joh. 5.
6 D. Sixtus	Irenäus	☾	Kath.: D. gute Hirte. Joh. 10.
7 M. Eberhard	Egesipp.	☾	16. Prot.: Der gute Hirte. Joh. 10. Ep. 1. Petri 2.
8 D. Dionysius	Malchus	☾	
9 F. Mar. Cleopha	Demetrius	☾	Kath.: Über ein kleines. Joh. 16.
10 E. Ezechiel	Daniel	☾	17. Prot.: Über ein kleines Joh. 16. Ep. 1. Petri 2.
15. W. 1. Quasimod	Quasimod		
11 E. Leo I.	Julius	☾	
12 M. Zeno	Eustorgius	☾	
13 D. Hermeneg.	Patricius	☾	
14 M. Tiburtius	Tiburtius	☾	
15 D. Anastasia	Olymp.	☾	
16 F. Xuribus	Aaron	☾	
17 E. Rudolf	Rudolf	☾	
16. W. 2. Misericord.	Misericord		
18 E. Cletherius	Valerian	☾	
19 M. Emma, W.	Hermog.	☾	
20 D. Sulpitius	Sulpitius	☾	
21 M. Ans., Loth.	Abolar	☾	
22 D. Soter u. Caj.	Soter u. C.	☾	
23 F. Adalbert	Albert	☾	
24 E. Georg	Georg	☾	
17. W. 3. Jubilate	Jubilate		
25 E. Markus	Markus	☾	
26 M. Kletus	Kletus	☾	
27 D. Peregrinus	Anastafius	☾	
28 M. Paul v. R., Vit.	Theodor	☾	
29 D. Petrus	Eybilla	☾	
30 F. Kath. v. S.	Eutrop.	☾	
			Mondphasen. Vollmond den 3. mit- tags 12 Uhr. — Letztes Viertel den 11. nachmitt. 2 Uhr. — Neumond den 18. abends 11 Uhr. — Erstes Viertel den 25. nachmittags 2 Uhr.
			Wetterbericht des 100jährig. Kalenders. Vom 1.—5. trüb und Schnee; darauf aufhe- ternd und schön bis zum 15., worauf bis zum 22. Regen mit rauher Luft und Kelf eintritt, bis zum Ende veränderlich.
			Tageslänge. Am 4. 13 Stund. 18 Min. " 11. 13 " 46 " " 18. 14 " 11 " " 25. 14 " 36 "

Evangelien.
 Matth.: Die Ver-
 kündigung d. Herrn
 Matth. 18. 1-7.
 Prot.: Die Ver-
 kündigung d. Herrn
 Matth. 18. 1-7.
 Ep. 1. Petri 2.
 Matth.: Verheißung
 Matth. 23. 1-12.
 Prot.: Verheißung
 Matth. 23. 1-12.
 Ep. 1. Petri 2.
 Matth.: D. gute Hir-
 den Joh. 10.
 Prot.: Der gute
 Hirte Joh. 10.
 Ep. 1. Petri 2.
 Joh.: Über ein
 kleines Joh. 11.
 Prot.: Über ein
 kleines Joh. 11.
 Ep. 1. Petri 2.
Wandphasen.
 Vollmond den 3. mor-
 gens 3 Uhr. — Neues
 den 11. nachmitt.
 — Neumond den
 18. 11 Uhr. —
 Viertel den 24.
 tags 2 Uhr.
**Wetterbericht des
 100jährig. Kalenders.**
 1. - 5. trüb und
 darauf aufhe-
 b schon bis zum
 auf bis zum 22.
 mit rauher Luft
 eintritt, bis zum
 ränderlich.
Tagelänge.
 Am 2. 10 Stund. 10 Min.
 " 46 "
 " 11 "
 " 58 "

Katholisch	Protestant.	☾
1 S. Phil., Jaf.	Phil., Jaf.	☾
18. W. 4. Cantate	Cantate	
2 S. Athanasius	Sigismund	☾☾
3 M. Hl. † Aulf.	† Aulfind. ☾	☾☾
4 D. Florian, M.	Florian	☾☾☾
5 M. Pius V.	Gotthard	☾☾☾
6 D. Joh. v. P.	Dietrich	☾☾☾
7 F. Stanislaus	Gottfried	☾☾☾
8 S. Mich. Ersch.	Stanislaus	☾☾☾
19. W. 5. Rogate	Rogate	
9 S. Gregor v. N.	Hiob	☾☾
10 M. Antonia	Viktoria	☾☾
11 D. Mamertus	Abolf ☾	☾☾☾
12 M. Witt. Pantratus	Pantratus	☾☾☾
13 D. Christi Himmelfahrt	Christian	☾☾☾
14 F. Bonifazius	Christian	☾☾☾
15 S. Sophia, J.	Sophia	☾☾☾
20. W. 6. Grandi	Grandi	
16 S. Joh. v. Nep.	Peregrinus	☾☾☾
17 M. Paschalis	Eubertus	☾☾☾
18 D. Venantius	Liborius ☾	☾☾☾
19 M. Petrus, C.	Potentian	☾☾☾
20 D. Bernardin	Athanasius	☾☾☾
21 F. Konstantin	Prudenz	☾☾☾
22 S. Eoter u. Caj.	Helena	☾☾☾
21. W. Hl. Pfingstfest	Hl. Pfingstf.	
23 S. Pfingstsonnt.	Pfingstsonn.	☾☾☾
24 M. Pfingstmont.	Pfingstm. ☾	☾☾☾
25 D. Urban	Urban	☾☾☾
26 M. † H. Duat.	Beda	☾☾☾
27 D. Beda M.	Luzian	☾☾☾
28 F. † Germanus	Wilhelm	☾☾☾
29 S. † Theodosia	Christiana	☾☾☾
22. W. 1. n. Pfingst.	Trinitatis	
30 S. Ferdinand	Wigand	☾☾☾
31 M. Angela	Petronilla	☾☾☾

Evangelien.
 Kath.: Es ist euch
 gut 2c. Joh. 16.
 Prot.: Es ist euch
 gut 2c. Joh. 16.
 Ep. Jaf. 1.
 Kath.: Bittet, so
 werdet ihr neh-
 men. Joh. 16.
 Prot.: Bittet, so 2c.
 Joh. 16. Ep. Jaf. 1.
 Kath.: Der Geist der
 Wahrheit Joh. 16.
 Prot.: Der Geist der
 Wahrheit Joh. 16.
 Ep. 1. Petri 4.
 Kath.: Der Tröster.
 Joh. 14.
 Prot.: Der Tröster.
 Joh. 14. Ep. Ap. 2.
 Kath.: Der Tauf-
 befehl. Matth. 28.
 Prot.: Gespräch mit
 Nikodem. Joh. 3.
 Ep. Rom. 11.
Mondphasen.
 Vollmond den 3. mor-
 gens 3 Uhr. — Letzes
 Viertel den 11. vormitt.
 7 Uhr. — Neumond den
 18. vormittags 7 Uhr. —
 Erstes Viertel den 24.
 abends 10 Uhr.
**Wetterbericht des
 100jährig. Kalenders.**
 Der Anfang des Mo-
 nats ist schön und warm;
 am 7. Donner, worauf
 Regen eintritt, der bis
 zum 17. anhält, wo
 ein Wind helles Wetter
 bringt; vom 24. bis 29.
 rauhe Luft, den 30. recht
 schön.
Tagelänge.
 Am 2. 14 Stund. 28 Min.
 " 9. 14 " 50 "
 " 16. 15 " 9 "
 " 23. 15 " 24 "
 " 30. 15 " 40 "

Ratholisch	Protestant.	☾	Evangelien.
1 D. Juventius	Nikodem. ☉		Rath.: Das große Abendm. Lut. 14. Ep. 1. Joh. 4.
2 M. Erasmus	Marquard		23. Prot.: Der reiche Mann und der arme Laz. Lut. 16.
3 D. Fronleichnam	Erasmus		Rath.: Jesus nimmt der Sünder an
4 F. Quirinus	Karpasius		Lut. 15.
5 E. Bonifazius	Bonifazius		24. Prot.: Das große Abendmahl. Lut. 14. Ep. 1. Joh. 3.
23. W. 2. n. Pfingst.	1. n. Trin.		Rath.: Petri Fischzug. Lut. 5.
6 E. Norbert	Benignus		25. Prot.: Jesus nimmt die Sünder an. Lut. 15. Ep. 1. P. 5.
7 M. Robert	Lucretia		Rath.: Die bessere Gerechthg. Matth. 5. Ep. 1. Petri 3.
8 D. Medardus	Medardus		26. Prot.: Seid darnberzig. Lut. 8. Ep. Rom. 8.
9 M. Primus	Primus ☾		
10 D. Margareta	Onuphrius		
11 F. Barnabas	Barnabas		
12 E. Basilides	Basilides		
24. W. 3. n. Pfingst	2. n. Trin.		
13 E. Anton v. P.	Tobias		
14 M. Basilius	Antonia		
15 D. Vitus	Vitus		
16 M. Benno	Justina ☉		
17 D. Adolf	Volkmar		
18 F. Mart. M.	Arnulf		
19 E. Gervasius	Gervasius		
25. W. 4. n. Pfingst	3. n. Trin.		
20 E. Silverius	Silverius		
21 M. Aloysius	Som.-Anf.		
22 D. Paulina	Paulina ☾		
23 M. Edeltraud	Basilus ☾		
24 D. Joh. d. I.	Joh. d. I.		
25 F. Prosper	Eulogius		
26 E. Joh. u. Paul	Jeremias		
26. W. 5. n. Pfingst	4. n. Trin.		
27 E. Ladislaus	Philippine		
28 M. Leo II.	Josua		
29 D. Peter u. Paul	Peter		
30 M. Pauli Ged.	Pauli ☉.		

Mondphasen.

Vollmond den 1. abends 6 Uhr. — Letztes Viertel den 9. abends 8 Uhr. — Neumond den 16. nachmittags 3 Uhr. — Erstes Viertel den 23. vormittags 8 Uhr.

Wetterbericht des 100jährigen Kalenders.
Der Juni läßt sich ganz gut an und ist bis zum 21. schön und warm, nur gibt es dann einige Donnerwetter mit Regen; vom 22. ab ist das Wetter täglich unfreundlich mit Regen.

Tageslänge.

Am 6. 15 Stund. 49 Min.
" 13. 15 " 56 "
" 20. 16 " — "
" 27. 15 " 59 "

Katholisch	Protestant.	☾
31. W. 10. u. Pfingst. 9. u. Trin.		
1 S. Petri Kettenf.	Salome	
2 M. Alph. v. L.	Gustav	
3 D. Stephan A.	Domin.	
4 M. Dominicus	Dominat.	
5 D. Maria Sch.	Oswald	
6 F. Berklär. Chr.	Berkl. C.	
7 S. Afra, Cajet.	Ulrika	
32. W. 11. u. Pfingst. 10. u. Trin.		
8 S. Cyriacus	Cyriacus	
9 M. Romanus	Crius	
10 D. Laurentius	Dorenz	
11 M. Susanna	Hermann	
12 D. Klara, Hil.	Klara	
13 F. Rastian	Hippolyt	
14 S. Eusebius	Eusebius	
33. W. 12. u. Pfingst. 11. u. Trin.		
15 S. Mar. Hmlf.	Mar. Hmg.	
16 M. Rochus	Rochus	
17 D. Liberatus	Augusta	
18 M. Helena	Agapitus	
19 D. Sebald	Sebald	
20 F. Bernhard	Bernhard	
21 S. Johanna F.	Hartwig	
34. W. 13. u. Pfingst. 12. u. Trin.		
22 S. Symphor.	Symph.	
23 M. Philipp, B.	Hundst.-G.	
24 D. Bartholom.	Barthol.	
25 M. Ludwig	Ludwig	
26 D. Zephirinus	Samuel	
27 F. Gebhard	Gebhard	
28 S. Augustin, P.	Augustin	
35. W. 14. u. Pfingst. 13. u. Trin.		
29 S. Johannes G.	Joh. G.	
30 M. Rosa v. L.	Rebecka	
31 D. Raimund	Paulinus	

Evangelien.

Kath.: Pharisäer u. Zöllner. Lut. 18.

31. Haushalter Lut. 16. Ep. 1, Kor. 10.
Kath.: Gephata!
Mart. 7.

32. Prot.: D. Herr weint über Jerus. Lut. 19. Ep. 1, Kor. 12.
Kath.: Der barmh. Samarit. Lut. 10.

33. Prot.: Pharisäer u. Zöllner. Lut. 18. Ep. 1, Kor. 15.

Kath.: D. zehn Aussägigen. Lut. 17.
34. Prot.: Gephata!
Mart. 7. Ep. 2, Kor. 3.

Kath.: Sorget nicht. Matth. 6.
35. Prot.: Der barmh. Samarit. Lut. 10. Ep. Röm. 3.

Mondphasen.

Letztes Viertel den 7. nachmittags 2 Uhr. — Neumond d. 14. morgens 5 Uhr. — Erstes Viertel den 21. mittags 12 Uhr. — Vollmond den 29. nachmittags 2 Uhr.

Wetterbericht des 100jährig. Kalenders.

Vom 1. — 9. Regen, worauf ein schöner Tag folgt, darnach wieder Regen bis zum 15., welcher Tag wieder schön ist; nach diesem folgt schönes, warmes Wetter bis zum 25., von wo an es bis zu Ende regnet.

Tageslänge.

Am 1. 15^h 1^m 1^{min}.
" 8. 14 " 39 "
" 15. 14 " 20 "
" 22. 14 " 6 "
" 29. 13 " 35 "

Katholisch	Protestant.	☾	Evangelien.
1 F. Remigius	Remigius		40. Kath.: Die könlgl. Hochzeit. Matth. 22 Prot.: Das vornehmste Gebot 2c Matth. 22.
2 S. Leodegar	Zohanna		
40. W. 19. n. Pffngst.	18. n. Trin.		41. Kath.: Des könlgl. Sohns. Joh. 4. Prot.: Der Sichtbrüchige. Matth. 9. Kath.: Der Schaltsnecht. Matth. 18.
3 S. Candidus	Jairus		
4 M. Franz Ser.	Seraph		42. Prot.: Die könlgl. Hochzeit. Matth. 22. Kath.: Die Zinzmünze. Matth. 22.
5 D. Placidus	Placidus		
6 M. Bruno	Fides		43. Prot.: Des könlgl. Sohns. Joh. 4. Ep. Evh. 6 Kath.: Jaitzöchterlein. Matth. 9.
7 D. Markus	Amalia		
8 F. Brigitta	Pelagius		44. Prot.: Die Seligpreis. Matth. 5. Ep. Gal. 5.
9 S. Dionysius	Dionysj.		
41. W. 20. n. Pffngst.	19. n. Trin.		Mondayphasen.
10 S. Franz	Gideon		Lehtes Viertel den 5. morgens 2 Uhr. — Neumond den 12. morgens 2 Uhr. — Erstes Viertel den 20. morgens 2 Uhr — Vollmond den 27. nachmittags 3 Uhr.
11 M. Germanus	Burkhard		Wetterbericht des 100jährig. Kalenders. Die ersten zwei Tage sind schön; am 3. Donner, Blitz u. Regenwetter, auf welches unfreudliches, veränderlich. Wetter eintritt, welches bis zum Ende anhält; von da an gibt es täglich Eis und Schnee.
12 D. Maximilian	Magimil.		
13 M. Eduard	Koloman		Tageslänge. Am 3. 11 Stund. 33 Min " 10. 11 " 10 " " 17. 10 " 47 " " 24. 10 " 24 " " 31. 10 " — "
14 D. Burkhard	Kalligtus		
15 F. Theresia	Ther., S.		
16 S. Gallus	Gallus		
42. W. 21. n. Pffngst.	20. n. Trin.		
17 S. Hedwig	Florentina		
18 M. Lukas	Lukas		
19 D. Pet. v. Alf.	Ferdinand		
20 M. Wendelin	Wendel.		
21 D. Ursula	Ursula		
22 F. Kordula	Kordula		
23 S. Joh. v. K.	Severin		
43. W. 22. n. Pffngst.	21. n. Trin.		
24 S. Raphael	Salome		
25 M. Crispinus	Wilhelm		
26 D. Evaristus	Amandus		
27 M. Sabina	Sabina		
28 D. Simon u. Jud.	Sim., Jud.		
29 F. Narzissus	Narzissus		
30 S. Serapion	Hartmann		
44. W. 23. n. Pffngst.	Reformat.		
31 S. Wolfgang	Wolfgang		

Katholisch	Protestant.	☾	Evangeliën.
1 M. Eligius	Longinus		Kath.: Bist du, der da kommen soll? Matth. 11.
2 D. Bibiana	Aurelia		49. Prot.: Die Zukunft des Herrn. Luf. 21.
3 F. Franz Xaver	Kasian		Kath.: Das Zeugnis Johannis d. Tauf.
4 S. Barbara	Barbara		Joh. 1. Ep. Pbil. 4.
49. W. 2. Advent	2. Advent		50. Prot.: Bist du, der da ic. Matth. 11.
5 S. Sabas	Abigail		Kath.: Bereitet den Weg des Herrn.
6 M. Nikolaus	Nikolaus		Luf. 3. Ep. 1. Kor. 4.
7 D. Ambrosius	Agathon		51. Prot.: Das Zeugnis Johannis d. Tauf.
8 M. Mar. Empf.	Martin		Joh. 1. Ep. Pbil. 4.
9 D. Leotadia	Joachim		Kath.: Die Anbet. der Hirten. Luf. 2.
10 F. Melchiades	Judith		52. Prot.: Die Anbet. der Hirten. Luf. 2.
11 S. Damafus	Damafus		Ep. Tit. 3.
50. W. 3. Advent	3. Advent		
12 S. Nifafius	Epimach.		
13 M. Christiania	Lucia		
14 D. Adelheid	Nifafius		
15 M. † IV. Quat.	Ignatius		
16 D. Wunibald	Ananias		
17 F. † Remesius	Bazarus		
18 S. † Christian	Wunib.		
51. W. 4. Advent	4. Advent		
19 S. Synesius	Abraham		
20 M. Lucia	Ammon		
21 D. Thomas A.	Thomas		
22 M. Demetrius	Wint. • A.		
23 D. Viktoria	Dagobert		
24 F. Adam u. Eva	Ad. u. E.		
25 S. Hl. Weibh.	1. W. • F.		
52. W. S. n. Weihn.	S. n. Weihn.		
26 S. Stephan	2. Weihn. • F.		
27 M. Johannes A.	Joh. A.		
28 D. Unsch. Kinder	Unsch. Kind.		
29 M. Thomas, G.	Jonath.		
30 D. David	David		
31 F. Schwester	Schwester		

Mondphasen.

Letztes Viertel den 2. nachmittags 5 Uhr. — Neumond den 10. vormittags 11 Uhr. — Erstes Viertel den 18. nachmittags 4 Uhr. — Vollmond den 25. nachmittags 2 Uhr.

Wetterbericht des 100jährig. Kalenders.

Den 1. und 2. sehr kalt, darauf Schnee bis zum 8.; den 9. — 14. kalt, worauf es am 15. gelinde zu schneien beginnt und bis zum 23. oft auch mit Regen vermischt, formacht; den 24. unluftig, dann kalt bis zum 29.; am 30. und 31. gelinde.

Tageslänge.

Am 5. 8 Stund. 31 Min.
" 12. 8 " 23 "
" 19. 8 " 19 "
" 26. 8 " 19 "

Kalender der Juden

vom 5680. Jahr in das 5681. Jahr der Welt.

5680.		Neumonde und Feste.	1920.	
Lebet	10.	Fasten. Belagerung Jerusf.	1.	Januar
Echebat	1.		21.	"
Adar	1.		20.	Februar
"	13.	Fasten-Esther	3.	März
"	14.	Purim v. Hamansf.	4.	"
"	15.	Schuschon-Purim	5.	"
Nisan	1.		20.	"
"	15.	Passah-Anfang* (Ostern)	3.	April
"	16.	Zweites Fest*	4.	"
"	21.	Siebentes Fest*	9.	"
"	22.	Passah-Ende*	10.	"
Ijar	1.		19.	"
"	18.	Tag-Boomer	6.	Mai
Sivan	1.		18.	"
"	6.	Wochenfest* (Pfingst)	23.	"
"	7.	Zweites Fest*	24.	"
Tham.	1.		17.	Juni
"	18.	Fasten. Tempel-Erob.	4.	Juli
Ab.	1.		16.	"
"	10.	Fasten. Tempel-Verbr.	25.	"
Elul	1.		15.	Aug.

5681.			1920.	
Tischri	1.	Neujahrsfest*	13.	Sept.
"	2.	Zweites Fest*	14.	"
"	3.	Fasten-Gedaljah	15.	"
"	10.	Veröhnungsfest (lang. Tag)*	22.	"
"	15.	Laubhüttenfest*	27.	"
"	16.	Zweites Fest*	28.	"
"	21.	Palmenfest	3.	Oktbr.
"	22.	Verf. od. Laubhütten-Ende*	4.	"
"	23.	Gesetzesfreude*	5.	"
March.	1.		13.	"
Kislev	1.		12.	Nov.
"	25.	Tempelweihe	6.	Dez.
Tebet	1.		12.	"
"	10.	Fasten. Belag. Jerusf.	21.	"

(Die mit * bezeichneten Festtage werden streng gefeiert.)

Die vier Jahreszeiten.

Der Frühling beginnt mit dem Eintritt der Sonne in das Zeichen des Widbers (♈) am 20. März abends 11 Uhr. Die Sonne befindet sich im Äquator. Tag und Nacht gleich.

Der Sommer beginnt mit dem Eintritt der Sonne in das Zeichen des Krebses (♋) am 21. Juni nachm. 7 Uhr. Die Sonne hat ihren höchsten Stand. Längster Tag und kürzeste Nacht.

Der Herbst beginnt mit dem Eintritt der Sonne in das Zeichen der Waage (♎) am 23. Sept. vorm. 9 Uhr. Die Sonne befindet sich wieder im Äquator. Tag und Nacht gleich.

Der Winter beginnt mit dem Eintritt der Sonne in das Zeichen des Steinbocks (♏) am 22. Dezember morgens 4 Uhr. Die Sonne hat ihren tiefsten Stand erreicht. Kürzester Tag und längste Nacht.

Sonnen- und Mondfinsternisse im Jahre 1920.

Im Jahre 1920 werden zwei Sonnen- und zwei Mondfinsternisse stattfinden, von denen in unseren Gegenden die erste Mondfinsternis und die zweite Sonnenfinsternis sichtbar sein werden.

1. Totale Mondfinsternis am 3. Mai.

Beginn der Finsternis um 1 Uhr 1 Min. morgens und Ende derselben um 4 Uhr 41 morgens.

2. Partielle Sonnenfinsternis am 18. Mai.

Anfang der Finsternis überhaupt um 5 Uhr 17 Min. morgens. Ende derselben überhaupt um 9 Uhr 13 Min. morgens.

3. Totale Mondfinsternis am 27. Oktober.

Beginn der Finsternis um 1 Uhr 26 Min. nachm. und Ende derselben um 4 Uhr 57 Min.

4. Partielle Sonnenfinsternis am 10. November.

Beginn der Finsternis überhaupt um 2 Uhr 47 Min. nachm. Ende derselben um 6 Uhr 57 Min.

Jahresregent ist für 1920 die Venus. Venusjahre sind, wenn man alles zusammenfaßt, mehr feucht als trocken, dabei schwül und ziemlich warm.

S.-N. 8.20. S.-U. 4.44.

Donnerstag 1.

Tagest. 8 St. 25 Min.

1-366

Neujahr.

S.-N. 8.20. S.-U. 4.46.

Freitag 2.

Tagest. 8 St. 26 Min.

2-365

S.-N. 8.20. S.-U. 4.46.

Samstag 3.

Tagest. 8 St. 27 Min.

3-364

S.-N. 8.20. S.-U. 4.47.

Sonntag 4.

Tagest. 8 St. 28 Min.

4-363

S.=M. 8.20. S.=N. 4.48.

Montag 5.

Tagesl. 8 St. 29 Min.

6-362

☾ Vollmond 10 Uhr abends.

S.=M. 8.19. S.=N. 4.49.

Dienstag 6.

Tagesl. 8 St. 30 Min.

6-361

51. 3 König.

S.=M. 8.19. S.=N. 4.50.

Mittwoch 7.

Tagesl. 8 St. 31 Min.

7-360

S.=M. 8.19. S.=N. 4.52.

Donnerstag 8.

Tagesl. 8 St. 32 Min.

8-359

age.

Zagebl. v. St. 11

Zagebl. v. St. 11

Zagebl. v. St. 11

Zagebl. v. St. 11

S.M. 8.18. 8

S.M. 8.18. 8

S.M. 8.18. 8

S.M. 8.18. 8

S.=M. 8.19. S.=U. 4.53.

Freitag 9.
9-353

Tagebl. 8 St. 33 Min.

S.=M. 8.18. S.=U. 4.54.

Samstag 10.
10-357

Tagebl. 8 St. 34 Min.

S.=M. 8.18. S.=U. 4.56.

Sonntag 11.
11-356

Tagebl. 8 St. 36 Min.

S.=M. 8.18. S.=U. 4.57.

Montag 12.
12-355

Tagebl. 8 St. 38 Min.

S.-N. 8.18. S.-U. 4.58.

Dienstag 13.
13-354

Tagesl. 8 St. 40 Min.

☾ Letztes Viertel 1 Uhr morgens.

S.-N. 8.17. S.-U. 4.50.

Mittwoch 14.
14-353

Tagesl. 8 St. 42 Min.

S.-N. 8.17. S.-U. 5.00.

Donnerstag 15.
15-352

Tagesl. 8 St. 44 Min.

S.-N. 8.16. S.-U. 5.2.

Freitag 16.
16-351

Tagesl. 8 St. 46 Min.

age.

Zagef. s. Bl. 1

Zagef. s. Bl. 1

Zagef. s. Bl. 1

Zagef. s. Bl. 1

S. 11. S. 12

S. 13. S. 14

S. 15. S. 16

S. 17. S. 18

Januar 1920, 31 Tage!

25

S.-N. 8.15 S.-U. 5.04.

Samstag 17.
17-350

Tagesl. 8 St. 48 Min

S.-N. 8.14. S.-U. 5.05.

Sonntag 18.
18-349

Tagesl. 8 St. 50 Min.

S.-N. 8.14. S.-U. 5.05.

Montag 19.
19-348

Tagesl. 8 St. 52 Min.

S.-N. 8.13. S.-U. 5.08.

Dienstag 20.
20-347

Tagesl. 8 St. 55 Min.

S. = M. 8.12. S. = U. 5.10. **Mittwoch 21.** Tagesl. 8 St 58 Min.
21—346

● Neumond 6 Uhr vormittags.

S. = M. 8.11. S. = U. 5.12. **Donnerstag 22.** Tagesl. 9 St. — Min.
22—345

S. = M. 8.10. S. = U. 5.13. **Freitag 23.** Tagesl. 9 St. 2 Min.
23—344

S. = M. 8.9. S. = U. 5.14. **Samstag 24.** Tagesl. 9 St. 4 Min.
24—343

S. 11. S. 12

S. 11. S. 12

S. 11. S. 12

S. 11. S. 12

S. 11. S. 12

S. N. 8.8. S. U. 5.16.

Sonntag 25.
25—342

Tagesl. 9 St. 7 Min.

S. N. 8.6. S. U. 5.18.

Montag 26.
26—341

Tagesl. 9 St. 10 Min.

S. N. 8.6. S. U. 5.19.

Dienstag 27.
27—340

Tagesl. 9 St. 12 Min.

S. N. 8.5. S. U. 5.20.

Mittwoch 28.
28—339

Tagesl. 9 St. 15 Min.

) Erstes Viertel 5 Uhr nachmittags.

S.-N. 8.4. S.-N. 5.21.

Donnerstag 29.
29—328

Tagesl. 9 St. 17 Min.

S.-N. 8.8 S.-N. 5.23.

Freitag 30.
30—337

Tagesl. 9 St. 20 Min.

S.-N. 8.2. S.-N. 5.24.

Samstag 31.
31—336

Tagesl. 9 St. 23 Min.

S. 11. E. 1

S. 12. E. 1

S. 13. E. 1

S. 14. E. 1

© Bolmer

Boisfort

S. = N. 8. 0. S. = U. 5. 26.

Sonntag 1.
32—335

Tagesl. 9 St. 26 Min.

S. = N. 7. 58. S. = U. 5. 28.

Montag 2.
33—334

Tagesl. 9 St. 29 Min.

S. = N. 7. 56. S. = U. 5. 30.

Dienstag 3.
34—333

Tagesl. 9 St. 32 Min.

S. = N. 7. 55. S. = U. 5. 31.

Mittwoch 4.
35—332

Tagesl. 9 St. 36 Min.

☉ Vollmond 10 Uhr vormittags.

S.-N. 7.54. S.-U. 5.33. **Donnerstag 5.** Tagesl. 9 St. 39 Min.
36—331

S.-N. 7.52. S.-U. 5.35. **Freitag 6.** Tagesl. 9 St. 42 Min.
37—330

S.-N. 7.50. S.-U. 5.36. **Samstag 7.** Tagesl. 9 St. 45 Min.
38—329

S.-N. 7.49. S.-U. 5.38. **Sonntag 8.** Tagesl. 9 St. 48 Min.
39—328

Inge.

35

Zagefl. v. B. 1

Zagefl. v. B. 1

Zagefl. v. B. 1

Zagefl. v. B. 1

3*

3. 11. 1. 1. 1. 1.

3. 11. 1. 1. 1. 1.

3. 11. 1. 1. 1. 1.

C. 11. 1. 1. 1. 1.

3. 11. 1. 1. 1. 1.

S.-N. 7.48. S.-U. 5.40.

Montag 9.
40-327

Tagest. 9 St. 51 Min.

S.-N. 7.47. S.-U. 5.41.

Dienstag 10.
41-326

Tagest. 9 St. 54 Min.

S.-N. 7.46. S.-U. 5.42.

Mittwoch 11.
42-325

Tagest. 9 St. 57 Min.

C Letztes Viertel 10 Uhr abends.

S.-N. 7.44. S.-U. 5.44.

Donnerstag 12.
43-324

Tagest. 10 St. — Min.

S. N. 7.42. S. N. 5.45.

Freitag 13.
44—323

Tagesl. 10 St. 3 Min.

S. N. 7.46. S. N. 5.47.

Samstag 14.
45—322

Tagesl. 10 St. 6 Min.

S. N. 7.38. S. N. 5.49.

Sonntag 15.
46—321

Tagesl. 10 St. 10 Min.

S. N. 7.37. S. N. 5.51.

Montag 16.
47—320

Tagesl. 10 St. 14 Min.

Tage.

39

Zagefl. v. B.

Zagefl. v. B.

Zagefl. 10 St. 11

Zagefl. 10 St. 11

S. 1. 1. 1. S. 11.

S. 1. 1. 1. S. 11. 6

S. 1. 1. 1. S. 11. 6

• Hermann 11

S. 1. 1. 1. S. 11.

S.-N. 7.35. S.-U. 5.52.

Dienstag 17.
48—319

Tagesl. 10 St. 18 Min.

S.-N. 7.33. S.-U. 5.54.

Mittwoch 18.
49—318

Tagesl. 10 St. 21 Min.

S.-N. 7.31. S.-U. 5.56.

Donnerstag 19.
50—317

Tagesl. 10 St. 24 Min.

● Neumond 11 Uhr abends.

S.-N. 7.29. S.-U. 5.57.

Freitag 20.
51—316

Tagesl. 10 St. 29 Min.

S.-N. 7.28. S.-U. 5 59.

Samstag 21.
52—315

Tagesl. 10 St. 32 Min.

S.-N. 7.26. S.-U. 6.0.

Sonntag 22.
53—314

Tagesl. 10 St. 35 Min.

S.-N. 7.25. S.-U. 6.2.

Montag 23.
54—318

Tagesl. 10 St. 38 Min.

S.-N. 7.24. S.-U. 6 3.

Dienstag 24.
55—312

Tagesl. 10 St. 40 Min.

Tage.

Zagefl. 10 Bl. u. 1

Zagefl. 10 Bl. u. 1

Zagefl. 10 Bl. u. 1

Zagefl. 10 Bl. u. 1

S. 1. 1. 1. S. 1. 1. 1.

S. 1. 1. 1. S. 1. 1. 1.

S. 1. 1. 1. S. 1. 1. 1.

3. 1. 1. 1. 1. 1.

S. 1. 1. 1. S. 1. 1. 1.

S.=N. 7.22. S.=U. 6.4.

Mittwoch 25.
56—811

Tagebl. 10 St. 42 Min.

S.=N. 7.20. S.=U. 6.5.

Donnerstag 26.
57—810

Tagebl. 10 St. 45 Min.

S.=N. 7.18. S.=U. 6.7.

Freitag 27.
58—809

Tagebl. 10 St. 48 Min.

⌋ Erstes Viertel 1 Uhr morgens.

S.=N. 7.16. S.=U. 6.8.

Samstag 28.
59—808

Tagebl. 10 St. 50 Min.

S.-N. 7.17. S.-N. 6.9.

Sonntag 29.
60—307

Tagesst. 10 St. 54 Min.

agt.

47

S. 7.14. S. 10.

S. 7.11. S. 10. 6.10.

S. 7.10. S. 10. 6.10.

S. 7.1. S. 10. 6.10.

© Holmsted 10 100

Verleger (Verfasser)

S.-N. 7.14. S.-U. 6.10.

Montag 1.
61—806

Tagesl. 10 St. 57 Min.

S.-N. 7.12. S.-U. 6.12.

Dienstag 2.
62—305

Tagesl. 11 St. — Min.

S.-N. 7.10. S.-U. 6.14.

Mittwoch 3.
63—804

Tagesl. 11 St. 4 Min.

S.-N. 7.7. S.-U. 6.16.

Donnerstag 4.
64—303

Tagesl. 11 St. 8 Min.

☉ Vollmond 10 Uhr abends.

S. N. 7.5. S. U. 6.18.	Freitag 5. 65—302	Tagest. 11 St. 12 Min.
S. N. 7.3. S. U. 6.19.	Samstag 6. 66—301	Tagest. 11 St. 16 Min.
S. N. 7.1. S. U. 6.20.	Sonntag 7. 67—300	Tagest. 11 St. 20 Min.
S. N. 6.59. S. U. 6.22.	Montag 8. 68—299	Tagest. 11 St. 23 Min.

S.-N. 6.57. S.-N. 6.24.

Dienstag 9.
69—258

Tagesl. 11 St. 26 Min.

S.-N. 6.55. S.-N. 6.25.

Mittwoch 10.
70—297

Tagesl. 11 St. 30 Min.

S.-N. 6.53. S.-N. 6.26.

Donnerstag 11.
71—296

Tagesl. 11 St. 34 Min.

S.-N. 6.51. S.-N. 6.27.

Freitag 12.
72—296

Tagesl. 11 St. 38 Min.

C Letztes Viertel 7 Uhr abends.

S. N. 6.49. S. U. 6.29.

Samstag 13.
73—294

Tagesl. 11 St. 42 Min.

S. N. 6.47. S. U. 6.31.

Sonntag 14.
74—293

Tagesl. 11 St. 46 Min.

S. N. 6.46 S. U. 6.32.

Montag 15.
75—292

Tagesl. 11 St. 51 Min.

S. N. 6.43. S. U. 5.30.

Dienstag 16.
76—291

Tagesl. 11 St. 33 Min.

Tage.

Zugst. II B.

Zugst. II B.

Zugst. II B.

Zugst. II B.

S. 1. 4. 11. S. 11

S. 1. 4. 11. S. 11

S. 1. 4. 11. S. 11

S. 1. 4. 11. S. 11

Hammer 12

S.-N. 6.41. S.-U. 6.36.

Mittwoch 17.
77—290

Tagesl. 11 St. 54 Min.

S.-N. 6.39. S.-U. 6.37.

Donnerstag 18.
78—289

Tagesl. 11 St. 56 Min.

S.-N. 6.37. S.-U. 6.36.

Freitag 19.
79—288

Tagesl. 12 St. — Min.

S.-N. 6.35. S.-U. 6.39

Samstag 20.
80—287

Tagesl. 12 St. 4 Min.

● Neumond 12 Uhr mittags.

S.-N. 6.33. S.-N. 6.41.

Sonntag 21.
81-286

Tagesl. 12 St. 8 Min.

S.-N. 6.31. S.-N. 6.43.

Montag 22.
82-286

Tagesl. 12 St. 12 Min.

S.-N. 6.29. S.-N. 6.44.

Dienstag 23.
83-284

Tagesl. 12 St. 15 Min.

S.-N. 6.27. S.-N. 6.45.

Mittwoch 24.
84-285

Tagesl. 12 St. 18 Min.

age

Zapf. 12 Bl.

Zapf. 12 Bl.

Zapf. 12 Bl.

Zapf. 12 Bl.

S. 1. 1. 1. 1. 1.

S. 1. 1. 1. 1. 1.

S. 1. 1. 1. 1. 1.

S. 1. 1. 1. 1. 1.

S. 1. 1. 1. 1. 1.

S.-N. 6.25. S.-N. 6.46. ☿ Donnerstag 25. Tagesl. 12 St. 22 Min.
85—282

S.-N. 6.23. S.-N. 6.48. ♀ Freitag 26. Tagesl. 12 St. 26 Min.
86—281

S.-N. 6.21. S.-N. 6.49. ♀ Samstag 27. Tagesl. 12 St. 30 Min.
87—280
D Erstes Viertel 8 Uhr vormittags.

S.-N. 6.19. S.-N. 6.51. ☼ Sonntag 28. Tagesl. 12 St. 33 Min.
88—279

S.-M. 6.17. S.-U. 6.52.

Montag 29.
89-278

Tagesf. 2 St. 36 Min.

S.-M. 6.15. S.-U. 6.54.

Dienstag 30.
90-277

Tagesf. 12 St. 39 Min.

S.-M. 6.13. S.-U. 6.55.

Mittwoch 31.
91-276

Tagesf. 12 St. 42 Min.

84.

Zugel. 10 Bl.

Zugel. 11 Bl.

Zugel. 12 Bl.

S. 11. S. 12.

S. 13. S. 14.

S. 15. S. 16.

§ 17. § 18.

S. 19. S. 20.

anderer Teil

S.-N. 6.11. S.-U. 6.56.

Donnerstag 1.
92—275

Tagesl. 12 St. 45 Min.

Gründonnerstag.

S.-N. 6.9. S.-U. 6.58.

Freitag 2.
93—274

Tagesl. 12 St. 48 Min.

Karfreitag.

S.-N. 6.7. S.-U. 6.59.

Samstag 3.
94—273

Tagesl. 12 St. 51 Min.

☾ Vollmond 12 Uhr mittags.

S.-N. 6.5. S.-U. 7.0.

Sonntag 4.
95—272
Ostersonntag.

Tagesl. 12 St. 55 Min.

S.-N. 6.3. S.-N. 7.2.

Montag 5.

Tagesl. 12 St. 69 Min.

96-271

Ostermontag.

S.-N. 6.1. S.-N. 7.4.

Dienstag 6.

Tagesl. 13 St. 2 Min.

97-270

S.-N. 5.59. S.-N. 7.5

Mittwoch 7.

Tagesl. 13 St. 6 Min.

98-269

S.-N. 5.57. S.-N. 7.6

Donnerstag 8.

Tagesl. 13 St. 9 Min.

99-268

age.

Zagel. 10 B. 1

Zagel. 10 B. 1

Zagel. 10 B. 1

Zagel. 10 B. 1

1. H. 1. 1. B. 1. 1. 1.

1. H. 1. 1. B. 1. 1. 1.

1. H. 1. 1. B. 1. 1. 1.

C. 1. 1. 1. 1. 1. 1.

1. H. 1. 1. B. 1. 1. 1.

S.-N. 5.55. S.-U. 7.8.

Freitag 9.
100—267

Tagesl. 13 St. 12 Min.

S.-N. 6.53. S.-U. 7.9.

Samstag 10.
101—266

Tagesl. 13 St. 15 Min.

S.-N. 5.51. S.-U. 7.11.

Sonntag 11.
102—265

Tagesl. 13 St. 19 Min.

C Letztes Viertel 2 Uhr nachmittags.

S.-N. 5.49. S.-U. 7.12.

Montag 12.
103—264

Tagesl. 13 St. 3 Min.

S.-M. 5.47. S.-ll. 7.14.

Dienstag 13.
104—263

Tagesl. 13 St. 27 Min.

S.-M. 5.45. S.-ll. 7.15.

Mittwoch 14.
105—262

Tagesl. 13 St. 30 Min.

S.-M. 5.43. S.-ll. 7.17.

Donnerstag 15.
106—261

Tagesl. 13 St. 33 Min.

S.-M. 5.41. S.-ll. 7.18.

Freitag 16.
107—260

Tagesl. 13 St. 36 Min.

oge.

Zugst. 11 St. 11

Zugst. 11 St. 11

Zugst. 11 St. 11

Zugst. 11 St. 11

P. 1. 1. 1. 1. 1. 1.

P. 1. 1. 1. 1. 1. 1.

• Stenoch 11 111

P. 1. 1. 1. 1. 1. 1.

P. 1. 1. 1. 1. 1. 1.

S.-N. 5.39. S.-U. 7.19.

Samstag 17.
108—269

Tagebl. 13 St. 39 Min

S.-N. 5.37. S.-U. 7.21.

Sonntag 18.
109—268

Tagebl. 13 St. 43 Min.

● Neumond 11 Uhr abends.

S.-N. 5.36. S.-U. 7.22.

Montag 19.
110—267

Tagebl. 13 St. 47 Min

S.-N. 5.34. S.-U. 7.23.

Dienstag 20.
111—266

Tagebl. 13 St. 50 Min.

S.=M. 5.32. S.=U. 7.25.

Mittwoch 21.
112—255

Tagesl. 13 St. 53 Min.

S.=M. 5.30. S.=U. 7.27.

Donnerstag 22.
113—254

Tagesl. 13 St. 56 Min.

S.=M. 5.29. S.=U. 7.28.

Freitag 23.
114—253

Tagesl. 13 St. 59 Min.

S.=M. 5.27. S.=U. 7.29.

Samstag 24.
115—252

Tagesl. 14 St. 1 Min.

Zage.

Zage. 13 B.

Zage. 13 B.

Zage. 13 B.

Zage. 14 B.

18. 1. 18. 8. 10. 7. 18.

1) 18. 1. 18. 8. 10. 7. 18.

18. 1. 18. 8. 10. 7. 18.

18. 1. 18. 8. 10. 7. 18.

18. 1. 18. 8. 10. 7. 18.

S. N. 5.25. S. N. 7.31.

Sonntag 25.
116—251

Tagebl. 14 St. 5 Min.

⌋ Erstes Viertel 2 Uhr nachmittags.

S. N. 5.23. S. N. 7.32.

Montag 26.
117—260

Tagebl. 14 St. 9 Min.

S. N. 5.21. S. N. 7.33.

Dienstag 27.
118—249

Tagebl. 14 St. 13 Min.

S. N. 5.19. S. N. 7.35.

Mittwoch 28.
119—248

Tagebl. 14 St. 16 Min.

S.=M. 5.17. S.=U. 7.36.

Donnerstag 29.
120—247

Tagesst. 14 St. 19 Min.

S.=M. 5.16. S.=U. 7.37.

Freitag 30.
121—246

Tagesst. 14 St. 21 Min.

Zage.

Zage. in B.

79

Zage. in B.

18 11. B.-H. 7. 10.

18 11. B.-H. 7. 41.

18 11. B.-H. 7. 41.

18 11. B.-H. 7. 41.

18 11. B.-H. 7. 41.

18 11. B.-H. 7. 41.

S.-N. 5.14. S.-U. 7.39.

Samstag 1.
122—245

Tagesl. 14 St. 24 Min.

S.-N. 5.12. S.-U. 7.41.

Sonntag 2.
123—244

Tagesl. 14 St. 28 Min.

S.-N. 5.11. S.-U. 7.42.

Montag 3.
124—243

Tagesl. 14 St. 32 Min.

☉ Vollmond 3 Uhr morgens.

S.-N. 5.9. S.-U. 7.43.

Dienstag 4.
125—242

Tagesl. 14 St. 35 Min.

S.-N. 5.7. S.-N. 7.45.

Mittwoch 5.
126—241

Tagesl. 14 St. 38 Min.

S.-N. 5.5. S.-N. 7.46.

Donnerstag 6.
127—240

Tagesl. 14 St. 41 Min.

S.-N. 5.4. S.-N. 7.48.

Freitag 7.
128—239

Tagesl. 14 St. 44 Min.

S.-N. 5.3. S.-N. 7.49.

Samstag 8.
129—238

Tagesl. 14 St. 47 Min.

18. 11. E. 11. 7

18. 11. E. 11. 7. 11.

18. 11. E. 11. 7. 11.

C. 11. 11. 7. 11.

18. 11. E. 11. 7. 11.

S.-N. 5.1. S.-U. 7.51.

Sonntag 9.
180—237

Tagebl. 14 St. 50 Min.

S.-N. 5.0. S.-U. 7.52.

Montag 10.
181—236

Tagebl. 14 St. 53 Min.

S.-N. 4.59. S.-U. 7.53.

Dienstag 11.
182—235

Tagebl. 14 St. 55 Min.

C Letztes Viertel 7 Uhr vormittags.

S.-N. 4.57. S.-U. 7.55.

Mittwoch 12.
183—234

Tagebl. 14 St. 58 Min.

S.-N. 4.55. S.-N. 7.56.

Donnerstag 13.

Tagesl. 15 St. 1 Min.

134—233

Christi Himmelfahrt.

S.-N. 4.54. S.-N. 7.57.

Freitag 14.

Tagesl. 15 St. 4 Min.

135—232

S.-N. 4.53. S.-N. 7.58.

Samstag 15.

Tagesl. 15 St. 7 Min.

136—231

S.-N. 4.52. S.-N. 8.0.

Sonntag 16.

Tagesl. 15 St. 9 Min.

137—230

Zoge.

13. Zogel. u. B.

ahrt.

Zogel. u. B.

Zogel. u. B.

Zogel. u. B.

87

St. A. B. N. S. A.

St. A. B. N. S. A.

St. A. B. N. S. A.

St. A. B. N. S. A.

St. A. B. N. S. A.

S.-N. 4.50. S.-U. 8.1.

Montag 17.
138—229

Tagesl. 15 St. 11 Min.

S.-N. 4.49. S.-U. 8.2.

Dienstag 18.
139—228

Tagesl. 15 St 13 Min.

☾ Neumond 7 Uhr vormittags.

S.-N. 4.48. S.-U. 8.3.

Mittwoch 19.
140—227

Tagesl. 15 S 15 Min.

S.-N. 4.47. S.-U. 8.4.

Donnerstag 20.
141—226

Tagesl. 15 S 17 Min.

S.-N. 4.46. S.-N. 8.6.

Freitag 21.
142—225

Tagesl. 15 St. 19 Min.

S.-N. 4.45. S.-N. 8.7.

Samstag 22.
143—224

Tagesl. 15 St. 21 Min.

S.-N. 4.43. S.-N. 8.8.

Sonntag 23.
144—223

Tagesl. 15 St. 24 Min.

Pfingstsonntag.

S.-N. 4.42. S.-N. 8.10.

Montag 24.
145—222

Tagesl. 15 St. 27 Min.

Pfingstmontag.

D Erstes Viertel 10 Uhr abends.

Zeige.

Zeigk. in B. 1

Zeigk. in B. 1

Zeigk. in B. 1

Zeigk. in B. 1

E. H. A. S. E. H.

E. H. A. S. E. H. S. H.

E. H. A. S. E. H. S. H.

E. H. A. S. E. H. S. H.

S.-N. 4.51. S.-U. 8.11.

Dienstag 25.
146—221

Tagesl. 15 St. 30 Min.

S.-N. 4.40. S.-U. 8.12.

Mittwoch 26.
147—220

Tagesl. 15 St. 32 Min.

S.-N. 4.38. S.-U. 8.13.

Donnerstag 27.
148—219

Tagesl. 15 St. 34 Min.

S.-N. 4.38. S.-U. 8.14.

Freitag 28.
149—218

Tagesl. 15 St. 36 Min.

S.=N. 4.37. S.=N. 8.15.

Samstag 29.
150—217

Tagesl. 15 St. 38 Min.

S.=N. 4.37. S.=N. 8.16.

Sonntag 30.
151—216

Tagesl. 15 St. 40 Min.

S.=N. 4.36. S.=N. 8.17.

Montag 31.
152—215

Tagesl. 15 St. 42 Min.

...
Zugst. in B. 1.
Zugst. in B. 1.
Zugst. in B. 1.

1.1. 1.1. 1.1.

1.1. 1.1. 1.1.

1.1. 1.1. 1.1.

1.1. 1.1. 1.1.

1.1. 1.1. 1.1.

1.1. 1.1. 1.1.

S.-N. 4.36. S.-N. 8.18.¹/₂ **Dienstag 1.** Tagesl. 15 St. 43 Min.
153—214

☉ Vollmond 6 Uhr abends.

S.-N. 4.35. S.-N. 8.19. **Mittwoch 2.** Tagesl. 15 St. 44 Min.
154—218

S.-N. 4.34. S.-N. 8.19. **Donnerstag 3.** Tagesl. 15 St. 45 Min.
155—212
 Fronleichnam.

S.-N. 4.34. S.-N. 8.20 **Freitag 4.** Tagesl. 15 St. 46 Min.
156—211

S.-N. 4.33. S.-U. 8.21.

Samstag 5.
157—210

Tagesl. 15 St. 48 Min.

S.-N. 4.32. S.-U. 8.22.

Sonntag 6.
158—209

Tagesl. 15 St. 49 Min.

S.-N. 4.32. S.-U. 8.23.

Montag 7.
159—208

Tagesl. 15 St. 50 Min.

S.-N. 4.31. S.-U. 8.24.

Dienstag 8.
160—207

Tagesl. 15 St. 53 Min.

age.

Zapfl. in B. 1

Zapfl. in B. 1

Zapfl. in B. 1

Zapfl. in B. 1

3
H. L. E. M. S. M.
(Original ...)

H. L. E. M. S. M.

H. L. E. M. S. M.

H. L. E. M. S. M.

S.-N. 4.31. S.-U. 8.24.

Mittwoch 9.
161—206

Tagesl. 15 St. 54 Min.

C Letztes Viertel 8 Uhr abends.

S.-N. 4.31. S.-U. 8.25.

Donnerstag 10.
162—206

Tagesl. 15 St. 54 Min.

S.-N. 4.31. S.-U. 8.25.

Freitag 11.
163—204

Tagesl. 15 St. 54 Min.

S.-N. 4.31. S.-U. 8.26.

Samstag 12.
164—203

Tagesl. 15 St. 55 Min.

S. N. 4.30. S. U. 8.27.

Sonntag 13.
165—202

Tagesl. 15 St. 56 Min.

S. N. 4.30. S. U. 8.27.

Montag 14.
166—201

Tagesl. 15 St. 57 Min.

S. N. 4.30. S. U. 8.28.

Dienstag 15.
167—200

Tagesl. 15 St. 58 Min.

S. N. 4.30. S. U. 8.28.

Mittwoch 16.
168—199

Tagesl. 15 St. 58 Min.

● Neumond 3 Uhr nachmittags.

Zage.

103

Zagefl. 12 B. 11

Zagefl. 12 B. 11

Zagefl. 12 B. 11

Zagefl. 12 B. 11

1. AN. E. H. 1. 1. 1.

1. AN. E. H. 1. 1. 1.

1. AN. E. H. 1. 1. 1.

1. AN. E. H. 1. 1. 1.

S.-N. 4.30. S.-N. 8.29.

Donnerstag 17.
169—198

Tagest. 15 St. 59 Min.

S.-N. 4.30. S.-N. 8.29.

Freitag 18.
170—197

Tagest. 15 St. 59 Min.

S.-N. 4.30. S.-N. 8.30.

Samstag 19.
171—196

Tagest. 16 St. — Min.

S.-N. 4.30. S.-N. 8.30.

Sonntag 20.
172—195

Tagest. 16 St. — Min.

S.-N. 4.30. S.-N. 8.30.

Montag 21.
173—194

Tagesl. 16 St. — Min.

S.-N. 4.30. S.-N. 8.31.

Dienstag 22.
174—193

Tagesl. 16 St. 1 Min.

S.-N. 4.30. S.-N. 8.31.

Mittwoch 23.
175—192

Tagesl. 16 St. 1 Min.

) Erstes Viertel 8 Uhr vormittags.

S.-N. 4.30. S.-N. 8.31

Donnerstag 24.
176—191

Tagesl. 16 St. 1 Min.

age.

Zapfl. u. B. -

Zapfl. u. B.

Zapfl. u. B.

Zapfl. u. B.

... E. O. S. A. I.

... E. O. S. A. I.

... E. O. S. A. I.

... E. O. S. A. I.

S.-N. 4.31. S.-U. 8.31.

Freitag 25.
177—180

Tagesl. 16 St. — Min.

S.-N. 4.31. S.-U. 8.31.

Samstag 26.
178—189

Tagesl. 16 St. — Min.

S.-N. 4.32. S.-U. 8.31.

Sonntag 27.
179—188

Tagesl. 15 St. 59 Min.

S.-N. 4.32. S.-U. 8.31.

Montag 28.
180—187

Tagesl. 15 St. 59 Min.

S.-N. 4 32. S.-N. 8 31.

Dienstag 29.

Tagesl. 15 St. 59 Min.

181—186

Peter und Paul.

S.-N. 4 33. S.-N. 8 30.

Mittwoch 30.

Tagesl. 15 St. 57 Min.

182—185

1) Tage.

19) Zahl. u. d. l.

20) Zahl.

21) Zahl. u. d. l.

S.-N. 4.34. S.-N. 8.30.

Donnerstag 1.
183—184

Tagesl. 15 St. 56 Min.

☉ Vollmond 10 Uhr vormittags.

S.-N. 4.34. S.-N. 8.30.

Freitag 2.
184—183

Tagesl. 15 St. 55 Min.

S.-N. 4.35. S.-N. 8.30.

Samstag 3.
185—182

Tagesl. 15 St. 55 Min.

S.-N. 4.35. S.-N. 8.30.

Sonntag 4.
186—181

Tagesl. 15 St. 54 Min.

S.-N. 4.36. S.-U. 8.29.

Montag 5.
187—180

Tagesl. 15 St. 53 Min.

S.-N. 4.37. S.-U. 8.29.

Dienstag 6.
188—179

Tagesl. 15 St. 52 Min.

S.-N. 4.38. S.-U. 8.28.

Mittwoch 7.
189—178

Tagesl. 15 St. 50 Min.

S.-N. 4.39. S.-U. 8.28.

Donnerstag 8.
190—177

Tagesl. 15 St. 49 Min.

age.

Zapfl. 11 B. 11

Zapfl. 11 B. 11

Zapfl. 11 B. 11

Zapfl. 11 B. 11

31
12. 11. 8. 11. 8. 11.

(12. 11. 8. 11. 8. 11.)

12. 11. 8. 11. 8. 11.

12. 11. 8. 11. 8. 11.

12. 11. 8. 11. 8. 11.

S.-N. 4.40. S.-N. 8.27.

Freitag 9.
191—176

Tagesl. 15 St. 47 Min.

C Letztes Viertel 6 Uhr vormittags.

S.-N. 4.41. S.-N. 8.26.

Samstag 10.
192—176

Tagesl. 15 St. 46 Min.

S.-N. 4.41. S.-N. 8.26.

Sonntag 11.
193—174

Tagesl. 15 St. 46 Min.

S.-N. 4.42. S.-N. 8.26.

Montag 12.
194—173

Tagesl. 15 St. 44 Min.

S.-N. 4.43. S.-N. 8.25.

Dienstag 13.
196—172

Tagesl. 15 St. 42 Min.

S.-N. 4.44. S.-N. 8.24.

Mittwoch 14.
196—171

Tagesl. 15 St. 40 Min.

S.-N. 4.45. S.-N. 8.23.

Donnerstag 15.
197—170

Tagesl. 15 St. 38 Min.

● Neumond 9 Uhr abends.

S.-N. 4.46. S.-N. 8.23.

Freitag 16.
198—169

Tagesl. 15 St. 37 Min.

Tage.

Zugkl. 13 B. 1

Zugkl. 13 B. 1

Zugkl. 13 B. 1

Zugkl. 13 B. 1

S.-N. 4.47. S.-U. 8.22.

Samstag 17.
199—168

Tagebl. 15 St. 35 Min.

S.-N. 4.48. S.-U. 8.21.

Sonntag 18.
200—167

Tagebl. 15 St. 33 Min.

S.-N. 4.49. S.-U. 8.20.

Montag 19.
201—166

Tagebl. 15 St. 31 Min.

S.-N. 4.50. S.-U. 8.19.

Dienstag 20.
202—165

Tagebl. 15 St. 29 Min.

S.=N. 4.51. S.=N. 8.18.

Mittwoch 21.
203—164

Tagesst. 15 St. 27 Min.

S.=N. 4.52. S.=N. 8.18.

Donnerstag 22.
204—163

Tagesst. 15 St. 24 Min.

) Erstes Viertel 8 Uhr abends.

S.=N. 4.53. S.=N. 8.17.

Freitag 23.
205—162

Tagesst. 15 St. 22 Min.

S.=N. 4.54. S.=N. 8.18.

Samstag 24.
206—161

Tagesst. 15 St. 22 Min.

Zeig.

Zeigl. u. B. 18

123

Zeigl. u. B. 18

Zeigl. u. B. 18

Zeigl. u. B. 18

1. 1. 1. 1. 1.

1. 1. 1. 1. 1.

1. 1. 1. 1. 1.

1. 1. 1. 1. 1.

S.-N. 4.55. S.-U. 8.15.

Sonntag 25.
207—160

Tagesl. 15 St. 20 Min.

S.-N. 4.56. S.-U. 8.13.

Montag 26.
208—159

Tagesl. 15 St. 17 Min.

S.-N. 4.57. S.-U. 8.12.

Dienstag 27.
209—158

Tagesl. 15 St. 15 Min.

S.-N. 4.59. S.-U. 8.10.

Mittwoch 28.
210—157

Tagesl. 15 St. 11 Min.

S.-N. 5.1. S.-N. 8.8.

Donnerstag 29.
211 - 150

Tagesl. 15 St. 7 Min.

S.-N. 5.2. S.-N. 8.7.

Freitag 30.
212 - 155

Tagesl. 15 St. 5 Min.

☉ Vollmond 12 Uhr mitternacht.

S.-N. 5.4. S.-N. 8.6.

Samstag 31.
218 - 164

Tagesl. 15 St. 2 Min.

Page.

1. Zugel. 10 B. 10

Zugel. 10 B. 10

Zugel. 10 B. 10

S.-N. 5.5. S.-N. 8.4.

Sonntag 1.
214—153

Tagest. 15 St. 1 Min.

S.-N. 5.6. S.-N. 8.3.

Montag 2.
215—152

Tagest. 14 St. 58 Min.

S.-N. 5.8. S.-N. 8.1.

Dienstag 3.
216—151

Tagest. 14 St. 54 Min.

S.-N. 5.9. S.-N. 8.0.

Mittwoch 4.
217—150

Tagest. 14 St. 51 Min.

S.-N. 5.10. S.-N. 7.59.

Donnerstag 5.
218—149

Tagesl. 14 St. 48 Min.

S.-N. 5.11. S.-N. 7.57.

Freitag 6.
219—148

Tagesl. 14 St. 45 Min.

S.-N. 5.12. S.-N. 7.56.

Samstag 7.
220—147

Tagesl. 14 St. 42 Min.

C Letztes Viertel 2 Uhr nachmittags.

S.-N. 5.14. S.-N. 7.54.

Sonntag 8.
221—146

Tagesl. 14 St. 39 Min.

Inge.

131

Zapfl. 14 B. 11 D.

Zapfl. 14 B. 11 D.

Zapfl. 14 B. 11 D.

Zapfl. 14 B. 11 D.

9*

Mu
K. 11. S. 1. 7. 1. 1.
K. 11. S. 1. 7. 1. 1.
K. 11. S. 1. 7. 1. 1.
K. 11. S. 1. 7. 1. 1.

S.-N. 5.15. S.-U. 7.52.

Montag 9.
222—145

Tagesl. 14 St. 36 Min.

S.-N. 5.17. S.-U. 7.50.

Dienstag 10.
223—144

Tagesl. 14 St. 33 Min.

S.-N. 5.18. S.-U. 7.49.

Mittwoch 11.
224—143

Tagesl. 14 St. 31 Min.

S.-N. 5.19. S.-U. 7.47.

Donnerstag 12.
225—142

Tagesl. 14 St. 28 Min.

S.=M. 5.21. S.=U. 7.45.

Freitag 13.
226—141

Tagesl. 14 St. 25 Min.

S.=M. 5.23. S.=U. 7.43.

Samstag 14.
227—140

Tagesl. 14 St. 23 Min.

● Neumond 5 Uhr morgens.

S.=M. 5.24. S.=U. 7.42.

Sonntag 15.
228—139

Tagesl. 14 St. 20 Min.

S.=M. 5.25. S.=U. 7.40.

Montag 16.
229—138

Tagesl. 14 St. 17 Min.

Tage.

Zugk. 14 B. 10 B.

Zugk. 14 B. 10 B.

Zugk. 14 B. 10 B.

Zugk. 14 B. 10 B.

1810
1811
1812
1813
1814
1815
1816
1817
1818
1819
1820
1821
1822
1823
1824
1825
1826
1827
1828
1829
1830
1831
1832
1833
1834
1835
1836
1837
1838
1839
1840
1841
1842
1843
1844
1845
1846
1847
1848
1849
1850
1851
1852
1853
1854
1855
1856
1857
1858
1859
1860
1861
1862
1863
1864
1865
1866
1867
1868
1869
1870
1871
1872
1873
1874
1875
1876
1877
1878
1879
1880
1881
1882
1883
1884
1885
1886
1887
1888
1889
1890
1891
1892
1893
1894
1895
1896
1897
1898
1899
1900

S.-N. 5.27. S.-N. 7.38.

Dienstag 17.
230—137

Tagebl. 14 St. 13 Min.

S.-N. 5.28. S.-N. 7.37.

Mittwoch 18.
231—136

Tagebl. 14 St. 9 Min.

S.-N. 5.29. S.-N. 7.35.

Donnerstag 19.
232—135

Tagebl. 14 St. 6 Min.

S.-N. 5.31 S.-N. 7.33.

Freitag 20.
233—134

Tagebl. 14 St. 3 Min.

S.-N. 5.32. S.-U. 7.31.

Samstag 21.

Tagesl. 14 St. - Min.

234-133

D Erstes Viertel 12 Uhr mittags.

S.-N. 5.33. S.-U. 7.30.

Sonntag 22.

Tagesl. 14 St. 6 Min.

235-132

S.-N. 5.34. S.-U. 7.28.

Montag 23.

Tagesl. 14 St. 3 Min.

236-131

S.-N. 5.35. S.-U. 7.26.

Dienstag 24.

Tagesl. 14 St. - Min.

237-130

Zege.

Zege. 14 Bl. - 10

Zege. 14 Bl. 1 Bl.

Zege. 14 Bl. 1 Bl.

Zege. 14 Bl. - 10

Wu
1.1.17. E.-N. 7.14.
1.1.18. E.-N. 7.12.
1.1.19. E.-N. 7.10.
1.1.20. E.-N. 7.18.

S.-N. 5.37. S.-U. 7.24. **Mittwoch 25.** Tagesl. 13 St. 47 Min.
238—129

S.-N. 5.39. S.-U. 7.22. **Donnerstag 26.** Tagesl. 13 St. 44 Min.
239—128

S.-N. 5.40. S.-U. 7.20. **Freitag 27.** Tagesl. 13 St. 41 Min.
240—127

S.-N. 5.42. S.-U. 7.18. **Samstag 28.** Tagesl. 13 St. 38 Min.
241—126

S.-N. 5.43. S.-U. 7.16.

Sonntag 29.
242—125

Tagesl. 13 St. 35 Min.

☉ Vollmond 2 Uhr nachmittags.

S.-N. 5.44. S.-U. 7.14.

Montag 30.
243—124

Tagesl. 13 St. 31 Min.

S.-N. 5.45. S.-U. 7.18.

Dienstag 31.
244—123

Tagesl. 13 St. 27 Min.

142.

Zugst. 13 B. u. D.

Zugst. 11 B. u. D.

Zugst. 10 B. u. D.

1. I. S. H. T. A.

1. I. S. H. T. A.

1. I. S. H. T. A.

1. I. S. H. T. A.

Baden-Weilbühler

S.-N. 5.47. S.-N. 7.10.

Mittwoch 1.
245—122

Tagesst. 13 St. 23 Min.

S.-N. 5.48. S.-N. 7.8.

Donnerstag 2.
246—121

Tagesst. 13 St. 20 Min.

S.-N. 5.49. S.-N. 7.6.

Freitag 3.
247—120

Tagesst. 13 St. 17 Min.

S.-N. 5.51. S.-N. 7.4.

Samstag 4.
248—119

Tagesst. 13 St. 14 Min.

S.-N. 5.52. S.-N. 7.2.

Sonntag 5.
249—118

Tagesl. 13 St. 11 Min.

C Letztes Viertel 8 Uhr abends.

S.-N. 5.58. S.-N. 7.0.

Montag 6.
250—117

Tagesl. 13 St. 7 Min.

S.-N. 5.56. S.-N. 6.58.

Dienstag 7.
251—116

Tagesl. 13 St. 3 Min.

S.-N. 5.56. S.-N. 6.56.

Mittwoch 8.
252—115

Tagesl. 13 St. — Min.

oge.

Zagekl. 10 Bl. 1 Bl.

Zagekl. 10 Bl. 1 Bl.

Zagekl. 10 Bl. 1 Bl.

Zagekl. 11 Bl. - Bl.

1.1.1. 8.1. 6.1.

1.1.1. 8.1. 6.1.

1.1.1. 8.1. 6.1.

1.1.1. 8.1. 6.1.

Stamm 2 III

S. N. 5.58. S. N. 6.54.

Donnerstag 9.
253—114

Tagesl. 12 St. 56 Min.

S. N. 5.59. S. N. 6.52.

Freitag 10.
254—113

Tagesl. 12 St. 50 Min.

S. N. 6.0. S. N. 6.50.

Samstag 11.
255—112

Tagesl. 12 St. 50 Min.

S. N. 6.2. S. N. 6.48.

Sonntag 12.
256—111

Tagesl. 12 St. 47 Min.

● Neumond 2 Uhr nachmittags.

S.-N. 6.3. S.-N. 6.46.

Montag 13.
257—110

Tagesl. 12 St. 44 Min.

S.-N. 6.4. S.-N. 6.44.

Dienstag 14.
258—109

Tagesl. 12 St. 40 Min.

S.-N. 6.6. S.-N. 6.42.

Mittwoch 15.
259—108

Tagesl. 12 St. 36 Min.

~~Gerichtsferien-Ende.~~

S.-N. 6.7. S.-N. 6.40.

Donnerstag 16.
260—107

Tagesl. 12 St. 32 Min.

Tage.

Tagekl. 11 Bl. 41 Bl.

Tagekl. 11 Bl. 41 Bl.

Tagekl. 11 Bl. 41 Bl.

Tagekl. 11 Bl. 41 Bl.

151

A. 10. S. 11. 6. 20.

A. 10. S. 11. 6. 20.

A. 11. S. 11. 6. 20.

A. 11. S. 11. 6. 20.

) 1868 Blätter 6 1

S. N. 6.8. S. U. 6.38.

Freitag 17.
261—106

Tagesl. 12 St. 28 Min.

S. N. 6.10. S. U. 6.35.

Samstag 18.
262—105

Tagesl. 12 St. 24 Min.

S. N. 6.11. S. U. 6.33.

Sonntag 19.
263—104

Tagesl. 12 St. 20 Min.

S. N. 6.12. S. U. 6.31.

Montag 20.
264—103

Tagesl. 12 St. 17 Min.

) Erstes Viertel 6 Uhr morgens.

S. N. 6.14. S. U. 6.29.

Dienstag 21.
265—102

Tagesl. 12 St. 14 Min.

S. N. 6.16. S. U. 6.27.

Mittwoch 22.
266—101

Tagesl. 12 St. 11 Min.

S. N. 6.17. S. U. 6.25.

Donnerstag 23.
267—100

Tagesl. 12 St. 7 Min.

S. N. 6.18. S. U. 6.23.

Freitag 24.
268—99

Tagesl. 11 St. 4 Min.

Tage.

Tagel. 12 St. 14 St.

Tagel. 12 St. 14 St.

Tagel. 12 St. 14 St.

Tagel. 12 St. 14 St.

155

S.-N. 6.20. S.-N. 6.21.

Samstag 25.
269—98

Tagesl. 12 St. — Min.

S.-N. 6.22. S.-N. 6.19.

Sonntag 26.
270—97

Tagesl. 11 St. 57 Min.

S.-N. 6.23. S.-N. 6.17.

Montag 27.
271—96

Tagesl. 11 St. 53 Min.

S.-N. 6.24. S.-N. 6.16.

Dienstag 28.
272—95

Tagesl. 11 St. 50 Min.

☉ Vollmond 3 Uhr morgens.

S.-N. 6.26. S.-U. 6.13.

Mittwoch 29.
273—94

Tagesl. 11 St 47 Min.

S.-N. 6.27. S.-U. 6.11.

Donnerstag 30.
274—93

Tagesl. 11 St. 43 Min.

Zeig.

Zeigk. 11 Bl. u. Br.

159

Zeigk. 11 Bl. u. Br.

DN
1.18. 8.11. 6.8.

1.11. 8.11. 6.7.

1.11. 8.11. 6.5.

1.11. 8.11. 6.3.

Schüler Gebüch

S.-N. 6.28. S.-U. 6.9.

Freitag 1.
275—92

Tagebl. 11 St. 39 Min.

S.-N. 6.30. S.-U. 6.7.

Samstag 2.
276—91

Tagebl. 11 St. 36 Min.

S.-N. 6.31. S.-U. 6.5.

Sonntag 3.
277—90

Tagebl. 11 St. 33 Min.

S.-N. 6.32. S.-U. 6.3.

Montag 4.
278—89

Tagebl. 11 St. 30 Min.

S.-N. 6.34. S.-U. 6.1.

Dienstag 5.
279—88

Tagesl. 11 St. 27 Min.

S.-N. 6.35. S.-U. 5.59.

Mittwoch 6.
280—87

Tagesl. 11 St. 24 Min.

S.-N. 6.36. S.-U. 5.57.

Donnerstag 7.
281—86

Tagesl. 11 St. 21 Min.

S.-N. 6.38. S.-U. 5.55.

Freitag 8.
282—85

Tagesl. 11 St. 18 Min.

Tag.

Tagel. 11 B. 12 B.

Tagel. 11 B. 12 B.

Tagel. 11 B. 12 B.

Tagel. 11 B. 12 B.

164

Oktober

1. Okt. 1811.

10. Okt. 1811.

16. Okt. 1811.

1. Okt. 1811.

1. Okt. 1811.

S.-N. 6.39. S.-U. 5.53.

Samstag 9.
283-84

Tagesl. 11 St. 14 Min.

S.-N. 6.41 S.-U. 5.51.

Sonntag 10.
284-88

Tagesl. 11 St. 10 Min

S.-N. 6.42. S.-U. 5.49.

Montag 11.
285-82

Tagesl. 11 St. 7 Min.

S.-N. 6.43. S.-U. 5.47.

Dienstag 12.
286-81

Tagesl. 11 St. 4 Min.

● Neumond 2 Uhr morgens.

S.=M. 6.45. S.=U. 5.45.

Mittwoch 13.
287—80

Tagesl. 11 St. — Min.

S.=M. 6.47. S.=U. 5.43.

Donnerstag 14.
288—79

Tagesl. 10 St. 57 Min.

S.=M. 6.48. S.=U. 5.41.

Freitag 15.
289—78

Tagesl. 10 St. 54 Min.

S.=M. 6.49. S.=U. 5.39.

Samstag 16.
290—77

Tagesl. 10 St. 51 Min.

Zage.

Kapitel 10 B. 10

Kapitel 10 B. 10

Kapitel 10 B. 10

Kapitel 10 B. 10

18. E. II. 1. 17.

18. E. II. 1. 18.

18. E. II. 1. 19.

18. E. II. 1. 20.

18. E. II. 1. 21.

S.=M. 6.51. S.=U. 5.37.

Sonntag 17.
291—76

Tagesl. 10 St. 47 Min.

S.=M. 6.53. S.=U. 5.35.

Montag 18.
292—75

Tagesl. 10 St. 43 Min.

S.=M. 6.54. S.=U. 5.34.

Dienstag 19.
293—74

Tagesl. 10 St. 40 Min.

S.=M. 6.56. S.=U. 5.32.

Mittwoch 20.
294—73

Tagesl. 10 St. 36 Min.

⌋ Erstes Viertel 2 Uhr morgens.

S. = N. 6.57. S. = U. 5.80. **Donnerstag 21.** Tagesf. 10 St. 33 Min.
295—72

S. = N. 6.59. S. = U. 5.28. **Freitag 22.** Tagesf. 10 St. 30 Min.
296—71

S. = N. 7.0. S. = U. 5.26. **Samstag 23.** Tagesf. 10 St. 27 Min.
297—70

S. = N. 7.2. S. = U. 5.24. **Sonntag 24.** Tagesf. 10 St. 24 Min.
298—69

11 Tage.

171

Zugk. 10 St. 10 St.

Zugk. 10 St. 10 St.

Zugk. 10 St. 10 St.

Zugk. 10 St. 10 St.

1.1. B.-H. 6.01.

1.1. B.-H. 6.01.

1.1. B.-H. 6.10.

1.1. B.-H. 6.17.

1.1. B.-H. 6.17.

S.-N. 7.4. S.-U. 5.22.

Montag 25.
299—68

Tagesl. 10 St. 20 Min.

S.-N. 7.5. S.-U. 5.21.

Dienstag 26.
300—67

Tagesl. 10 St. 16 Min.

S.-N. 7.6. S.-U. 5.19.

Mittwoch 27.
301—66

Tagesl. 10 St. 13 Min.

☉ Vollmond 3 Uhr nachmittags.

S.-N. 7.8. S.-U. 5.17.

Donnerstag 28.
302—65

Tagesl. 10 St. 10 Min.

S. N. 7.9. S. U. 5.16.

Freitag 29.
303—64

Tagesl. 10 St. 7 Min.

S. N. 7.11. S. U. 5.14.

Samstag 30.
304—63

Tagesl. 10 St. 4 Min.

S. N. 7.13. S. U. 5.12.

Sonntag 31.
305—62

Tagesl. 10 St. — Min.

Zeit.

175

Zeit. 10 B. 1 B.

Zeit. 10 B. 1 B.

Zeit. 10 B. 1 B.

S.-N. 7.14. S.-N. 5.10.

Montag 1.
306—61
Allerheiligen.

Tagest. 9 St. 56 Min.

S.-N. 7.16. S.-N. 5.9.

Dienstag 2.
307—60

Tagest. 9 St. 53 Min.

S.-N. 7.17. S.-N. 5.7.

Mittwoch 3.
308—59

Tagest. 9 St. 50 Min.

(Letztes Viertel 2 Uhr morgens.

S.-N. 7.19. S.-N. 5.5.

Donnerstag 4.
309—58

Tagest. 9 St. 47 Min.

S.-N. 7.20. S.-N. 5.4.

Freitag 5.
310-57

Tagesl. 9 St. 44 Min.

S.-N. 7.22. S.-N. 5.3.

Samstag 6.
311-56

Tagesl. 9 St. 41 Min.

S.-N. 7.24. S.-N. 5.1.

Sonntag 7.
312-55

Tagesl. 9 St. 38 Min.

S.-N. 7.25. S.-N. 5.0.

Montag 8.
313-54

Tagesl. 9 St. 35 Min.

A. 1. 1. S. 11. 4. 56.

A. 1. 1. S. 11. 4. 56.

• Remond & Uly

A. 1. 1. S. 11. 4. 56.

A. 1. 1. S. 11. 4. 56.

S.-M. 7.27. S.-U. 4.59.

Dienstag 9.
314—58

Tagesl. 9 St. 32 Min.

S.-M. 7.28. S.-U. 4.56.

Mittwoch 10.
315—52

Tagesl. 9 St. 29 Min.

● Neumond 2 Uhr morgens.

S.-M. 7.30. S.-U. 4.55.

Donnerstag 11.
316—51

Tagesl. 9 St. 26 Min.

S.-M. 7.31. S.-U. 4.55.

Freitag 12.
317—50

Tagesl. 9 St. 23 Min.

S.-N. 7.33. S.-U. 4.53.

Samstag 13.
318—49

Tagest. 9 St. 20 Min.

S.-N. 7.35. S.-U. 4.52.

Sonntag 14.
319—48

Tagest. 9 St. 17 Min.

S.-N. 7.36. S.-U. 4.51.

Montag 15.
320—47

Tagest. 9 St. 15 Min.

S.-N. 7.37. S.-U. 4.50.

Dienstag 16.
321—46

Tagest. 9 St. 13 Min.

182.
Zapf. v. St. 11 Bl.

Zapf. v. St. 11 Bl.

Zapf. v. St. 11 Bl.

Zapf. v. St. 11 Bl.

1. Teil, S. II. 4.48.

1. Teil, S. II. 4.48.

1. Teil, S. II. 4.48.

1. Teil, S. II. 4.47.

1. Teil, S. II. 4.48.

S.=N. 7.89. S.=U. 4.49.

Mittwoch 17.
322—45

Tagesl. 9 St. 10 Min.

S.=N. 7.41. S.=U. 4.48.

Donnerstag 18.
323—44

Tagesl. 9 St. 7 Min.

) Erstes Viertel 9 Uhr abends.

S.=N. 7.42. S.=U. 4.47.

Freitag 19.
324—43

Tagesl. 9 St. 4 Min.

S.=N. 7.43. S.=U. 4.46.

Samstag 20
325—42

Tagesl. 9 St. 2 Min.

S.-N. 7.45. S.-U. 4.45.

Sonntag 21.
326—41

Tagesl. 9 St. — Min.

S.-N. 7.46. S.-U. 4.44.

Montag 22.
327—40

Tagesl. 8 St. 58 Min.

S.-N. 7.47. S.-U. 4.43.

Dienstag 23.
328—39

Tagesl. 8 St. 55 Min.

S.-N. 7.49. S.-U. 4.42.

Mittwoch 24.
329—38

Tagesl. 8 St. 53 Min.

Tagg.

Taggk. 4 Bl. - Br.

Taggk. 4 Bl. 12 Br.

Taggk. 4 Bl. 12 Br.

Taggk. 4 Bl. 12 Br.

S.-N. 7.51. S.-U. 4.41. **Donnerstag 25.** Tagesl. 8 St. 50 Min.
380—87

S.-N. 7.52. S.-U. 4.40. **Freitag 26.** Tagesl. 8 St. 48 Min.
331—36
☉ Vollmond 8 Uhr morgens.

S.-N. 7.53. S.-U. 4.39. **Samstag 27.** Tagesl. 8 St. 46 Min.
332—35

S.-N. 7.55. S.-U. 4.39. **Sonntag 28.** Tagesl. 8 St. 44 Min.
333—34

190

November 1920, 30 Tage.

S.-N. 7.56. S.-N. 4 38.

Montag 29.
334—33

Tagebl. 8 St. 42 Min.

S.-N. 7.58. S.-N. 4.37.

Dienstag 30.
335—32

Tagebl. 8 St. 40 Min.

Coq.

Zapf. v. B. v. B.

Zapf. v. B. v. B.

1. 11. 8. 11. 4. 87.

1. 11. 8. 11. 4. 87.

2. 11. 8. 11. 4. 87.

1. 11. 8. 11. 4. 87.

1. 11. 8. 11. 4. 87.

Badischer Schöpfung

S.-N. 7.59. S.-U. 4.37.

Mittwoch 1.
336—81

Tagesl. 8 St. 38 Min.

S.-N. 8.0. S.-U. 4.37.

Donnerstag 2.
337—30

Tagesl. 8 St. 36 Min.

⌋ Letztes Viertel 5 Uhr nachmittags.

S.-N. 8.1. S.-U. 4.36.

Freitag 3.
338—29

Tagesl. 8 St. 34 Min.

S.-N. 8.2. S.-U. 4.36.

Samstag 4.
339—28

Tagesl. 8 St. 32 Min.

S.-N. 8.3. S.-U. 4.35.

Sonntag 5.
340—27

Tagesl. 8 St. 31 Min.

S.-N. 8.4. S.-U. 4.35.

Montag 6.
341—26

Tagesl. 8 St. 30 Min.

S.-N. 8.5. S.-U. 4.35.

Dienstag 7.
342—25

Tagesl. 8 St. 29 Min.

S.-N. 8.6. S.-U. 4.34.

Mittwoch 8.
343—24

Tagesl. 8 St. 28 Min.

194

Zapfel, 4 Bl. in 8vo.

Zapfel, 4 Bl. in 8vo.

Zapfel, 4 Bl. in 8vo.

Zapfel, 4 Bl. in 8vo.

195

13*

D
H. A. S. II. 4. 3.

H. A. S. II. 4. 3.

Stamm 11 U

H. A. S. II. 4. 3.

H. A. S. II. 4. 3.

S.-N. 8.8. S.-U. 4.34.

Donnerstag 9.
344—23

Tagesl. 8 St. 26 Min.

S.-N. 8.9 S.-U. 4.34.

Freitag 10.
345—22

Tagesl. 8 St. 25 Min.

☉ Neumond 11 Uhr vormittags.

S.-N. 8.10. S.-U. 4.34.

Samstag 11.
346—21

Tagesl. 8 St. 24 Min.

S.-N. 8.11. S.-U. 4.34.

Sonntag 12.
347—20

Tagesl. 8 St. 23 Min.

S.-N. 8.12. S.-N. 4.34.

Montag 13.
348-19

Tagesl. 8 St. 22 Min.

S.-N. 8.13. S.-N. 4.34.

Dienstag 14.
349-18

Tagesl. 8 St. 20 Min.

S.-N. 8.14. S.-N. 4.34.

Mittwoch 15.
350-17

Tagesl. 8 St. 20 Min.

S.-N. 8.14. S.-N. 4.35.

Donnerstag 16.
351-16

Tagesl. 8 St. 20 Min.

Tage.

Zugel. v. B. u. W.

199

Zugel. v. B. u. W.

Zugel. v. B. u. W.

Zugel. v. B. u. W.

14. 8.16. S. 11. 4.

15. 8.16. S. 11. 4.

) Ortes Werte

16. 8.16. S. 11. 4.

17. 8.17. S. 11. 4.

S.=N. 8.15. S.=U. 4.35.

Freitag 17.
352—15

Tagesl. 8 St. 20 Min.

S.=N. 8.16. S.=U. 4.36.

Samstag 18.
353—14

Tagesl. 8 St. 20 Min.

) Erstes Viertel 4 Uhr nachmittags.

S.=N. 8.16. S.=U. 4.36.

Sonntag 19.
354—13

Tagesl. 8 St. 19 Min.

S.=N. 8.17. S.=U. 4.36.

Montag 20.
355—12

Tagesl. 8 St. 19 Min.

S.-N. 8.18. S.-N. 4.37.

Dienstag 21.
356—11

Tagesl. 8 St. 19 Min.

S.-N. 8.18. S.-N. 4.37.

Mittwoch 22.
357—10

Tagesl. 8 St. 19 Min.

S.-N. 8.19. S.-N. 4.38.

Donnerstag 23.
358—9

Tagesl. 8 St. 19 Min.

S.-N. 8.19. S.-N. 4.39.

Freitag 24.
359—8

Tagesl. 8 St. 19 Min.

Age.

Zugest. v. Bl. u. Bl.

Zugest. v. Bl. u. Bl.

Zugest. v. Bl. u. Bl.

Zugest. v. Bl. u. Bl.

D
H. 1.10. S. 11. 4. 10
H. 1.10. S. 11. 4. 10
H. 1.10. S. 11. 4. 10
H. 1.10. S. 11. 4. 10
H. 1.10. S. 11. 4. 10

S.-N. 8.19. S.-U. 4.39.

Samstag 25.

Tagesl. 8 St. 19 Min.

360-7

St. Weihnachtsfest.

☉ Vollmond 2 Uhr nachmittags.

S.-N. 8.20. S.-U. 4.39.

Sonntag 26.

Tagesl. 8 St. 19 Min.

361-6

Stephan.

S.-N. 8.20. S.-U. 4.40.

Montag 27.

Tagesl. 8 St. 20 Min.

362-5

S.-N. 8.21. S.-U. 4.41.

Dienstag 28.

Tagesl. 8 St. 20 Min.

363-4

S.=N. 8.21. S.=U. 4.42.

Mittwoch 29.
364—3

Tagesl. 8 St. 21 Min.

S.=N. 8.21. S.=U. 4.42.

Donnerstag 30.
365—2

Tagesl. 8 St. 21 Min.

S.=N. 8.21. S.=U. 4.42.

Freitag 31.
366—1

Tagesl. 8 St. 21 Min.

Capitl. i Bl. 11. 11.

Capitl. i Bl. 11. 11.

Capitl. i Bl. 11. 11.

Einführung in Reichs un

Die im November
 seine trag rasi
 den einzelnen St
 die, welche die polit
 die kaiserlichen Regi
 die Sozialdemokratie de
 vert, Haase, Scheide
 hier verkündete in
 1. Nov. 1918 im Rei
 aus der Revolution
 die Leitung rein soz
 wirtschaftlichen." Dur
 die neue Verfassun
 die Wahlen dazu
 am 19. Nov. 1918
 die später auf den
 die Verhandlungen
 die Führung des Friede
 die Vertretung bilden
 zwischen Männer
 18. Lebensjahr voll
 und geheim nach der
 die Wahl war eingeteilt
 die Wahl der Einwohner
 waren 423 Abgeord
 die kaiserlichen Begeh
 die 12 Gruppen von
 2 Abgeordneten zuge
 ergab sich nicht. E
 auf die sozial. Volk
 Partei 75, deutsche
 Partei 22, deutsche
 durch die Herabsetz
 und die Zulassung
 der Wahlbere
 1912 von rund 10
 und 24 Millionen
 Reichsverei

Einführung in die neue Verfassung des Reichs und des Landes Baden.

Einleitung.

Die im November in Kiel ausgebrochene Meuterei der Marine trug rasch die Revolution durch das ganze Reich. In den einzelnen Städten bildeten sich Arbeiter- und Soldatenräte, welche die politische Gewalt an sich rissen. An die Stelle der kaiserlichen Regierung in Berlin setzten die Führer der Sozialdemokratie den „Rat der Volksbeauftragten“, Ebert, Haase, Scheidemann, Landsberg, Dittmann und Barth. Dieser verkündete in einem Aufruf „An das deutsche Volk“ vom 12. Nov. 1918 im Reichsgesetzblatt (Nr. 153) als die Aufgabe der „aus der Revolution hervorgegangenen Regierung, deren politische Leitung rein sozialistisch ist, das sozialistische Programm zu verwirklichen.“ Durch eine Nationalversammlung sollte eine neue Verfassung dem deutschen Volke gegeben werden. Die Wahlen dazu wurden durch das sog. „Reichswahlgesetz“ vom 30. Nov. 1918 auf den 16. Februar 1919 ausgeschrieben, aber später auf den 19. Januar 1919 zurückverlegt, um bei den Verhandlungen mit unseren Feinden wegen der Herbeiführung des Friedens tunlichst bald eine verfassungsmäßige Vertretung bilden zu können. Wahlberechtigt waren alle deutschen Männer und Frauen, welche am Wahltag das 20. Lebensjahr vollendet hatten. Gewählt wurde unmittelbar und geheim nach den Grundsätzen der Verhältniswahl. Das Reich war eingeteilt in 38 Wahlkreise mit 6–16 Abgeordneten, je nach der Einwohnerzahl, zusammen 433 Abgeordnete. Gewählt wurden 423 Abgeordnete; in Elsaß-Lothringen konnte wegen der feindlichen Besetzung eine Wahl nicht vorgenommen werden. Für die Truppen vom Ostheer war nachträglich die Wahl von 2 Abgeordneten zugelassen worden. Eine sozialistische Mehrheit ergab sich nicht. Es entfielen auf die Sozialdemokraten 165, auf die christl. Volkspartei (Zentr.) 91, deutsch-demokratische Partei 75, deutschnationale Volkspartei 44, unabhängige soz. Partei 22, deutsche Volkspartei 19, sonstige Parteien 7. — Durch die Herabsetzung des Wahlalters von 25 auf 20 Jahre und die Zulassung der Frauen und Militärpersonen war die Zahl der Wahlberechtigten gegenüber dem Reichstag von 1912 von rund 10 Millionen Wahlberechtigte gestiegen auf rund 34 Millionen. Soweit Feststellungen vorliegen, haben

Badischer Geschäftskalender.

von 32,7 Millionen gewählt 26,9 Millionen. Von den Wahlberechtigten waren 46 v. H. Männer, 54 v. H. Frauen; in gleichem Verhältnis stand die Wahlbeteiligung. Die Nationalversammlung trat am 6. Februar 1919 in Weimar zusammen, weil man befürchtete, in Berlin könnten die Verhandlungen durch Putschversuche des äußersten linken Flügels der Sozialdemokraten, die Unabhängigen, Kommunisten und Spartakisten, gestört werden. Durch das Gesetz vom 10. Febr. 1919 über die vorläufige Reichsgewalt übertrug sie sich die Aufgabe, die künftige Reichsverfassung sowie auch sonstige dringliche Gesetze zu beschließen. Anstelle des Bundesrats schuf sie den Staatenausschuß aus Vertretern derjenige deutschen Freistaaten, deren Regierungen auf dem Vertrauen einer aus allgemeinen, gleichen, geheimen und direkten Wahlen hervorgegangenen Volksvertretung beruhen. Als Vertreter des Reichs wurde ein Reichspräsident, Ebert, bestellt, welcher von der Nationalversammlung mit absoluter Stimmenmehrheit gewählt wurde. Dieser hatte zur Führung der Geschäfte der Reichsregierung ein Reichsministerium zu bilden, dem sämtliche Reichsbehörden und die oberste Heeresleitung unterstellt wurden. Nachdem auf diese Weise eine vorläufige Verfassung gegeben war, legte der Rat der Volksbeauftragten seine von der Revolution empfangene Macht in die Hände der Nationalversammlung. Diese beriet, während unsere Feinde in Paris in geheimen Sitzungen die Ketten schmiedeten, mit denen das deutsche Volk schmachvoll geknebelt und in Schuldknechtschaft gefangen gehalten werden soll, mit deutscher Gründlichkeit die endgültige Verfassung. Am 11. August 1919 wurde sie im Reichsgesetzblatt verkündet. Sie trägt die Überschrift: „Das deutsche Volk, einig in seinen Stämmen und von dem Willen beseelt, sein Reich in Freiheit und Gerechtigkeit zu erneuern und zu festigen, dem inneren und dem äußeren Frieden zu dienen und einen gesellschaftlichen Fortschritt zu fördern, hat sich diese Verfassung gegeben.“

Verfassung des Deutschen Reichs.

Erster Hauptteil: Aufbau und Aufgaben des Reichs (Artikel 1–108).

1. Abschnitt: Reich und Länder (Artikel 1–19).

Das Reich ist nicht, wie vielfach angestrebt worden war, ein Einheitsstaat geworden, sondern ein Bundesstaat geblieben. Die Verfassung vermeidet aber diesen Ausdruck; sie

umt die früheren
es Reichs ist
Artikel 1 mit dem
Reich ist eine Re-
sus.“ Um frühere
nt als Vertreter d
Länder müssen di
nie das Reich, all
sein Artikel 17
haussliche Verfassu
des Vertrauens de
vertretungen müß
und geheimen We
Frauen nach dem
werden. Bei Ge
durch Landesgele
Bemelde bis zu

Die Abgren
Berücksichtigung d
virtschaftlichen u
benen (Artikel 18)
standen in einem
während die Auf
strebungen nach ein
wille dem Wohle
Stimmen die un
zu einer Änderun
geleget, sonst der

Ohne ihre 3
1 Jahre nach Ver
nach einfaches R
der Bevölkerung
erhöhet.

Die Zuständig
hier bedeutend
Länder, teils n
die Länder die G
wenn gehört die
gesetzgebung wo
nungen, sowie
zu Preisgefaltu
wirtschaft.

nennt die früheren Bundesstaaten Länder. Die Staatsform des Reichs ist die demokratische Republik; dies spricht Artikel 1 mit den knappen beiden Sätzen aus: „Das Deutsche Reich ist eine Republik. Die Staatsgewalt geht vom Volk aus.“ Im früheren Reich lag die Staatsgewalt beim Bundesrat als Vertreter der verbündeten Regierungen. Die einzelnen Länder müssen die gleiche Grundform der Verfassung haben wie das Reich, also Republiken mit parlamentarischem System sein. Artikel 17 schreibt vor: „Jedes Land muß eine freistaatliche Verfassung haben. . . Die Landesregierung bedarf des Vertrauens der Volksregierung.“ Volks- und Gemeindevertretungen müssen in allgemeinen, gleichen, unmittelbaren und geheimen Wahlen von allen reichsdeutschen Männern und Frauen nach den Grundsätzen der Verhältniswahl gewählt werden. Bei Gemeindewahlen kann die Wahlberechtigung durch Landesgesetz von der Dauer des Aufenthalts in der Gemeinde bis zu 1 Jahr abhängig gemacht werden.

Die Abgrenzung der Länder soll unter möglicher Berücksichtigung des Willens der beteiligten Bevölkerung der wirtschaftlichen und kulturellen Höchstleistung des Volkes dienen (Artikel 18). Man nahm an, daß die kleinen Bundesstaaten in einem größeren Gemeinwesen aufgehen würden, während die Ansichten darüber geteilt waren, ob die Bestrebungen nach einer Zerlegung Preußens in kleinere Gebiete dem Wohle des Reiches förderlich oder schädlich seien. Stimmen die unmittelbar beteiligten Länder zu, so bedarf es zu einer Änderung ihrer Gebiete nur eines einfachen Reichsgesetzes, sonst der erschwerten Form der Verfassungsänderung.

Ohne ihre Zustimmung können Gebietsänderungen erst 2 Jahre nach Verkündung der Reichsverfassung (Artikel 167) durch einfaches Reichsgesetz dann erfolgen, wenn der Wille der Bevölkerung und ein überwiegendes Reichsinteresse es erfordert.

Die Zuständigkeit des Reichs zur Gesetzgebung ist gegen bisher bedeutend erweitert worden. Sie ist teils eine ausschließliche, teils nur eine zulässige. Im letzteren Fall behalten die Länder die Gesetzgebung, soweit es das Reich nicht tut; hierzu gehört die Sozialisierung (Art. 7 Ziff. 13); die Vergesellschaftung von Naturschätzen und wirtschaftlichen Unternehmungen, sowie die Erzeugung, Herstellung, Verteilung und Preisgestaltung wirtschaftlicher Güter für die Gemeinwirtschaft.

3. Abschnitt: Reichspräsident und Reichsregierung (Art. 41–59).

Die einstige kaiserliche Gewalt, die Zentralmacht im Reich, wird vom Reichspräsidenten ausgeübt. Er wird vom ganzen Volk gewählt; wählbar ist jeder 35 Jahre alte Deutsche. Er kann nicht Mitglied des Reichstags sein. Sein Amt dauert 7 Jahre; Wiederwahl ist zulässig. Er ist vom Reichstag unabhängig; j. richt der Reichstag der Regierung sein Mißtrauen aus, so bleib! der Reichspräsident im Amt und hat eine neue Regierung z: bilden. Er kann aber auf Grund eines vom Reichstag mi $\frac{2}{3}$ Mehrheit gefaßten Beschlusses durch Volksabstimmung abgesetzt werden. Wird die Absetzung abgelehnt, so gilt dies als eine Neuwahl auf 7 Jahre und hat ohne weiteres die Auflösung des Reichstags zur Folge. Seine Aufgaben sind im wesentlichen repräsentativer Art. Er vertritt das Reich völkerrechtlich. Er ernennt die Reichsbeamten und Offiziere und hat den Oberbefehl über die gesamte Wehrmacht. Alle seine Anordnungen bedürfen der Gegenzeichnung durch den Reichskanzler oder den zuständigen Reichsminister. – Er gehört nicht zur Reichsregierung; diese besteht vielmehr aus dem Reichskanzler und den Reichsministern. Der Reichskanzler und auf seinen Vorschlag die Reichsminister werden vom Reichspräsidenten ernannt. Der Reichskanzler ist der Vorsitzende des Gesamtministeriums und bestimmt die Richtlinien der Politik.

4. Abschnitt: Reichsrat (Art. 60–67).

Gegenüber dem Reichstag als der obersten Vertretung des deutschen Volks tritt der Reichsrat, der Nachfolger des einstigen Trägers der Reichsouveränität, des Bundesrats, stark in den Hintergrund. Er vertritt die Länder bei der Gesetzgebung und Verwaltung des Reichs und besteht aus Mitgliedern der Landesregierungen. Spätestens 1 Jahr nach dem Inkrafttreten der Verfassung wird die Hälfte der preussischen Vertreter von den preussischen Provinzialverwaltungen bestellt. Jedes Land kann soviele Vertreter in den Reichsrat entsenden, wie es Stimmen führt. Die Zahl dieser Stimmen richtet sich nach der Einwohnerzahl. Kein Land darf durch mehr als $\frac{2}{9}$ aller Stimmen vertreten sein. Die Sitzungen sind öffentlich. Zur Gültigkeit eines Gesetzes ist die Zustimmung des Reichsrats nicht erforderlich; er hat aber ein Einspruchsrecht.

5. Abschnitt: Reichsgesetzgebung (Art. 68 – 77).

Bei der Reichsgesetzgebung wird nämlich in der Regel der Gesetzentwurf zunächst dem Gesamtministerium vorgelegt und geht von diesem an den Reichsrat, damit er der Einbringung an den Reichstag zustimmt. Stimmt der Reichsrat nicht zu, so kann die Reichsregierung den Entwurf gleichwohl an den Reichstag bringen, muß aber dabei die abweichende Auffassung des Reichsrats darlegen. Beschließt der Reichstag ein Gesetz, so kann der Reichsrat binnen 2 Wochen Einspruch erheben. Er kommt dann nochmals an den Reichstag. Kommt keine Übereinstimmung zu Stand, so kann der Reichspräsident einen Volksentscheid anordnen, andernfalls gilt das Gesetz als nicht angenommen. Hat der Reichstag mit $\frac{2}{3}$ Mehrheit entgegen dem Einspruch des Reichsrats beschlossen, so hat der Präsident das Gesetz binnen 3 Monaten zu verkünden oder einen Volksentscheid anzuordnen. Dieser Volksentscheid, d. i. die Herbeiführung einer Entscheidung unmittelbar durch Volksabstimmung, ist eine wesentliche Neuerung. Sie entspricht dem Schweizer Referendum. Der Volksentscheid kann auch angerufen werden zur Bestätigung eines Gesetzes; nämlich, wenn der Präsident Bedenken trägt, es zu verkünden, und ferner, wenn $\frac{1}{3}$ des Reichstags es beantragt. Im letzteren Falle wird die Verkündung auf 2 Monate ausgesetzt und der Volksentscheid herbeigeführt, falls er auch von $\frac{1}{20}$ der stimmberechtigten Bevölkerung gefordert wird. Durch Volksentscheid kann auch der Erlaß eines Reichsgesetzes verlangt werden; diese Initiative durch das Volksbegehren setzt voraus, daß $\frac{1}{10}$ der stimmberechtigten Bevölkerung es auf Grund eines ausgearbeiteten Gesetzentwurfs beantragt. Über den Haushaltsplan, Abgabengesetze und Befoldungsordnungen kann nur der Präsident einen Volksentscheid veranlassen.

6. Abschnitt: Reichsverwaltung (Art. 78 – 101).

Eine bedeutende Stärkung der Reichsgewalt und des Einheitsgedankens enthalten die Bestimmungen über die Reichsverwaltung. Die Beziehungen zu den auswärtigen Staaten sind ausschließlich Sache des Reichs. Es gibt somit künftig, wie keine Gesandten der Länder beim Reich, so auch keine Gesandten der Länder bei auswärtigen Staaten mehr. Da der Friede von Versailles die allgemeine Wehrpflicht Deutschlands abschafft und das deutsche Heer auf höchstens

100 000 Mann, die Kriegsmarine auf 15 000 Mann beschränkt, sowie sonstige ungeheuerliche Einschränkungen der Wehrmacht des Reichs auferlegt, mußte sich die Verfassung darauf beschränken, ein Reichsgesetz in Aussicht zu stellen, welches die Wehrverfassung des deutschen Volks unter Berücksichtigung der besonderen landsmannschaftlichen Eigenarten einheitlich regelte. — Die Erhebung und Verwaltung der Zölle und Verbrauchssteuern geht auf einen von der Reichsregierung zu bestimmenden Zeitpunkt auf Reichsbehörden über. Die Matrikularbeiträge, d. i. die Beiträge der Länder zu den Ausgaben des Reichs aus den Landessteuern, kommen in Wegfall; das Reich steht künftig auch in den direkten Reichssteuern auf eigenen Füßen. Nach dem Reichsgesetz vom 10. Sept. 1919 über die Reichsfinanzverwaltung werden vom 1. Oktober 1919 an die Reichssteuern, wie alle Abgaben, die ganz oder zum Teil zu Gunsten des Reichs erhoben werden, von Reichsbehörden erhoben. Diese Reichsbehörden sind die Landesfinanzämter und die Finanzämter; ihnen kann die Verwaltung von Landesabgaben, Landesvermögen, Kirchensteuern übertragen werden. — Ausgaben dürfen in Haushaltspläne vom Reichstag nur mit Zustimmung des Reichsrats erhöht oder neu eingesetzt werden. Im Wege des Kredits dürfen Geldmittel nur bei außerordentlichem Bedarf und in der Regel nur für Ausgaben zu werbenden Zwecken beschafft werden. — Post-, Telegraphen- und Fernsprechwesen ist ausschließlich Sache des Reichs. Die Postwertzeichen sind für das ganze Reich einheitlich. Die Post- und Telegraphenverwaltungen Bayerns und Württembergs gehen spätestens am 1. April 1921 auf das Reich über. — Spätestens am 1. April 1921 gehen auch sämtliche dem allgemeinen Verkehr dienenden Staatseisenbahnen, Wasserstraßen sowie Seezeichen auf das Reich über. Nach der Übernahme können neue, dem allgemeinen Verkehr dienende Eisenbahnen, Wasserstraßen und Seezeichen nur noch vom Reich oder mit seiner Zustimmung hergestellt oder ausgebaut werden. Die Reichseisenbahnen werden als selbständiges wirtschaftliches Unternehmen verwaltet. Sie haben ihre Ausgaben selbst zu bestreiten und eine Rücklage nach Maßgabe eines besonderen Befehses anzusammeln. — Bei der Verwaltung und dem Bau von Wasserstraßen sind die Interessen der Landeskultur und der Wasserwirtschaft in Benehmen mit den beteiligten Ländern zu wahren. Schiffsabgaben sind in gleichem Umfang wie bisher zugelassen.

7. Abschnitt: Rechtspflege (Art. 102–108).

Der oberste Grundsatz der Rechtspflege, daß die Richter unabhängig und nur dem Gesetz unterworfen sind, ist in der Verfassung verankert worden. Neu ist, daß auch für die Richter wie für andere Beamte Altersgrenzen eingeführt werden können, bei deren Erreichung Richter ohne weiteres in den Ruhestand treten. — Kriegsgerichte und Standgerichte werden beibehalten. Die militärischen Ehrengerichte sind aufgehoben. Verwaltungsgerichte zum Schutz der Einzelnen gegen Anordnungen und Verfügungen der Verwaltungsbehörden müssen eingerichtet werden. Für besonders wichtige Fälle wie Anklagen gegen den Reichspräsidenten und die Reichsregierung wegen Verfassungsverletzung und dergl. wird ein Staatsgerichtshof gebildet.

Zweiter Hauptteil: Grundrechte u. Grundpflichten der Deutschen (Art. 109–165).

Der zweite Hauptteil der Verfassung enthält viel selbstverständliches und in anderen Gesetzen bereits enthaltenes, was aber nunmehr besonders geschützt ist, weil es nur auf dem erschwerten Weg einer Verfassungsänderung geändert werden kann.

1. Abschnitt: Die Einzelperson (Art. 109–118).

Unter den Bestimmungen für die Einzelperson ist hervorzuheben, daß alle Deutschen vor dem Gesetz gleich sind, Männer und Frauen grundsätzlich die gleichen staatsbürgerlichen Rechte und Pflichten haben. Öffentlich-rechtliche Vorteile der Geburt oder des Standes sind aufzuheben. Der Adel ist nur noch ein Teil des Namens und darf nicht verliehen werden. Titel dürfen nur zur Bezeichnung eines Landes oder Berufs verliehen werden. Orden und Ehrenzeichen dürfen vom Staat nicht verliehen werden, außer den Auszeichnungen für den Krieg 1914/19 (Art. 175). Kein Deutscher darf Titel oder Orden von einer ausländischen Regierung annehmen. Kein Deutscher darf einer ausländischen Regierung zur Verfolgung oder Bestrafung ausgeliefert werden. Den fremdsprachlichen Volksteilen ist ihre freie volkstümliche Entwicklung, besonders der Gebrauch ihrer Muttersprache in der Schule und im Verkehr mit den Behörden zugesagt. Die Freiheit der Person, die Unverletzlichkeit der Wohnung, das Brief- und Postgeheimnis, die Freiheit der Meinungsäußerung sind in den Schranken des

Gesetzes gewährleistet. Die Zensur bleibt beseitigt; nur für Lichtspiele, zur Bekämpfung der Schmutz- und Schundliteratur sowie zum Schutze der Jugend bei öffentlichen Schaustellungen und Darbietungen sind abweichende gesetzliche Maßnahmen zulässig.

2. Abschnitt: Das Gemeinschaftsleben (Art. 119–134).

Für das Gemeinschaftsleben ist die Ehe als Grundlage des deutschen Familienlebens unter den besonderen Schutz der Verfassung gestellt. Mann und Frau sollen in der Ehe gleiche Rechte erhalten. Den unehelichen Kindern sollen durch Gesetz die gleichen Bedingungen für ihre Fortentwicklung geschaffen werden wie den ehelichen Kindern. Die Vereins- und Versammlungsfreiheit, auch für politische und religiöse Zwecke, wird gewährleistet. Die Rechtsfähigkeit darf einem Verein nicht versagt werden, weil er einen politischen, sozialpolitischen oder religiösen Zweck verfolgt. Im Beamtenrecht gilt der Grundsatz, daß alle öffentlichen Ämter jedem dazu Befähigten nach Maßgabe der Gesetze gleichmäßig zugänglich sind. Ausnahmenvorschriften gegen weibliche Beamte werden beseitigt. Eingehende Vorschriften sind vorsehen zur Wahrung der Rechte der Beamten. Sie sind Diener der Gesamtheit, nicht einer Partei. Die Freiheit ihrer politischen Gesinnung und die Vereinigungsfreiheit wird ihnen gewährleistet. Jeder Deutsche hat die Pflicht, nach Maßgabe der Gesetze ehrenamtliche Tätigkeiten zu übernehmen und persönliche Dienste für den Staat und die Gemeinde zu leisten, sowie im Verhältnis seiner Mittel zu allen öffentlichen Lasten beizutragen. Ein Reichswehrgesetz soll die Wehrpflicht regeln, wobei zur Erfüllung ihrer Aufgaben und zur Erhaltung der Manneszucht einzelne Grundrechte eingeschränkt werden können.

3. Abschnitt: Religion und Religionsgesellschaften (Art. 135–141).

Hinsichtlich der Religion genießen alle Bewohner des Reichs volle Glaubens- und Gewissensfreiheit. Die Behörden dürfen nach der Zugehörigkeit zu einer Religionsgesellschaft nur fragen, soweit davon die Ausübung von Rechten oder die Erfüllung von Pflichten (z. B. zur Veranlagung zur Kirchensteuer) abhängt oder soweit es eine gesetzlich angeordnete Statistik erfordert. Zu einer kirchlichen Handlung oder Be-

nützung einer religiösen Eidesformel kann niemand gezwungen werden; die Disziplinalgewalt der Kirche bleibt jedoch unberührt. Kirchensteuern dürfen erhoben werden. Die Staatsleistungen an die Religionsgesellschaften werden abgelöst. Bis zur Erlassung eines diese Ablösung regelnden Reichsgesetzes verbleibt es bei den bisherigen Staatsleistungen.

4. Abschnitt: Bildung und Schule (Art. 142–150).

Die Kunst, die Wissenschaft und ihre Lehre sind frei; der Staat fördert sie und pflegt den Heimatschutz. Die Abwanderung deutschen Kunstbesitzes in das Ausland soll das Reich verhüten. – Die öffentlichen Anstalten zur Bildung der Jugend sollen durch Reich, Staat und Gemeinden gemeinschaftlich errichtet werden. Die Ausbildung der Lehrer soll für das Reich einheitlich geregelt werden. Die Lehrer an öffentlichen Schulen haben die Rechte und Pflichten von Staatsbeamten. Die Schulaufsicht erfolgt durch hauptamtliche, sachmännische Beamte. Es besteht allgemeine Schulpflicht und zwar in der Volksschule mit mindestens 8 Schuljahren und der Fortbildungsschule bis zum vollendeten 18. Lebensjahr; in diesen sind Unterricht und Lernmittel unentgeltlich. Das mittlere und höhere Schulwesen soll sich auf einer für alle gemeinsamen Grundschule aufbauen. Für die Aufnahme eines Kindes in eine Schule sollen seine Anlagen und Neigungen, nicht die Stellung oder das Religionsbekenntnis seiner Eltern maßgebend sein. Reich, Länder und Gemeinden haben öffentliche Mittel bereit zu stellen, um auch Minderbemittelten die Ausbildung auf mittleren und höheren Schulen zu ermöglichen. – Konfessionelle Volksschulen sind auf Antrag der Eltern zu errichten, soweit hierdurch ein geordneter Schulbetrieb nicht beeinträchtigt wird. – Privatschulen als Ersatz öffentlicher Schulen bedürfen staatlicher Genehmigung; eine Sonderung der Schüler nach den Vermögensverhältnissen der Eltern darf nicht eintreten. Private Volksschulen sind nur zuzulassen, wenn die Voraussetzungen für eine Konfessionsschule gegeben sind, eine solche aber in der Gemeinde nicht besteht oder ein besonderes pädagogisches Interesse anerkannt war. – In allen Schulen ist die Ausbildung im Geiste des deutschen Volkstums und der Völkerverständigung zu erstreben. Staatsbürgerkunde und Arbeitsunterricht sind Lehrfächer. Jeder Schüler erhält bei Beendigung der Schulpflicht einen Abdruck der Verfassung. Der Religionsunterricht ist ordentliches Lehrfach. Die theologischen Fakultäten an den Hochschulen bleiben erhalten.

5. Abschnitt: Das Wirtschaftsleben (Art. 151 – 165).

Das Wirtschaftsleben soll in gerechter Weise ein menschenwürdiges Dasein für Alle gewährleisten; nur in diesen Grenzen wird die wirtschaftliche Freiheit des einzelnen geschützt. Vertragsfreiheit, Eigentum und Erbrecht sind gewährleistet. Eigentum verpflichtet; sein Gebrauch soll zugleich Dienst sein für das allgemeine Beste. Enteignungen sind nur zulässig zum Wohle der Allgemeinheit gegen angemessene Entschädigung, über deren Höhe im Streitfall die ordentlichen Gerichte entscheiden. Bei der Verteilung des Bodens soll erstrebt werden, daß allen deutschen Familien, besonders den kinderreichen, eine Heimstätte gesichert wird, wobei Kriegsteilnehmer besonders zu berücksichtigen sind. Die Fideikomnisse sind aufzulösen. Die Bearbeitung des Bodens ist Pflicht des Grundbesitzers gegenüber der Gemeinschaft. Die Wertsteigerung des Bodens, die ohne Arbeits- und Kapitalaufwand entsteht, ist für die Gesamtheit nutzbar zu machen. Alle Bodenschätze und nutzbaren Naturkräfte stehen unter Aufsicht des Staats; private Regate sind durch Gesetz auf den Staat überzuführen. Für die Vergeßellschaftung geeignete Privatunternehmungen können vom Reich in Gemeineigentum überführt, sozialisiert werden. Das Reich kann ferner wirtschaftliche Unternehmungen zusammenschließen zu Selbstverwaltungskörpern, um Arbeitgeber und Arbeitnehmer an der Verwaltung zu beteiligen und die Herstellung, Verteilung, Preisgestaltung, Aus- und Einfuhr der Güter nach gemeinwirtschaftlichen Grundätzen zu regeln. — Die körperliche und geistige Arbeit steht unter dem Schutz des Reichs, das ein einheitliches Arbeitsrecht schafft. Die Vereinigungsfreiheit (Koalitionsfreiheit) ist für alle Berufe gewährleistet, nicht auch das Streikrecht. Jeder Deutsche hat die sittliche Pflicht und das Recht zur Arbeit. Der selbständige Mittelstand soll gefördert und gegen Aufzujung geschützt werden. — Von besonderer Bedeutung ist Artikel 165, welcher neben der Staatsverfassung eine besondere Wirtschaftsverfassung vorsieht; durch sie sind die Arbeiter räte, die öffentlich-rechtlichen Vertretungen der Arbeiter, in der Verfassung verankert. Für die Arbeiter und Angestellten werden zur Wahrnehmung ihrer wirtschaftlichen und sozialen Interessen Betriebsarbeiter räte gebildet, welche nach Wirtschaftsgebieten zu Bezirksarbeiter räten zusammengefaßt sind und in dem Reichsarbeitererrat gipfeln. Die Bezirksarbeiter räte und der Reichsarbeitererrat treten mit den Vertretungen der Unternehmer und sonst beteiligter Volks-

kreise, z. B. den Verbraucherverbände, zu Bezirkswirtschaftsräten und zum Reichswirtschaftsrat zusammen. Diese Wirtschaftsräte sollen die Vertretungen der gemeinsamen Interessen aller am Produktionsprozeß beteiligten Kreise sein. Sie sollen zusammen mitwirken an der gesamten wirtschaftlichen Entwicklung der produktiven Kräfte; die freien Berufsverbände der Arbeiter (Gewerkschaften) und der Unternehmer sollen aber daneben weiterwirken. — Sozialpolitische und wirtschaftspolitische Gesetzesentwürfe sind vor der Einbringung beim Reichstag dem Reichswirtschaftsrat zur Begutachtung vorzulegen. Der Reichswirtschaftsrat kann selbst solche Gesetzesvorlagen beantragen und die Regierung muß sie, auch wenn sie nicht zustimmt, beim Reichstag einbringen. — Die näheren Bestimmungen über den Aufbau und die Aufgaben der Arbeiter- und Wirtschaftsräte werden durch besonderes Reichsgesetz geregelt. — Aus den Schlußbestimmungen (Art. 166 bis 181) ist noch zu bemerken, daß bis zum Zusammentritt des ersten Reichstags die Nationalversammlung als Reichstag gilt; bis zum Amtsantritt des ersten Reichspräsidenten wird sein Amt von dem provisorischen Präsidenten (Ebert) geführt. — Alle öffentlichen Beamten und Angehörigen der Wehrmacht sind auf die Verfassung zu beeidigen.

Verfassung des Landes Baden.

Einleitung.

In Baden hatte der Großherzog unterm 9. Nov. 1918 den Landtag auf den 15. Nov. einberufen, um mit ihm die Weiterentwicklung der Verfassung zu beraten, nachdem die Meuterei in Kiel am 4. Nov. und die Ausrufung der Republik vom 7./8. Nov. in München auch im Lande Unruhen befürchten ließ. Aber schon am 9. Nov. nachmittags begannen in Karlsruhe die Unruhen. Meuternde Soldaten besetzten das Rathaus und bildeten einen Soldatenrat. Diesem mußte sich noch in der Nacht vom 9./10. Nov. das Generalkommando mit der ganzen Garnison sowie die Stadtverwaltung unterstellen. Am Sonntag den 10. Nov. errichtete dieser Soldatenrat in Verbindung mit einem Wohlfahrtsausschuß unter sozialdemokratischem Vorsitz eine provisorische Volksregierung. Die provisorische Volksregierung bestand aus 11 Ministern an Stelle der bisherigen 4; von ihnen gehörten 7 der Sozialdemokratie, 2 dem Zentrum und je 1 den Nationalliberalen und der fortschrittlichen Volks-

partei an. Der Großherzog erhob hiergegen nach den Umständen keinen Widerspruch und entließ seine bisherigen Minister. Am 11. November bildete sich aus dem Gewerkschaftskartell in Karlsruhe ein Arbeiterrat. In der Nacht vom 11./12. Nov. begab sich der Großherzog mit seinen Angehörigen von Karlsruhe nach Zwingenberg, nachdem auf das Schloß geschossen worden war und Soldaten in es eingebrungen waren. Am 13. Nov. erklärte die vorläufige Volksregierung, daß sie nach Lage der Dinge sich genötigt sehe, die Republik auszurufen. Am 14. Nov. verzichtete der Großherzog deshalb auf die Ausübung der Regierungsgewalt bis zur Entscheidung der verfassungsgebenden Nationalversammlung über die künftige Regierungsform des Landes; die badische vorläufige Volksregierung erklärte darauf am gleichen Tag Baden zu einer freien Volksrepublik und bestimmte den Sonntag den 5. Januar 1919 für die Wahl der Nationalversammlung. Der auf den 15. Nov. einberufene Landtag trat infolgedessen nicht mehr zusammen. Die Abgeordneten berieten sich lediglich in ihren Fraktionen über die Lage. In der Nacht vom 17./18. Nov. siedelte der Großherzog wegen des für den Winter nicht geeigneten Aufenthalts in Zwingenberg nach Schloß Langenstein über. Hier verzichtete er endgültig zur Vermeidung des Bürgerkriegs auf den Thron für sich und sein Haus; an diesem Tage waren 190 Jahre verflossen, seitdem der Markgraf Karl Friedrich, der nachmalige erste Großherzog geboren worden war. — Die Abgeordneten zur Nationalversammlung wurden in allgemeiner, unmittelbarer und geheimer Abstimmung gewählt. Wahlberechtigt waren alle über 20 Jahre alten männlichen und weiblichen Badener, welche am Tage der Wahl ihren Wohnsitz im Land hatten. Gewählt wurden 107 Abgeordnete nach den Grundsätzen der Verhältnismahl und zwar im Wahlbezirk I (Konstanz) 16, II (Freiburg) 28, III (Karlsruhe) 31 und IV (Mannheim) 32. Bei der Wahl stimmten von 1 168 409 Wahlberechtigten 1 029 038 ab. Das Zentrum erhielt 39, die alte, jetzt Mehrheits-Sozialdemokratie 36, die deutsche demokratische Partei (die frühere nationalliberale und die fortschrittliche Volkspartei) 25, die deutschnationale Volkspartei 7 Abgeordnete. Die unabhängige Sozialdemokratie erhielt keinen Abgeordneten; infolgedessen traten die ihr angehörigen beiden Minister aus der Regierung aus, sodaß diese noch aus 9 Mitgliedern (Ministern) bestand. In eifriger Arbeit förderte die Nationalversammlung den ihr vorgelegten Entwurf einer neuen Verfassung. Das Gesetz wurde als

Verfassung vom 21. März 1919

einstimmig angenommen und erhielt auch bei der hierfür in der Verfassung vorgesehenen Volksabstimmung am 13. April 1919 eine große Mehrheit.

In den wesentlichen Punkten stimmt sie mit der Reichsverfassung überein. Soweit dies nicht der Fall ist, wird ihre Übereinstimmung herbeigeführt werden müssen; sonst bricht Reichsrecht, Landrecht (Artikel 13, der Reichsverfassung).

Sie zerfällt in 7 Abschnitte:

I. Von der Staatsgewalt, der Staatsform, der Staatsgrenze und der Regierung im allgemeinen (§§ 1—8):

Hiernach ist Baden eine demokratische Republik und als selbstständiger Bundesstaat ein Bestandteil des Deutschen Reichs. Träger der Staatsgewalt ist das badische Volk. Die Wahlberechtigung zum Landtag ist die gleiche wie zum Reichstag, jedoch beschränkt auf badische Staatsbürger, welche mindestens 6 Monate im Lande ihren Wohnsitz haben; die Wahlberechtigung erstreckt sich auch auf Beamte und Arbeiter in Staatsbetrieben, die ihren dienstlichen Wohnsitz außerhalb Badens haben, sowie die Angehörigen ihres Hausstandes. Nach Artikel 17 der Reichsverfassung müssen jedoch alle Reichsdeutsche wahlberechtigt sein und eine Beschränkung hinsichtlich des Aufenthalts ist nur bei Gemeindevahlen zulässig. Wählbar sind die 25 Jahre alten Wahlberechtigten. In § 4 hat sich Baden die selbstständige Verwaltung seiner militärischen Angelegenheiten vorbehalten. Dadurch wird zum Ausdruck gebracht, daß die Militärkonvention mit Preußen hinfällig geworden ist und Baden in Militärsachen selbständig ist, soweit dies nach dem künftigen Reichswehrgesetz möglich ist.

II. Staatsbürgerliche und politische Rechte der Badener (§§ 9—30).

Alle Badener ohne Unterschied des Geschlechts sind vor dem Gesetz gleich, Vorrechte des Standes, der Geburt und Religion werden nicht anerkannt. Die öffentlichen Ämter sind für alle dazu Befähigten ohne Unterschied des Geschlechts gleich zugänglich. Für die Richter gelten die besonderen gesetzlichen Bestimmungen. Berufen werden soll der Befähigte und Würdigste. Die Befähigung soll in der Regel durch die gesetzlich vorgeschriebenen Prüfungen nachgewiesen werden. —

des Eigentum
gheit. Für
nung von
Verfassungsänd
der Ländern
fugen, sich d
Verfassung das
gläubiger erklä
übernommenen
föhen Angeleg
nate ausdrück
soweit diese r
Kirchengut un
Unterrichts- u
und bisherigen
Baden löst
behenden müß
Das Reich löst
bestimmten B
zu erlassenden
auch in Baden
geleges bleibt
das Reichsge
Schulen beson
Den Gemeind
bestimmung u

III. Volksabstimmung

von 80
Volksvorschl
langt werden
Volk abstim
von der Volk

IV. Parteien

Die Volk
und Zweite
Die Abgeord
dem Grundfä
nicht eine f
Wahlbeteilig
jede Partei

Das Eigentum ist, wie im Reich, unter den Schutz der Verfassung gestellt. Für das Enteignungsgesetz und Gesetze zur Sozialisierung von Privateigentum wird die gleiche Mehrheit wie für Verfassungsänderungen verlangt. Wenn Sozialisierungen in den Ländern sich in den Wirtschaftsplan des Reichs nicht einfügen, steht der Reichsregierung nach Artikel 12 der Reichsverfassung das Einspruchsrecht zu. — Zur Sicherung der Staatsgläubiger erklärt § 15 jede vom Staat gegen seine Gläubiger übernommenen Verbindlichkeit für unverleßlich. — In kirchlichen Angelegenheiten hebt § 18 die Landesherrlichen Patronate ausdrücklich auf; ebenso die standes- und grundherrlichen, soweit diese nicht nachweisbar Privatpatronate sind. Das Kirchengut und die Güter und Einkünfte der Stiftungen, Unterrichts- und Wohltätigkeitsanstalten dürfen ihren Zwecken und bisherigen Verfügungsberechtigten nicht entzogen werden. — Baden läßt keine privaten Volksschulen mehr zu; die bestehenden müssen bis Ostern 1925 aufgelöst werden (§§ 19, 67). Das Reich läßt sie aber als konfessionelle Volksschulen unter bestimmten Voraussetzungen nach den Grundsätzen eines noch zu erlassenden Reichsgesetzes zu. In dieser Weise müßten sie auch in Baden zugelassen werden; bis zum Erlaß jenes Reichsgesetzes bleibt es aber bei dem bestehenden Rechtszustand und das Reichsgesetz hat Gebiete des Reichs mit bisher gemischten Schulen besonders zu berücksichtigen (Artikel 146, 147, 174). — Den Gemeinden, Gemeindeverbänden und Kreisen ist Selbstbestimmung und Selbstverwaltung gewährleistet.

III. Volksvorschlagsrecht (Volksinitiative) und Volksabstimmung (Volksreferendum) (§§ 21–24).

Von 80000 stimmberechtigten Staatsbürgern kann das Volksvorschlagsrecht ausgeübt und die Volksabstimmung verlangt werden. Über Verfassungsänderungen muß das ganze Volk abstimmen. Gewisse Gesetze, wie das Finanzgesetz, sind von der Volksabstimmung ausgeschlossen.

IV. Volksvertretung (Landtag) (§§ 25–51).

Die Volksvertretung besteht nicht mehr aus einer Ersten und Zweiten Kammer, sondern nur noch aus dem Landtag. Die Abgeordneten werden in mindestens 4 Wahlkreisen nach den Grundsätzen der Verhältniswahl gewählt. Ihre Zahl steht nicht ein für allemal fest, sondern sie kann je nach der Wahlbeteiligung von Wahl zu Wahl wechseln, denn es erhält jede Partei oder Wählergruppe auf je 10000 der für ihren

Vorschlag abgegebenen Stimmen einen Abgeordneten; sog. automatisches Verfahren. Die hiernach in den Wahlkreisen unberücksichtigt gebliebenen Stimmen werden durch das ganze Land zusammengezählt, sodaß auf 10000 Stimmen wieder ein Abgeordneter kommt. Bleibt dann noch ein Rest von mehr als 7500 Stimmen, so erhält die Partei einen weiteren Abgeordneten. Das Nähere bestimmt ein noch zu erlassendes Landtagswahlgesetz. Die Abgeordneten werden auf 4 Jahre gewählt; die Gültigkeit der Wahl wird vom Landtag selbst (nicht wie beim Reichstag durch ein Wahlprüfungsgericht) geprüft. Der Landtag versammelt sich jährlich. Der Staatsvoranschlag wird nicht mehr für 2 Jahre, sondern für jedes Jahr aufgestellt und durch das Finanzgesetz festgestellt; doch ist es zulässig, das Finanzgesetz auch für 2 Sitzungsperioden zu erlassen. — Auf den Landtag, welcher das badische Volk als Träger der Staatsgewalt vertritt, sind die wichtigsten Rechte des Landesherrn übergegangen: er tritt kraft eigenen Rechtes am 10. Tage nach dem Wahltag zusammen und wählt die Minister als seine Beauftragten in öffentlicher Sitzung unter Bezeichnung der von ihnen zu verwaltenden Ministerien. Vor dem Schluß jeder Tagung wird ein landständischer Ausschuß, bestehend aus dem Präsidenten und 9 Mitgliedern, nach den Grundsätzen der Verhältnismahlen gewählt, zur Erfüllung bestimmter Aufgaben, wie Notanleihe, Rechnungsprüfung.

V. Staatsministerium (§§ 52–59).

Wählbar als Minister ist jeder zum Landtag wählbare Staatsbürger. Aus den Ministern ernennt der Landtag alljährlich den Präsidenten, der die Amtsbezeichnung Staatspräsident führt, aber nichts anderes ist als der Präsident des Staatsministeriums. Die Zahl der Minister und ihr Geschäftskreis wird durch Gesetz bestimmt. Nach dem Gesetz vom 2. April 1919 sind es 7 Ministerien. Als Minister wurden gewählt: für auswärtige Angelegenheiten: Dietrich (Demokrat), für Finanzen und Verkehr: Wirth (Zentrum), für Inneres: Adam Kemmele (Sozialdemokrat), für Justiz: Trunk (Zentr.), für Kultus und Unterricht: Dr. Hummel (Demokrat), für militärische Angelegenheiten: Geiß (Sozialdem.), für öffentliche Arbeiten und soziale Fürsorge: Rückert (Sozialdem.). Zum Präsidenten wurde Geiß, zu seinem Stellvertreter Trunk ernannt. Die Minister zusammen bilden das Staatsministerium. Dem Staatsministerium können nach Bedarf Mitglieder ohne eigenen Geschäftskreis (Staatsräte) beigegeben werden; sie werden wie die Minister nach jeder Neuwahl des Landtags

gewählt. Ihre Zahl darf die der Minister nicht übersteigen; es sind 3. Zt. 6; vom Zentrum: Köhler, Weißhaupt, Witte mann; von der Sozialdemokratie: Engler, Marum; von der Demokratie: Dr. Haas. — Das Amt des Ministers ist unvereinbar mit einer anderen festbefordeten Stelle oder der Ausübung eines besonderen Berufs oder Gewerbes, wohl aber mit dem Besitz eines landwirtschaftlichen Gutes. Die Minister erhalten den im Staatsvoranschlag bestimmten Gehalt, aber keinen Ruhegehalt oder Hinterbliebenenversorgung. Die Staatsräte erhalten die Tagelöhner eines Abgeordneten und Reisekosten. — Die Mitglieder des Staatsministeriums sind für die genaue Befolgung der Verfassung verantwortlich und können vom Landtag in Anklagezustand versetzt werden.

VI. Von der Anklage gegen die Mitglieder des Staatsministeriums (§§ 60–64).

Über die Anklage entscheidet ein Staatsgerichtshof, der aus dem Präsidenten des Landtags, 20 weiteren Mitgliedern des Landtags und 10 richterlichen Beamten besteht. Der Landtag kann aber auch jederzeit ohne ein solches Verfahren durch einen Beschluß, dem die Mehrheit sämtlicher Abgeordneten zustimmt, sämtliche oder einzelne Mitglieder des Staatsministeriums berufen. Auch kann und auf Verlangen von $\frac{1}{5}$ seiner Mitglieder muß der Landtag, dem die Kontrolle der Regierung zusteht, Ausschüsse zur Untersuchung von Tatsachen einsetzen, wenn die Gesetzmäßigkeit und Lauterkeit von Regierungshandlungen angezweifelt wird (§ 38).

VII. Schluß- und Übergangsbestimmungen (§§ 65–69).

Hier ist die Errichtung neuer Stammgüter verboten; die bestehenden werden nach näherer Bestimmung eines besonderen Gesetzes aufgehoben.

Ein Landtag nach den Bestimmungen der Verfassung ist bis jetzt nicht gewählt. Nach dem Gesetz vom 28. März 1919 gilt die am 5. Jan. 1919 gewählte Nationalversammlung als Landtag bis zum 15. Oktober 1921.

Über die Abfindung des Großherzogs ist ein Vertrag abgeschlossen worden, der im Ges.- u. VDBl. 1919 S. 179 ff. abgedruckt ist. Hiernach erhält der Großherzog das Schloß in Baden, das Palais in Freiburg, das Herrschaftshaus in Badenweiler, die Grabkapelle in Karlsruhe mit der gesamten Einrichtung zu Eigentum. Nach dem Erlöschen des Mannesstammes des Großherzoglichen Hauses fallen diese Vermögens-

teile an den Badischen Staat zurück. Der Großherzog erhält ferner ein Kapital von 8 Millionen Mark durch Eintrag einer Schuldbuchforderung im badischen Staatschuldbuch, woraus die Mitglieder des Großherzoglichen Hauses mit ihren Ansprüchen an das Hausvermögen zu befriedigen sind. Dafür werden sämtliche Domänen im Wert von etwa 190 Millionen Mark fortan freies Staatseigentum (§ 35 der Verfassung). — Über 900 Jahre hat das Geschlecht der Zähringer im badischen Lande regiert. Geleitet von weisen Fürsten war das Großherzogtum Baden im vertrauensvollen Zusammenwirken mit den Landständen emporgeblüht und in Freiheit und Fortschritt vielfach mit Recht „das Musterländle“ genannt worden. Möchte es unter der neuen Verfassung seine frühere Blüte wieder gewinnen und seinen alten Ruhm bewahren!

Badischer Land
Ministerium
Ministerium d
terium des J

I.

Präsident
1. Vizepr
Helmholtz
2. Vizepr
Schriftf

Wa

Sänger R
Hummel
Ehön R
Schloß W

Großhan
Reichman
Rieg D
Regensch

Reichhan
Stank
Goerlach
Bayerle
Kiefer G
Wittem
Karlson
Martin
Evang
Kmann

Gesamt-Staatsverwaltung.

Badischer Landtag. — Oberrechnungskammer. — Staatsministerium. —
Ministerium für milit. Angelegenheiten. — Ministerium des Auswärtigen. —
Ministerium der Justiz. — Ministerium des Kultus u. Unterrichts. — Mini-
sterium des Innern. — Arbeitsministerium. — Ministerium der Finanzen.

Badischer Landtag.

I. Präsidium und Schriftführer.

Präsident: Kopf, R., Rechtsanwalt in Freiburg.

1. Vizepräsident: Maier, C., Parteisekretär und Stadtrat in
Heidelberg.

2. Vizepräsident: Jhrig, W., Oberlehrer in Mannheim.

Schriftführer: Frhr. v. Gleichenstein, Koeblin, Mager, Richter.

II. Abgeordnete.

Wahlkreis I (Konstanz, Bilingen, Waldshut).

Deutsche Demokratische Partei:

Sänger Friedrich, Ökonomierat u. Bürgermeister in Diersheim,
Hummel Herm., Minister d. Kultus u. Unterrichts in Karlsruhe,
Schön Friedrich, Amtmann in Etlingen,
Schloß Marie, Wwe. in Königsfeld.

Sozialdemokratische Partei:

Großhans Karl, Schriftseher in Konstanz,
Weißmann Anton, Redakteur in Freiburg i. Br.,
Fleig Otto, Eisenbahnbetriebswerkstätte in Bilingen,
Regenscheit Sofie, Ehefrau u. Arbeiterin in Singen a. S.

Zentrumspartei:

Weißhaupt Josef, Präsident des bad. Bauernvereins und
Staatsrat in Pfullendorf,
Goerlacher Ignaz, Schlossermeister in Bilingen,
Beyerle Maria, Hauptlehrerin in Konstanz,
Kiefer Erhard, Gewerkschaftssekretär in Säckingen,
Wittemann Josef, Oberlandesgerichtsrat und Staatsrat in
Karlsruhe,
Martin Jos., Landw. u. Bürgermstr. in Vietingen, Amt Meßkirch,
Spang Alfred, Bezirkstierarzt in Schönau i. W.,
Aman Albert, Schiffsheizer u. Stadtverordneter in Konstanz.

Wahlkreis II (Freiburg, Lörrach, Offenburg).**Deutsche Demokratische Partei:**

Niederbühl Adolf, Gewerberat in Kastatt,
 Schneider Christ, Bürgerm. u. Hofbauer in Nußbach (Freiamt),
 Holdermann Friedrich, D., Defan in Rötteln,
 Herbstler Eduard, Bierbrauer u. Landwirt in Schoppsheim,
 Massa Alfred, Kaufmann in Lahr,
 Rudolf Wilhelm, Landwirt in Dundenheim (Amt Lahr).
 Stork Albert, Bürgermeister in Schallstadt.

Deutsch-Nationale Volkspartei:

Fischer Karl, Landwirt und Bürgermeister in Weißenheim
 (Amt Lahr).

Sozialdemokratische Partei:

Marxhoff Philipp, Arbeitersekretär in Freiburg,
 Bösch Ernst, Buchdrucker in Lörrach-Stetten,
 Müller Adolf, Geschäftsführer in Schoppsheim,
 Richter Gustav, Stadtrat in Lahr,
 Königsberger Johann, Dr., Universitätsprofessor in Freiburg,
 Häbig A., Landwirt und Gemeinderat in Balingen.
 Kraus Emil, Dr., Karlsruhe,
 Rieszlich Adolf, Gewerkschaftssekretär in Lörrach.

Zentrumsparlei:

Wirth Josef, Dr., Finanzminister in Karlsruhe,
 Kopf Ferdinand, Rechtsanwalt und Obmann des Stadtver-
 ordnetenvorstandes in Freiburg i. B.,
 Schöfer Josef, Dr., Geistl. Rat u. Diözesanpräses in Freiburg,
 Otto Mathilde, Armenfürsorgerin in Freiburg i. Br.,
 Seubert Rudolf, Oberstationskontrollleur in Rippenheim (Amt
 Ettenheim),
 Duffner Josef, Gutbesitzer in Furtwangen,
 Ziegelmaier Anton, Krankenhausverwalter in Oberkirch,
 Mast Karl, Betriebsleiter und Mitglied des Stadtverordneten-
 Vorstandes in Freiburg i. Br.,
 Heurich Fridolin, Gewerkschaftssekretär in Freiburg i. Br.,
 v. Gleichenstein Alfr., Landw. in Oberrotweil (Amt Breisach),
 Albieß Karl, Landwirt in Wehr,
 Engelhardt Josef, Bürgermeister und Landwirt in Nußbach
 (Amt Oberkirch).

Wahlkreis III (Karlsruhe und Baden).

Deutsche Demokratische Partei:

Dietrich Hermann, Minister des Auswärtigen in Karlsruhe,
 Neck Ludwig, Landwirt und Bürgermeister in Eggenstein,
 Odenwald Andreas, Fabrikant in Pforzheim,
 Glockner Karl, Dr., Präsident d. Verwaltungsgerichtshofes in
 Karlsruhe,
 Hoffmann Karl, Malermeister in Bruchsal,
 Koelblin Herm., Buchdruckereibes. u. Stadtrat in Baden-B.

Deutsch-Nationale Volkspartei:

Schöpfle Karl, Bürgermeister in Langensteinbach,
 Mayer Theod. Friedr., Geheimer Oberkirchenrat in Karlsruhe,
 Habermehl Gustav, Bijouteriefabrikant in Pforzheim.

Sozialdemokratische Partei:

Stoßinger Friedr., Kassenbeamter u. Stadtrat in Pforzheim,
 Fischer Kunigunde, Buchdruckersehefrau in Karlsruhe,
 Weber Friedrich, Kaufmann und Gemeinderat in Durlach,
 Narum Ludwig, Rechtsanwalt u. Staatsrat in Karlsruhe,
 Kurz Heinrich, Landwirt u. Gemeinderat in Grözingen,
 Rückert Leopold, Arbeitsminister in Karlsruhe,
 Hamann Bruno, Geschäftsführer des Metallarbeiterverbandes
 und Stadtrat in Pforzheim,
 Horter Rich., Bezirksleiter des Bauarbeiterverb. in Karlsruhe,
 Müller Paul, Schreinermeister u. Stadtrat in Baden-Richtental,
 Geck Eugen, Zeitungsverleger u. Stadtrat in Karlsruhe,
 Krijschach Hubert, Schneider u. Stadtverordneter in Bruchsal,
 Mellert Dionys, Mechaniker in Kastatt.

Zentrumspartei:

Trunk Gustav, Rechtsanwalt u. Justizminister in Karlsruhe,
 Ziegelmeyer Jos., Landw. u. Bürgermeister in Langenbrücken,
 Siebert Frau Klara, Vors. d. Kath. Frauenb. in Karlsruhe,
 Müller Wilh., Vorsitzender d. Bad. Eisenbahnerverbandes und
 Stadtverordneter in Karlsruhe,
 Wiedemann A., Hauptl. u. Stadtverordnetenvorst. in Bruchsal,
 Köhler Heinz, Staatsrat u. vortragender Rat im Ministerium
 für militärische Angelegenheiten in Karlsruhe,
 Roedel Wilhelm, Stadtpfarrer in Bühl,
 Vernauer Ernst, Dr., Ministerialrat in Karlsruhe,
 Belzer Franz, Arbeitersekretär u. Gemeinderat in Malsch,
 Straub August, Amtsrichter in Wolfach.

Wahlkreis IV (Mannheim, Heidelberg, Mosbach).**Deutsche Demokratische Partei:**

Vogel Karl, Messerschmiedemeister u. Stadtrat in Mannheim,
 Fehn Georg, Pfarrer in Unterschüpf (Amt Borzberg),
 Vielhauer O., Oekonomierat in Kastatt
 Gothein Eberhard, Dr., Geh. Rat u. Universitätsprofessor in
 Heidelberg,
 Thrig Wilhelm, Oberlehrer in Mannheim,
 Schäffer Franz Heinrich, Landwirt in Heddesheim,
 Lejer Guido, Dr., Stadtverordneter in Heidelberg,
 Freudenberg Rich., jun., Fabrikant in Weinheim.

Deutsch-Nationale Volkspartei:

Hertle Georg, Landwirt u. Bürgermeister in Sachsenflur,
 Karl Wilhelm, Pfarrer in Tauberbischofsheim,
 Mager Rothar, Kaufmann in Heidelberg.

Sozialdemokratische Partei:

Geiß Anton, Staatspräsident u. Minister f. mil. Angelegenheiten
 Roth Johann, Schlosser in Neckarau,
 Maier Emil, Parteisekretär u. Stadtrat in Heidelberg,
 Kahn Jakob, Expedient u. Gemeinderat in Schwellingen,
 Strobel Georg, Parteisekretär u. Stadtrat in Mannheim,
 Bechtold Friedr., Landwirt u. Gemeinderat in Ebingen,
 Kausch Karl, Kassenbeamter u. Stadtrat in Heidelberg,
 Blase Frau Therese, Mannheim,
 Hahn Karl, Parteisekretär u. Stadtverordneter in Mannheim,
 Kemmele Adam, Minister des Innern in Karlsruhe,
 Wehner Karl, Schlosser u. Kreisabgeordneter in Mannheim,
 Arnold M., Steinarbeiter u. Stadtverordneter in Mannheim.

Zentrumspartei:

Zehnter Joh., Dr., Oberlandesgerichtspräsident in Karlsruhe,
 Eberhardt Rich., Metallarbeiter in Mannheim-Sandhofen,
 Vierneijel Joh. Gust., Gutsbesitzer u. Bürgermeister in Lauda,
 Rigel Maria, Hauptlehrerin in Mannheim,
 Schell Alois Johann, Pfarrer in Gerichtstetten,
 Helffrich Christian, Procurist in Mannheim,
 Hartmann Gustav, Gewerkschaftssekretär in Heidelberg,
 Spengler August, Bürgermeister in Kilsheim,
 Schneider Gustav, Kanzleirat in Heidelberg,

III. Vertrauensmänner.

Jhrig, Kopf, Maier-Heidelberg, Marum, Mayer-Karlsruhe,
Dr. Schofer, Weißmann, Wittemann.

IV. Kommissionen und Ausschüsse.

Staatshaushalt (Haushaltungsausschuß): Dietrich (Stellv. Vorf.), Eberhardt, Fleig, Görlacher, Habermehl (Schriftführer), Hahn, Jhrig, Köhler, Maier-Heidelberg, Marum (Vorf.), Neck, Dr. Schofer, Seubert, Stockinger, Weißhaupt, Weißmann.

Gesuche und Beschwerden: Albiez, Arnold, Fehn (Schriftf.), Fischer-Lahr, Horter (Vorf.), Krißbach, Kurz, Mast, Niederbühl, Odenwald, Regenscheit, Roth, Schell (Stellv. Vorf.), Siebert, Spang, Vielhauer, Ziegelmeier-Bruchsal.

Eisenbahnen und Straßen (Verkehrsausschuß): Arnold, Belzer, Duffner (Vorf.), Engelhardt, Fleig, v. Gleichenstein, Häffig, Herbfster, Hertle, Hoffmann, Koelblin (Stellv. Vorf.), Martin, Massa, Mellert, Stockinger, Spang (Schriftf.), Wehner.

Geschäftsordnung, Kanzlei u. Bücherei (Geschäftsordnungsausschuß): Belzer, Geck (Stellv. Vorf.), Grokhans, Kahn, Massa (Vorsitzender), Mast, Müller-Baden, Niederbühl, Otto, Rauch, Röckel (Schriftführer), Schöpfl, Schöpfl, Wittemann.

Rechtspflege und Verwaltung: Geck, Heinrich, Dr. Jeser, Mager, Müller-Schopfheim, Rauch, Richter, Schneider-Emmendingen, Schneider-Heidelberg, Schön (Schriftführer), Straub, Strobel (Stellv. Vorf.), Vierneisel, Vogel, Weber, Wiedemann, Wittemann (Vorsitzender).

Verfassung: Dr. Bernauer (Stellv. Vorf.), Beyerle, Dietrich, Fischer-Karlsruhe, Dr. Gloetner (Vorf.), Dr. Gothein, D. Holdermann, Dr. Koenigsberger, Dr. Kraus, Maier-Heidelberg, Marum, Marzloff, Mayer-Karlsruhe (Schriftf.), Dr. Schofer, Schön, Straub, Weißhaupt, Weißmann, Wittemann, Dr. Zehnter, Ziegelmaier-Oberkirch.

V. Ständischer Ausschuß.

Vorsitzender: Kopf, Rechtsanwalt u. Präsident d. Landtags.
Weitere Mitglieder: Die Abg. Duffner, Maier-Heidelberg, Marum, Mayer-Karlsruhe, Dr. Schofer, Strobel, Dr. Zehnter.

VI. Beamte des Landtags.

Direktoren: Ab. Roth (bis 1. April 1920); M. Hochschild.
Bürobeamter: Justizsekretär Karl Groß. 1 Kanzleidiener.

Badische Mitglieder der verfassungsgebenden deutschen Nationalversammlung.

Deutsche Demokratische Partei:

Haas Ludwig, Dr., Rechtsanwalt u. Staatsrat in Karlsruhe,
v. Schulze-Gaeverniß Gerhard, Dr., Geh. Hofrat, ordentl.
Professor der Nationalökonomie in Freiburg.
Reiser, Joh. Gottfried, Ratsschreiber in Sindolshheim.

Deutsch-Nationale Volkspartei:

Düringer Abelbert, Dr., Justizminister a. D. in Karlsruhe.

Sozialdemokratische Partei:

Ged Oskar, Redakteur in Mannheim,
Kiedmüller Lorenz, Holzarbeiter in Emmendingen,
Klückert Leopold, Arbeitsminister in Karlsruhe,
Stoß Christian, Arbeiterssekretär in Heidelberg,
Trinks Ostl., Parteisekretär u. Stadtverordneter in Karlsruhe.

Zentrumsparlei:

Diez Carl, Landwirt u. Spediteur in Radolfszell,
Erasing Joseph, Gewerkschaftssekretär in Karlsruhe,
Fehrenbach Konst., Rechtsanwalt u. Stadtrat in Freiburg,
Wirth Joseph Dr., Finanzminister in Karlsruhe,
Zehnter Ant., Dr., Oberlandesgerichtspräsident in Karlsruhe.

Oberrechnungskammer.

(Dieselbe ist eine der Staatsverwaltung gegenüber selbständige Behörde, welche die Kontrolle des gesamten Staatshaushalts zu führen hat.)

Präsident: L. Göller, Wirkl. Geh. Rat, Erzellenz. Räte: Karl
L. Salzer, Geh. Oberregierungsrat, Erz. Hof., Geh. Ober-
finanzrat, H. Brand, Geh. Oberfinanzrat. Stellv. Mitglieder:
Geh. Rat C. Behr, vord. Rat beim Verwaltungsgerichtshof;
Geh. Finanzrat D. Ellstätter, Referent beim Landesfinanz-
amt; Geh. Regierungsrat Richard Hergt, Kollegialmitglied
bei der Oberdirektion des Wasser- und Straßenbaues. —
Revisionsbeamte: W. Bautsch, A. Köninger, Oberrechnungs-
räte. C. Zahs, Martin Bechtel, J. Tröndle, J. Berger,
R. Basemann, Philipp Müller, Ferdinand Demme, Chr. Bar-

duß, J. Steiner, Rechnungsräte. R. Schreiberer, Oberrevisor. H. Wandel, Revisor. Sekretär: Peter Dechler, Oberverwaltungssekretär. Bureauassistent: Emil Schmidt. Hausmeister: W. Rärcher.

Kompetenz-Gerichtshof.

(Derselbe entscheidet bei Streitigkeiten zwischen den bürgerlichen Gerichten und den Verwaltungsgerichten oder Verwaltungsbehörden über die Zulässigkeit des Rechtswegs, sowie über Nichtigkeitsbeschwerden gegen Erkenntnisse des Verwaltungs-Gerichtshofs wegen Anzuständigkeit oder Gewaltsüberschreitung).

Vorsitzender: Dr. Karl Glockner, Staatsrat, Präsident des Verwaltungsgerichtshofs.

Mitglieder aus der Zahl der Oberlandesgerichtsräte: Karl May, Herm. Beck, Dr. D. Buchelt, Ludw. Mainhard.

Mitglieder aus d. Zahl d. höh. Verwaltungsbeamten: Ministerialdirektor, Staatsrat Dr. A. Kühn; Ministerialdirektor, Staatsrat R. Weingärtner; Geh. Oberregierungsrat Otto Flad, Direktor des Verwaltungshofs. (Fünf Mitgliederstellen sind z. Zt. erledigt, davon vier aus der Zahl der Oberlandesgerichtsräte.)

Disziplinarhof (für nichtrichterliche Beamte).

(Derselbe entscheidet über die Verhängung der Disziplinarstrafen, der Strafversetzung und der Dienstentlassung über landesherrlich angestellte nicht richterliche Beamte.)

Vors.: Dr. Karl Kremß, Staatsrat, Direktor des Wasser- u. Straßenbaues. Stellvertr. im Vorsitz: Hermann Oser, Landgerichtsdirektor. Mitglieder: Frz. Schmidt, Geh. Rat II. Kl., Ministerialdirektor im Ministerium des Kultus u. Unterrichts; Ludw. Moser, Direktor der Staatsschulbenverwaltung; Karl Bitterlich, Oberregierungsrat, Vorstand der Verwaltungsabt. der Generaldirektion der Staatseisenbahnen; Dr. Otto Fürst, Ost. Jzle, Senatspräsidenten; Herm. Oser, Landgerichtsdirektor; Karl May, Dr. Oskar Buchelt, Oberlandesgerichtsräte. Stellvertr. Mitgl.: Dr. W. Heinke, Geh. Legationsrat, vortr. Rat im Minist. des Auswärtigen; Dr. R. Schick, Landgerichtsdirektor; Ludw. Mainhard, Oberlandesgerichtsrat.

Staatsministerium.

Geiß Anton, Staatspräsident.
 Trunk Gustav, Stellv. Staatspräsident u. Justizminister.
 Dietrich Hermann, Minister des Auswärtigen.
 Hummel Hermann, Minister des Kultus u. Unterrichts.
 Kemmle Adam, Minister des Innern.
 Rückert Leopold, Arbeitsminister.
 Wirth Dr. Josef, Finanzminister.
 Staatsräte: Wilh. Engler, Dr. Ludw. Haas, Hch. Köhler,
 Ludw. Marum, Jos. Weißhaupt, Wittemann.

Die Bürogeschäfte des Staatsministeriums werden im Ministerium für militärische Angelegenheiten besorgt.

Ministerium für milit. Angelegenheiten.

Ministerium: Anton Geiß, Staatspräsident und Minister für milit. Angelegenheiten.
 Vortr. Rat: Hch. Köhler, Staatsrat.
 Ministerial-Sekretär: Dr. Ed. v. Nicolai, Amtmann.
 Rechnungsbüro: Alois Scheu, Oberrevisor, Vorsteher. Otto Killion, Revisor.
 Expeditur und Kanzlei: J. Kleinheinz, Oberverwaltungssektr.
 Registratur: Otto Bäurle, Verwaltungssekretär. Kanzleiaffistent: Adolf Jabler.
 Kanzleidiener: Anton Desterle, Friedr. Falk.

Die badischen Truppen bilden mit den württembergischen Truppen die Reichswehr-Brigade XIII. Standort des Brigadecommandos ist Stuttgart. Kommandeur ist Generalmajor Haas.

Ministerium des Auswärtigen.

I. Ministerium.

Minister: Hermann Dietrich, Vertreter im Reichsrat.
 Ministerialdirektor: Dr. Adolf Kühn, Staatsrat.
 Vortragende Räte: Dr. Wilhelm Heinke, Geh. Legationsrat,
 Dr. Karl Scheffelmeier, Legationsrat.
 Sekretariat: Friedrich Karl Müller, Legationssekretär. Dr. Alf. Leberle, Amtsanwalt. Gustav Gebemer, Kanzleirat.

Oberrevisiön: Revisionsvorstand: R. Bihlmann, Oberrechnungsrat.
 Registratur: Wilh. Kull, Christian Holzer, Frz. Karrer, Kanzlei-
 räte. Karl Raif, Registrator. F. Vetter, Kanzleiaffistent.
 Expeditur u. Kanzlei: Bureauvorsteher: Christoph Uhl, Ober-
 kanzleirat; J. Lint, OberbureauSekretär; J. Fischer, Expeditor.
 Kanzleidienner: Joh. Moll, Friedrich Beck.

Vertreter im Reichsrat:

Anton Geiß, Staatspräsident, Hermann Dietrich, Minister des
 Auswärtigen, Dr. Jos. Wirth, Minister der Finanzen.

Stellvertreter:

Hermann Hummel, Minister d. Kultus u. Unterrichts, Adam
 Kemmele, Minister des Innern, Leopold Rüdert, Arbeitsminister,
 Gustav Trunt, Minister der Justiz; Wilh. Engler, Dr. Ludw.
 Haas, Hch. Köhler, Ludw. Marum, Jos. Weiskaupt, Josef
 Wittemann, Staatsräte; Dr. Fr. Nieser, Wirkl. Geh. Rat,
 Erz., außerord. Gesandter u. bevollm. Minister bei der preuß.
 Regierung; Ministerialdirektor Geh. Oberfinanzrat Hermann
 Kempff, Ministerialrat Dr. Herm. Fecht.

II. Bad. Gesandtschaften bei der preussischen und sächsischen Regierung.

Außerord. Gesandter u. bevollm. Minister: Dr. F. Nieser, Wirkl.
 Geh. Rat, Erz., Stellvertreter im Reichsrat. Bureauvorsteher:
 G. Zeise, Oberrechnungsrat. R. Lindensfelser, Kanzleiaffistent.

III. Badische Konsuln.

Bremen: Konsul Paul Meyer. Hamburg: General-Konsul Andr.
 v. Berenberg-Göpler.

IV. Gesandtschaften bei der bad. Regierung.

Bayern: Karl Graf v. Moy, Erzellenz, außerord. Gesandter u.
 bevollm. Minister (Stuttgart).
 Persien: Hussein Kuli Khan Nawab, außerord. Gesandter und
 bevollmächt. Minister (Berlin).
 Preußen: Mit der Führung der Gesandtschaftsgeschäfte beauf-
 tragt: Legationsrat Dr. v. Schmidthalz (Karlsruhe).
 Sachsen: Geschäftsträger Maximil. v. Dziembowski, Rittmeister,
 (München).

Schweden: Hans Hch. Aug. Frhr. v. Essen, bevollm. Ministe-
 (Berlin); Legationsrat:
 Zweiter Sekretär: Wilhelm Affarson; Attaché: M. Wendel;
 Militärattaché: S. R. Rästman, Kapitän im Kgl. Schwed.
 Inf.-Reg. Nr. 10; Marineattaché: Claes A. Lindström, Kgl.
 Schwedischer Korvetten-Kapitän; Honorarattaché: Freiherr
 Stig v. Gyllenstierna, Leutnant im Kav.-Reg. 7; Gesandtschafts-
 kaplan: Fr. Sehardt; Gesandtschaftskanzler: Olof G. Nyren.
 Spanien: Luis Polo de Bernabé, Erz., außerordentl. Gesandter
 und bevollmächt. Minister (Botschafter in Berlin); Legations-
 rat José de Landeche.
 Württemberg: Karl Moser v. Filsed, Geh. Legationsrat, außer-
 ordentl. Gesandter u. bevollm. Minister (München).

V. Auswärtige Konsuln in Baden.

Argentinische Republik: Generalkonsul in Hamburg: Christian
 Sommer. Vizekonsul in Karlsruhe: zur einstweiligen Wahr-
 nehmung der Konsulargeschäfte in Baden zugelassen: Vize-
 konsul Eugen A. Hoffmann in Stuttgart.
 Bayern: Konsul in Karlsruhe: Karl Himmelheber.
 Bulgarien: Generalkonsul in Mannheim: Hermann Temmler,
 Bippischer Kommerzienrat.
 Columbien: Generalkonsul in Hamburg: Dr. G. Michelsen
 Konsul in Mannheim: Arno Kuhn, Bankdirektor.
 Dänemark: Konsul in Mannheim: David Simon. Vizekonsul
 in Mannheim: Eugen Finckh. Vizekonsul für die Stadt
 Karlsruhe: C. F. Otto Müller.
 Deutsch-Oesterreich: Vizekonsul in Karlsruhe: Herbert Troll-
 Dbergfell.
 Mexiko: Konsul in Mannheim: Ernst Leoni. Vizekonsul in Mann-
 heim: Richard Leoni.
 Niederlande: Konsul in Mannheim: Dr. Paul Richard Brosien,
 Geh. Kommerzienrat. Vizekonsul daselbst: Emil Melchers.
 Norwegen: Konsul in Mannheim: Paul Baus.
 Paraguay: vakat.
 Persien: Generalkonsul in Karlsruhe: Abraham Henoch.
 San Salvador: Generalkonsul in Hamburg: Dr. Reyes Guerra.
 Schweden: Konsul in Karlsruhe: Robert Nicolai, Bankdirektor.
 Vizekonsul in Mannheim: Oskar Sternberg, Kommerzienrat.
 Schweiz: Konsul in Mannheim: Karl Hafter.
 Spanien: Konsul in Mannheim: Moritz Rauen. Vizekonsul
 daselbst: Alfred Rauen.
 Türkei: Generalkonsul in Mannheim: August Reiser, Bankdirektor.

Uruguay: Generalkonsul in Hamburg: Dr. Oriol Solé Rodriguez.
 Venezuela: Generalkonsul in Hamburg: Dr. Eduardo J. Dagnino,
 Konsul für die Stadt Mannheim: David Simon.
 Württemberg: Konsul in Karlsruhe: Emil Müller.

Ministerium der Justiz.

I. Ministerium.

Minister: Gustav Trunk.

Ministerialdirektor:

Vortragende Räte: Wilh. Morath, Oberstaatsanwalt, Dr. Fr. Schmidt, Geh. Oberregierungsräte. Dr. Ernst Bernauer, Dr. Leop. Augenstein, Dr. C. Ritter, Ministerialräte.

Hilfsreferenten: Karl Göb, Geh. Regierungsrat, Fr. Schäfer, Regierungsrat, Dr. Emil Frhr. Böcklin v. Böcklinsau.

Bautechnischer Referent: Josef Graf, Professor.

Sekretariat: Ministerialsekretär: Erw. Meyer. G. Dietsche, Max Erb, Oberrechnungsrat, Sekretäre.

Rechnungsamt: Val. Galm, Insp.-Beamter, Alf. Graf, R. Bühler, Fr. Frey, Rich. Müller, R. Simon, Oberrevisoren. Th. Harsch, Eug. Klöckner, Peter Blümmel, Gustav Schneider, Revisoren.

Registatur: Registraturvorsteher: Heinrich Bah, Oberkanzleirat.

Herm. Waldbvogel, Aug. Schweinfurth, Joh. Zechner, C. Sted, Oberjustizsekretäre. Alb. Stalter, Friedr. Weih, Fr. Riegler, Herm. Streif, Alb. Au, Justizsekretäre.

Expeditur: Expediturvorst. Ernst Krauth, Oberkanzleirat. Matth. Dürr, Justizsekretär.

Kanzlei: Leopold Maßholder, Adalb. Bittel, Bureauassistenten.

Anna Schnorr, Klara Farrentopf, Kanzleiaffistentinnen.

Kanzleidiener: Chr. Brecht, Friedr. Stocker.

II. Dem Ministerium untergeordnete Behörden.

A. Oberlandesgericht. (Sitz in Karlsruhe.)

Oberlandesgerichtspräsident: Dr. Johann Zehner.

Senatspräsidenten: Wilh. Frhr. Marschall v. Bieberstein, Dr. Otto Fürst, Oskar Jsele.

Oberlandesgerichtsräte: Herm. Beck, Dr. Osk. Buchelt, S. Mainhard, Friedrich Gut, Dr. Herm. Bleicher, Dr. B. Höniger, R. Buzengeiger, R. Jäckle, Herm. Kirsch, H. Müller, C. Mayer,

Dr. Hch. Weplar, R. Stritt, Dr. Gg. Schuberg, Jos. Witte-
mann, R. Heim, F. Müller, Dr. Rich. Kurzmann, Dr. Otto
Leviß, Ferd. Stephan.

Gerichtsschreiberei: Ant. Meroth, Kanzleirat; W. Laber, Ober-
justizsekretär; Richard Müller, J. Baumbusch, Friedr. Schöck,
Justizsekretäre; E. Munkelt, R. Dedert, Kanzleiaffistenten.
L. Daiber, Kanzleiaffistentin.

Kanzleidiener: J. Merkle, A. Seithel, R. Fröhlich.

B. Landgerichte.

1. Konstanz.

Landgerichtspräsident: Dr. Ernst Kärcher.

Landgerichtsdirektor: Karl Rieder.

Landgerichtsräte: Febr. Trolle, Dr. Ad. Homburger, G. Schäfer,
G. Brugier, Untersuchungsrichter, Dr. R. Welde, J. Federer,
Emil Weber, Ottm. Wohlgemuth, Dr. Jos. Mayer.

Medizinalreferent: Stellvertr.:
Bezirksarzt in Stodach.

Gerichtsschreiberei: Emil Neumann, Amtsr., Landgerichtsssekretär;
B. Feuerstein, Paul Hock, Kanzleiräte; D. Ege, Oberjustizsekr.;
G. Wunderlich, Justizsekretär; W. Weiner, Bureauassistent.
Ph. Kösch, Kanzleiaffistent.

Kanzleidiener: Clemens Bühler, Franz Marschall.

2. Waldshut.

Landgerichtspräsident: Karl Frhr. v. Babo.

Landgerichtsdirektor: Karl Arnau.

Landgerichtsräte: D. Straub, Untersuchungsrr., Alb. Hottinger,
G. Sorg, Dr. R. Nutschler. **Landrichter:** Dr. Frz. Künzle.

Medizinalreferent: Medizinalrat , Bezirksarzt in
Waldshut; Stellvertreter: Medizinalrat
Bezirksarzt in Schopfheim.

Gerichtsschreiberei: W. Hofmann, Oberjustizsekr.; G. Lei, A.
Kärcher, Justizsekretäre; Fr. Mayer, Kanzleiaffistent.

Kanzleidiener: Aug. Suhm.

3. Freiburg.

Landgerichtspräsident: Otto Hint.

Landgerichtsdirektoren: Dr. A. Grosch, Dr. R. Keiß.

Landgerichtsräte: Christ. Krebs, Klem. Oster, Adolf Guttenberg,
Otto Müller, Dr. Joh. Rinderle, Dr. Ludw. Wals, Dr. G.
M. Grüninger, Dr. R. Bertsch, Dr. Ferd. Eitle, Karl Warten-
stein, J. Rosenlächter, Untersuchungsrichter, Dr. Max Wibel.

Vorsitzender der Kammer für Handelsfachen: Landgerichtsrat Dr. L. Walz. Stellvertreter: Landgerichtsrat Dr. R. Bertsch. Handelsrichter: Kommerzienrat L. Kau in Freiburg; Kaufm. A. Behrle in Herbolzheim; Kaufm. G. Demuth in Freiburg. Handelsrichter-Stellvert.: Bantdir. C. Schuster, Kommerzienrat in Freiburg; Weinhändl. H. Kurz in Müllheim; Fabrik. Alex. Gütermann in Gutach; Fabrik. Gust. Heppel in Herbolzheim. Medizinalreferent: Geh. Rat II. Kl. Dr. Paul Krasse, Direktor der Chirurg. Klinik. Dr. Ernst Baader, Geh. Medizinalrat, Bezirksarzt in Freiburg. Stellvert.: Dr. Alb. Guitenberg, Medizinalrat, Bezirksarzt in Freiburg. Gerichtsschreiberei: C. Widert, Landgerichtsekretär. Joseph Roth, Julius Heiß, Kanzleiräte; R. Joseph Köpfler, Karl Steinmann, W. Kilian, Fr. Groner, Math. Hanagarth, Oberjustizsekretäre; R. Sieber, Justizsekretär; Fr. Bach, R. Wieber, D. Fuchs, R. Reinhard, Bureauassistenten; R. Benz, J. Joos, Kanzleiaffistenten; J. Booz, Kanzleiaffistentin. Kanzleidiener: Andr. Müller, Aug. Grimm.

4. Offenburg.

Landgerichtspräsident: Dr. August Dölter. Landgerichtsdirektor: Dr. Christoph Grosselfinger. Landgerichtsräte: Jos. Rottler, Dr. Karl Maurer, Dr. A. Kornmayer, Rich. Küger, W. Greiner, W. Eggler, Untersuchungsrichter, E. Einwächter. Landrichter: Cl. Günther, E. Goebel. Vorsitzender der Kammer für Handelsfachen: Landgerichtsrat Dr. Karl Maurer. Stellvert.: Landgerichtsrat Wilh. Eggler. Handelsrichter: Weinhändler u. Bankier A. Huber in Achern, Fabrikdirektor W. Bauer in Offenburg, Fabrikant M. Wäldin in Lahr, Bantdirektor D. Roemer in Offenburg. Handelsrichter-Stellvertreter: Fabrikant E. Janz in Offenburg, Kaufmann H. Stöfker in Lahr, Kaufmann R. Eisenbeiß in Kehl, Fabrikant A. Schatz sen. in Trieburg. Medizinalreferent: Medizinalrat . . . Stellvertreter: . . . Gerichtsschreiberei: Frdr. Frey, Landg.-Sekr. Herm. Grasberger, Alb. Walz, Kanzleiräte; C. Cloß, Oberjustizsektr.; P. Vogler, W. Kordes, Justizsektr.; E. Haas, Bureauassistent; A. Wed-esser, F. Koch, Jakob Junter, Kanzleiaffistenten. Kanzleidiener: August Greiner, Anton Ehrmann.

5. Karlsruhe.

Landgerichtspräsident: Dr. Adolf Trefzger. Landgerichtsdirektoren: Herm. Dser, Dr. Karl Kempff, Dr. Rud. Schid, Herm. Wolf.

Landgerichtsräte: Ab. Reßler, Edw. Mornhinweg, Dr. K. Engler, L. Winkler, Dr. Jul. Köhle, Untersuchungsrichter, A. Brauer, Dr. P. Fromberg, Peter Hottinger, Dr. D. Weipert, Dr. K. Engelhardt, Dr. K. Luz, Dr. Artur Maischhofer, Emil Winter, Dr. Jakob Kley, Untersuchungsrichter, W. Traumann, Hugo Weizer, Emil Kuttzuff, Dr. Franz Heinsheimer, Dr. K. Jordan, Dr. Fr. Ott; Landrichter: Th. Schmitt, Untersuchungsrichter, Dr. E. Bühner, K. Fied.

Vorsitzende der Kammern für Handelsachen: a) für die 1. Kammer: Landgerichtsrat Adolf Reßler; b) für die 2. Kammer: Dr. K. Luz; in Pforzheim: Oberamtsrichter W. Kastner, Stellvertreter: Oberamtsrichter Dr. Erwin Diebold.

Handelsrichter: Fabrikant Fried. Wolff jr., Privatmann Karl Bahh, Bankier Kommerzienrat Fritz Homburger, Bankdirektor Rob. Nicolai, Buchdruckereibesitzer Dr. A. Knittel, Fabrikant Alb. Eichersheimer in Karlsruhe; Fabrikant F. Kammerer, Fabrikant A. Odenwald, Fabrikant B. Broß, Bankier A. Kahn in Pforzheim.

Handelsrichter-Stellvertreter: Kaufmann Fr. Kiefer, Kaufmann Wilh. Elasser, Fabrikdirektor William Wagener, Bankdirektor W. Hoffmann, Kaufmann Mart. Elsas, Kaufmann L. Kölsch, Kaufmann A. Stein, Fabrikant Rob. Nees alt in Karlsruhe; Exporteur Rud. Kollmar, Fabrikant Adolf Daub, Privatmann W. Jourdan, Kaufm. Fritz Schuhmacher in Pforzheim.

Medizinalreferent: Stellvertreter:

Gerichtsschreiberei: Friedrich Wiegele, Kanzleirat; E. Pfeuffer, J. Lipp, A. Thum, J. Fuchs, Heinrich Schweinfurth, G. Amelang, Emil Schwörer, A. Mahl, Alf. Paulus, J. Scheffner, Oberjustizsekretäre: Sch. Kunkel, K. Kiebel, Fr. Kleinschmitt, K. Reiß, Ludw. Landmesser, K. Ebinger, Adolf Wolmer, K. Klein, K. Kuhn, Justizsekretäre: J. Wunsch, F. Kraus, K. Dahms, Bureauassistenten; W. May, J. Höhn, Kanzleiaffist. Kanzleidiener: Rupert Leibold, Otto Knäbel, Chr. Herfert, M. Furrer, Theodor Kapferer.

6. Mannheim.

Landgerichtspräsident: Dr. Nathan Stein.

Landgerichtsdirektoren: Dr. Wilh. Benckiser, Dr. Karl Wischer, Dr. Karl Heinze, Adolf Baumgartner, Ernst Kircher, Dr. S. Bodenheimer.

Landgerichtsräte: Dr. L. Strauß, Karl Reiff, Dr. A. Hanemann, Untersuchungsrichter, Rud. Lueger, Dr. Otto Weiß, E. Holzen-
thaler, Gottfried Moll, Dr. Jakob Bär, Dr. Walter Lefer, Dr. Wilh. Haas, Untersuchungsrichter, Wilh. Wittmann, Dr.

Gg. Kohler, P. Lubberger, Dr. J. Wolfhard, Aug. Koft, Dr. A. Ulrich, Dr. Otto Müller, Dr. E. Arnold, Ludw. Scheid.
 Landrichter: E. Brettle, Untersuchungsrichter, Dr. Schweizer.
 Vorsitzende der Kammern für Handelsfachen: a) für die 1. Kammer:
 Landgerichtsdirektor Dr. S. Bodenheimer; b) für die 2. Kammer:
 Landgerichtsrat ; c) für die 3. Kammer:
 Landgerichtsdirektor Ernst Kircher; Stellvertreter derselben:
 Landgerichtsräte: Karl Reiff, Dr. O. Weiß.

Handelsrichter: Rentner E. Bumiller, Kommerzienrat R. Sauer-
 bed, Fabrikdirektor A. Grumbach, Direktor R. Meister, Fabrik-
 direktor Rich. Sachsse, Fabrikant J. Thorbecke, Fabrikant R.
 Benel, Generaldirektor Kommerzienrat D. Sternberg, Direktor
 Heinrich Knecht, Kaufmann Mich. Rothschild, Fabrikant Otto
 Janohn, Kaufmann R. Jordan, alle in Mannheim.

Handelsrichter-Stellvertreter: Rentner M. Köhler, Kaufm. E.
 Melchers, Privatmann E. Labenburg, Bankdirektor F. Kierhoff,
 Kommerzienrat B. Spielmeier, Kaufmann R. Bögle, Fabrik-
 direktor Oskar Bähring, Fabrikdirektor Otto Clemm, Bank-
 direktor Dr. F. v. Zuccalmaglio, Direktor Otto Grohe, Fabrik-
 direktor Dr. L. Wartenzleben, Direktor E. Bruß, alle in Mannh.

Medizinalreferent: Med.-Rat Dr. Biz, Bezirksarzt in Mann-
 heim. Stellvertreter: Med.-Rat Dr. J. Schleid in Mannheim.

Gerichtsschreiberei: Georg Starck, Gustav Altfelix, Kanzleiräte;
 M. Bollong, F. Schäfer, M. Herrmann, Josef Engelmann,
 G. Lang, P. Würth, Ost. Heß, Oberjustizsek.; P. Nibel, W.
 Ulrich, Herm. Müller, Karl Wäsch, Hch. Vender, Frz. Wagner,
 W. Zaiß, S. Schmitt, Justizsek.; Chr. Fuchs, Mich. Quintel,
 E. Ritter, Georg Hauck, A. Dehoust, Büroassistenten; W.
 Andrea, Kanzleiaffistent, Valentine Groß, Kanzleiaffistentin.
 Kanzleidiener: J. Ihle, L. Graf, Herm. Käser.

7. Heidelberg.

Landgerichtspräsident: Dr. Theodor Mühling.

Landgerichtsdirektor: Gustav Storz.

Landgerichtsräte: R. Mittermaier, F. Geißmar, R. Haas, Friedr.
 Frhr. v. Dusch, Dr. M. Elsassler, Dr. Karl Rupp, Dr. Herm.
 Weindel, Untersuchungsrichter, Th. Hönl, Untersuchungsrichter,
 Dr. Roland Erb.

Medizinalreferent: Medizinalrat Dr. Joh. Holl, Bezirksarzt I
 in Heidelberg; Stellvertreter:

Gerichtsschreiberei: Gust. Schneider, Nik. Föst, Kanzleiräte; Joh.
 Dumont, Oberjustizsek.; R. Wittmann, Fr. Hahn, Justizsek.;
 S. Nischwitz, W. Widder, Bureauassistent

Kanzleidiener: Wilh. Ladner.

Badischer Geschäftskalender.

8. Mosbach.

Landgerichtspräsident: Josef Sießler.

Landgerichtsdirektor:

Landgerichtsräte: C. Deimling, F. Hassencamp, Untersuchungs-
richter. A. Groß, Ludwig Ganter, Ludwig Hessel.Medizinalreferent: Med.-Rat Dr. Karl Wippermann, Bezirksarzt
in Mosbach. Stellvertreter: Dr. G. Seiz, Bezirksarzt in Eberbach.Gerichtsschreiberei: Lud. Kupferschmid, Landgerichtsschr.; Anton
Straball, Oberjustizschr.; K. Herold, Hch. Hirsch, Justizschr.;
F. Trunzer, H. Kilian, Bureauassistenten.

Kanzleidner: Karl Zimmer.

C. Staatsanwaltschaften.

1. Oberlandesgericht Karlsruhe.

Oberstaatsanwalt: Wilhelm Morath, Geh. Oberregierungsrat.

2. Landgerichtsbezirk Konstanz.

Eduard Hoffarth, I. Staatsanwalt. E. Fiser, Emil Wiehl,
Staatsanwälte. E. Binder, Alfr. Schmidt-Eberlein, Otto
Kraffel, Amtsanwälte. A. Burger, Oberjustizschr.; F. Schla-
derer, Karl Kiegelsberger, Justizsekretäre; Seb. Bosh, Bureau-
assistent; F. Kläger, Kanzleiaffistent.

3. Landgerichtsbezirk Waldshut.

Erich Obkircher, Staatsanw. Dr. K. Frey, Amtsanw. K. Diehm,
H. Seyfried, Justizsekretäre. Emil Hog, Bureauassistent.

4. Landgerichtsbezirk Freiburg.

Frz. Eschbacher, I. Staatsanwalt. Wilh. Krauß, Aug. Mehl,
Dr. R. Fleuchaus, Staatsanwälte. F. Elble, Dr. D. Deitigs-
mann, Amtsanwälte. Joh. Staudt, Kanzleirat. A. Gieser,
Oberjustizschr.; H. Greif, Registrator. F. Gebhard, Justizschr.
L. Endres, Karl Koch, Bureauassistenten. E. Schnab, J.
Faller, Kanzleiaffist. Amtsdienner.

5. Landgerichtsbezirk Offenburg.

Ed. Vint, I. Staatsanwalt. A. Burger, A. v. Hofer, Staats-
anwälte. Rudolf Hupp, Dr. Max Heidlauff, Th. Frhr.
v. Glaubitz, Amtsanwälte. Fr. Schemel, E. Becherer, M.
Glajer, Justizsekretäre. E. Schöttler, Kanzleiaffistent.

6. Landgerichtsbezirk Karlsruhe.

Franz Schlimm, I. Staatsanwalt. Dr. Karl Rudmann, Dr. K.
Hafner, Dr. E. Umhauer, Dr. D. Moericke, Staatsanwälte

lesterer mit dem Sitz in Pforzheim. F. Trautmann, Rud. Schneider, R. Lauenstein, Dr. A. Lederle, R. Mert, Erich Scha, R. Schörlin, Amtsanwälte, leherer mit dem Sitz in Pforzheim. Heinrich Stroh, F. Olbert, A. Müller, Oberjustizsekretäre. J. Haunß, Ad. Gut, R. Kölblle, R. Münch, Justizsekretäre. J. Dörr, Bureauassistent. Wilh. Hertweck, J. Hackmayer, H. Kiebergelt, Kanzleiaffistenten, in Karlsruhe. — A. Liede, Oberjustizsekretär. R. Bernauer, Justizsekretär. E. Mamier, Kanzleiaff., in Pforzheim. Wilhelm Jäger, Amtsdienner in Karlsruhe.

7. Landgerichtsbezirk Mannheim.

Justus Bender, I. Staatsanwalt. Edmund Nickel, Dr. Hugo Geißler, Dr. Hch. Bammesberger, Dr. H. Feiler, Staatsanwälte. R. Badenstoß, Dr. E. Pfeifer, Hch. Maurer, Amtsanwälte. Jak. Meder, Kanzleirat. F. Werlang, Oberjustizsekretär. Ludw. Wohlischlegel, Georg Voos, H. Ritter, B. Bertram, Justizsekretäre. J. Würzburger, Alb. Dehousst, Bureauassistenten. Hch. Kirrstetter, Th. Schach, Amtsdienner.

8. Landgerichtsbezirk Heidelberg.

Dr. G. Sebold, I. Staatsanwalt; Dr. G. Gungert, Staatsanwalt. Dr. Guido Lefer, A. Frey, Dr. A. Luppold, Otto Pfeiffer, Amtsanwälte. L. Bechtold, Oberjustizsekr. R. Heß, Justizsekretär. Hch. Hoffmeister, Kanzleiaffistent.

9. Landgerichtsbezirk Mosbach.

Alfred Stockert, Staatsanwalt. Dr. Ad. Nebel, Staatsanwalt. Karl Dürr, Oberjustizsekretär. A. Frey, Bureauassistent. Herm. Spiße, Kanzleiaffistent.

D. Amtsgerichte.

1. Amtsgericht Konstanz.

Donauerschlingen: Dr. W. Herth, Oberamtsrichter, Friedrich Darmstädter, Amtsrichter.	Nadolszell: Fz. Walter, Georg Vogel, Amtsrichter.
Eugen: H. Boetticher, Amtsr.	Stodach: Emil Baumgartner, Oberamtsrichter.
Konstanz: E. Krimmer, Oberamtsrichter. Franz Knapp, Guido König, Amtsrichter.	Ueberlingen: Siegfried Bauer, Dr. F. Graf, Oberamtsrichter.
Meskirch: Art. Heizler, Amtsr.	Villingen: Aug. Büchner, Oberamtsrichter. Dr. Kurt Josef, Amtsrichter.
Pfullendorf: Frz. Wob. Amtsr.	

2. Landgericht Waldshut.

Vöndorf: Dr. R. Rive, Oberamtsrichter.
 Säckingen: G. Herth, Oberamtsr., Franz Strübel, Amtsrichter.
 St. Blasien: E. Schütt, Amts.

Schönan: E. Tritschler, Amts.
 Schopfheim: Walter Krug, Oberamtsrichter.
 Waldshut: E. Berrische, Oberamtsrichter, Dr. E. Weiß, Amtsrichter.

3. Landgericht Freiburg.

Breisach: Ludwig Mayer, Oberamtsrichter.
 Emmendingen: Dr. L. Kiefer, H. Schieck, Oberamtsrichter.
 Ettenheim: Jaf. Schütz, Amtsrichter.
 Freiburg: Herm. Merkel, Amtsgerichtsdirektor, Alb. Uhde, Rud. Baier, Hans Gisele, R. Dauth, Dr. L. Muchow, R. Bastian, Oberamtsrichter.

Kenzingen: H. Stumpf, Oberamtsr.
 Lörrach: A. Mayerle, A. Hoffmann, Oberamtsrichter, Dr. J. Ferdinand, Amtsrichter.
 Müllheim: Dr. Walter Gerbel, Oberamtsrichter.
 Neustadt: Dr. A. Roth, Amts.
 Staufen: Dr. Karl Kraemer, Oberamtsrichter.
 Waldkirch: Max Hornung, Oberamtsrichter.

4. Landgericht Offenburg.

Achern: Karl Loëz, B. Bittler, Oberamtsrichter.
 Bühl: R. Förderer, Oberamtsr., Richard Körber, Amtsrichter.
 Gengenbach: Otto Steuerer, Oberamtsr.
 Kehl: M. J. Ruch, Oberamtsr., Hans von Frankenberg und Ludwigsdorf, Amtsrichter.
 Lahr: Heinrich Emele, Oberamtsr., Max Werle, Amts.

Oberkirch: Wilhelm Lemmer, Oberamtsrichter.
 Offenburg: O. Merklinger, E. Frhr. Köder von Diersburg, Oberamtsrichter. Dr. A. Wagner, Amtsrichter.
 Triberg: Fr. Bräuninger, G. Ernst, Amtsrichter.
 Wolfach: A. Straub, Amtsrichter.

5. Landgericht Karlsruhe.

Vaden: W. Schöpf, Ed. Zehr, R. Hellinger, Oberamtsrichter.
 Bretten: Dr. Wilhelm Claus, Amtsrichter.
 Bruchsal: Rob. Joachim, Hch. Weber, R. Lehmann, Oberamtsrichter.

Durlach: E. Nebel, B. Bechert, Oberamtsrichter, Dr. Karl Kälberer, Amtsrichter.
 Ettlingen: Dr. R. Lingert, Siegf. Ott, Oberamtsrichter.
 Gernsbach: E. Schleyer, Amts.
 Karlsruhe: A. Kaiser, Amtsgerichtsdirektor, Dr. Phil.

Fuchs, Rud. Müller, Josef
Antoni, Dr. Fr. Müller, K.
Laud, Dr. G. Jolly, Ober-
amtsr., Otto Zimmermann,
Wilh. Krall, Dr. F. Ruoff,
H. Bornschein, Dr. W. Könn-
berg, Amtsrichter.

Pforzheim: Dr. Emil Ziegler,
Amtsger. Dir., W. Kastner,

A. Weygoldt, Herm. Bart-
ning, Dr. Erwin Diebold,
Oberamtsrichter, W. Weeber,
Dr. Josef Grohmann, Kurt
Hoffmann, Amtsrichter.

Philippensburg: Dr. F. Wang-
ner, Amtsrichter.

Rastatt: R. Stumpf, Oberamtsr.
D. Beger, Amtsrichter.

6. Landgericht Mannheim.

Mannheim: E. Pfeifer, Amts-
gerichtsdirektor, Oskar Graf,
Dr. Rich. Bommer, Friedr.
Woll, Karl Schmitt, Ober-
amtsrichter, Reinhold Schulz,
Dr. S. v. Kirchenheim, Otto
Burger, K. Müller, E. Glattes
Dr. D. Frank, W. Wirth-
wein, Dr. Alfred Bär,

P. Jordan, A. Safferling,
Dr. Franz Bleyler, Dr. W.
Heuß, Amtsrichter.

Schwezingen: Dr. Th. Hof-
mann, Otto Scharf, Ober-
amtsr., P. Steidle, Amts-
richter.

Weinheim: Dr. Sudw. Kampp,
Fritz Jung, Oberamtsrichter.

7. Landgericht Heidelberg.

Eppingen: Aug. Deyle, Amts-
Heidelberg: Dr. Udo Karl Frhr.
von la Roche-Starkenfels,
Amtsgerichtsdirektor, Robert
Diez, Dr. Friedr. Koch, H.
Hilbenbrand, Dr. Fr. Quen-

zer, H. Junfer, Oberamtsr.
K. Frisch, Amtsr.

Sinsheim: Otto Grein, Ober-
amtsrichter.

Wiesloch: J. Winter, Ober-
amtsrichter.

8. Landgericht Mosbach.

Adelsheim: Dr. Erich Wörter,
Amtsrichter.

Borbach: Artur Roth, Amts-
richter.

Buchen: Otto Weiß, Amtsr.

Eberbach: Dr. Karl Schlimm,
Oberamtsrichter.

Mosbach: Dr. Leonhard Ben-
der, Dr. Karl Fath, Amtsr.

Nedarbischhofsheim: Dr. Otto
Schüler, Amtsrichter.

Tauberbischhofsheim: Dr. Karl
Delcker, Oberamtsrichter,
Dr. E. Frhr. v. Rosen, Amtsr.

Wallbüren: D. Herbrith,
Amtsrichter.

Wertheim: Karl Schülzer,
Oberamtsrichter.

D. Verzeichnis

der bei den Amtsgerichten angestellten Justizsekretäre, Bureau- und Kanzleiassistenten, Gerichtsvollzieher, sowie der Amtsdienere, Gefangenwarte und des Aufsichtspersonals an den Kreis- und Amtsgefängnissen.

Amtsgerichte.	Justizsekretäre*)	Bureau- u. *Kanzleiassistenten.	Gerichtsvollzieher.**)	Amtsdienere, Gefangenwarte u. Aufsichtspersonal an den Kreis- u. Amtsgefängnissen.
Achern	*E. Busefmeier, *W. Gräßel, Fr. Barth, F. Wozzel		J. Keitel	H. Mayer
Adelsheim	J. Armbruster, H. Bieringer, Hermann Strohauser		Ad. Göb in Buchen	Karl Zimmer
Baden	*Martin Sichter, *M. Hofmann, *Leo Beil, *F. Braun, W. Jäger, J. Kirchgerner, Ernst Reinle	*M. E. Wolmann, *H. Damm	Joh. Kehret, Otto Bührle, Herm. Boll	G. Neuteubach, Amtsdienere, Fr. Rutschler, Aufz.
Bonndorf	Fr. Eberhard, Ferd. Bansbach		Jos. Dietrich	Joh. Ribler
Bogberg	Aug. Spilger, F. Haas, K. Martin			Jos. Wacker
Breisach	Otto Wemmer		Jos. Sandriffer	G. Reinbold
Bretten	*S. P. Wenk, W. Beck, L. Schneider, Heinr. Ruppert		Karl Heid	Fr. Schott
Bruchsal	*H. Hecker, *F. J. Baumann, Wilh. Ruf, *H. Raif, H. Bender, Jos. Stegmüller, Karl Romig, K. Pfendbach	*H. Wiehl	Gg. Geier, Ant. Graf, Karl Wehrle	Wilh. Suda, Amtsdienere, K. Reinhardt, Aufseher
Buchen	*Fr. Fertig, Karl Wolmer, H. Piller		Adolf Göb	Emil Kuenger
Bühl	*Chr. Hörnle, *K. Besserer, *F. Walter, Joh. B. Meisel, J. Boh	*Jak. Ehret	Jul. Weber	Aug. Mayer
Donau- eschingen	*Friedr. Zahn, Herm. Trippel, H. Müller, Heinrich Bihl	*H. Witte- mann, *Karl Riedlinger	W. Spielmann	H. Kastner
Durlach	*H. Ochs, E. Ott, L. Klein, Georg Schreck, K. Brunk		Mag. Herzog	K. Schwörer, Aufseher
Eberbach	*S. Schönith, L. Balles, W. Zimmermann	*Karl Münch	Karl Heizmann	L. Mechler

*) Die mit * bezeichneten Beamten führen den Titel „Oberjustizsekretär“.

***) Die Namen der Gerichtsvollzieher stehen in der Reihenfolge der Distrikte.

Amtsgerichte.	Justizsekretäre	Bureau- u. Kanzleiassistenten.	Gerichtsvollzieher.	Amtsdiener, Gefangenwarte u. Aufsichtspersonal an den Kreis- u. Amtsgefängnissen.
Emmendingen	*Th. Emig, *Gust. Lippold, G. Herold		Th. Thomann	Hugo Schäfer
Engen	Ernst Lung		W. Leitermann	Jos. Kopper
Eppingen	Alfred Klein M. Bogenbüch *Fr. Kirchgehner		Alb. Burger	Ad. Gafner
Ettenheim	K. Ziegler, K. Künzle			Ludw. Blau
Ettlingen	Joh. Heinrich Jakob Bießer		G. Walter	Karl Stoll
Freiburg	*H. Schön, Georg Ziegler, Afr. Korn, O. Schätle, A. Witz L. Bierniesel, H. Bopppe, Kanzleiräte. *J. Zimmermann *Ferd. Kräh, *K. Bernauer, *D. Schiel, *J. Birkenmeyer, *Nik. Sauter, *Wolff Frey, *R. Herr, Fr. Frank, M. Sauer, Th. Weis, Osk. Fischer, W. Stambach, E. Stickle, Georg Metzner, Phil. Gabel, S. Mehger Jul. Löffler	E. Hartmann *G. Rapp *Ad. Wickenhäuser, *J. Willhauk, *W. Gähler, *Emilie Ehrensperger	Josef Beck Karl Maas Karl Hirtler Karlasmus Johann Leiber Gg. Klaus G. Hettlinger	J. Martin G. Wehrlin Amtsdiener Sim. Bank, Oberaufseher F. Winter K. Brandenberger K. Kaufman A. Ohmer Paul Reime E. Bürkle Auffsch, Anna Brecht, Auff. F. Bette
Bengenbach	Karl Andlauer, Friedr. Gröner, Karl Ebert		Ernst Böttcher	
Bernsbach	*Joh. Vogt, *K. Gooß, P. Wieland, K. Konrad		Karl Belz in Rastatt	Karl Spieß
Heidelberg	A. Herrel, J. Dietrich, Kanzleiräte. *Joh. Kittelmann, *P. Hecker, *K. Arnold, *A. Rock, *Ph. Helmstädter, *R. Siebenhaar, *Karl Stark, *W. Hauck, F. Dieß, K. Held, E. Müller, K. Welschinger, Ed. Schaubach, Ph. Klein, Adolf Koch, L. Reinhard, Chr. Kohlweiler	K. A. Lauer *J. Bauer *Joh. Stöhr *Maria Göhrig	Ad. Dreger E. Baumann P. Kuppermann S. Bierniesel K. Wenger L. Frei K. Freimüller Paul Röttele	Otto Reith, Sim. Riegel, Amtsdiener Hch. Schuhmacher, Oberaufseher, A. Hüttner L. Kempf, Ad. Ernst Auffseher
Heidelberg	Frz. Müller, K. Göbelbecker, Wolff Boppel, Kanzleiräte. *Ph. Bruner, *K. Eichenräger, *Heinrich Wolf, *Th. Kern, *P. Wasmer, *Th. Bauer,	K. Hurst Rob. Krauß *D. Lindenlaub *W. Fränkle *H. Angstmann *L. Wisel	Peter Bier K. Maier Theodor Noe Wilh. Grether Hch. Stapp K. Bruder Flor. Herzog E. Strang	W. Fuchs W. Schneider, Amtsdiener, Chr. Bangert, H. Dittes Oberaufseher St. Ehret, Franz Frey,
Arlsruhe				

Amts- gerichte.	Justizsekretäre	Bureau- und *Kanzlei- assistenten.	Gerichts- vollzieher.	Amtsdiener, Gefangen- wärter u. Auf- sichtsper- sonal an den Kreis- u. Amtsgefäng- nissen.
Karls- ruhe	*L. Bruch, *K. Thum, *H. Bihl, *Fr. Petri, *Ludw. Ehrmann, L. Ladner, W. Klein, H. Böhme, St. Heck, K. Geppert, A. Herr- mann, Aug. Körber, H. Weber, S. Zind, Rud. Dreger, Gustav Killius, Adolf Isach, D. Zweifel, Fr. Kunz, E. Raufsch, W. Dauth, H. Otte, P. Göb, W. Breithaupt, Gef- ängnisverwalter.	*J. Weber *L. Diemer *E. Megger	Andr. Haupt W. Huber K. Wiedemann Thom. Hesch Hch. Liede Joh. Zink	Ab. Luft, E. Höpfinger, L. Dubronner Ab. Oberst Mar. Jüsch Jos. Pirzer Seb. Grub Aufseher. Anna Birken- maier, Aufseherin.
Kehl	*G. Maurer, *Franz Kaufmann, Fr. Klenz *M. Höfler, A. Frank J. Renkert, Josef Hilberer,	*W. Hirth *F. Fischer	Emil Scharbach	J. Rahner
Ken- zingen Konstanz	*Chr. Gnädig, *K. Gnädig, *F. Schäufele. D. Sprauer, W. Perino, M. Kaminski, F. Link, Franz Beck		J. Wursthorn Fr. Kiefer Joh. Fahnert Viktor Bier	D. Engelfried Joh. Ludwig Amtd., H. Rees, O. Mf. L. Schropp, H. Laufer, J. Zuber, Aufseher. R. Barth, Gefangenv. Jos. Sparr, Amtdiener
Lahr	*G. Krumm *Frid. Landmann *Hch. Frey, A. Herb, Otto Behringer Herm. Klingler	*Rich. Hasen- bank *Chr. Oster- mann	Karl Maisch Lorenz Evers	
Lörrach	*Eckert, *M. Schneider *M. Ries, *D. Kimmig Andr. Geßell E. Koch, K. Trill	*M. Grimm	Ab. Burkhard Th. Hänert	Joh. Dietzsch, Amtdiener K. Schuma- cher, Aufseher
Mann- heim	Fr. Stalf, R. Schwab Kanzleiräte. *Fr. Beutel, *W. Fleck *Otto Boppel, *Karl Schwindt, *K. From- mer, *H. Maier, *Fr. Kunz, L. Steffen, J. Zimmermann, Th. Ewald, W. Schmieg, G. Arnold, P. Eberle, Fr. Hallbauer, Peter Bayer, Eug. Müller, F. Spieß, Karl Kam- merer, F. Preiser, K. Lederle, F. Ewald,	Liebler Paul Waaser Zirkel *A. Baum- gärtner *Heidemann *Fleischer *W. Zimmer- mann, *Aug. Fahrbach *G. Matthijs *R. Gindorf *Gg. Diehl *J. Winken- bach, *Leop.	G. Koster, A. M. Jockers Hildebrandt, A. Hch. Schobert Armbruster, J. H. Mathes Weber, A. Ma- rogke, I. Weiler J. Scheuber, K. Dingler, Frz. Bindert M. Happle, G. Brandt, F. Vin- denmeier, A. Ellissen, J. Sommer, W. Zollinger, Karl Brehme, K. Großl.	Amtdiener K. Schobert W. Becherer Amtdiener F. Ziegler K. Weiß Oberaufseher H. Bardelang Mag. Schuler A. Backfisch Mar. Belten J. Killes, S. Brückmann Aufseher.

Amts- gerichte.	Justizsekretäre	Bureau- und *Kanzlei- assistenten.	Gerichts- vollzieher.	Amtsdiener, Gefangen- warte u. Auf- sichtspersonal an den Kreis- u. Amtsgefäng- nissen.
Mann- heim	K. Schmitt, A. Wagner, Gg. Spinner, Herm. Kern, Gust. Faubel, F. Fenschel, W. Fuhr- mann, K. Geier, H. Adam, W. Schönhals, K. Schäfer, Joh. Mit- mann, Jak. Vosfin, E. Rothenhöfer, L. Uhl, E. Spahr, L. Lindemann, E. Ge- rock, Gust. Groß, Fr. Wendlinger, Gotthilf Bischoff, Lud. Huber, P. Grabendörfer, L. Müller, Joh. Kostoak	Dörr, *Sch. Hummel *Jak. Geiß *Joh. Reisch *Johanna Friedmann *Elise Gährot *L. Bastian	Gg. Haag, J. Klee, R. Ringel, Reinh. Günther Ph. Träumler	J. Gottseelig Aufseherin
Mehrhof	A. Fischbach, August Schmid, E. Schäfer	L. Schwaiger	Anton Göpfrich in Pfullendorf	Fr. Serna- tinger
Mosbach	Karl Merz, K. Hau- samen, H. Rök, Jul. Diethrich, Karl Lörch *Dolf Borell	*E. Trunzer	M. Straub	J. Gottseelig, Seeger, Aufst.
Müllheim	Georg Kolb, A. Gros Wilh. Maier		Karl Süß	Ch. Dittes
Neckar- bischofsh. Neustadt	A. Umbau, H. Ruppert *Karl Kaiser, Gg. Faulhaber, B. Walz *F. Weisshub		J. Dietrich in Bonndorf Wdolf Zölle	Joh. Eißler
Oberhof	K. Trautwein, Ziegler			
Offenburg	*H. Horadam, *G. Dieß *Ferd. Baur, Ludwig Leibinger, K. Nen- ninger, K. Schilling, F. Lochert, J. Bangert	*J. Hochadel	Brunner, Störk E. Böttcher in Gengenbach	Schomalter, Amtsdiener, Reiß, Aufst. Karl Felger D. Seiler Aufseher Joh. Sauer Phil. Kratt, Amtsdiener Gg. Dörner Oberaufseher Jak. Vogel K. Wüchinger Herm. Bau- meister, H. Maissch Aufseher
Offenburg				
Pforz- heim	W. Kassenberger, Kanzleirat. *M. Lohrer, *K. Krauß *G. Volkert, *R. Wolpert, *B. Kändler *A. Schmitt, A. Schork E. Meßger, A. Bertsch W. Schechter, J. Krill K. Claupin, W. Roll Fried. Liede, G. Ritt- mann, Lud. Lichten- berger, L. Neuter, K. Schönhardt, G. Birkle *Ph. Roll, Kon. Mühlig, A. Haug	*E. Fun- dinger, *L. Gall, *Baum *F. Gawrißch *G. Kiehle *A. Schneider	Franz Ebers R. Krüger Herm. Krug Karl Mühler Alb. Groth Jul. Imholz Mois Ehrler Rud. Wurzel Wend. Weber Karl Köhle	
Pfullen- dorf			Anton Göpfrich	Joh. Nied- müller

Amts- gerichte.	Justizsekretäre	Bureau- und *Kanzlei- assistenten.	Gerichts- vollzieher.	Amtsdiener, Gefangen- warte u. Auf- sichtspersonal an den Kreis u. Amtsgefäng- nissen.
Philipp- burg	J. Ziegler, Stober		B. Odenwald	Ph. Scheu- mann
Radolfzell	*Josef Bohl Karl Schwer August Borgeis Eugen Ruf	*A. Knappfer	R. Hartmann Mich. Meh W. Leitermann in Engen	Aug. Mayer
Rastatt	*H. Schneider, *Peter Sohns, *Afr. Woll- mann, K. Beil, Wilh. Wagner, Edm. Hauß R. Schneiderbanger		Jos. Striegel Karl Belz	Weis, Amtsd. L. Baum, J. Fank, A. Wüller, Aufz.
Säckingen	*X. Bruttel, Gustav Gattung, E. Erling	*H. Kaiser	Josef Schreck Aug. Berndt Ganzmann	Wohlbrenner
St. Blasien	*A. Wallefer			Fr. Langen- bach
Schönau	*A. Kroneisen, O. Kleb Kuch, Fr. Wäpner	*Jos. Sergl	Mois Jäger	J. Breithaupt
Schopf- heim	*H. Strohauer, Ant. Walter, E. Albrecht, Benjam. Dieringer, Adolf Köhler, A. Frei- höfer, Fr. Schleicher, Jakob Ruffler, Ferd. Appel, August Spieß		Martin Braun	Jos. Heiden
Schwe- zingen	K. Beck, Joh. Her- mann, Karl Aletti	*Stef. Häffner Witwe	Karl Sprich	Ph. Seifert
Sinsheim	*Karl Haese, Joseph Endres, Max Fröhle, Wilh. Renner		Karl Freiseis	Jos. Wassmer
Staufen	*M. Knapp, Jos. Blösch, Aug. Schreiber,	*Dsk. Fußent- ecker	K. Kölmel	O. Wegmann
Stodach	*K. Edinger, *A. Hem- höfer, A. Eckert, Emil Hübner		Gustav Kramer	E. Rothengäß
Tauber- bischofs- heim	*Fried. Motsch, Kuno Böh, Oswald Matt, Dhkar Hofmann,		Chr. Schmitt	Wilh. Jörgler
Triberg	*K. Beck, J. Hillen- brand, Jos. Kalten- bronn, Karl Helmle	*B. Lubberger	Jos. Lehmann	K. Raichle
Über- lingen	*E. Bernauer, *J. Bastian, *Dsk. Färber, K. Wunderle, Bertin Winterhalter		Wilh. Lehnis	E. Ludwig
Billingen	*K. Schneider, E. Schü- chner, Otto Tschann		Joh. Jäger	Joh. Kramb
Waldbirch	Karl Schlör, Wilh. Gräber, Karl Hüls, Friedr. Weiher, Her- mann Au	Fr. Mayer	H. Baumann D. Zimmer- mann	K. Ruder, Amtsd. F. Fritsch, K. Schmid, Aufz.

Verichts- vollzieher.	Amts- gerichte.	Justizsekretäre	Bureau- und *Kanzlei- assistenten	Gerichts- vollzieher.	Amtsdiener, Gefangen- warte u. Auf- sichtspersonal an den Kreis- u. Amtsgefäng- nissen.
Überwald	Walldürn	*F. Schrödersecker Karl Lang S. Sock		Adolf Göb in Buchen	A. Farren- kopf
Serrmann Meig Lehrmann Engen Striegel Seig	Weinheim	*G. Eisenhauer *F. Brehm *D. Kasper, Aug. Ott, Ph. Randoll		Chr. Kautz Albin Thob	Joh. Fröhner
Schrek Berndt mann	Wertheim Wiesloch	K. Santo, J. Heß, *W. Häuser Hermann Wacker B. Hillenbrand Eug. Rau, Aug. Lieb, Paul Blattfelder	*H. Dörner	K. Stephan Joh. Siefert	Frz. Hoffert K. Braunstein
Jäger	Wolfsach				F. Ehrbacher

E. Verzeichniss der Notariate.

1. Landgerichtsbezirk Konstanz.

Donauessingen: I. Alf. Hoffmann, II. Moïse Klug. Justizsekr.:
K. Spindler. Bureauass.: J. Rückert. Kanzleiaff.: L. Schmid.

Eugen: R. Lang. Justizsekretär: Albert Störzer.

Immendingen: Dr. Landolin Curtaz.

Tengen: Otto Bissinger.

Konstanz: I. Dr. Hch. Bachelin, Justizrat; II. Philipp Gagg.
Justizsekr.: Fr. Vulach; Bureauassistent: Th. Edler.

Meskirch: Dr. D. Müller.

Stetten a. t. M.: Ludwig Heise.

Pfullendorf: Otto Neff. Justizsekretär: A. Weissenberger.
Kanzleiaff.: A. Winkler.

Nadolfzell: Eugen Stader. Justizsekr.: August Bohn.

Singen: I. August Bauer; II. W. Stocker; Justizsekretär:
W. Zehnder.

Stodach: I. Otto Stuber, II. Dr. J. Hemberger. Justizsekretär:
K. Kugel. Bureauassistent: Jos. Kaiser.

Überlingen: S. Keller; Justizsekretär: W. Reuble.

Meersburg: Karl Orieninger. Kanzleiaff.: M. Alt.

Salem: A. Walther; Bureauass.: C. Ernesti.

Villingen: I. Bened. Müller, II. Dr. Jos. Brandt. Justizsekr.:
Karl Geist, A. Huber.

2. Landgerichtsbezirk Waldshut.

Bonnendorf: Otto Müller; Justizsekr.: Friedrich Förder.
 Stühlingen: Dr. R. Lindmann; Justizsekretär: Fr. Kühner.
 Säckingen: R. Hund; Justizsekretär: R. Konstanzer.
 Badisch-Rheinfelden: Dr. D. Geiger.
 Rickenbach: A. Schwing; Justizsekretär: Fr. Eisenmann.
 St. Blasien: Rupert Seeger; Kanzleiaff.: M. Fischer.
 Schönan: Leopold Schmieder; Justizsekretär: Egon Edinger;
 Kanzleiaff.: F. Bierhalter.
 Zell i. W.: R. Hausmann. Justizsekretär: E. Singer.
 Schopfheim: I. Franz Höftele. II. Dr. August Fritsch. Justiz-
 sekretäre: Leonh. Martin, E. Belzner.
 Waldshut: Ed. Morell; Bureauaff.: G. Eberlin.
 Görtwil: Kam. Laud; Bureauassistent: C. Köbele.
 Grießen: C. Hofmann; Justizsekr.: Aug. Häffig.
 Tiengen: J. Hirt; Justizsekr.: A. Zint; Kanzleiaff.: A. Kaser.

3. Landgerichtsbezirk Freiburg.

Breisach: S. Sonner; Justizsekr.: D. Weis; Kanzleiaff.: F. Kieg.
 Oberrotweil: Otto Berner; Justizsekretär: G. Rapp.
 Emmendingen: I. R. Welcker, Justizrat; II. H. Bastian. III. R.
 Miltner. Justizsekr.: Rup. Lauser; Bureauaff.: F. Rembach.
 Ettenheim: I. Friedr. Ramstein, II. Franz Haas. Justizsekr.:
 Emil Thoma; Bureauassistent: D. Mörhringer.
 Freiburg: I. Josef Dilger, Justizrat, II. W. Lange, III. Rudolf
 Kurrus, Justizrat, IV. C. Edesheimer, V. Albert Dinger,
 VI. H. Kapferer, Justizrat, VII. B. Martin. Kanzlei: Ober-
 justizsekr.: R. Herm, L. Schmold; Justizsekretäre: A. Deel, R.
 Kösch, G. Vinninger, Karl Ropp, D. Leppert; Bureauassistent:
 Th. Wagner, A. Beck; Kanzleiaff.: M. Knobloch, Joh. Bapt.
 Zwick, Aug. Ritsch.
 Kirchzarten: Dr. F. Döwvald.
 Kenzingen: Otto Hauler; Justizsekretär: H. Schwarz.
 Endingen: Franz Ubray; Justizsekretär: Jos. Klob; Kanzlei-
 assistent: E. Rednagel.
 Lörrach: I. Dr. D. Wunder, II. Max Herr, Justizrat. Justiz-
 sekretäre: W. Grelly, Ph. Berner.
 Randern: Dr. Rich. Fuß; Bureauaff.: A. Meyer.
 Müllheim: Konrad Kern; Bureauassistent: P. Kohlenberger.
 Schliengen: W. Schneider.
 Neustadt: I. S. Bühler; II. H. Burger. Kanzleiaff.: M. Saaler.

Staufen: I. Dr. J. Hemberger; II. J. Würzberger. Justizsekr.: Frz. Speck. Kanzleiaff.: W. Stenzel.
 Waldkirch: I. Sch. Meckel, II. Franz Ganter; Justizsekr.: A. Grab; Bureauaff.: G. Wild.

4. Landgerichtsbezirk Offenburg.

Mühen: I. Wilh. Harter, II. Karl Kohlund; Justizsekretär: Joh. Scheu. Bureauassistent: R. Kirchhoffer.
 Bühl: I. Gustav Großmann, Justizrat, II. Oskar Schanno, III. Dr. Herm. Wacker. Oberjustizsekretär: A. Hurst; Justizsekretäre: A. Boos, G. Hollritt; Kanzleiaffistent: J. Simon.
 Gengenbach: J. Reichert, Justizrat; Justizsekr.: A. Breunig; Kanzleiaffistent: Alfred Schroedch.
 Zell a. H.: Frz. Simmler; Bureauassistent: Johann Zentner.
 Kehl: G. Stoiger. Justizsekr.: G. Lauble.
 Rheinbischofsheim: Dsk. Pfeiffer.
 Lahr: I. W. Weizer, II. L. Ertel, III. Frdr. Geizer. Oberjustizsekr.: M. Fischer; Justizsekr.: M. Weinberg, J. Büchele, W. Ehret, A. Kumpff; Kanzleiaffistent: G. Ballentin.
 Oberkirch: R. Falk; Bureauaff.: A. Schlehr; Kanzleiaffistent: W. Pfeiffer.
 Oppenau: Wilh. Schwaab.
 Offenburg: I. Christian Aberte, II. W. Hollerbach, III. Dr. Konr. Straub. Oberjustizsekretär: Th. Spohr; Justizsekretäre: Frz. X. Jörger, D. Bischler, A. Schneider; Kanzleiaff.: G. Bach.
 Altenheim: J. Holler.
 Triberg: Otto Rehm; Bureauassistent: G. Mairon. Kanzleiaffistent: J. Gutterer.
 Furtwangen: Wilh. Grieshaber; Justizsekr.: Wilh. Mayer.
 Wolfach: Sch. Doll; Justizsekretär: Gg. Heck.
 Haslach: Dsk. Stritt; Bureauassistent: M. Ziegler; Kanzleiaffistent: Chr. Maag.

5. Landgerichtsbezirk Karlsruhe.

Baden: I. Franz X. Ketterer, Justizrat, II. Dr. Karl Kappler. Oberjustizsekretär: Wilh. Häbler; Bureauassistent: A. Eisele.
 Bretten: I. R. Hoffmann, II. Ad. Hugelmann. Justizsekr.: A. Weidacker. Bureauassistent: R. Eckert.
 Gochsheim: Walter Hampe; Bureauassistent: L. Mayer.
 Bruchsal: I. R. Hund, Justizrat, II. R. Sauter, Justizrat, III. D. Michaeli. Oberjustizsekretär: Jos. Grassberger; Justizsekretär: Jos. Grindel; Bureauaff.: A. Stork.
 Langenbrücken: Sch. Volack.

Durlach: I. G. Burchardt, Justizrat, II. Dr. K. v. Diemer, Justizrat, III. S. Schweizer. Justizsekretär: Friedr. Meister; Bureauassistenten: Rudw. Kaiser, Mich. Jäger; Kanzleiaff.: Emma Leibbrand.

Langensteinbach: F. Walther. Bureauass.: J. Knapp.

Ettlingen: I. Dr. R. Stroebe, II. Frz. Antoni. Justizsekretär: Karl Frank; Kanzleiaff.: Gg. Beeß. K. Friedmann.

Gernsbach: I. G. Drinneberg, II. J. Mössinger. Justizsekretär: G. Kreutel.

Karlsruhe: I. Dr. G. Huber, II. Wilh. Simon, III. R. Stocker, IV. Rudwig Wassermann, V. Hermann, Huber VI. Dr. Max Schwarzchild, VII. R. Jung. Oberjustizsekr.: G. Borzheimer, F. Spiegelhalter; Justizsekretäre: Fr. Dittes, A. Kramer, A. Schäfer, R. Ginter, R. Eggenäpferger; Bureauassistenten: G. Merz, L. Rastetter; Kanzleiaff.: A. Schirmer, Gg. Zimmer.

Graben: A. Fink.

Pforzheim: I. Wilhelm Huber, II. Max Brugger, III. Hch. Schmidt, IV. Dr. E. Odenheimer, V. Dr. Herm. Blümel. Justizsekr.: F. Binninger, G. Würfel, L. Zaß, Herm. Heß, R. Schucker, G. Hoffmann; Bureauass.: W. Hoch; Kanzleiaffistent: P. Reimann.

Philippensburg: Dr. J. Pfeiffenberger. Kanzleiaff.: A. Köhler.

Rastatt: I. A. Huhler, II. Eug. Eicheler, III. Rich. Langer. Justizsekr.: G. Haas. Bureauassistent: L. Hornung. Kanzleiaffistent: Olga Mack.

6. Landgerichtsbezirk Mannheim.

Mannheim: I. G. Knecht, Justizrat, II. G. Effelborn, III. Ost. Mayer, IV. Julius Oppenheimer, V. Dr. D. Weil, VI. R. Schilling, VII. Albin Kellner, VIII. Dr. Zul. Appel. Oberjustizsekretäre: A. Freymüller, D. Mey; Justizsekretäre: G. Weber, R. Rosenfelder, A. Schmig, G. Ott, K. Zumstein, L. Heinrich, Albrecht, Aug. Keller, P. Bär; Bureauass.: F. Edelmann, J. Gönner; Kanzleiaffistent: D. Lange.

Sachsenburg: Dr. R. Ritter. Justizsekr.: F. Oberst. Kanzleiaffistent: F. Bürk.

Schweisingen: I. Dr. Ab. Gerber; II. Friedrich Krant; Justizsekr.: G. Wenz; Kanzleiaff.: J. Hoffmann.

Weinheim: I. Karl Leberle, II. Georg Jakob; Justizsekr.: Ab. Reinig, J. Kreimes.

7. Landgerichtsbezirk Heidelberg.

Eppingen: I. L. Carl; II. G. Bühler. Bureauass.: L. Gmelin.
 Heidelberg: I. H. Kaiser, Justizrat, II. H. Becker, III. Friedrich Klingel. IV. N. Böhler, Justizrat Oberjustizsekr.: R. Schmitt; Justizsekretär: Konrad Geiger Bureauass.: Adolf Gmann, H. Kohleder, J. Morast. Kanzleiaffist.: A. Lenz.
 Neckargemünd: I. Dr. Georg Pfreundschuh, II. R. Schmidt. Justizsekr.: J. Dinkelbein; Bureauass.: A. Haas.
 Sinsheim: I. F. Seltam, II. Oskar Nepple; Justizsekretär: Ludw. Dittes.
 Wiesloch: I. Dr. Jos. Siefert, II. G. Kiefer; Justizsekretär: F. Streib. Bureauassistent: Rud. Bachmann.

8. Landgerichtsbezirk Mosbach.

Adelsheim: Eduard Imhoff; Bureauass.: Theod. Göbes.
 Borberg: Dr. Karl Mohr; Justizsekr.: G. Mack. Kanzleiaff.: Fr. Schneider.
 Krautheim: Otto Kuner.
 Buchen: Eug. Huffschnid; Bureauassistent: Herm. Meß.
 Mudau: Max Kriechle. Bureauass.: R. Mairon.
 Eberbach: Dr. W. Rothfriz; Bureauassistent: Wilh. Englert.
 Mosbach: I. A. Gooß, II. W. Friedmann. Justizsekretär: J. Reinhard. Bureauassistentin: Rosa Hochstetter.
 Uglasterhausen: G. Edelmann; Bureauassistent: H. Albrecht.
 Neckarbischofsheim: Dr. F. Hochschwender; Bureauassistent: A. Bischoff; Kanzleiaff.: J. Kreuz.
 Tauberbischofsheim: I. E. Serger; II. Paul Hauser; Justizsekr.: D. Kaltenbach, W. Neudeck; Bureauass.: W. Linf.
 Gerlachshausen: S. Voth; Bureauass.: P. Ulsamer.
 Ballbühl: Dr. Valentin Seiler; Bureauass.: Wilhelm Reim; Kanzleiaff.: Edm. Beuchert.
 Wertheim: I. Maximilian Fürst, II. Otto Merz; Justizsekretäre: Alex. Heilmann, St. Renf.

F. Rechtsanwälte.

1. Anwaltskammer.

Vorsitzender: Otto Zutt in Karlsruhe.
 Stellvertreter des Vorsitzenden: Albert Kusel in Karlsruhe.
 Mitglieder: Dr. Rich. Bielefeld in Karlsruhe, Schriftf.; Jul. Fischer in Karlsruhe, stellvert. Schriftf.; Dr. E. Dieß in Karlsruhe, D. Gutmann in Karlsruhe, Dr. M. Hagen-

burg in Mannheim, W. Händel in Karlsruhe, Dr. J. Helm in Heidelberg, Dr. R. Kaß in Mannheim, A. Bindek in Mannheim, Dr. G. Kombach in Offenburg, Fr. Schleich in Konstanz, G. Selb in Mannheim, M. Sinauer in Freiburg.
Fiskalanwalt beim Reichsgericht in Leipzig: Dr. R. Süpfle.

2. Verzeichniß sämtlicher Anwälte.

a) Oberlandesgericht Karlsruhe.

W. Brombacher, Dr. B. Deimling, Dr. Ernst Friedmann, Ernst Fuchs, Dr. F. Fürst, O. Gutmann, Frz. Honold, A. Levis, Dr. J. Marx, Dr. B. Schmidt, Dr. A. Seeligmann, Dr. F. Strauß, Dr. G. Weill, Dr. A. Weib, Jul. Wegel, P. Wegel, Otto Zutt, sämtliche in Karlsruhe.

b) Landgericht Konstanz.

Dr. Hugo Baur, Moriz Bloch, Dr. Emil Deyhle, Eduard Frank, Sigmund Fuchs, Eduard Haulick, Fritz Jung, Leopold Jung, Dr. Wolfram Kimmig, Dr. J. Picard, Leopold Rothschild, Fridol. Schleich, Paul Schleich, Leop. Spiegel, Martin. Venedey, H. Welte, sämtl. in Konstanz; Dr. Otto Baumberger, G. Knoth, Dr. W. Pfeil, A. Schreiber, E. Schülin, in Donaueschingen; O. Gebhard, Dr. D. Welte in Meßkirch; O. Forster in Pfüllendorf, J. Bohl, F. Riedlinger, Emil Schmidt, E. Waag in Radolfzell; Ed. Bittler, August Wielandt, in Stotlach; D. Billing, R. Staiger, P. Stühlen in Überlingen; G. Bruder, J. Heilmann, B. Schloß, F. Spynagel in Willingen.
Fiskalanwalt: Dr. Karl Hauser in Konstanz.

c) Landgericht Waldshut.

Adolf Hauger, L. Schlecht, Fr. Mürb, K. Siebert, sämtliche in Waldshut; Dr. Fr. Ebner, Alf. Wintermantel in Säckingen; J. Trotter i. Schöndau; Alf. Binder, Dr. R. Walbi i. Schopf. Fiskalanwalt: Gottlieb Grajer in Waldshut.

d) Landgericht Freiburg.

Christian Bauer, Otto Bausch, Erich Bender, Karl Brent, Karl Dilberger, Hermann Distel, Dr. Otto Elble, Ernst Eitle, Konstantin Fehrenbach, Otto Fehrenbach, Dr. Moriz Graff, Robert Grumbach, A. Gugel, Franz Hader, Sigm. Herzfeld, Dr. phil. Franz Kaltenbach, Sigmund Kaffewitz, O. Leonhard, Ludwig Marbe, Dr. Gustav Mayer, Paul Meier, Dr.

Dr. V. Sanders, Dr. L. Schneider, R. Schneider, Dr. H. Schrag, G. Stein, D. Steinel, Dr. H. Strauß, Dr. M. Strauß, R. Strauß, G. Trunt, H. Vögele, D. Weil, Dr. F. Weill, Dr. L. Weill, Dr. J. Westheimer, Dr. B. Ziegler, sämtl. in Karlsruhe; Dr. H. Deutenmüller, Dr. H. Hauser, Dr. M. Hirschhorn, Dr. E. Herrmann, W. Hermann, Dr. R. Hipler, Dr. J. Höwig, Dr. P. Kahn, Dr. M. Ketter, R. Neuburger, A. Schäfer, Dr. B. Zabler, sämtl. in Baden; D. H. Schmidt u. Karl Stellberger in Bretten; R. Duttenhofer, Herm. Groß, Phil. Ködelstab, Moriz Rothschild, Jos. Schmitt, Gustav Stöckert, A. Strauß, C. Wannenmacher in Bruchsal; Friedrich Guttenberg, Karl Trautwein in Durlach; Dr. A. Caro, Dr. W. Diefenthaler in Ettlingen; R. Elbel in Gernsbach; Dr. A. Bloch, R. Böhm, A. Brandstetter, J. Brent, M. Dufner, S. Fetterer, C. Großholz, Dr. J. Kander, Dr. Fr. Kratt, Dr. H. Südemann-Kavit, Dr. H. Meier, Dr. Fr. Ketter, J. Schnurmann, Eug. Steinel, Wilh. Stöber, Dr. R. Trautwein, Ad. Weil, Rob. Willmann in Pforzheim; Fr. Fischer in Philippsburg; B. Göhmann, A. Kastner, A. Lion, Frz. Roth, D. Schuhmacher, Dr. R. Vogel in Rastatt.
Fiskalanwalt: A. Kusel in Karlsruhe.

g) Landgericht Mannheim.

Dr. Th. Alt, Dr. G. Bachert, Dr. R. Benfinger, Dr. H. Bernheim, Dr. E. Bing, Dr. A. Deutsch, H. Diesch, G. Dörzbacher, Dr. A. Dührenheimer, Dr. H. Ebertsheim, Dr. R. Eder, Dr. R. Eder, Karl Eiermann, Dr. Herbert Engelhardt, Wilhelm Engler, Dr. W. Feist, Ludwig Freund, Dr. R. Geiler, J. Gentil, Dr. E. Gerhard, Dr. W. Haas, Dr. M. Hagenburg, A. v. Harder, D. Hardung, Dr. Ch. Hartmann, Dr. G. Hecht, F. Hirschler, Dr. F. Holz, F. Jacobi, Dr. M. Jeselsohn, Dr. R. de Jong, Dr. L. Jordan, Dr. R. Kay, u. Kay, Dr. R. Kauffmann, Dr. F. Kaufmann, Dr. G. Kaufmann, M. Kaufmann, Dr. R. Keller, Karl Kiefer, Dr. Fr. Klein, F. König, H. Künzig, A. Lindek, Dr. Jakob Löb, Dr. Kurt Ludwigs, Dr. H. v. Luschta, A. Marz, D. Mayer, Dr. Fr. Moedel, A. Müller, G. Müller, Dr. B. Nauen, Ernst Neubauer, Dr. Hans Neumann, Dr. Theodor Nelenheinz, Dr. R. Offenbacher, Wilhelm Oskwald, Dr. Albert Panther, Otto Pfeiffenberger, Dr. Friedr. Pudel, Aug. Reinnuth, Dr. G. Reiz, Herm. Röddiger, Hch. Rödlingshöfer, Dr. Frz. Rosenfeld, Fritz Rosenfeld, Dr. Isidor Rosenfeld, Dr. Otto Rothschild, Wilhelm Rothschild, Dr. Johannes Schaaf, Bertold Scheuer, W. Schindler, Dr. R. Schwab, R. Selig, Dr. L. Selig, R. Selig, Dr. E. Selb, Dr. Artur Simon, Dr. Otto Simon, Dr. H. Spiegel, Dr. Julius Staadeker, Dr. Sally Stern, Dr. Otto

Stoll, Dr. Wilh. Strauß, Manfr. Strauß, Dr. C. Strauß v. Tilleßen, Karl Walter, H. Weinberg, Dr. C. Weingart, Jos. Wertheimer, Dr. H. Wimpfheimer, sämtl. in Mannheim; H. Hörner, Adolf Kagenstein, F. Maisch, Hch. Triebstorn u. Korb. Wolf, in Schwellingen; Dr. H. Heckmann, Dr. M. Pfälzer u. Aug. Pfisterer in Weinheim.

Fiskalanwalt: Georg Selb in Mannheim.

h) Landgericht Heidelberg.

Dr. R. Bauer, D. Frey von Campenhäusen, Dr. W. Degen, Karl Eckert, Hans Harrer, Fr. Haug, H. Heger, Dr. Joseph Helm, Dr. Waldemar Hoenninger, Ludwig Karg, Dr. Th. Kaufmann, Friedr. Keller, Dr. Hans Kienig, Edw. Leonhard, Dr. R. Ludwig, Dr. D. Mary, Hans Mayer, Dr. Wilh. Mousfang, Leopold Neuburger, Dr. W. Reidel, Theod. Reuling, Dr. Alfons Roth, Philipp Safferling, Fr. Aug. Schmidt, Dr. Otto Schöck, Emil Schott, Dr. Klem. Schottler, Karl Singhof, Fr. Spiz, Dr. Arthur Strauß, Franz Ulrich, Theod. Weißer, Dr. M. Williard, Ferd. Wolff, Samuel Zucker, sämtl. in Heidelberg; Gb. Neckermann in Eppingen; Karl Fritschger, Dr. M. Jahn, Karl Sidler in Sinsheim; Ludw. Müller, W. Spedert, F. Ulmer in Wiesloch.

Fiskalanwalt: Dr. R. Fürst in Heidelberg.

i) Landgericht Mosbach.

Alfred Bopp, Mich. Hanauer, Aug. Kapferer, Ant. Rheinidl, sämtl. in Mosbach; Karl Treß in Adelsheim; Frz. Kiefer, Emil Kraus in Buchen; F. Wasmer, Karl Zeiß in Gerbach; Eug. Greulich, Hugo Bühr u. E. Spiegel in Tauberbischofsheim; Dr. Frz. Grünwald, Theodor Herkert in Wallbüren; Emil Jaek, Ernst Schubert in Wertheim.

Fiskalanwalt: L. Neumann in Mosbach.

G. Strafanstalten.

1. Männerzuchthaus in Bruchsal.

Direktor: Dr. Theod. Strobel, Regierungsrat.

Verwalter: Wilhelm Krautinger, Oberrechnungsrat.

Anstaltsarzt: vafat.

Anstaltsgeistliche: {
 evang. Albert Ebbecke, Pfarrer.
 kath. Dr. H. Siebert.
 isr. Dr. Siegf. Grzymisch, Rabbiner.

Reallehrer: Pius Rübenacker, Friedr. Körfel.
 Justizsekretäre: R. Freund, Karl Böfller, Otto Schell, Ober-
 justizsekretäre; R. Geisendrfer.
 Bureauassistent: Friedrich Uß.

2. Landesgefängnis und Weiberstrafanstalt Bruchsal. (Zucht haus und Gefängnis.)

Direktor: Wilh. Böhringer, Regierungsrat.
 Verwalter: Johann Kapferer, Rechnungsrat.
 Anstaltsarzt: Dr. Paul Kiffel, Medizinalrat.
 Anstaltsgeistliche: { evang. Albert Ebbecke, Pfarrer.
 { kath. Rich. Gutfleisch.
 { ihr. Dr. Siegfr. Grzymisch, Rabbiner.

Reallehrer: H. Moritz.
 Hauptlehrerin: Frau Ida Epting.
 Justizsekretäre: R. Goll, Aug. Engelhardt, Oberjustizsekretäre;
 E. Holderer, Herm. Herr. Bureauass.: G. Hund. Kanzlei-
 assistenten: E. Kölmel, E. Filsinger.

3. Landesgefängnisse.

a) Freiburg.

Direktor: Eduard Köhlin, Regierungsrat.
 Verwalter: Karl Wäsch, Rechnungsrat.
 Anstaltsarzt: Dr. Georg Sieglitz, Medizinalrat.
 Anstaltsgeistliche: { evang. Georg Sälzer, Pfarrer.
 { kath. Josef Wierla, Pfarrer.
 { ihr. Dr. Jul. Zimels, Rabbiner.
 Reallehrer: Hugo Gottfr. Behringer, Oberreallehrer; G. Eisele.
 Justizsekretäre: Ed. Einicke, Jakob Dörner, Josef Döhsner,
 Oberjustizsekretäre; Art. Schreyeck. Bureauassistent: Johann
 Rothacker. Kanzleiassistent: J. Hirtler.

b) Mannheim.

Direktor: Ludwig Busselmeier.
 Verwalter: Anton Brenzinger.
 Anstaltsarzt: Dr. Ludwig Sprauer.
 Anstaltsgeistliche: { evang. Dr. Valentin Schwöbel, Pfarrer.
 { kath. Martin Schad, Pfarrer.
 Anstaltslehrer: Georg Hoffmann, Hauptlehrer a. D.
 Justizsekretäre: J. Müller, Oberjustizl.; K. Arnold, D. Berberich.
 Bureauass.: W. Weber.

H. Verzeichnis der Gerichtsassessoren und Rechtspraktikanten (nach ihrer Rezeptionszeit geordnet).

a) Gerichtsassessoren.

Frühjahr 1906. Dr. S. Speiser. — **Frühjahr 1910.** Fr. Geyer. — **Spätjahr 1910.** L. Frank, Dr. Frz. v. Lilienthal, Ed. Minnig. — **Frühjahr 1911.** Dr. W. Dittler. — **Spätjahr 1911.** Dr. A. Dänzer-Banotti, Dr. R. Köster, K. Schab, Dr. O. Ufm, Dr. D. Welsch. — **1912.** A. Hämmerle, S. Kühn, K. May, Dr. Gg. Orth, Dr. J. Schwald, W. Schaaf, Dr. K. Schulz. — **1913.** Herm. Faust, Wilh. Frey, Dr. Herm. Fribolin, Dr. Heinr. Grafer, Dr. Ad. Grieshaber, Dr. Gust. Häusler, Dr. Hans Hill, Dr. Erw. Mohr, Dr. Hans Rieber, Dr. Ludw. Graf Rüdt von Collenberg, Dr. Alfr. Sauer, Dr. Wilh. Schelb, Ad. Schnabel, Dr. Theod. Weisbrod. — **1914.** Dr. Karl Buchegger, Erich Frommhold, Dr. Karl Gérard, Dr. Emil Göler, Friedr. Krautinger, Helmut Schnitzler, Dr. Wilh. Steiner, Dr. Rudolf Straumann, Dr. Friedrich Sturm, Heinr. Ulrich, Dr. Alfr. Weiß. — **1915.** Walter Koransky, Runo Ruppert. — **1916.** Emil Homburger, Heinr. Krall, Dr. Alex. Röldecke. — **1917.** Ludw. Heinsheimer, Osk. Hochreuther, Hugo Marx. — **1918.** Theodor Herrel, Ernst Kloos.

b) Rechtspraktikanten.

Spätjahr 1907. Frhr. Sigm. von u. zu Bodman. — **Spätjahr 1908.** S. Gasser. — **Spätjahr 1909.** Amadeus Diebold. — **Spätjahr 1910.** Hch. Eissenlohr, Dr. L. Hoffmann, S. Kahn, Dr. Wilh. Leonhard, W. Lewald, Herm. Ottenhöfner, Flor. Walter. — **Frühjahr 1911.** Karl Asal, Alb. Freiherr v. Bodman, Robert Fuhs, Dr. Walter Petters. — **Spätjahr 1911.** Dr. D. Föbrenbach, D. Greiff, Dr. Ed. Leuz, Dr. A. Schmitt, Emil Turban. — **Frühjahr 1912.** Josef Amberger, Dr. Fritz Cahn, Theod. Conrath, Ludw. Göb, E. Michler, Eug. Mousfang, Max Schliep, Dr. Max Stück, Ew. Waagner, Dr. E. Walther Weill. — **Spätjahr 1912.** Friedrich Ecker, Wilhelm Martens, Nikolaus Mousfang, Paul Müller, Walth Schäfer, Dr. Otto Sjoetensack, Joo Schwarz, Theodor Wäldele. — **Frühjahr 1913.** Herm. Birkhöfer, Dr. Jos. Dienst, Rudolf Eglau, Walter Fücke-Michels, Franz Geppert, Ad. Gremmelspacher, Karl Hahn, Walter Klein, Matth. Kühn, Dr. Friedrich Maier, Friedrich Meyer, Karl Müller, Ad. Münd, Sigmar Schühly, Ferd. Steiger, Otto Stroh, Ludwig Werber, Albert Wöghner. — **Spätjahr 1913.** Dr. E. Bernheimer, S. v. Böhl, S. Darmstädter, L. Hauser, K. Oppenheimer, P. Riebel. — **1914.** Heinr. Brunner, S. Hauser, E. Höfler, K. Reinold, R. Schneider, S. Specht, S. Stoll, L. Winder. — **1915.** E. Kloos, W. Nühling, B. Ohwald, S. Reinle. — **1916.** S. Halpencamp-Fischer, R. Weill. — **1917.** W. Compter, K. Deufel, Fr. Eshenauer, Fr. Link, J. Löwe, L. Müller, Erh. Rosenfeld, W. Ruchmann, Dr. K. Sidinger. — **Frühjahr 1918.** Albrecht Fuchs, S. Jordan, Jos. Keim, Herm. Ketterer, Alfons Kurus, Oskar Schmall, S. Sänkenburger, Felix Weis. — **Spätjahr 1918.** Reinhold Altschüler, Herm. Bender, Hch. Dinges, Otto Kugler, Friedr. Schmidt, Wilh. Zutt. — **Frühjahr 1919.** W. Bathiany, W. Eitel, K. Glöckner, Wolfg. Hoffmann, Hch. Karlowa, Bernh. Klumpp, Gust. Kraft, Ernst Lutz, Jos. Mafchenmoser, Wilh. Obkircher, Herm. Ochler, Wilh. Pfeiffenberger, Hermann Schaubler, Aug. Schneider, Karl Schupf, Alb. Strupp, Artur Trautmann, Rob. Vierneisel, Emil Wehrle, Oskar Wolz. **Spätjahr 1919.** Erwin Curtin, Kurt Galm, Hans Glöck, Alb. Gröppler, Eitelhans Grüninger, Eustachius Heiner, Karl Hilb, Walter Kab, Gust. Lehmann, Hans Viermann, Aug. Lorey, Ludw. Luger, Max Matt, Hch. Morz, Frz. Mousfang, Herm. Müller, Rud. Nestle, Herb. Reuß, Fritz Rosenfelder, Ad. Ruland, Hugo Schleicher, Alfred Setz, Max Silberstein, Jos. Stöckinger, Eug. Bollmer, Karl Waerther, Wilhelm Weidner, Eug. Rob. Weill, Ernst Wipfinger.

J. Justizaktuare mit bestandener Prüfung für den mittleren Justizdienst.

(Nach den Jahrgängen der Prüfung geordnet.)

1915 (Spätjahr). Th. Andres, Ernst Ding, Herib. Engler, Karl Ganter, Herm. Kaiser, Frid. Laub, Frz. Schmitt, Wilh. Volz. 1916. Rud. Altenau, Karl Geist, Jak. Ehr, Karl Pfundstein, Friedr. Wörne. 1909. Wilh. Rudolf.

Ministerium des Kultus und Unterrichts.

I. Ministerium.

Minister: Hermann Hummel.

Ministerialdirektor: Franz Schmidt, Geheimerat.

Vortragende Räte: Dr. Viktor Schwoerer, Geh. Oberregierungsrat. Dr. R. Armbruster, Geh. Oberregierungsrat. Dr. Hans Barning, Geh. Regierungsrat. Dr. Franz Huber, Dr. Eugen Baumgartner, Mich. Rödel.

Hilfsreferenten: Wilh. Frischmuth, Aug. Holzmann, Dr. Aug. Stöcker, R. Steiner, O. Kuenger, Gust. Künfel, Heinrich Füh, G. Maier, Geh. Regierungsräte.

Inspektionsbeamte: Gottl. Graef, Reg. Rat, M. Walter, Kreis-
schulrat, R. Schultes, Obergewerbelehrer.

Bautechnischer Referent: Prof. Carl Caesar a. d. Technischen
Hochschule Karlsruhe.

Zeichnungsinspektor für Mittelschulen:

Zeichnungsinspektor für Volksschulen: Emil Bödigheimer, Zeichenl.

Sekretariat: Friedrich Fischer, Oberamtmann, Sekretär; Gg.
Pahl, Kanzleirat; Emil Baumgatz, Verwaltungsfekretär.

Revision: Max Schleicher, Oberrechnungsrat, Revisionsvorsteher,
Wilh. Glutsch, Oberrechnungsrat; Rudolf Burtart, Richard
Schuster, Edm. Neumann, Herm. Brunner, Rechnungsräte;
Adolf Dürr, Karl Wickert, M. Ohsfeld, G. Landes, Ober-
revisoren; J. Schmidt, Wilh. Eisele, Frz. Debold, Fr. Ott,
Paul Riffel, Josef Fütterer, O. Wieber, Revisoren.

Registrierung: Bureauvorsteher Fr. Humpert, Oberkanzleirat;
Fdr. Schleret, Kanzleirat; Fr. Heuß, Kanzleirat; P. Weiß-
haar, Emil Konrad, Jos. Schönleber, F. Wildermuth, Ober-
verwaltungsfekt.; Wilh. Hügel, Emil Fiß, G. Volk, R.
Degen, G. Huber, Gch. Kuhn, Kraßmann, Sämmllein, Probst,
Verwaltungsfekretäre.

Statistische Abteilung: J. Kayßer, Oberrevisor, W. Berberich, Verwaltungssekretär.

Expediur: Ernst Honegger, Kanzleirat, Albert Seiberlich, Oberverwaltungssekretär, A. Diemer, Expeditoren.

Kanzlei: Otto Tieg, Rob. Wassermeyer, Herm. Thiemecke, Reinh. Karbe, August Huber, W. Dörflinger, K. Müller, Robert Kerber, Wilhelm Friedenauer, Josef Schmitt, Karl Schöne, Johann Schäfer, Augusta Späher, Abeline Idam, Mina Thum, Joh. Seiberlich, Kanzleiaffist.

Kanzleidiener: M. Sprauer, Aug. Weingärtner, G. Dinsensmeier, A. Enderle, Knopf, Kleinhaus.

II. Landesschulrat.

A. Abteilung für höhere Schulen.

Geh. Hofrat Dr. Fritz Neumann, ord. Prof. an der Universität Heidelberg; Geh. Hofrat Dr. Alb. Waag, Direktor der Höheren Mädchenschule mit Seminaranfursen und a.-o. Prof. an der Universität Heidelberg; Geh. Hofrat Dr. Adolf Krazer, ord. Prof. an der Techn. Hochschule in Karlsruhe; Dr. D. Zimmisch, ord. Prof. an der Univ. Freiburg.

B. Abteilung für Volksschulen.

Geh. Hofrat, Dr. Ant. Sicking, Stadtschulrat in Mannheim; Otto Jöhler, Kreisschulrat in Karlsruhe; E. Schmitt, Geh. Hofrat, Direktor des Lehrerseminars in Freiburg; Wilh. Baumann, Oberlehrer in Durlach; Jul. Brachat, Hauptlehrer in Willingen.

C. Landesgewerbeschulrat.

Mitglieder des Ministeriums: H. Maier, Oberregierungsrat, Dr. A. Stocker, Geh. Regierungsrat.
 Außerordentliche Mitglieder: Alfred Bea, Gewerberat, Vorf. d. Handwerksk. in Freiburg, E. Engelhard, Geh. Kommerzienrat und Präsident d. Handelsk. in Mannheim, Gg. Ertel, Gemeinder. u. l. Vorf. d. Verb. selbständ. Kaufl. in Rastatt, Sch. Fesenbecker, Stadtr. u. Bauunternehmer, in Mannheim, Herm. Gesell, Geh. Kommerzienrat in Pforzheim, Dr. E. Gugelmeier, Bürgerm. in Lörrach, R. Nicolai, Bankdir. in Karlsruhe, A. Niederbühl, Gewerberat, Fabrikant, l. Vorf. d. Landesverb. d. bad. Gewerbe- u. Handwerkervereinigungen in Rastatt, Fr. Deldorf, Malerm. in Heidelberg, Frau Marie Agnes Rebmann in Karlsruhe,

S. Reichenberger, Prokurist in Karlsruhe, E. Schumacher, Rektor d. Gewerbesch. in Freiburg, L. Stemmer, Refk. d. Handelsch. in Karlsruhe, B. Lappert, Schreinergef. in Karlsruhe, Dr. Emil Thoma, Oberbürgermeister in Freiburg.

III. Kultus.

A. Katholische Kirche.

Erzbistum Freiburg.

1. Erzbischof und Metropolit.

Erzbischof: Dr. Thomas Rörber, Erz.

Weihbischof: Dr. Friedrich Justus Knecht, päpstl. Thronassistent, Titularbischof von Nebo.

2. Erzbischöfliches Domkapitel.

Domdekan: Dr. Friedrich Justus Knecht, Weihbischof.

Domkapitulare und Wirkl. Geistl. Räte: Dr. Pet. Schent, Augustin Brettle, Dr. Franz Xaver Muz, Dr. Simon Weber, Karl Friß, Fridolin Weiß.

Dompräbendare: Dr. Karl Fischer, Frz. Karl Jester, Dr. Ant. Ketzbach, Karl Schweizer, Dr. Alb. Kiefer.

3. Erzbischöfliches Ordinariat.

Vorsitzender: Se. Erz. der Erzbischof.

Räte: Dr. Friedrich Justus Knecht, Weihbischof; die Domkapitulare und Wirkl. Geistl. Räte Dr. Peter Schent, Augustin Brettle, Dr. Franz Xaver Muz, Dr. Simon Weber, Karl Friß, Päpstl. Geheimkammerer, Fridolin Weiß, Wirkl. Geistl. Rat Dr. Ad. Kösch, Dr. August Huber, Assessor.

Sekretariat: Ludwig Körner, Thomas Aschenbrenner, Erz. Ordinariatssekretäre.

Kontrollbureau: Martin Keller, Ordinariatssekretär.

Revision: Richard Braun, Karl Wittmann, Oberrevisoren.

Kanzleikasse und Kollektur: Albert Geiger, Oberbuchhalter.

Registratur: Alban Steinbrenner, Registrator.

Kanzlei: Otto Geiger, Kanzleiaffistent.

Kanzleidiener: Richard Kiede, Hermann Kieder.

4. Unmittelbar unter dem Ordinariate und Domkapitel stehende Erzbischöfl. Stiftungsverwaltung in Freiburg.

Damian Edelmann, Stiftungsverwalter. Herm. Doubs, Buchhalter. H. Schlecht, Verwaltungsassistent.

B. Katholischer Oberstiftungsrat.

Präsident: Dr. Ferd. Stark.

Vorsitzender Rat: Johann Seger, Geh. Finanzrat.

Räte: J. Schweizer, Geh. Finanzrat; Dr. J. Schmitt, Geh. Finanzrat; Chr. Walzenbach, E. Epp, Dr. J. Sester, G. Strohm, Oberstiftungsräte.

Sekretariat: Hugo Hoffmann, Finanzamtman (Hilfsreferent); Karl Mauer, Ernst Moll.

Kontrollbureau u. Baukontrolle: R. Maier, Julius Schlageter, Oberrevisoren. R. Küpferle, Revisor. Aug. Schneider, Baufchr.

Rechnungsrevision u. Revision für die unmittelb. Fonds u. Kassen:

Ab. Sicking, Rechnungsrat, Bureauvorsteher; Rich. Roe, Ab.

Lauer, Ab. Trentle, D. Zäpfel, D. Kumpelhardt, Jos. Kuntz,

Ab. Becker, Jul. Schlageter, Oberrevisoren; Herm. Goldschmidt,

Karl Scherer, Fr. Enderle, Wilh. Hörner, Alfr. Schiffhauer,

Frz. Wurst, Wilh. Hobapp, Ed. Kern, R. Hübsch, Revisoren.

Interkalarevision: J. Weikell, Rechnungsrat, Revisionsvorstand;

W. Kühn, O. Wild, Oberrevisoren.

Registatur: Ernst Enderle, Oberfinanzsekretär; Ernst John,

Max Dötsch, R. Sienhard, Registratoren.

Expeditur und Kanzlei: Oskar Link, Oberfinanzsekretär; Gg.

Ahmuz, Bureauassistent; H. Hug, Jul. Mattes, E. Jung,

Ant. Studt, H. Steinmez, Kanzleiaffist.; A. Speck, Kanzleigehilf.

Diener: Mich. Kohler, H. Woll, Kanzleidiener. A. Kaiser, Heizer.

1. Dem Kathol. Oberstiftungsrat unmittelbar untergeordnete Stellen.

a) Katholisch-kirchliche Verwaltung.

1. Katholische Stiftungsverwaltung Konstanz: Joseph Heizmann, Rechnungsrat, Stiftungsverwalter; Frz. Zoller, Finanzfchr.
2. Katholische Stiftungsverwaltung Freiburg: Landolin Herr, Oberinspektor; D. Stöckle, Rechnungsrat. J. Williard, Kassier.
3. Katholische Stiftungsverwaltung Oberkirch: Ottmar Eitel, Rechnungsrat, Stiftungsverwalter; R. Rober, Kanzleiaffistent.
4. Katholische Stiftungsverwaltung Karlsruhe: Karl Länger, Oberrechnungsrat, Stiftungsverw.; Frz. Stadelbacher, Kassier; August Andree, Friedrich Mühle, Finanzsekretäre; Gustav Eberhard, Expeditur; Rudolf Keller, Fr. Mühle, Kanzleiaff.
5. Allgemeine Kathol. Kirchensteuerfasse in Karlsruhe: Max Siebler, Oberkirchensteuerinspektor; Otto Link, Oberfinanzfchr.; Anton Weber, Finanzsekretär.
6. Pfälzer Kath. Kirchenschaffnei in Heidelberg: H. Kirchgäxner, Oberinsp.; R. Schmitt, Kassier; J. Kaiser, Kanzleiaffistent.

b) Erzbischöfliche Bauämter.

1. Erzbischöfliches Bauamt Konstanz: Herm. Graf, Erzbischöfl. Oberbauinspektor; Fritz Huber, Diplomingenieur; Julius Higel, Aug. Ummenhofer, Th. Blah, W. Seilnacht, Architekten; A. Kern, Erzb. Baussekretär; Ernst Schweigert, Ed. Mayer, A. Kuder, C. Zimmer, Bautech.; Alb. Schott, Erzb. Kanzleiasstent.
2. Erzbischöfliches Bauamt Freiburg: Raimund Zeblinger, Erzb. Oberbauinsp.; Joh. Gentner, Erzb. Oberbaufekr., Bureauvorsteher; Gg. Schleicher, Diplomingenieur; H. Luger, Erzb. Baussekretär; Alfons Wagner, Thom. Mennel, Joh. Jacobs, Alois Falk, C. Weiß, Bautechniker; D. Schähle, J. Mann, Zeichner. W. Andris, Kanzleiasstent.
3. Erzbischöfliches Bauamt Karlsruhe: Johannes Schrotz, Baurat; Heinrich Mlig, Erzb. Architekt, zweiter Be-
amter; Joseph Ehler und Friedrich Götz, Erzb. Architekten. Franz Heß, Erzb. Bausfekr., Bureauvorsteher; Joseph Kirchgäßner und Karl Fischer, Erzb. Baussekretäre; Max Hentel, Architekt; Fr. Schludecker, Hch. Scheuer, A. Neumaier, Bautechniker Ferd. Wolz, Bureauassistent.
4. Erzb. Bauamt Heidelberg: Hans Strobl, Erzb. Bauinspektor, Wilh. Schmidt, Erzb. Oberbaufsekretär, Bureauvorsteher; Otto Curtatz, Erzb. Oberbaufekr. Hch. Jöst, Erzb. Baussekretär; M. Jochim, Erhard Fehrer Hch. Hölzer, J. Rini, Bautechniker; E. Ed. Kanzleiasstent.

c) Glocken- und Orgelbauinspektoren.

4. Bezirk Konstanz: vakat.
2. Bezirk Freiburg: vakat.
3. Bezirk Karlsruhe: Frz. Steinhart, Obermusiklehrer daselbst.
4. Bezirk Heidelberg: Joseph Fischer, Chordirektor in Tauber-
bischofsheim.

C. Evangelischer Oberkirchenrat.

Präsident: Dr. Eduard Nibel, Wirkl. Geh. Rat, Erz.
Stellvertretender Vorsitzender: Alex. Schend, Geh. Oberkirchenrat.
Vortragende Räte: D. Edw. Schmittbrenner, Prälat; Alex. Schend,
Phil. Ganz, Adolf Buch, Theod. Friedr. Mayer, Geh. Ober-
kirchenräte; Herm. Sprenger, Richard Kiefer, Oberkirchenräte.
Mitglieder d. General-synodal-Ausschusses: D. Holdermann, Dekan
in Rötteln; v. Hollander, Bürgermeister in Mannheim; Kühle-
wein, Pfarrer in Karlsruhe; Camerer, Dekan in Wertheim;
Kaufmann, Fabrikant in Lahr; Ruzinger, Pfarrer in Efringen;
D. Bauer, Geh. Kirchenrat, Professor in Heidelberg, Saenger,
Ökonomierat in Diersheim.

Deren Ersahmänner: Frey, Kammerstenograph in Karlsruhe; D. Dr. Frommel, Pfarrer und Professor in Heidelberg; Frhr. v. Göler, Forstamtmann i. Baden; Wurth, Pfarrer i. Bretten.

Sekretariat: Hch. Rappes, Finanzamt.; Gd. Fesenbeckh, Oberfinanzsekretär; Ludwig v. Langsdorff, Pfarrer a. D. Richard Rinkler, Pfarrer.

Kontrollbureau: Ludw. Ziegler, Rechnungsrat, Hch. Hauck, Oberrevisor.

Revision: Friz Diehm, Rechnungsrat, Revisionsvorstand; Gust. Baumgartner, Kanzleirat; Th. Bögelin, Revisor.

Oberrevision: Dr. Ab. Fellmeth, Geistl. Verwalter, Rev. Vorstand.

Ludw. Weiser, Stephan Walz, Gust. Zenz, Rechnungsräte; Friedrich Hund, Hans Horchler, Hch. Keller, Oberrevisoren; Friedrich Schmidt, Revisor.

Registratur: Fr. Meerwarth, Oberfinanzsekretär.

Expeditur: Gust. Jacob, Oberfinanzsekretär, Bürovorsteher; Karl Walter, Expeditor; Karl Zoos, Karl Mathis, Kanzleiaffist.

Hausmeister: F. Spörndder. Kanzleidiener: W. Bender.

Feizer: Hch. Schöchl.

1. Dem Evangelischen Oberkirchenrat untergeordnete Stellen.

a) Evangelische kirchliche Verwaltungen.

1. Ev. kirchl. Stiftungenverwaltung in Karlsruhe: Frz. X. Rothermel, Finanzrat. Rich. Thies, Kassier. Rich. Heuß, Wilh. Melber, Finanzsekretäre.

2. Ev. Pflege Schönau in Heidelberg: Adolf Abel, Finanzrat. W. Honeder, Finanzsekretär. Hugo Wolfert, Bureauassistent.

3. Ev. Kollektur Mannheim: Emil Welker, Oberinspektor. Karl Seiler, Oberfinanzsekretär. Emil Ulrich, Finanzsekretär. Wilh. Müller, Kanzleiaffistent.

4. Ev. Stiftschaffnei Mosbach: Aug. Wolfhard, Oberinspektor. H. Mack, Kassier. W. Melber, Finanzsekr. H. Wagner, Bureauass.

5. Ev. Stiftschaffnei Sinzheim: Karl Münch, Oberinspektor. Gd. Schwöbel, Oberfinanzsekretär; W. Breunig, Bureauassistent.

6. Ev. kirchliche Stiftungenverwaltung Offenburg: Rud. Deede, Oberinspektor. Ernst Ristner, Herm. Hin, Theodor Jung, D. Bierling, Finanzsekretäre. Aug. Sang, Kanzleiaffistent.

7. Ev. Zentralpfarrkasse u. Allg. Kirchentasse-Abteilung Wertheim: Fürstl. Revisor Joh. Schelhaas.

b) Evangelische Kirchenbauinspektionen.

1. Ev. Kirchenbauinspektion Heidelberg: Emil Döring, Oberbauinspektor. J. Martin Huber, Alb. Fais, Architekten. Karl Höpner, Bureauassistent.

2. Ev. Kirchenbauinspektion Karlsruhe:
Fr. Diez, Theod. Gamba, Architekten.

c) Landeskirchenmusikdirektor.

Dr. Hermann Poppen in Karlsruhe, Karlstr. 68

d) Orgelbankommissäre.

Organist A. Landmann in Mannheim, Bismarckplatz 4.
Hauptlehrer und Organist Theodor Barner in Karlsruhe.

D. Oberrat der Israeliten.

1. Administrationskonferenz:

Landesherrl. Kommissär: Geh. Oberreg.-Rat Viktor Schwoerer,
Oberräte: Dr. D. Mayer, Geh. Ober-Reg. Rechtsanw. Dr. W.
Strauß in Karlsruhe. Fritz Homburger, Kommerzienrat
und Stadtrat in Karlsruhe. Max Goldschmidt, Bankier in
Mannheim. Dr. Theod. Kaufmann, Rechtsanwalt in Heidel-
berg. Dr. Afr. Loewy, ordentl. Honorarprofessor an der
Universität Freiburg. Hilfsreferent: Dr. Leop. Friedberg,
Rechtsanwalt in Karlsruhe. Sekretär: Moses Lippmann.

2. Religionskonferenz:

Sämtliche Mitglieder der Administrationskonferenz, sodann
noch weiter: Konferenzrabbiner in
Mannheim. Konferenzrabbiner in Karls-
ruhe. Dr. Baruch Mayer, Bezirksrabbiner in Bühl.

IV. Unterrichtswesen.

A. Universitäten.

Ruprecht-Karls-Universität in Heidelberg.

Rektorat: Rektor Geh. Hofrat Prof. Dr. Hermann Kossel.
Engerer Senat: Rektor Geh. Hofrat Prof. Dr. Herm. Kossel.
Prorektor Geheimrat Prof. Dr. Bartholomae. Dekane:
Theol. Fakultät: Prof. Dr. Martin Dibelius. Jurist. Fakultät: Geh.
Prof. Dr. Otto Grabenwiz. Medizin. Fakultät: Geh. Rat
Hofrat Prof. Dr. Karl Menge. Philos. Fakultät: Geh. Rat
Prof. Dr. Karl Bezold. Naturw.-math. Fakultät: Prof.
Dr. Oskar Perron. Vom großen Senat gewählte Mitglieder:
Geh. Rat Prof. Dr. Th. Curtius, Geh. Hofrat Professor
Dr. Wilh. Salomon, Prof. Dr. Glze, Prof. Dr. Jaspers.

Der Große Senat besteht aus: a) sämtlichen Dozenten, die Sitz und Stimme in der Fakultät haben,
 b) den übrigen etatmäßigen außerordentlichen Professoren,
 c) den übrigen wählbaren ordentlichen Honorarprofessoren.

Disziplinarbeamter: Oberamtmann Hellmut Müller.

Sekretariat: Frz. Kuhn, Oberverwaltungssekretär, Sekretariatsvorsteher. Wilh. Baufnecht, Oberverwaltungssekretär. Wilh. Fehring, Bureauassistent. Eugen Steub, Verwaltungsgeh. Oberpedelle und Hausmeister: Wilh. Göbelmann, F. Schmitt, Joh. Schwarz, Hch. Nonnenmacher, Georg Hofmann, Gustav Frey. Diener: Martin Häußler, Franz Braun.

Kassenverwaltung und Quästur: Oberrechnungsrat A. Boffert, Vorstand. Max Heber, August Schütz, Bureauassistenten. Hausmeister: J. Balduf, Kassendiener.

1. Akademische Lehrer:

a) Theologische Fakultät.

Ordentliche Professoren: Dr. H. von Schubert, Geh. Rat. Dr. Georg Wobbermin. Dr. Joh. Bauer, Geh. Kirchenrat. Dr. Gg. Beer. Dr. Gg. Martin Dibelius, Dekan der Fakultät. Dr. Rob. Jelte, Prof.

Ordentliche Honorarprofessoren: Dr. Ludwig Lemme, Geh. Kirchenrat, Dr. Otto Frommel, Stadtpfarrer.

Nichtetatm. außerord. Prof.: Dr. Friedr. Niebergall. Lic. theol. W. Braun.

Privatdozent: Lic. theol. Dr. Ernst Rohmeyer.

Lehrer am praktisch-theolog. Seminar: Stadtschulrat Geh. Hofrat Rohrhurst.

b) Juristische Fakultät.

Ordentliche Professoren: Dr. Friedrich Endemann, Geh. Rat. Dr. D. Gradenwitz, Dekan der Fakultät. Dr. Gerh. Anschütz. Geh. Hofrat. Dr. R. Heinsheimer, Geh. Hofrat. Dr. R. Thoma, Geh. Hofrat. Dr. F. R. Neubcker, Geh. Hofrat. Dr. H. Fehr, Geh. Hofrat.

Ordentl. Honorarprofessoren: Dr. Karl v. Silienthal, Geh. Hofrat. Geh. Rat Dr. Eugen v. Jagemann, Erzellenz. Dr. Alfred Seng, Geh. Hofrat. Dr. Ernst Walz, Oberbürgermeister, Dr. Friedrich Preißigte, Geh. Hofrat.

Nichtetatmäßige außerordentl. Prof.: Dr. Art. v. Kirchenheim. Dr. Friedrich Affolter. Dr. Leop. Perels. Dr. Franz Dochow. Dr. Walter Schönborn. Dr. E. Freiherr von Künßberg.

c) Medizinische Fakultät.

Ordentliche Professoren: Dr. Aug. Wagenmann, Geh. Hofrat. Dr. Albrecht Koffel, Geh. Rat. Dr. Rud. Gottlieb, Geh. Hofrat. Dr. Rudolf Krehl, Geh. Rat. Dr. Paul Ernst, Geh. Hofrat. Dr. Karl Menge, Geh. Hofrat, Dekan der Fakultät. Dr. Herm. Koffel, Geh. Hofrat. Dr. Wilh. Fleiner, Geh. Hofrat. Dr. C. Enderlein, Geh. Hofrat. Dr. H. Braus. Dr. K. Wilmanns. Dr. W. Kummel, Geh. Hofrat. Dr. Siegf. Bettmann. Dr. Ernst Moro. Dr. Ritter Hans v. Baeyer.

Etatmäßige außerordentliche Professoren: Dr. Hans Ahrens.

Nichtetatmäßige außerordentl. Profess.: Aug. Ewalb. Dr. Georg B. Schmidt. Dr. Os. Vulpinus. Dr. Hugo Stark, Dr. K. Hammer. Dr. Friedr. Wölcker. Dr. Ludw. Schreiber. Dr. Rich. Werner. Dr. Gg. Hirschel. Dr. M. Neu. Dr. H. Marx. Dr. K. Laubenhaimer. Dr. M. Zade. Dr. C. Grafe. Dr. August Homburger. Dr. Walter Groß. Dr. Bernh. Baish. Dr. Richard Siebeck. Dr. Kurt Elze. Dr. Hans Grubbe. Dr. K. Beck. Dr. Frz. Lust. Dr. H. Peterjen. Dr. Erich Seibel. Dr. Frz. Koff. Privatdozenten: Dr. Oskar Schaeffer. Dr. Dresel. Dr. Fehr. Erich v. Redwitz. Dr. Herm. Freund. Dr. Hch. Gymer. Dr. Fehr. v. Weizsäcker. Dr. Arthur Meyer. Ernst Freudenberg. Otto Teutschlaender. Dr. Albrecht Weigel. Dr. Oskar Gans.

d) Philosophische Fakultät.

Ordentliche Professoren: Dr. Fritz Neumann, Geh. Hofrat. Dr. Eberh. Gothein, Geh. Rat. Dr. Alfred v. Domaszewski, Geh. Hofrat. Dr. K. Bezold, Geh. Rat, Dekan der Fakultät. Dr. Hch. Rickert, Geh. Hofrat. Dr. Chr. Bartholomae, Geh. Rat. Dr. Johannes Hoops, Geh. Rat. Dr. Heinrich Naier, Geh. Hofrat. Dr. Karl Hampe, Geh. Hofrat. Dr. Franz Boll, Geh. Hofrat. Dr. Alfred Weber, Geh. Hofrat. Dr. K. Neumann, Geh. Hofrat. Dr. Herm. Duden, Geh. Hofrat. Dr. Alfred Hettner, Geh. Hofrat. Dr. F. Panzer. Dr. Otto Weinreich. Ordentliche Honorarprofessoren: Dr. Friedr. v. Duhn, Geh. Rat. Dr. Wilh. Braune, Geh. Rat. Dr. Jakob Wille, Geh. Rat, Bibliothekdirektor. Dr. S. Brandt, Geh. Hofrat. Dr. M. Fehr. v. Waldberg. Dr. Hans Driesch. Dr. Hülfsen. Dr. A. Waag, Geh. Hofrat.

Etatm. außerord. Professoren: Dr. Hermann Abert. Dr. H. Rante. Dr. Leonhard Olshki.

Nichtetatm. außerord. Professoren: Dr. Sigm. Schott. Dr. Otto Cartellieri. Dr. Gust. Reckel. Dr. F. Fehling. Dr. B. Liebich. Dr. K. Wild. Dr. Herm. Wätjen. Dr. Julius Kuska. Dr. K.

Jägers. Dr. S. Altmann. Dr. Fr. Gundelfinger. Dr. H. Ehrenberg. Dr. M. Wallefer. Dr. E. Lederer. Dr. H. Güntert. Dr. E. Fehle.

Privatdozenten: Dr. A. Ruge. Dr. Nikolai v. Bubnoff. Dr. Rob. Hedike. Dr. W. Windelband. Dr. H. Schmitthenner. Dr. Friedrich Krause

Lektoren: Dr. Eugen Herrmann. Erwin Pfeiffer.

Mit Lehrkursen beauftragt: Friß Schmidt, Prof., Karlsruhe.

Zu Lehrkursen über Vortragskunst zugelassen: Hans Godek, Hofschauspieler, Mannheim. Frau v. Campenhauen, Maria geb. Baffermann. Mich. Winkler, Kammerstenograph.

e) Naturwissenschaftlich-Mathematische Fakultät.

Ordentliche Professoren: Dr. Th. Curtius, Geh. Rat. Dr. Ph. Lenard, Geh. Rat. Dr. Paul Stäkel, Geh. Hofrat. Dr. Max Wolf, Geh. Rat. Dr. Ernst Wülfig, Geh. Hofrat. Dr. Ludwig Jost. Dr. W. Salomon, Geh. Hofrat. Dr. Ost. Perron, Dean der Fakultät.

Ord. Honorarprofessoren: Dr. L. Koenigsberger, Geh. Rat, Erz. Dr. Paul Jannasch. Dr. K. Köhler, Geh. Hofrat. Dr. M. Cantor, Geh. Hofrat. Dr. A. Horstmann, Geh. Hofrat. Dr. L. Koch. Dr. V. Goldschmidt, Geh. Hofrat. Dr. August Bernthsen, Geh. Hofrat.

Etatm. außerord. Professoren: Dr. E. Knödenagel. Dr. Max Trauh. Dr. Aug. Becker. Dr. Fr. Pfeiffer. Dr. Robert Stollé.

Nichtetatm. außerord. Professoren: Dr. Friedr. Krafft. Dr. Hugo Glück. Dr. Ernst Mohr. Dr. Aug. Koppf. Dr. Karl Bopp.

Dr. E. Rudermann. Dr. Ernst Müller. Dr. Karl Ramsauer. Privatdozenten: Dr. Hugo Merton. Dr. Wolfgang von Buddenbrock. Dr. Rudolf Lieske. Dr. Ernst Wille.

2. Universitäts-Musikdirektor.

3. Exerzitienmeister.

Universitäts-Fechtlehrer: Dr. Herm. Wehlig.

Universitäts-Reitlehrer: Karl Christian.

Universitäts-Tanzlehrer: Ed. Bittler.

Universitäts-Turnlehrer: Lehramtspraktikant Binnenbach.

4. Besondere Anstalten der Universität.

Universitäts-Bibliothek. Bibliotheksdirektor: Dr. Jakob Wille, Geh. Rat, ordentlicher Honorarprofessor. Bibliothekare: Prof. Dr. B. Hingelmann. Prof. Dr. Rud. Sillib. Dr. Herm.

Finke, Kustos: Dr. Max Crone. Hilfsarbeiter: Dr. A. Westermann, Dr. Lautenschläger, Dr. Werner Cunz. Bibliothekar: Otto Reichardt. Verwaltungsassistent: Fr. Loos, Klara Buttman, Erna Knab. Mit der Bearbeitung der Papyrus-Sammlung beauftragt: Dr. Friedrich Bilabel. Bibliotheksdieners: Gottl. Ottenbacher, Jos. Jäger, Adam Körber, Karl Anselm, Joh. Frick.

Akademische Lesehalle. Vorstand: Geh. Rat Dr. Braune, Vorsitzender. Bibliotheksdirektor Geh. Rat Dr. Wille, stellvert. Vorsitzender. Geh. Rat Dr. Hoops. Geh. Rat Dr. Gothein. Professor Liebig. 2 Studierende. Aufseher: E. Warme.

Evangelisch-protestantisch-theologisches Seminar. a) Praktisch-theologisches Seminar. Direktor: Dr. Johannes Bauer, Geh. Kirchenrat. Lehrer: Dr. Rup. Rohrhurst, Geh. Hofrat, Stadtschulrat. Prof. Dr. Frommel, Stadtpf. Dr. Fr. Kiebergall, Professor.

b) Wissenschaftlich-theologisches Seminar. Alttestamentl. Abt.: Direktor: Dr. Gg. Beer, Prof. Neutestamentl. Abt.: Dr. Martin Dibelius, Professor. Jüdisch-hellenistische Abt.: Dr. Gg. Beer, Prof. Kirchengeschichtl. Abt.: Direktor: Dr. Hans von Schubert, Geh. Rat. Dogmengeschichtliche Abt.: Direktor: Dr. Robert Jelle. System. Abt.: Direktor: Dr. Georg Wobbermin, Professor. Christl.-archäol. Abt.: Direktor: Dr. J. Bauer, Geh. Kirchenrat.

Juristisches Seminar. Direktoren: Dr. Friedrich Endemann, Geh. Rat. Dr. Otto Gradenwig, Prof. Dr. Gerh. Anschütz, Geh. Hofrat. Dr. R. Heinsheimer, Geh. Hofrat. Dr. R. Thoma, Geh. Hofrat. Dr. Friedr. Neubecker, Geh. Hofrat. Geschäftsführender Direktor: Dr. H. Fehr, Geh. Hofrat.

Seminar für rechtswirtschaftliche und vergleichende Studien. Direktoren: Geh. Hofrat Dr. Heinsheimer. Dr. Friedrich Neubecker, Geh. Hofrat.

Institut für geschichtliche Rechtswissenschaft. Vorstand: Dr. Otto Gradenwig, Prof., Vorsitzender. Dr. Fr. Endemann, Geh. Rat. Dr. H. Fehr, Geh. Hofrat. Dr. Fr. Preisigke, Geh. Hofrat. a) Romanistische Abteilung (Papyrusinstitut): Leiter: Dr. Fr. Preisigke, Geh. Hofrat. b) Deutschrechtliche Abteilung: Direktor: Dr. H. Fehr, Geh. Hofrat.

Philosophisches Seminar. Direktoren: Dr. H. Rickert, Geh. Hofrat. Dr. Fr. Maier, Geh. Hofrat. Assistent: Dr. A. Ruge, Privatdozent.

Volkswirtschaftliches Seminar. Direktoren: Dr. Eberhard Gothein, Geh. Rat. Dr. Alfred Weber, Geh. Hofrat. Lehrer: Dr.

- Sigm. Schott, Direktor der statist. Abteilung. Dr. Saly Altmann, Dr. E. Lederer, Professoren.
- Philologisches Seminar und Proseminar. Direktoren: Dr. Franz Boll, Geh. Hofrat. Dr. Otto Weinreich, Leiter des Proseminars; Dr. Samuel Brandt, Geh. Hofrat.
- Germanisch-romanisches Seminar. Direktoren: Dr. Fritz Neumann, Geh. Hofrat. Dr. Johannes Hoops, Geh. Rat. Dr. Friedrich Panzer, Prof. Lehrer: Dr. Frhr. v. Waldburg, Prof. Dr. Gust. Neefel, Prof. Dr. E. Olschki, Prof. Lektor: Ernst Werner, Professor.
- Sprachwissenschaftliches Seminar. Direktor: Dr. Chr. Bartholomae, Geh. Rat.
- Historisches Seminar. Direktoren: Dr. Karl Hampe, Geh. Hofrat, Dr. H. Ouden, Geh. Hofrat. Lehrer: Dr. D. Cartellieri, Prof. Dr. Herm. Wätjen, Prof.
- Geographisches Seminar. Direktor: Dr. Alf. Hettner, Geh. Hofrat.
- Orientalisches Seminar. Direktor: Dr. Karl Bezold, Geh. Rat. Lehrer: Dr. Julius Ruska, Prof.
- Mathematisches Seminar. Direktoren: Dr. Paul Stäckel, Geh. Hofrat. Dr. Oskar Perron, Professor. Assistent: Dr. Mathy.
- Physikalisches Seminar. Direktor: Dr. Phil. Lenard, Geh. Rat.
- Archäologisches Institut einschl. der Abteilung für alte Geschichte. Direktor:, Vorstand der Abt. für alte Geschichte: Dr. Alfred von Domaszewsky, Geh. Hofrat. Lehrer für Photographie: Professor F. Schmidt, Karlsruhe. Lehrer für Zeichnen: Zeichenlehrer Th. Waldrapp.
- Kunsthistorisches Institut. Direktor: Dr. R. Neumann, Geh. Hofrat.
- Ägyptologisches Institut. Direktor: Dr. Herm. Ranke, Professor.
- Musik-Institut. Direktor: Dr. H. Poppen, Musikdirektor.

5. Medizinische Institute.

- Akademisches Krankenhaus. Akademische Krankenhauskommission. Dr. Aug. Wagenmann, Geh. Hofrat, Vorsitzender. Dr. Rudolf Krehl, Geh. Rat. Dr. Paul Ernst, Geh. Hofrat. Dr. Karl Menge, Geh. Hofrat. Dr. Eug. Enderle, Geh. Hofrat. Dr. Wilh. Fleiner, Geh. Hofrat. Karl Wilmanns, Professor. Dr. Kimmel, Geh. Hofrat. Dr. S. Bettmann, Prof. Dr. R. Werner, Prof. H. Müller, Oberamtmann. A. Vossert, Oberrechnungsrat. Fr. Wieland, 1. Bürgermeister. E. Roesler, Stadtrat. Oberrechnungsrat Muser, Sekr.
- Medizinische Klinik. Direktor: Dr. Rudolf Krehl, Geh. Rat. Ambulanz für Nervenkranke: Dr. Joh. Hoffmann, Geh. Hofrat. Oberärzte: Dr. Erich Gräfe, Prof. Dr. Rich. Siebeck, Prof. Oberin: Hanna v. Weech.
- Badischer Geschäftskalender.

Chirurgische Klinik. Direktor: Dr. C. Enderlen, Geh. Hofrat. Klinische Assistenzärzte: Dr. Bernh. Baisch, Professor. Oberarzt: Dr. Frz. Kofst, Privatdozent. Oberin: E. Albrecht.

Augenklinik. Direktor: Dr. Aug. Wagenmann, Geh. Hofrat. Oberarzt f. d. Ambulanz: Dr. Ludwig Schreiber, Professor. Klinische Oberärzte: Dr. Martin Zade, Professor, Dr. Erich Seidel, Privatdozent. Oberin: Luise Schulz.

Psychiatrische Klinik. Direktor: Dr. R. Wilmanns, Prof. Oberärzte: Dr. Hans Grubbe, Professor, Dr. Wegel, Privatdozent. Bureauvork.: Heinrich Zimmermann, Oberverw. Sekt. Oberwärtin: L. Vogelbacher. Wirtschaftlerin: Leopoldine Pöhle.

Frauenklinik. Direktor: Dr. Karl Menge, Geh. Hofrat. Oberarzt: Dr. Hch. Gymer, Privatdozent. Oberin: G. von Pressentin, gen. v. Kautter.

Klinik für Ohren-, Nasen- und Kehlkopfkrankheiten. Direktor: Dr. Werner Kümmler, Geh. Hofrat. Oberarzt: Dr. Karl Beck, Professor. Oberin: Frä. Nissl.

Institut für experimentelle Krebsforschung. Direktoren: Dr. August Wagemann, Geh. Hofrat, Vorsitzender, Dr. Rud. Gottlieb, Geh. Hofrat. Dr. C. Enderlen, Prof. Chefarzt d. Samariterhauses: Dr. R. Werner, Prof. Oberin: P. Bauer.

Hautklinik. Direktor: Dr. Siegfried Bettmann, Professor.

Medizinische Poliklinik. Direktor: Dr. Wilh. Fleiner, Geh. Hofrat. Oberarzt: Dr. Karl Hammer, Professor.

Geburtshilfslich-gynäkologische Poliklinik (Frauenklinik). Direktor: Dr. Karl Menge, Geh. Hofrat. Assistenzärzte f. d. gynäkolog. Poliklinik: Dr. v. Dettingen, Dr. Kaesler.

Assistenzärzte f. die geburtshilf. Poliklinik: Dr. v. Dettinger, Dr. v. Ravenstein.

Krankenhaus-Verwaltung. Verwalter: Oberrechnungsrat F. Muser. Kassier: E. Duffing, Oberverwaltungssek. A. Kehler, G. Schmitt, W. Urich, Verwaltungssek. Bureauassistenten: O. Tritschler, Ph. Kiegler, Ph. Maas, C. Kammerer, S. Grüber. Technischer Assistent: Betriebsleiter Wilh. Geiger. Weißzeugbeschieferin: Lucie Migula.

Apotheker. Apothekenverwalter: Dr. Franz Weiß. Assistenten: Alf. Dörner, Apotheker.

Kinderklinik (Luiseheilanstalt). Direktor: Dr. C. Moro, Professor, Leiter d. Chirurg. Abteilung: Dr. G. B. Schmidt, Prof. Oberarzt: Dr. F. Lust, Privatdoz. Oberin: Emilie Krumm.

Hygienisches Institut. Direktor: Dr. Herm. Kossel, Geh. Hofrat. Assistenten: Dr. R. Laubenheimer, Professor. Dr. E. Dresel, Privatdozent.

Zahnärztliches Institut. Direktor: Dr. Ahrens, Professor. Buchhalterin: Lilly Bühler.

Anatomisches Institut. Direktor: Dr. Herm. Braus, Professor. Profektoren: Dr. Kurt Glze, Dr. Hans Peterfen, Privatdozenten. Kustos der anthropolit. Sammlung: Dr. Otto Zertel. Verwaltungsjekretär: E. Kopf.

Pathologisch-anatom. Institut. Direktor: Dr. P. Ernst, Geh. Hofrat.

Physiologisches Institut. Direktor: Dr. Albrecht Kossel, Geh. Rat.

Pharmakolog. Institut. Direktor: Dr. Rud. Gottlieb, Geh. Hofrat.

6. Naturwissenschaftliche Institute.

Physikalisches Institut. Direktor: Dr. Phil. Lenard, Geh. Rat.

Radiologisches Institut. Direktor: Dr. Phil. Lenard, Geh. Rat.

Dozent für Radiologie: Dr. Karl Ramfauer, Prof.

Chemisches Laboratorium. Direktor: Dr. Th. Curtius, Geh. Rat.

Wissenschaftl. u. techn. Hilfsarbeiter: Dr. J. Riffom, Prof. Ab-

teilungsvorsteher: Dr. P. Jannasch, Dr. E. Knoevenagel, Dr.

H. Stollé, Dr. M. Traub, Dr. Müller, Professoren.

Zoolog. Institut u. Museum. Direktor: Dr. R. Herbst, Professor.

Laboratoriumsassistent: Dr. v. Buddenbrock, Privatdozent.

Botanischer Garten. Direktor: Dr. Ludwig Jost, Professor.

Assistenten: Dr. Hugo Glück, Professor. Dr. Rud. Lieske,

Privatdoz. Universitätsgärtner: Erich Behnick, Obergärtner.

Mineral.-petrogr. Institut. Direktor: Dr. E. Wülfing, Geh. Hofrat.

Geolog.-paläontol. Institut. Direkt.: Dr. W. Salomon, Geh. Hofrat.

Dr. D. Häberle, Prof. Assistent: Dr. A. Wurm, Privatdoz.

Mathematisches Institut u. Modellkabinett: Direktoren: Dr. Paul

Stäckel, Geh. Hofrat. Dr. Oskar Perron, Professor.

Modellkabinett, Physikalische Abteilung: Direktor: Dr. Philipp

Lenard, Geh. Rat.

Mathem.-physikal. Apparat: Direktor: Dr. A. Becker, Prof.

Forsbotanische Anlagen im Schloßgarten. Rezipient: Dr. Ludw.

Jost, Professor.

7. Mit der Universität verbundenes Institut.

Landessternwarte auf dem Königsstuhl.

Direktor: Dr. Max Wolf, Geh. Rat. Zweiter Beamter: Dr. August Kopff, Professor.

8. Prüfungs-Kommissionen.

a) Kommission für ärztliche Vorprüfung.

Vorsitzender: Dr. Albrecht Kossel, Geh. Rat.

Stellvertretender Vorsitzender: Dr. Herm. Braus, Professor.

Mitglieder: Dr. Albrecht Koffel, Geh. Rat. Dr. Th. Curtius,
Geh. Rat. Dr. Phil. Lenard, Geh. Rat. Dr. F. Braus, Prof.
Dr. Karl Herbst, Professor. Dr. Ludwig Jost, Professor.

b) Kommission für ärztliche Hauptprüfung.

Vorsitzender: Dr. Herm. Koffel, Geh. Hofrat.

Stellvertretender Vorsitzender: Dr. Rud. Gottlieb, Geh. Hofrat.
Mitglieder: Dr. Aug. Wagenmann, Geh. Hofrat. Dr. Rudolf
Gottlieb, Geh. Hofrat. Dr. Hermann Braus, Professor. Dr.
Ludolf Krehl, Geh. Rat. Dr. Paul Ernst, Geh. Hofrat. Dr.
Karl Menge, Geh. Hofrat. Dr. Herm. Koffel, Geh. Hofrat.
Dr. Wilh. Fleiner, Geh. Hofrat. Dr. Friedr. Voelcker, Prof.
Dr. Maximil. Keu, Prof. Dr. Ernst Moro, Prof. Dr. Eugen
Enderlen, Prof.

c) Kommission für zahnärztliche Vorprüfung.

Vorsitzender: Dr. Albrecht Koffel, Geh. Rat.

Stellvertretender Vorsitzender: Dr. Herm. Braus, Professor.

Mitglieder: Dr. Hans Ahrens, Professor. Dr. Albrecht Koffel,
Geh. Rat. Dr. Th. Curtius, Geh. Rat. Dr. Ph. Lenard,
Geh. Rat. Dr. Herm. Braus, Professor.

d) Kommission für die zahnärztliche Hauptprüfung.

Vorsitzender: Dr. Hermann Koffel, Geh. Hofrat.

Stellvert. Vorsitzender: Dr. Hans Ahrens, Professor.

Mitglieder: Dr. P. Ernst, Geh. Hofrat. Dr. F. Koffel, Geh. Hof-
rat. Dr. S. Bettmann, Prof. Dr. W. Fleiner, Geh. Hofrat.
Dr. R. Gottlieb, Geh. Hofrat. Dr. Eugen Enderlen, Professor.
Zahnarzt Eberle.

e) Kommission für die pharmazeutische Prüfung.

Vorsitzender: Dr. Theod. Curtius, Geh. Rat.

Mitglieder: Dr. Georg Klebs, Geh. Hofrat. Dr. Philipp Lenard,
Geh. Rat. Dr. Ludwig Jost, Professor. Dr. Hugo Glück,
Professor. Dr. Robert Stollé, Professor. Dr. Franz Weib,
Apothekenverwalter.

f) Kommission für die Prüfung von Nahrungsmittel-
chemikern.

für die Vorprüfung.

Vorsitzender: Sr. Amtsvorstand Geh. Reg.-Rat R. Ph. Jolly.
Mitglieder: Dr. Ludw. Jost, Prof. Dr. Theod. Curtius, Geh. Rat.
Dr. Philipp Lenard, Geh. Rat. Dr. Muckermann Professor.

für die Hauptprüfung.

Vorsitzender: Amtsvorstand Geh. Regierungsrat R. Ph. Jolly.
Mitglieder: Dr. Georg Klebs, Geh. Hofrat. Dr. Theod. Curtius,
Geh. Rat. Dr. Ludwig Jost, Professor.

g) Kommission für die Prüfung der Turnlehrer.

Vorsitzender: d. j. Rektor.

Mitglieder: Dr. Otto Cartellieri, Professor. Dr. Fr. Niebergall,
Professor. Dr. Bernh. Vaisch, Prof. Dr. J. Riffom, Professor.
Dr. H. Wehlig, Universitätssechtlehrer.

h) Akademischer Ausschuß für Leibesübungen.

Vorsitzender: d. j. Rektor.

Mitglieder: Dr. Endemann, Geh. Rat. Dr. B. Vaisch, Professor.
Dr. J. Riffom, Prof. Dr. H. Wehlig, Universitätssechtlehrer.

i) Universitätsausschuß zur Veranstaltung von Aus-
landstourten.

1. Vorsitzender: Dr. Eberhard Gothein, Geh. Rat. 2. Vorsitzender:
Dr. Alfred Hettner, Geh. Hofrat.

k) Universitätsausschuß für Volkshochschulkurse.

Vorsitzender: Dr. W. Salomon, Geh. Hofrat. Stellvertreter: Dr.
Fehr. v. Künzberg, Professor. Schriftführer u. Schatzmeister:
Rechnungsrat Prof. Dr. Häberle.

l) Ortsausschuß des Akad. Hilfsbunds.

Engerer Ausschuß: 1. Vorsitzender: Dr. Bartholomae, Professor.
Dr. Richard Thoma, Geh. Hofrat. 1 Studierender.

Heidelberger Akademie der Wissenschaften.

Stiftung Heinrich Lauz.

a) Ständige Sekretäre der Akademie:

1. In der mathematisch-naturwissenschaftlichen Klasse:

Dr. D. Bütschli, Geh. Rat. Stellvertr.: Dr. A. Roffel, Geh. Rat.

2. In der philosophisch-historischen Klasse:

Dr. Karl Bezold, Geh. Hofrat. Stellvertr.:

b) Ordentliche Mitglieder der Akademie:

1. In der mathematisch-naturwissenschaftlichen Klasse:

Dr. Otto Bütschli, Geh. Rat. Dr. Theodor Curtius, Geh.
Rat. Dr. Georg Klebs, Geh. Hofrat. Dr. Leo Königsberger,

Geh. Rat, Erz. Dr. Albr. Kossel, Geh. Rat. Dr. Ph. Lenard,
Geh. Rat. Dr. Max Wolf, Geh. Rat. Dr. E. A. Wülffing,
Geh. Hofrat. Dr. M. Fürbringer, Geh. Rat. Dr. L. Krehl,
Geh. Rat. Dr. Wilh. Salomon, Geh. Hofrat. Dr. P. Städel,
Geh. Hofrat, Dr. Ludwig Jost, Professor, sämtl. in Heidelberg.

2. In der philosophisch-historischen Klasse:

Dr. Karl Bezold, Geh. Hofrat. Dr. Wilh. Braune, Geh.
Rat. Dr. Friedrich von Duhn, Geh. Rat. Dr. Eberhard
Gothein, Geh. Rat. Dr. Otto Gradentwiz, Professor. Dr.
Richard Schröder, Geh. Rat. Dr. Christian Bartholomae,
Geh. Hofrat. Dr. H. von Schubert, Geh. Rat. Dr. Hein-
rich Ridert, Geh. Hofrat. Dr. Franz Voll, Geh. Hofrat.
Dr. R. Hampe, Geh. Hofrat. Dr. H. Ondken, Geh. Hofrat.
Dr. Hans Fehr, Geh. Hofrat, sämtliche in Heidelberg.

Albert-Ludwigs-Universität in Freiburg.

Rektorat: Rektor Dr. E. Göller, Professor.

Senat: Rektor Dr. E. Göller, Prof. Prorektor: Dr. H. Finte,
Geh. Hofrat.

Senatoren: Dr. Hch. Finte, Geh. Rat. Dr. Hch. Straubinger,
Prof. Dr. Wilh. van Calter, Professor. Dr. Joh. v. Kries,
Geh. Rat. Dr. Friedr. Brie, Prof. Dr. Ludw. Gattermann,
Geh. Hofrat. Dr. E. Mangold, Prof. Dr. Wolfg. Aly, Prof.

Defane: Theolog. Fakultät: Dr. Karl Rünfle, Prof. Rechts-
und staatswissensch. Fakultät: Dr. Johannes Nagler, Prof.
Medizinische Fakultät: Dr. Mart. Hahn, Geh. Hofrat. Philos.
Fakultät: Dr. Edm. Hussler, Geh. Hofrat. Naturwissensch.
math. Fakultät: Dr. Franz Himstedt, Geh. Rat.

Disziplinarbeamter: Dr. Karl Häußner, Amtmann.

Sekretariat: Kanzleirat Fr. Freudemann Sekretariatsvorsteher.
Gust. Merkel, Oberverw.-Sekt. Emil Lenz, Bureauassistent.
D. Müller, Verwaltungsgehilfe. Oberpedelle: J. Sembach.

Universitäts-Administration und Akademische Quäkter: Admini-
strator und Quäkter: Oberrechnungsrat August Münchbach.
Konrad Zimmermann, Rechnungsrat. Bureauassistenten:
Stefan Matt, Friedr. Kirchner. Hausmeister: Vinzenz
Bidel, Gottfried Fischer.

Verwaltung d. Stiftungen: Dr. Otto Venel, Geh. Rat und
Dr. Emil Göller, Professor, Stiftungskommissäre. Ober-
rechnungsrat Wilh. Schleicher, Vorstand d. Studienstiftungsver-
waltung. Ludwig Oberst, Bureaugehilfe.

1. Akademische Lehrer:

a) Theologische Fakultät:

Ordentl. Professoren: Dr. Karl Jul. Mayer, Geistl. Rat.
 Dr. Böller, Dr. Karl Künste, Dekan der Fakultät. Dr. Jos.
 Michael Heer. Dr. Josef Sauer. Dr. Nikolaus Hilling.
 Dr. Heinr. Straubinger. Dr. Engelbert Krebs. Dr. Artur
 Allgeier. Dr. Hans Heiß.

Ordentl. Honorarprofessor: Dr. Gottfr. Hoberg, Geistl. Rat.
 Statm. außerordentl. Professor: Dr. Jak. Bilz.
 Nichtetatm. außerord. Professoren: Dr. Frz. Sales Trentle.
 Dr. Franz Keller.

Privatdozent: Dr. August Reaz.

b) Rechts- und staatswissenschaftliche Fakultät.

Ordentliche Professoren: Dr. Otto Venel, Geh. Rat. Dr. W.
 v. Rohland, Geh. Rat. Dr. Gerh. von Schulze-Gäbernitz,
 Geh. Hofrat. Dr. Karl Diehl, Geh. Hofrat. Dr. R. Mierfel,
 Geh. Hofrat. Dr. Wilh. van Calker, Geh. Justizrat, Dr.
 Jos. Partsch. Dr. Joh. Nagler, Dekan der Fakultät. Dr.
 Claudius Frhr. v. Schwerin. Dr. Hch. Hoeniger.

Ordentl. Honorarprofessoren: Dr. Robert Tiefmann. Dr. Hch.
 Rosin, Geh. Rat.

Nichtetatm. außerordentl. Professoren: Dr. P. Mombert. Dr.
 H. Kantorowicz. Dr. Rudolf Schulz. Dr. Otto Koellreutter.
 Dr. Walter Merk. Dr. Geoz Briefs.

Privatdozenten: Dr. H. v. Beckerath. Dr. Frik Pringsheim.
 Dr. Frik Leo.

Mitgl. der Abhaltung v. Vorlesungen betraut: Dr. Eisfeld.
 Oberlandesgerichtsrat Keetmann. Rob. Haeder, Ökonome-
 rat. Adolf Sator, beidigter Bücherprüfer.

c) Medizinische Fakultät.

Ordentliche Professoren: Dr. Johannes von Kries, Geh. Rat.
 Dr. Heinrich Kiliani, Geh. Hofrat. Dr. Th. Arenfeld, Geh.
 Hofrat. Dr. Alf. Hoche, Geh. Hofrat. Dr. Ludw. Aschoff,
 Geh. Rat. Dr. Leyer, Geh. Rat. Dr. W. Straub, Geh.
 Hofrat. Dr. M. Hahn, Geh. Hofrat, Dekan der Fakultät.
 Dr. D. de la Camp, Geh. Hofrat. Dr. E. Dpik, Geh. Hofrat.
 Dr. Eugen Fischer. Dr. Otto Kahler. Dr. Karl Roeggerath.
 Dr. Frz. Knoop. Dr. G. Kost.

Ordentl. Honorarprofessor: Dr. M. Schlegel.

Statm. außerordentl. Professoren: Dr. Ad. Schüle. Dr. W. Herrentnecht. Dr. Kurt Ziegler. Dr. Alex. Ritschl.
 Nichtetatm. außerord. Professoren: Dr. E. Sonntag. Dr. G. Julius. Dr. W. Antenrieth. Dr. Hendrik Keerink. Dr. E. Roos. Dr. Edg. v. Sierke. Dr. Karl Hegar. Dr. Hermann Determann. Dr. Ad. Oberst. Dr. E. Mangold. Dr. K. Gauß. Dr. A. v. Szily. Dr. W. Hildebrandt. Dr. P. Dieppen. Dr. A. Bacmeister. Dr. A. Kistke. Dr. S. Künferle. Dr. Alfred Hauptmann. Dr. Gerhard Hofemann. Dr. Walter Schoeller. Dr. Wilh. v. Möllendorff.
 Privatdozenten: Dr. B. Stuber. Dr. A. Amersbach. Dr. S. Gräff. Dr. Hans Böter. Dr. Lindig. Dr. Wieland.

d) Philosophische Fakultät.

Ordentliche Professoren: Dr. Ernst Fabricius, Geh. Rat. Dr. Gg. v. Below, Geh. Hofrat. Dr. Hch. Finte, Geh. Hofrat. Dr. Felix Nachsahl, Geh. Hofrat. Dr. Edm. Hufferl, Geh. Hofrat, Dekan der Fakultät. Dr. C. Immiß, Geh. Hofrat. Dr. Herm. Recken-dorf. Dr. Jos. Gehser. Dr. S. Deubner. Dr. S. Sütterlin. Dr. Fr. Brie. Dr. Janßen. Dr. Ludw. Curtius.

Ordentl. Honorarprofessoren: Dr. Jul. Steup, Geh. Hofrat. Dr. Friedr. Kluge, Geh. Rat. Dr. Gottfried Baist, Geh. Hofrat. Dr. John Meier. Dr. Emil Jacobs.

Statm. außerordentl. Professoren: Dr. Ph. Wittkop. Dr. Jon. Cohn. Beauftragte Dozenten: Professoren Leumann und Schulz von der Universität Straßburg.

Nichtetatmäßige außerordentliche Professoren: Dr. Ernst Grosse. Dr. Wolfg. Michael. Dr. Karl Sutter. Dr. Ed. Eckhardt. Dr. Alfred Göde. Dr. Josef Gramm. Dr. W. Aly. Dr. A. Eitel. Dr. S. Mehliß. Dr. S. Wolf. Dr. Rich. Kroner.

Privatdozenten: Dr. Karl Brinkmann. Dr. Walter Friedländer. Dr. Martin Heidegger.

Mit Abhalt. v. Vorlesungen beauftragt: Dr. M. Pausler, Lektor der franz. Sprache. Max Ferrars, Lektor der engl. Sprache. Dr. S. Amann, Lektor d. alten Sprachen. Mustafa Hamid, Lektor d. Türkischen. Friedr. Schürz, Lektor der ital. Sprache. Kunstlehrer: Ad. Hoppe, Musiklehrer. Ludw. Zorn, Zeichenlehrer.

e) Naturwissenschaftlich-mathematische Fakultät.

Ordentl. Professoren: Dr. Frz. Himstedt, Geh. Rat, Dekan der Fakultät. Dr. Ludw. Gattermann, Geh. Hofrat. Dr. Friedr. Oltmanns, Geh. Hofrat. Dr. Lothar Heffter, Geh. Hofrat. Dr. W. Decke, Geh. Hofrat. Dr. Alfr. Djan, Geh. Hofrat. Dr. Hans Spemann. Dr. Georg Meyer. Dr. Alfred Voelwy.

Ordentl. Honorarprof.: Dr. Ludwig Stiefelberger, Geh. Hofrat.
 Dr. L. Neumann, Geh. Hofrat. Dr. Oskar Volza.
 Statmäßige außerordentl. Prof.: Dr. Joh. Königsberger. Dr.
 Ernst Riesenfeld.
 Nichtetatm. außerordentl. Profess.: Dr. Emil Fromm. Dr. Adar
 Skita. Dr. Wilh. Meigen. Dr. Jul. Soellner. Dr. Konr.
 Günther. Dr. Wolsq. Gäde. Dr. Emil Wepfer. Dr. G. A. Ansel.
 Dr. Friedrich Valzer. Dr. Rob. Schwarz.
 Privatdozenten: Dr. Karl Dove. Dr. W. Mabelung. Dr. Friedrich.
 Dr. Roach.
 Mit Abh. v. Vorlesungen beauftr.: R. Seith, Oberrealschuldir.

2. Exerzitienleher.

Major a. D. Hans Jung, Leiter des Universitäts-Reitinstituts.
 Hugo Gaf, Fechtlehrer. Heinrich Rösch, Oberreallehrer, Turn-
 lehrer. Ed. Wiegand, Tanzlehrer. Rich. Schilling, Universitäts-
 zeichner für medizinische und naturwissenschaftliche Institute.

3. Besondere Anstalten der Universität.

Universitäts-Bibliothek. Bibliotheksdirektor: Dr. Emil Jacobs.
 Bibliothekare: Dr. Eduard Eckhard, Prof. Dr. Alfred Göhe,
 Prof. Wissenschaftl. Hilfsarbeiter: Dr. Josef Rest. Bibliothek-
 sekretär: Emil Glaz. Hausmeister u. Bibliothekdiener: Hubert
 Ehret, Aug. Weber.

Theologische Seminare. Kirchenhistorisches Seminar: Di-
 rektor: Dr. Emil Göller, Professor.

Seminar für christliche Archäologie: Direktor: Dr. Jos.
 Sauer, Professor.

Gegetisches Seminar: 1. Alttestamentl. Abteilung: Direktor:
 Dr. Gottfr. Hoberg, Geißl. Rat. 2. Neutestamentl. Abteilung:
 Direktor: Dr. Jos. Mich. Heer, Professor.

Dogmatisches Seminar: Direktor: Dr. Jakob Bilz,
 Homilet. Seminar: Direktor: Dr. Karl Künzle, Professor.

Kanonistisches Seminar: Direktor: Dr. E. Göller, Prof.
 Kirchenhist. Seminar: Direktor: Dr. E. Göller, Prof.

Seminar f. Moraltheol.: Direktor: Dr. R. J. Mayer,
 Geißl. Rat.

Seminar für latein. Bibelforschung. Alttestamentl.
 Abt.: Direktor: Dr. Gottfried Hoberg, Geißl. Rat. Neu-
 testamentliche Abt.: Direktor: Dr. Jos. Mich. Heer, Prof.

Juristisches Seminar. Direktor: Dr. Johann Ragler, Professor.

Volkswirtschaftliches Seminar. Direktoren: Dr. von Schulze-
 Gavernig, Geh. Hofrat. Dr. R. Diehl, Geh. Hofrat,

Versicherungswissenschaftliches Seminar. Direktor:

- Sprachwissenschaftl. Seminar. Direktor: Dr. Lub. Sütterlin, Prof.
 Orientalisches Seminar. Direktor: Dr. Herm. Redendorf, Professor.
 Lektor: Mustafa Hamid.
- Seminar für klassische Philologie. Direktoren: Dr. Otto Zimmisch,
 Geh. Hofrat. Dr. Ludwig Deubner, Prof.
- Seminar für romanische Philologie. Direktor: Dr. Hans Heiß,
 Professor. Lektor: Dr. Paufler.
- Seminar für deutsche Philologie. Direktor:
- Seminar für englische Philologie. Direktor: Dr. Fr. Brie, Prof.
 Lektor: Max Ferrarz.
- Seminar für deutsche Literaturgeschichte. Direktor: Dr. Phil.
 Wittkop, Professor.
- Historisches Seminar. Abteilung für alte Geschichte:
 Direktor: Dr. E. Fabricius, Geh. Rat.
- Abteilung für mittlere u. neuere Geschichte: Direktoren:
 Dr. Gg. v. Below, Geh. Hofrat. Dr. Hch. Finte, Geh. Hofrat.
 Dr. Felix Nachsahl, Geh. Hofrat.
- Philosoph. Seminar. Direktoren: Dr. E. Husserl, Geh. Hofrat.
 Dr. Jof. Geysler, Professor.
- Psycholog. Laboratorium. Direktor: Dr. E. Husserl, Geh. Hofrat.
- Archäologisches Institut, Sammlung und Münzkabinett. Direktor:
 Dr. Ludwig Curtius, Prof.
- Institut für mittlere und neuere Kunstgeschichte. Direktor: Dr.
 Hans Janßen, Professor.
- Mathematisches Seminar. Direktoren: Dr. Lothar Heffter, Geh.
 Hofrat. Dr. Alfred Bövy, Professor.
- Mathemat. Institut. Direktor: Dr. Alfred Bövy, Professor.
- Geologisches Institut. Direktor: Dr. Wilhelm Deefe, Geh. Hofrat.
 Präparator: Rob. Bornemann.
- Mineralog. Institut. Direktor: Dr. Alfr. Osann, Geh. Hofrat.
- Geograph. Institut. Direktor:
- Museum für Urgeschichte. Direktor: Dr. W. Deecke, Geh. Hofrat.
- Zoologisches Institut. Direktor: Dr. Frz. Doflein, Professor.
- Botanisches Institut. Direktor: Dr. Fr. Oltmanns, Geh. Hofrat.
- Botanischer Garten. Direktor: Dr. Fr. Oltmanns, Geh. Hofrat.
 Gartenverwalter: Hermann Barnecke.
- Physikalisches Institut. Direktor: Dr. F. Himstedt, Geh. Rat.
 Techn. Assistent: Siegfried Weiß.
- Mathematisch-physikalisches Institut. Direktor: Dr. Johann
 Königsberger, Prof.
- Technisch-physikal. Institut. Direktor: Dr. Wolfsg. Saede, Prof.
- Physikalisch-chemisches Institut. Direktor: Dr. Georg Meyer, Prof.
- Technologisches Institut. Direktor: Dr. Ernst Riesenfeld.

Chemisches Laboratorium. Abteilung der medizinischen Fakultät. Direktor: Dr. Heinrich Kiliani, Geh. Hofrat.
Abteilung der naturwissenschaftlich-mathematischen Fakultät. Direktor: Dr. Ludwig Gattermann, Geh. Hofrat. Verwaltungsj sekretär: K. Hall.

Physiologisch-chemisches Institut. Direktor: Dr. Frz. Knoop, Prof.

Anatomische Institute und Sammlungen. Anatomische Anstalt und Sammlung für normale Anatomie und Anthropologie: Direktor: Dr. Eugen Fischer, Professor.

Pathologisch-anatomische Anstalt und Sammlung für pathologische Anatomie: Direktor: Dr. Ludwig Aschoff, Geh. Rat.

Hygienisches Institut. Direktor: Dr. Martin Hahn, Geh. Hofrat.
Laboratoriumsvorstand am Untersuchungsamt: Dr. Alfred Nixle, Professor.

Tierhygienisches Institut. Direktor: Dr. Mathias Schlegel, ordentl. Honorarprofessor.

Physiolog. Institut. Direktor: Dr. Johannes v. Kries, Geh. Rat.

Pharmakolog. Institut. Direktor: Dr. Walt. Straub, Geh. Hofrat.

Sammlung chirurg. Instrumente. Direktor: Dr. Leyer, Geh. Rat.

Sammlung geburtshilf. Apparate und Instrumente. Direktor: Dr. Erich Dpiz, Geh. Hofrat.

Sammlung gerichtlich-medizinischer Präparate. Direktor: Dr. Alfred Schüle, Professor.

Klinische Krankenhäuser. Medizinische Klinik: Direktor: Dr. de la Camp, Geh. Hofrat. Klinische Oberärzte: Dr. Leop. Rüpferle, Prof. Dr. Bernhard Stuber, Privatdozent.

Medizinische Poliklinik: Dr. Kurt Ziegler, Prof. Klin. Oberarzt: Dr. H. Koenigsfeld.

Chirurg. Klinik: Direktor: Dr. Leyer, Geh. Rat.

Orthopädische Abt. der Klinik: Dr. Alex. Mitschl, Prof.

Frauen-Klinik: Direktor: Dr. Erich Dpiz, Geh. Hofrat.

Klinische Oberärzte: Dr. Karl Gauß, Prof. Dr. Paul Lindig, Privatdozent.

Radiologisches Institut der Frauen-Klinik: Abteilungsvorsteher: Dr. Walter Friedrich.

Augenklinik: Direktor: Dr. Theod. Arenfeld, Geh. Hofrat.

Klin. Oberarzt: Dr. Aurel von Szily, Prof.

Kinderklinik (Hilda-Kinderhospital): Direktor: Dr. Karl Noeggerath, Prof. Klin. Oberarzt: Dr. Erich Rominger.

Klinik für Hals-, Nasen- u. Ohrenkrankheiten: Direktor: Dr. Otto Kahler, Prof. Klin. Oberarzt: Dr. Karl Amersbach, Privatdozent.

Dermatolog. Klinik: Direktor: Dr. Georg Koss, Professor. Klin. Oberarzt: Dr. Alfred Stühmer.

Zahnärztliche Klinik: Direktor: Dr. Herrentnecht, Prof. Städtischer Verwaltungsrat der klinischen Krankenhäuser (zuständig für die Verwaltung der städt. Krankenhäuser). Vorsitzender: Dr. Thoma, Oberbürgermeister. Stellv. Vorsitzender: Dr. Paul Krause, Geh. Rat. Dr. Th. Arenfeld, Geh. Hofrat; Dr. de la Camp, Geh. Hofrat; die Stadträte von Freiburg: Bea, Engler und Heitzler. Verwalter: Herm. Eitel. Oberfinanzsekretär: Joh. Blumhofer. Stadtkassier: E. Kunzmann. Verwaltungsj sekretär: Adolf Rießer.

Psychiatrische und Nervenklinik. Direktor: Dr. A. Hoche, Geh. Hofrat. Erster Assistent: Dr. A. Hauptmann, Professor. Bureauvorsteher: Sch. Bühler, Kanzleirat. Bureauassistent: J. Scheer. Oberwärter: J. Kerkert. Techn. Assistent: J. Ganter.

4. Prüfungs-Kommissionen.

a) Kommission für die ärztl. Vorprüfung.

Vorsitzender: Dr. Joh. v. Kries, Geh. Rat.

Mitglieder: Dr. F. Himstedt, Geh. Rat. Dr. S. Kiliani, Geh. Hofrat. Dr. F. Oltmanns, Geh. Hofrat. Dr. E. Fischer, Prof.

b) Kommission für die ärztl. Prüfung.

Vorsitzender: Dr. Ludw. Ushoff, Geh. Rat.

Mitglieder: Dr. Hoche, Geh. Hofrat. Dr. Th. Arenfeld, Geh. Hofrat. Dr. Erich Opitz, Geh. Hofrat. Dr. W. Straub, Geh. Hofrat. Dr. de la Camp, Geh. Hofrat. Dr. Martin Hahn, Geh. Hofrat. Dr. Ernst Sonntag, Prof. Dr. K. Noeggerath, Prof. Dr. Kurt Ziegler, Prof. Dr. Alex. Ritschl, Prof. Dr. E. Opitz, Geh. Hofrat. Dr. E. Fischer, Prof. Dr. G. Koss.

c) Kommission für die zahnärztl. Vorprüfung.

Vorsitzender: Dr. Johannes von Kries, Geh. Rat.

Mitglieder: Dr. F. Himstedt, Geh. Rat. Dr. S. Kiliani, Geh. Hofrat. Dr. Herrentnecht, Professor. Dr. E. Fischer, Prof.

d) Kommission für die zahnärztl. Prüfung.

Vorsitzender: Dr. Ludwig Ushoff, Geh. Rat.

Mitglieder: Dr. Walter Straub, Geh. Hofrat. Dr. de la Camp, Geh. Hofrat. Dr. M. Hahn, Geh. Hofrat. Dr. Herrentnecht, Professor.

e) Kommission für Prüfung der Apotheker.

Vorsitzender: Dr. F. Himstedt, Geh. Rat.
Mitglieder: Dr. H. Kiliani, Geh. Hofrat. Dr. F. Oltmanns, Geh.
Hofrat. Dr. Walter Straub, Geh. Hofrat. Dr. Wilh. Autenrieth,
Prof. Apotheker Hölzlin.

B. Technische Hochschule „Fridericiana“ in Karlsruhe.

Rektor: Dr. Wilh. Paulcke, Professor.

Prorektor: Dr. Hans Hausrath, Geh. Hofrat.

Senat: a. die Vorstände der Abteilungen: Dr. Adolf Krazer,
Geh. Hofrat. Walter Sackur, Professor. Karl Hoepsner,
Professor. Georg Lindner, Geh. Hofrat. Dr. J. Reichmüller,
Professor. Dr. G. Brebig, Prof. Dr. U. Müller, Geh. Hofrat.
b. das v. großen Rat gewählte Mitgl.: Dr. Ing. E. Probst, Prof.,
c. die von den außerordentl. Professoren und Privatdozenten
gewählten Mitglieder: Dr. Willy Hellpach, Professor. Dr. Ing.
Richard Wörnle, Professor.

Beirat in Rechtsachen: Wirkl. Geh. Rat Dr. Ferd. Dewald.

Bibliothekverwaltung: Bibliotheksdirektor: Dr. Karl Schmidt.

Bureauvorstand: Phil. Schleret, Kanzleirat. Josef Scholler,

Oberverw. Sekr. Aug. Birkenberger, Verw. Sekr.

Sekretariat, Verrechnung u. Hausverwaltung: Rechnungsrat
Frdr. Schneider, Verwalter. Bureauvorsteher: Lud. Gromer,
Oberverwaltungssekretär. Fr. Körber, Albert Bantich, Ober-
verwaltungssekretäre. Jos. Boffert, G. Noë, Bureauassistenten.

Technische Hilfsarbeiter: G. Endres, Gartenverwalter. F. Lau-
tisch, technischer Assistent am physikalischen Institut. E. Link,
Zeichner am elektrotechn. Institut. F. Müller, Betriebsleiter
am mechan. Laboratorium. Paul Merkle, techn. Assistent am
chem. Institut. Gg. Schade, Betriebsleiter a. elektrotechn. Insti-
tut. F. Kirchenbauer, techn. Assistent am phys.-chem. Institut.
J. Maissenhölzler, Laborant.

Oberpedell: Max Heiler.

1. Allgem. Abteilung für Mathematik u. allgem. bildende Fächer.

a) Sektion für Mathematik

Ordentl. Professoren: Dr. Rich. Balbus, Prof. der Geometrie.

Dr. R. Böhm, Prof. der Mathematik. Dr. R. Heun, Geh. Hof-
rat, Prof. der theoret. Mechanik. Dr. Ad. Krazer, Geh. Hof-
rat, Prof. d. Mathematik, Vorst. d. Abteilung.

Nichtetatm. außerord. Prof.: Dr. Fritz Noether.

Privatdozenten: Dr. Otto Haupt. Dr. Hch. Brandt.

Sonstige Lehrer: Dr. Jul. Wellstein, Assistent f. darst. Geometrie.

b) Sektion für allgemein bildende Fächer.

Ordentl. Professoren: Dr. Arthur Böhlingk, Professor der Geschichte und Literatur. Dr. Herm. Wätjen, Dr. Zwiëdinec Edler v. Südenhorst, Geh. Hofrat, Prof. der Volkswirtschaftslehre. Dr. Ferdinand Lewald, Wirkl. Geh. Rat.

Nichtetatmäßige außerordentliche Professoren: Dr. Arthur Drews, Dr. Alex. Kiffel, prakt. Arzt. Dr. Willy Hellpach, Nervenarzt. Privatdozent: Dr. Karl Holl.

Sonstige Lehrer: Runo Conradi, Verwaltungsgerichtsrat. Dr. Ludw. Mainhard, Oberlandesgerichtsrat. Dr. Rud. Fuchs, Ministerialdirektor. Dr. Jakob Kley, Landgerichtsrat. Dr. Herm. Poppen. Dr. Ern. Ritter, Ministerialrat. A. Leonhard, Oberturnlehrer.

2. Abteilung für Architektur.

Ordentl. Professoren: Karl Caesar, Professor der Architektur. Dr. H. Billing, Oberbaurat, Prof. der Architektur. Max Säuger, Oberbaurat, Prof. des Figurenzeichnens und Dekorierens. Dr. Adolf v. Dechelhäuser, Geh. Rat (im Ruhestand), Prof. für Kunstgeschichte. Walter Sackur, Prof. der Architektur, Vorstand der Abteilung. Adolf Weinbrenner, Geh. Oberbaurat, Prof. d. Architektur (im Ruhestand).

Statm. außerordentlicher Professor: Frhr. Gisbert v. Teuffel. Sonstige Lehrer: Ed. Dörr, Prof., Lehrer f. Architektur. W. Konz, Prof. d. Radierkunst. H. Vausser, Bildhauer, Lehrer des Modellierens. W. Holz, Kunstmaler. H. Eichrodt, Kunstmaler.

3. Abteilung für Ingenieurwesen.

Ordentliche Professoren: Theod. Rehbock, Geh. Oberbaurat, Prof. d. Wasserbaues. Dr. Ing. Otto Ammann, Prof. d. Ingenieurwissenschaft. Karl Höpfner, Prof. der Ingenieurwissenschaft, Vorstand d. Abtlg. Dr. Ing. E. Probst, Prof. d. Ingenieurwissenschaft. Dr. Ing. Wilhelm Schachenmeier, Prof. der Ingenieurwissenschaft. Dr. M. Näbauer, Prof.

Privatdozenten: Dr. Ing. Ad. Lubin, Oberbauinspektor. Dr. Ing. Friedr. Ritzmann, Regierungsrat.

Sonstige Lehrer: Herm. Drach, Baurat. R. Flitzel, Dipl.-Ing. Ferd. Grimm, Baurat. Ludw. Stuß, Ober-Vermessungs-Insp. H. Mertel, Obergemeister. E. Müller, Baurat. Dr. P. Böß.

4. Abteilung für Maschinenwesen.

Ordentliche Professoren: Georg Benoit, Geh. Hofrat, Professor des Maschinenbaues. Hans Bonte, Professor des Maschinen-

baues. E. Brauer, Geh. Rat, Professor der theoretischen Maschinenlehre. Richard Graßmann, Geh. Hofrat, Professor des Maschinenbaues. Georg Lindner, Geh. Hofrat, Professor der mechanischen Technologie und allgemeinen Maschinenlehre, Vorstand der Abteilung.

Ordentlicher Honorarprofessor: Hermann Pfühner, Geh. Hofrat. Dr. Max Tolle, Hofrat.

Nichtetatm. außerordentl. Professoren: Rich. Woernle, Dipl.-Ing. Christof Eberle, Dipl.-Ing.

Privatdozent: Dr. Ing. Rudolf Mayer.

Sonstige Lehrer: Sch. Baumann, Baurat. Otto Michelmann, Obergeringieur. Dr. Ing. Manfred Seng.

5. Abteilung für Elektrotechnik.

Ordentliche Professoren: Rud. Richter, Prof. der Elektrotechnik. Dr. August Schleiermacher, Geh. Hofrat, Prof. der theoretischen Physik. Dr. Joach. Reichmüller, Professor d. Elektrotechnik, Vorstand der Abteilung. Dr. Ing. Anton Schwaiger, Prof. der Elektrotechnik. Dr. Wolfgang Gaede, Prof. der Physik.

Nichtetatm. außerordentliche Professoren: Dr. Herbert Hausrath. Dr. Ab. Thomälen. Dr. Rich. Schachenmeier. Dr. Alb. Poppel.

6. Abteilung für Chemie.

Ordentliche Professoren: Dr. Gg. Bredig, Prof. für physikal. und Elektrochemie, Vorstand d. Abteilung. Dr. Karl Engler, Wirtl. Geh. Rat, Prof. d. Chemie. Dr. Lud. Klein, Geh. Hofrat, Prof. d. Botanik. Dr. W. Paulcke, Prof. d. Mineralogie u. Geologie.

Dr. P. Pfeiffer, Prof. der Chemie.

Etatm. außerord. Professor: Dr. Hartwig Franzen, Prof. d. Chemie.

Nichtetatm. außerord. Prof.: Dr. P. Askenasy. Dr. E. Dieckhoff.

Dr. B. Eitner. Dr. Edgar v. Gierke. Dr. Max Schwarzmann.

Dr. L. Abbelohde. Dr. M. Henglein. Dr. Ing. Ernst Terres.

Dr. K. Heß. Dr. Ing. Ab. König. Dr. Ludwig Kreuz.

Privatdozenten: Dr. F. Holzmann. Dr. A. Reiz. Dr. K. Bunte.

Dr. Andreas von Antropoff. Dr. Ludwig Lautenschläger.

Sonstige Lehrer: Gust. Rupp, Prof. der Nahrungsmittelchemie.

Dr. Max Lemberg. Dr. Fritz Thies.

7. Abteilung für Forstwesen.

Ordentliche Professoren: Dr. Hans Hausrath, Prof. der Forstwissenschaft. Dr. Udo Müller, Geh. Hofrat, Prof. d. Forstwirtschaft, Vorstand der Abteilung. A. Siefert, Geh. Oberforstrat, Prof. d. Forstwirtschaft. Dr. K. Lauterborn, Prof. d. Zoologie.

Etatm. außerord. Prof.: Dr. M. Helbig, Prof. der Bodenkunde.

Nichtetatmäßige außerordentl. Professoren: Dr. Max Auerbach.
Dr. Walther May. Dr. E. Wimmer. Dr. G. Fuchs.
Sonstige Lehrer: K. Cronberger, Regierungsrat, Professor der
Meteorologie.

8. Bibliothek.

Direktor: Dr. Karl Schmidt. Wissenschaftlicher Hilfsarbeiter:
Asmund Decker, Lehramtspraktikant. Bureauvorsteher:
Philipp Schleret, Kanzleirat. Josef Scholler, Oberver-
waltungsj sekretär. Aug. Wirtenberger, Verwaltungsj sekretär.

9. Wissenschaftliche Institute.

Staatswissenschaftliches Institut. Direktor: Geh. Hof-
rat Dr. Zwi edenek Gdler von Südenhorst.

Geodät. Institut. Direktor: Dr. M. Näbauer, Prof.

Flußbaulaboratorium. Direktor: Geh. Oberbaurat Prof.
Theod. Rehbock.

Mechanisch. Laboratorium. Christ. Gerber, Professor,
Vorstand des Laboratoriums und der elektr. Zentrale.

Elektrotechnisches Institut. Direktor: Rud. Richter, Prof.
Physikal. Institut. Direktor: Dr. Wolfgang Gaede, Prof.
Institut für wissenschaftliche Photographie. Leiter:
Professor Fritz Schmidt.

Chem. Institut. Direktor: Dr. Pfeiffer, Prof. Abteilungsvor-
steher: Dr. Diechhoff, Prof. Dr. Franzen, Prof.

Chem.-techn. Institut. Stellvertretender Direktor: Dr. Cit-
ner, Professor. Abteilungsvorst.: Prof. Dr. Ubbelohde.

Physikalisch-chemisches u. elektro-chemisches Institut.
Direktor: Professor Dr. Georg Bredig.

Chem.-techn. Prüfungs- u. Versuchsanstalt. Direktor:
Vorstand: Prof. Dr. P. Citner. Laboratoriumsvor-
stände: Prof. Dr. Emil Arnold, Dr. Gberh. Müller.

Lehr- und Versuchsgasanstalt. Direktor: Leiter: Dr. Karl
Bunte, Privatdozent.

Lebensmittelprüfungsstation. Leiter: Regierungsrat
Gust. Rupp. Zweite Beamte: Dr. Rud. Tiemann. Dr. Emil
Bohnlich.

Geologisches-mineralogisches Institut. Direktor: Prof.
Dr. Wilh. Paulcke.

Botanisches Institut u. botanischer Garten. Direktor:
Geh. Hofrat Dr. Rudw. Klein.

Zoolog. Institut. Direktor: Prof. Dr. R. Ganteborn.
Laboratorium für Bodenkunde. Leiter: Dr. M. Helbig.

C. Akademie der bildenden Künste in Karlsruhe.

Direktor: Professor Walthers Konz.

Lehrerkollegium: Professoren Jul. Bergmann, Hans Adolf Bühler, Walter Konz, Dr. Friedr. Fehr, Hans Müller, Kaspar Ritter, Dr. Max Dreßler, Geh. Hofrat. Dr. Herm. Billing, Oberbaurat.

Leiter d. Lithographieunterrichts: Hellm. Eichrodt, Kunstmaler.

Rechner: Heinrich Gauggel, Oberrechnungsrat.

Sekretär: Karl Joho, Oberrevisor.

Anstaltsdiener: Adolf Fritsch, Andreas Weiß, Karl Bauer.

D. Kunstgewerbeschulen.

1. Kunstgewerbeschule Karlsruhe.

Direktor:

Lehrer: Professoren: Karl Gyth, Hermann Göhler, August Grob, Karl Kornhas, Karl Rieger, Georg Schreyögg, Karl We. Weitere Lehrer: F. Fenster, E. Bödigheimer, Oberzeichnlehrer, D. Feist, A. F. Schmitt, Zeichenlehrer. A. Zippelius, Architekt.

Hilfslehrer: Ludw. Kolb, Graveur, Paul Kusche, Kunstmaler.

Bibliothek: Karl Mezger, Fachlehrer.

Gipsformerei: Hugo Dohns, Fachlehrer.

Verwaltung: Karl Joho, Oberrevisor.

Diener: Joh. Wolf, Hausmeister, Aufseher; Otto Schmidt,

Hilfsdiener: E. Thoma, A. Zachmann.

Verrechnung der Anstalt: Zentralschulfonds-Verwaltung:

Heinrich Gauggel, Oberrechnungsrat.

2. Kunstgewerbeschule Pforzheim.

Direktor: Friedrich Wilhelm Jochen, Professor, Architekt.

Professoren: Emil Rießer, Georg Kleemann, Friedr. Wolber, Adolf Schmid, Jul. Müller, Ad. Sautter, Ludw. Segmiller, Ad. Hiltenbrand.

Lehrer: Ab. Joho, Oberzeichnlehrer. Otto Zahn, Hermann Ewerbeck, Rud. Rowarzik, Emil Baeuerle, A. Ungerer, Zeichenlehrer.

Hilfslehrer: Fr. Michel, Ernst Dobler, Ernst Morlock, W.

Vastanier, Albert Häuser.

Verwaltung: Fr. Steinmann, ObervermSekt. R. Leicht, Verwaltungssaktuar.

Verrechnung: Hauptsteueramt Pforzheim.

Diener: Josef Mattes, Ludw. Müller. Gärtner u. Hilfsdiener:

Wilh. Regelman, Heizer und Hilfsdiener: Hch. Luft.

Badischer Geschäftskalender.

VI

E. Baugewerkeschule Karlsruhe.

Stellv. Direktor: Otto Schulz, Baurat u. Professor.

Hochbauabteilung: Eug. Beck, Wast. Schmidt, Paul Bastine, J. Müller, Karl Winter, Jos. Graf, H. Jung, Professoren. Gust. Schneider, Oberreallehrer. Frz. X. Steinhart, Zeichenlehrer. Edw. Frittschi, techn. Assistent.

Tiefbauabteilung: Otto Schulz, Adolf Eisenlohr, Hch. Dörr, Rob. Fritsch, Dr. Ing. Paul Schmitt, Professoren. Berthold Schmitt, Eisenbahngeometer. Fr. Horn, Reallehrer.

Maschinenbauabteilung: Adolf Heitler, Karl Ahrens, Hugo Stadtmüller, Karl Wörnte, Professoren. Wilhelm Trapp, Emil Schrenk, Ingenieure. H. Zahn, Oberreallehrer. Joh. Reibhart, Reallehrer. Karl Maier, Gewerbelehrer.

Elektrotechnische Abteilung: E. Gaemmerer, Professor. Paul Heber, Paul Dursch, Reallehrer. F. Kolb, Elektrotechniker.

Gewerbelehrerabteilung: Gustav Rärcher, Otto Linde, Wilh. Hochstamper, Chr. Wörner, Kasimir Zepf, Professoren. Ufr. Kutsche, Maler.

Hilfslehrer (im Nebenamt): zur Zeit nur Dr. Max Drehler, Geh. Hofrat, Professor.

Sekretariat: Wilh. Seibert, Verwaltungssekretär. Ella Kösch, Kanzleiaffistentin. W. Kohleder, Kanzleigehilfe.

Hausmeister: Joseph Breunig. Diener: Julius Dehm, Franz Hanfmann (auch Heizer), Karl Stricker.

Verrechnung: Kasse der Baugewerkeschule (Zentralschulfondsverwaltung Karlsruhe, Beierthheimer Allee 2).

F. Handels-Hochschule Mannheim.

Rektor: Prof. Dr. B. Böschl.

Lehrkörper: a) hauptamtliche Dozenten: Professor Dr. Utmann, Professor Dr. Behrend, Regierungsrat a. D. Prof. Endres, Prof. Dr. Glauser, Professor Dr. Ricktsch, Prof. Dr. Böschl. Prof. Dr. Rumpf, Prof. Dr. W. Peters;

b) nebenamtliche Dozenten: Dr. Blaufstein, Syndikus d. Handelskammer, Stadtrechtsrat Brehm, Stadtrechtsrat Prof. Dr. Erdel, Ministerialdirektor Dr. Fuchs, Rechtsanwalt Prof. Dr. Geiler, Geh. Rat Professor Dr. Gothein, Mathematiker Roburger, Handelsschulinспекtor Professor Koblhepp, Dr. E. Mayr, Prof. Dr. Schröter, Prof. Dr. Perels, dipl. Versicherungsfachverständiger Dr. Melker, Professor Dr. Schott, Rechtsanwalt Professor Dr. Wimpfheimer;

c) Lehrkräfte für einzelne Vorlesungen: Dr. Elisabeth Utmann-Gottweiner, Dr. Bartisch, Dr. Dreisel, Prof. Dr. Sommer, Dr. L. Mann, Prof. R. Mauderer, Dr. Jul. Moses, Prof. Dr. A. Streibich, Stefan Blum:

d) Assistenten und Lektoren: A. Burkhard, Nathan Vitalis, E. Martin, Rud. Mattis, Dr. Elisab. Bodenheimer-Bisam, Dr. E. Geiger, Dr. F. Grünholz, Dr. Ernst Schilling, Dr. Rud. Seyffert, Gellert.

Secretariat: Sekretär R. Fehl. Verwaltungsassistenten: Karl Klein, Chr. Freyer. Gehilfin: Fies

Bibliothek: Bibliothek-Direktor: Dr. D. Behm. Bibliothekarin: S. Richtigthaler. Assistentinnen: F. Hedrich, M. Büchler. Pedell: F. K. Longenbacher, W. Eisele.

G. Höhere Lehranstalten und Volksschulwesen.

1. Gymnasien.

Baden. Geh. Hofrat Dr. Fr. Blum, Direktor. Dr. Friedr. Kölmel, J. Stern, E. Maas, Rudw. Gerlach, E. Künkel, Max Weber, Dr. Josef Schlageter, Dr. Alb. Maichle, Professoren. Geh. Dinges, Oberreallehrer. Eug. Better, Zeichenlehrer. Verrechnung: Studienfondsverwaltung in Rastatt. Schuldiener: Gahmann.

Bruchsal. Dr. Emil Wolf, Direktor. Studienrat Fr. Grohmann, E. Richter, Eugen Buehler, Julius Dreifuß, Dr. Hubert Gutmann, Josef Köbele, Frch. Klump, Dr. Alb. Schwarzstein, Prof. Gust. Barth, Oberzeichenlehrer. Verrechnung: Domänenamt. Schuldiener: Gust. Leute.

Donaueshingen. Oskar Spath, Direktor. Eugen Buch, Karl Neff, Wilh. Simmler, Jos. Frank, Friedr. Videl, H. Sailer, D. Throm, Professoren. Alfr. Wiskler, Zeichenlehrer. Verrechnung: Finanzamt. Schuldiener: Rud. Kuh.

Durlach (mit siebenkursigem Realprogymnasium). Dr. Aug. Marx, Direktor. Emil Banholzer, S. Rudolf, Frz. Kottengatter, Karl Konanz, Dr. E. Becht, Joh. Fürst, Stefan Brennfleck, Gottlieb Straffer, Dr. Karl Bibell, Professoren. Jos. Hausmann, Reallehrer. R. Mutter, Zeichenlehrer. Verrechnung: Zentralschulfondsverwaltung in Karlsruhe. Schuldiener: Otto Müller.

Freiburg I (Berthold-Gymn.). Geh. Hofrat Dr. Rudo Fecht, Direktor. Studienrat R. Amersbach, Studienrat F. Mühlhäuser, Studienrat Gh. Höcker, J. König, W. Schnarrenberger, G. Spath, Fr. Metzger, Josef Bauer, H. Franck,

- Dr. Franz Burg, Dr. H. Mayer, Dr. Jul. Stöckle, Dr. Herm. Wirth, Josef Freh, Dr. F. Amann, Professoren. C. Hartmann, F. Greiner, Oberzeichenlehrer. Karl Anshüh, L. Azone, Reallehrer. Verrechnung: Domänenamt. Schuldiener: J. Urban.
- Freiburg II (Friedrichs-Gymn.).** Dr. Rudolf Asmus, Direktor. Studienrat Phil. Meiß, Studienrat R. Reichert, C. Heß, C. Zimmermann, Dr. J. Grabenbörfner, Fridolin Leiber, Dr. R. Wielandt, Dr. H. Sexauer, Dr. G. Eckert, Dr. F. Reich, Dr. Alois Schmitt, Professoren. Fr. Ries, Oberreallehrer. H. Spignagel, Zeichenlehrer. Verrechnung: Domänenamt. Schuldiener: Rud. Schmitt.
- Heidelberg.** Geh. Hofrat Dr. H. Ludenbach, Direktor. Studienrat Dr. Alex. Himmelstern, Traugott Schmidt, Dr. A. Herzog I., St. Daub, Dr. R. Bauer, Dr. J. Kuska, A. Sandhaas, Dr. Heinrich v. Müller, Dr. Friedrich Kösch, Karl Reinig, Dr. Karl Dürr, Dr. Max Wallefer, Ad. Mezger, Emil Waltherr, Frz. Eichler, Oskar Lang, Karl Keuff, Dr. H. Ostern, Leop. Börsig, Dr. Herm. Güntert, Professoren. Viktor Schmitt, Karl Menges, Oberreallehrer. Theod. Waldraff, Zeichenlehrer. Verrechnung: Domänenamt. Schuldiener: Gg. Beinert.
- Karlsruhe.** Anton Karle, Direktor. Dr. Albert Bedesier, Hugo Geilsdörfer, Dr. Georg Häuser, Georg Schlundt, Karl Dienger, Karl Lang II, Karl Tyll, Anton Nau, Wilhelm Nimis, Adolf Ristner, Dr. Hermann Krafert, Joh. Preuß, Rob. Träger, Jul. Seyfried, Dr. H. Dossen, Frz. Hepting, Alb. Hüb, Frz. Edelmann, Dr. Ludw. Oster, Professoren. Ph. Wittner, Reallehrer. C. Bender, Zeichenlehrer. A. Bruder, Musiklehrer. Verrechnung: Zentralschulfondsverwaltung. Schuldiener: A. Treu.
- Konstanz.** L. Seger, Direktor. J. Märker, Dr. R. Dréans, F. Neuburger, Frz. Hieber, R. Döing, Dr. S. Hahn, Dr. Eug. Binden, R. Ebner, D. Eichhorn, Franz Ruf, Professoren. C. Bär, Reallehrer. Aug. Krumm, Zeichenlehrer. Verrechnung: Domänenamt. Schuldiener: R. Vogel.
- Lahr.** Dr. H. Kieger, Direktor. Th. Keller, Dr. Herm. Steurer, R. Straßer, Bernh. Schütthelm, B. Verold, Rud. Eckert, Jak. Mezler, Frz. Schmitt, Dr. Friedr. Emlein, Günter Müller, Professoren. A. Rebel, Zeichenl. Verrechnung: Hauptsteueramt. Schuldiener: J. Stöffler.
- Lörrach.** Rich. Hennessthal, Direktor. Dr. Jul. Steinhoff, Hh. Rothacker, Joh. Falk, Adolf Schwarzmann, Leo Gut, Joh. Madert, Herm. Scharnte, Alfr. Holler, Prof. Dr. Fr.

Weber, Reallehrer. Ludw. Maurer, Zeichenlehrer. Verrechnung: Hauptsteueramt. Schuldiener: Ph. Ganz.

Mannheim. (Karl-Friedrich-Gymnasium). Geh. Hofrat Wilh. Caspari, Direktor. Studienrat J. Dehmann, G. Theobald, Ph. Kaupmann, L. Wendling, Emil Schweidert, Ludwig Wörner, Karl Viehler, Karl Drös, Wilhelm Eichler. Josef Dunz, Dr. Hermann Gropengießer, Dr. R. Hönn, Dr. A. Flehinger, Dr. Max Wechler, Dr. Herm. Kühlemann, Herm. Sichtenfels, Adolf Meiß, Gust. Klingenstein, Dr. Konr. Nagel, Professoren. R. Keller, Reallehrer. Theod. Schindler, Zeichenlehrer. Verrechnung: Finanzamt. Schuldiener: S. Buxford.

Offenburg. Dr. Friedr. Wipprecht, Direktor. Geh. Hoffmann, Rud. Kolb, Alois Koë, Edm. Krauß, Dr. Albert Hertle, Adolf Baitzsch, Aug. Mai, Friedr. Käpple, Professoren. Herm. Kern, Reallehrer. Ad. Mangold, Zeichenlehrer. Verrechnung: Domänenamt. Schuldiener: Josef Fep.

Pforzheim (Reuchlin-Gymnasium). Dr. Fritz Bucherer, Direktor. Wilhelm Köhler, Edwin Lepp, Hermann Klingelhöfer, Max Bodenheimer, Adolf Keller, Alb. Krapp, Franz Vogt, Dr. Ad. Clausing, Fritz Walter, Professoren. Ernst Göke, Reallehrer. A. Stober, Zeichenlehrer. Verrechnung: Hauptsteueramt. Schuldiener: Jul. Bull.

Rastatt (Ludwig-Wilhelm-Gymnasium). Alois Meidel, Direktor. Ed. Bösch, Leonh. Rann, R. Ritschgi, Leop. Maier, B. Frank, Dr. W. Göhmann, O. Großkinsky, Wilh. Gack, Karl Peter, R. Meid, Gustav Mähring, Herm. Wilhelm, Karl Blechner, Professoren. Rup. Rutschmann, Oberzeichenlehrer. Verrechnung: Studienfondsverwaltg. Schuldiener: G. Handloser.

Sauerbischofsheim. Dr. Josef Lengle, Direktor. Jos. Müller I, Ed. Rach, Herm. Frank, Dom. Müller, Leo Schleyer, Fr. Retti, W. Weingartner, Mart. Rüdinger, Prof. R. Guldin, Zeichenlehrer. Verrechnung: Finanzamt. Schuldiener: Friedrich Eckert.

Wertheim. Dr. A. Hausrath, Direktor. Dr. Konst. Föhlisch, R. Kurz, Dr. Alfr. Egenolff, Hans Strubel, Jos. Schies, W. Armbruster, Ferd. Dux, Prof. Georg Feuerstein, Oberreallehrer. Verrechnung: Finanzamt. Schuldiener: L. Trüf.

2. Realanstalten.

a) Realgymnasien.

Ettenheim. Otto Stemmler, Direktor. Theod. Hornung, Fz. Wagner, Rich. Schütt. Joseph Boerschinger, Dr. Alois Ott,

- Otto Brandel, Professoren. Otto Angst, Zeichenlehrer. Ad. Freudenberg, Musiklehrer. Rechner: Jul. Herr, Stadtrechner. Schuldiener: F. X. Böggele.
- Freiburg (mit Oberrealschule): Geh. Hofrat Dr. K. Martin, Direktor. Karl Behn, Dr. Karl Scheid, Arth. Lambek, O. Schellmann, Herm. Stuber, Friedr. Berger, Dr. Jul. Albrecht, Fz. Henninger, Christian Moser, Dr. Otto Möll, Val. Michel, Hugo Hofmann, Dr. K. Schmid, Emil Burger, Jul. Maier, Wilh. Widmann, O. Bornhauser, Dr. Art. Geiß, Karl Profmer, Adolf Gerspacher, Dr. Edgar Fleig, Dr. Jos. Weich, Dr. Wilh. Hauser, Gustav Schütt, Professoren. Benedikt Müller, Michael Fleiner, Oberreallehrer. August Binder, Obermusiklehrer. Th. Schück, Zeichenlehrer. Rechner: A. Stetter, städt. Rentmeister. Schuldiener: Herm. Steiert.
- Karlsruhe I (Humboldt-Schule). Robert Burger, Direktor. Dr. Herm. Breidt, Dr. Karl Hofmann, Aug. Bursfart, Dr. Max Schwarzmann, Karl Britsch, Dr. Jos. Kiefer, Mart. König, H. Weizenecker, M. Rheiner, F. Koller, C. Bensch, H. Stiewing, Thomas Böcker, Frid. Zegowitz, Professoren. Otto Friedel, Zeichenlehrer. Rob. Pracht, Musiklehrer. Rechner: Fr. Feder, Stadtrechner. Schuldiener: J. Maier.
- Karlsruhe II (Goethe-Schule) mit Gymnasialabteilung. Dr. Karl Ott, Direktor. Karl Keller, Herm. Fischer I, Otto Heilig, Ch. Leuz, Dr. Alb. Lang, Ernst Schneider, Dr. Hugo Dinner, Dr. Hugo Verberich, Dr. Albert Schneider, Dr. Oskar Blank, Dr. Ulrich Bernays, Dr. Paul Göb, Paul Poff, Fz. Berger II, Dr. Guido Deß, Dr. Hans Poppen, Osk. Modrow, K. Kockbach, Dr. M. Mayer, Fr. Huber, Prof. K. W. Maier, Oberreallehrer. Wilh. Schumacher, Oberzeichenlehrer. Fz. Steinhart, Obermusiklehrer. Rechner: F. Feder, Stadtrechner. Schuldiener: C. Billing.
- Mannheim I. Alex. Kanzler, Direktor. Dr. Max Müller, Norbert Weindel, Jos. Ziegler, Karl Jost, Paul Schäfenacker, Fz. Kraft, Wilhelm Becker, Eug. Emmerich, Dr. Harald Hofmann, Hugo Drös, Anton Wadersbach, Lubw. Ruhn, Karl Hendel, Phil. Häffner, Ant. Albecker, Fidor Bohn, C. Rothfritz, Fr. Stempel, W. Pfisterer, Fr. Röhrer, Professoren. Ad. Edelmann, Chr. Benzinger, Oberreallehrer. F. Mack, Musiklehrer M. Blum, Oberzeichenlehrer. Rechner: J. Röderer, Stadtkassendirektor. Schuldiener: K. Rumpf.
- Mannheim II Bessingschule (mit Realschule). Oskar Armbruster, Direktor. Friedr. Steinel, Franz Heinikel, Wilh. Föhner, Robert Mauderer, Dr. Ludwig Demuth, Emanuel

Scheiden, Gustav König, Ernst Grundler, Dr. August Streibich, Karl Eckert, Karl Bühn, Alfred Hehn, Jakob Sebold, Dr. Fr. Winther, Dr. Emil Sommer, S. Kothheimer, Dr. Wilhelm Högen, L. Schunder, W. Siber, A. Klein, H. Röth, J. Meier, E. Ganter, H. Schnitzler, Chr. Delphendahl, Fr. Gaeng, Professoren. Ludwig Pfeiffenberger, Dr. A. Beringer, Oberreallehrer. H. Eckert, Musiklehrer. Jos. Kothermel, Zeichenlehrer. Rechner: J. Röbderer, Stadtrechner. Schuldiener: B. Weßbecher.

Willingen (mit Oberrealschule). Josef Mehger, Direktor. Dr. St. Kraft, E. Hensel, Ludwig Fröbel, Joseph Rübsamen, Jos. Müller, A. Ehret, Eduard Batt, Gust. Bauer, K. Eckert, Eugen Hirth, Leop. Weil, Emil Winterhalder, Dr. Karl Burk, W. Bastian, Professoren. Adolf Schaaff, Zeichenlehrer. Jos. Maichle, Musiklehrer. Rechner: Gustav Fleig, Stadtrechner. Schuldiener: Jos. Meder.

Weinheim (mit Realschule, sechsstufig). Lehrer: Geh. Hofrat A. Haab, Direktor. H. Rohrschneider, Dr. P. Kaufmann, A. Burger, Josef Kimmig, A. Mang, Aug. Herzog II, Otto Keller, Th. Hänlein, Frz. Brummer, Friedr. Walz, G. Kurz, Professoren. Dr. Mich. Leonhard, Reallehrer. Frz. Gärtner, Zeichenlehrer. Rechner: G. Koch, Stadtrechner. Schuldiener: F. Bartels.

b) Oberrealschulen.

Baden: Josef Weber, Direktor. R. Diebler, Friedrich König, Karl Minnig, Adolf v. Sallwürf, Dr. A. Daur, R. Bender, G. Meythaler, A. Reckermann, Dr. H. Mampell, P. Herr, Professoren. Jas. Bittschgi, Oberreallehrer, E. Anderer, Reallehrer. Jul. Lauer, Zeichenlehrer. Rechner: J. Wiest, Stadtrechner. Schuldiener: P. Gutterer.

Bruchsal: Dr. E. Müller, Direktor. Theodor Specht, Dr. Wilhelm Böhe, Dr. Joseph Münch, Friz Chormann, Albert Dehoff, Jos. Wolff, Dr. Herm. Heuschmid, Frz. Breunig, Professoren. Karl Anblauer, Oberreallehrer. Hugo Kerner, Musiklehrer. Rechner: Booz, Stadtrechner. Schuldiener: Joh. Schropp.

Freiburg: Geh. Hofrat R. Seith, Direktor. J. Maehler, Dr. R. Zutavern, Dr. R. Bauer, J. Hefner, H. Seyb, Dr. Max Stork, Dr. F. Gutheim, Karl Dettinger. Friedr. Breusch, Karl Eckerle, Dr. Karl Fündinger, Dr. Friedr. Udin, Ernst Ritter, Alfons Morath, Dr. Adolf Huber. Christ. Bühler, Karl Weber, Ldb. Maier, Dr. Hugo Harbrecht, Emil Schmidt, Dr. R. Rappenecker, Professoren. Ernst Döplin,

- Reallehrer. Bruno Rummel, Musiklehrer. C. Kirchner, Ernst Kieß, Zeichenlehrer. Rechner: A. Stetter, Stadtrechner. Schuldiener: K. Haut.
- Seidelberg:** Geh. Hofr. F. Wittmann, Direktor. A. Ehret, Hch. Braun, Dr. R. Wild, Konrad Geisinger, Dr. Karl Bernandt, Dr. Jos. Raffewitz, Gustav Schmidt, Peter Zinden, Dr. Karl Treiber, Dr. Wilh. Dorn, Ed. Jutkefoser, G. Junfer, Dr. Adolf Leiber, H. Fischer, Alfr. Ganter, H. Schmiedel, Professoren. Fr. Filsinger, Oberreallehrer. R. Eberhardt, Reallehrer. Karl Binal, Chr. Kuch, Zeichenlehrer. Chr. Keitter, Musiklehrer. Rechner: K. Herbst, Stadtrechner. Schuldiener: Jakob Barth.
- Karlsruhe:** Geh. Hofrat Dr. O. Ehrhardt, Direktor. Dr. Nikol. Heil, Rich. Massinger, Friedr. Stark, Dr. A. Klett, Dr. P. Pfeffer, August Kramer, Leonh. Ebert, Adolf Specht, Otto Gäckle, Reinh. Helbing, Emil Keiß, Rud. Wilhelm, W. Berg, A. Falschlunger, Professoren. Friedr. Rasper, G. König, Oberreallehrer. Karl Gutmann, Oberzeichenlehrer. Hans Mann, Musiklehrer. Rechner: Fried. Feder, Stadtrechner. Schuldiener: Karl Leimenscholl.
- Konstanz:** Geh. Hofrat W. Schmidle, Direktor. J. Külle, A. Keller, Heinrich Heck, Friedrich Göpferich, Emil Haas, Karl Keilholz, Dr. Robert Kaltenbacher, Hubert Rothfelder, Gust. Kempf, Wilh. Liebherr, Martin Gleichauf, F. Scherzinger, Professoren. Adolf Fajst, Jos. Hecht, Reallehrer. Ost. Ganslofer, Zeichenlehrer. Joh. Hänzel, Musiklehrer. Rechner: K. Bender, Stadtrechner. Schuldiener: Emil Singler.
- Mannheim (mit Handelsrealschule):** Geh. Hofrat Dr. Herm. Kofe, Direktor. A. Göhrig, M. Gött, Dr. G. Zimmermann, Dr. Ferd. Geuer, Leo Gerstner, A. Baumgärtner. Herm. Klaiser, Dr. Ad. Strigel, A. Sauerbrunn, Hch. Zamponi, Herm. Fischer II, Hch. Wörner, Dr. Theod. Buri, Josef Kolb, Vinzenz Müllbert, Ludwig Bof, Dr. R. Durand, Dr. Leop. Kühn, Hans Embacher, Otto Binz, Fr. Kühnle, Ludw. Wasnizki, S. Fröhner, B. Ries, W. Gzel, Professoren. A. Peter, Oberreallehrer. Jakob Stiefel, Karl Berger, K. Schäfer, Reallehrer. Eug. Ringwald, Oberzeichenlehrer. Rechner: Jul. Köderer, Stadtrechner. Schuldiener: August Barthelme.
- Offenburg:** Karl Schwarzhans, Direktor. Adolf Ehret, Alfred Räuber, Dr. Herm. Rieber, Karl Bögner, Jos. Muxler, Martin Dech, Friedeb. Veier, Dr. Ernst Baker, Professoren. Mag. Borocco, Reallehrer. Herm. Kohler, Oberzeichenlehrer. K. Wagner, Musiklehrer. Rechner: Heinrich, Stadtrechner. Schuldiener: Karl Schmid.

Forzheim (Friedrichs-Schule): Karl Lang, Direktor. A. Waly, Otto Hartmann, G. Meigner, Otto Kraus, P. Pfeiffer, A. Würtele, K. Anecker, E. Jäger, G. Gohweiler, A. Brommer, M. Reichmann, W. Baumann, O. Arnold, H. Schork, K. Better, Dr. Dsk. Ballweg, Dr. Jul. Sichel, Dr. Paul Geiger, Ernst Hübchenberger, Aug. Hartmann, Dr. E. Müller, Friedrich Walter, Dr. Fr. Köfler, K. Herre, Professoren. K. Kiefter, L. Rümmele, Oberreallehrer. Rudolf Scherer, Reallehrer. F. Bollinger, Zeichenlehrer. K. Schifferdecker, Obermusiklehrer. Rechner: Giliard, Stadtrechner. Schulener: K. Kornhaas.

c) Realprogymnasien.

Buchen (sechstufig): Karl Krey, Direktor. Jos. Eberhard, Ernst Wiedemann, H. Wiedemer, Professoren. Karl Ischamber, Matth. Schmidle, Reallehrer. Rechner: Lauer, Stadtrechner. Schuldienerin: Fr. Pfeiffer.

Ettlingen (siebentufig) mit Realschule: Karl Pfeuffer, Direktor. Hch. Schmidt, Ernst Diez, Karl Börlacher, Jaf. Miltner, Theob. Geist, Emil Hetterich, Arnold Goldschmit, Professoren. Ferd. Kraus, Reallehrer. Karl Kühne, Zeichenlehrer. Rechner: Dsk. Homburger, Stadtrechner. Schuldiener: Jos. Kutschmann.

Mosbach (siebentufig): Karl Stein, Direktor. E. Fertig, Dr. Wilh. Höz, Emil Ruf, Wilh. Schlachter, Emil Wenzel, Professoren. Josef Kiefter, Reallehrer. Fr. Landes, Zeichenlehrer. Rechner: Beck, Stadtrechner. Schuldiener: J. Frei.

Waldshut (siebentufig) mit Realschule: Artur Feige, Direktor. Jos. Himmel, Karl Knauer, Karl Deck, Franz Seiler, Erich Duth, Ludw. Schmitt, Professoren. Alfred Huber, Reallehrer. Wilh. Maurer, Zeichenlehrer. Rechner: A. Büchsele, Stadtrechner. Schuldiener: Emil Geng.

d) Realschulen.

Achern: Karl Schubert, Direktor. Phil. Stein, Dr. H. Unser, Fritz Sauer, Prof. L. Valles, Oberreallehrer. M. Glocner, Oberreallehrer. Rechner: Sauer, Stadtrechner. Schuldiener: Jos. Huber.

Breisach: Alois Mayer, Direktor. Karl Wendling, Dr. Georg Manz, Dr. Alb. Enderle, Professoren. Ad. Dolland, Zeichenlehrer. Rechner: Arth. Jörgler, Stadtrechner. Schuldiener: Jos. Freund.

Bretten: Egon Jehle, Direktor. Otto Braun, Max Meuret, Julius Stöbe, Professoren. Guido Lorenz, Jos. Weiler, Reallehrer. Rechner: Becker, Stadtrechner. Schuldiener: A. Mez.

- Bühl: H. Steiger, Direktor. Ant. Hördt, F. Huber, Jos. Harbrecht, Professoren. Herm. Dechler, Reallehrer. Frd. Schäfer, Zeichenlehrer. Rechner: J. Stratthaus, Stadtrechner. Schuldiener: F. Braun.
- Eberbach: Studienrat W. Schmitt, Direktor. A. Scheibel, H. Wittemann, Dr. W. Hasenohr, Prof. A. v. Langsdorff, Oberreallehrer. Wilh. Weber, Reallehrer. Rechner: Kitzler, Stadtrechner. Schuldiener: G. Sauer.
- Emmendingen: Studienrat Fr. Jost, Direktor. Dr. Adolf Badtsch, Lazarus Mai, Jos. Haber, Professoren. Emil Hoch, Oberreallehrer. Hch. Heß, Reallehrer. Rechner: Kratt, Stadtrechner. Schuldiener: H. Scheibel.
- Eppingen: Wilhelm Schulze, Direktor. Karl Zimmermann, Julius Geier, Artur Stadahl, Professoren. Joh. Niemensperger, Reallehrer. Emil Ebner, Zeichenlehrer. Rechner: H. Zaß, Stadtrechner. Schuldiener: Andr. Försel.
- Gernsbach: P. Mayer, Direktor. Ph. Eberhard, Herm. Schaible, Emil Michenfelder, Professoren. Adolf Settele, Oberreallehrer. Jaf. Rothstein, Reallehrer. Rechner: A. Beck, Stadtrechner. Schuldiener: Kottler.
- Karlshruhe: Hans Cramer, Direktor. Karl Widmer, Jul. Dörr, Hermann Maier, Dr. Friedr. Müller I, Karl Bezel, August Heß, Dr. Eugen Gaifer, Ost. Herrigel, A. Säger, W. Gauch, Dr. A. Göhringer, Professoren. Alex. Hüttner, Oberreallehrer. J. Trempel, Zeichenlehrer. R. Bier, Musiklehrer. Rechner: Feder, Stadtrechner. Schuldiener: A. Stuß.
- Kehl: Kob. Mangelsdorf, Direktor. Paul Kilian, Herm. Ried, Dr. Anton Greinacher, Wilhelm Häffner, Professoren. G. Deuchler, Oberreallehrer, Otto Rusch, Reallehrer. Rechner: Stadtrechner Wirth. Schuldiener: J. Schütterle.
- Keuzingen: Studienrat Ch. Franz, Direktor. F. Hunn, R. Loos, Rudolf Stoffel, Professoren. Karl Habich, Friedr. Golber, Reallehrer. Rechner: Franz Kiehle, Stadtrechner. Schuldiener: Otto Bilharz.
- Ladenburg: Studienrat Wilh. Mehger, Direktor. R. Wollenschläger, F. Sättle, Rom. Fröhlich, Prof. Jakob Stumpf, Oberreallehrer. A. Stärk, Zeichenlehrer. Rechner: Müller, Stadtrechner. Schuldiener: Ad. Voos.
- Lörrach: Friz Deferl, Direktor. Dr. Wilh. Kühlewein, Theodor Crecelius, Friedrich Störk, Professoren. Fr. Mülbart, August Knecht, Reallehrer. Rechner: Pfeffer, Stadtrechner. Schuldiener: G. Fegert.

Meskirch: Dr. Josef Bierberger, Direktor. Dr. Franz Warthmann, Kornel. Rapp, Dr. H. Pfeiffer, Prof. E. Fischer, Oberreallehrer. Karl Glockner, Reallehrer. Rechner: Joh. Fejer, Stadtrechner. Schuldiener: Herm. Schwanz.

Müllheim: D. Glattes, Direktor. P. Wahl, Artur Meyer, A. Bronner, Professoren. Aug. Bergmann, Oberreallehrer. F. Huber, Reallehrer. Rechner: R. Gaupp. Schuldiener: A. Greil.

Neustadt: Dr. Aug. Ganter, Direktor. Emil Klein, Dr. Gust. Maier, Dr. Karl Schott, Prof. E. Schöne, Richard Hörth, Reallehrer. Rechner: Spiegelhalder, Stadtrechner. Schuldiener: Lazarus Kreuz.

Oberkirch: Dr. Jul. Popp, Direktor. Phil. Hammer, Ferd. Gersbach, Dr. Viktor Rehm, Gg. Mathes, K. Krez, Prof. Julius Beck, Siegfried Rahner, Reallehrer. Rechner: L. Bod, Stadtrechner. Schuldiener: R. Bühler.

Radolfzell: Jos. Kieglberger, Direktor. Peter Müller, Dr. B. Heinemann, Dr. A. Semler, Prof. Alfred Suffann, Oberreallehrer. Rechner: Chr. Grampp, Stadtrechner. Schuldiener: Georg Kid.

Rheinbischofsheim: R. Wagner, Direktor. Frz. Berger I, Jos. Spignagel, L. Kratochvil, Professoren. Jul. Maier, Oberreallehrer. D. Heckmann, Zeichenlehrer. Rechner: Jak. Wesel, Gemeinberechner. Schuldiener: Gg. Eckert.

Säckingen: Dr. Alfred Brozmer, Direktor. Karl Fehrle, Jos. Giermann, Adolf Schindler, Prof. Dr. Aug. Hoch, Reallehrer. Gust. Henselmann, Zeichenlehrer. Rechner: Gust. Kunzelmann, Stadtrechner. Schuldiener: Gust. Süßlin.

Schopfheim: Dr. Wilh. Kirsch, Direktor. Ludw. Mainzner, Ferd. Biffing, Dr. Sig. Fleischmann, Dr. Andr. Schütt, Professoren. Karl Heidenreich, F. Theodor Moll, Oberreallehrer. Rechner: Hirling, Stadtrechner. Schuldiener: H. Keif.

Schwekingen: Daniel Weiß, Direktor. Dr. R. Vertsche, Ludw. Maier, L. Buch, H. Götz, Professoren. F. Dörfer, Aug. Morlock, Oberreallehrer. Rechner: Friß Sommer, Stadtrechner. Schuldiener: Fz. Eug. Kühn.

Singen: Karl Winkler, Direktor. B. Köllenberger, Frz. Hoch, Ad. Eßfig, Dr. E. Hättich, Professoren. Friedr. Steinacker, Friedrich Hublow, Reallehrer. Rechner: B. Deimling, Stadtrechner. Schuldiener: Jos. Scherer.

Sinsheim: Reinh. Fischer, Direktor. Arthur Reinsarth, Wilh. Benz, Dr. A. Bergmann, Professoren. C. Konrad, Reallehrer. A. Schläß, Zeichenlehrer. Rechner: Alb. Hoffmann, Stadtrechner. Schuldiener: Gg. Schneider.

Zauberbischofsheim: Dr. Albert Kunzemüller, Direktor. Karl Specht, Karl Schambach, Wilh. Rußlinz, Professoren. Fedr. Bach, Zeichenlehrer. Rechner: R. Mainhard, Stadtrechner. Schuldienerin: L. Kefler.

Zriberg: Dr. Ant. Braun, Direktor. R. Binder, Sch. Böhmel, Paul Sättele, Professoren. F. Zeller, Oberreallehrer. P. Martin, Zeichenlehrer. Rechner: Stadtrechner Flaig. Schuldiener: Hör.

Überlingen: Karl Volk, Direktor. Karl Kuhn, Remigius Hegner, Wilh. Kinast, Prof. J. B. Jägle, Reallehrer. R. Dorn, Zeichenlehrer. Rechner: D. Stegmaier, Waisenrat. Schuldiener: Jakob Grüner.

Wiesloch: Ferd. Prey, Direktor. Max Schütz, Ant. Dietmeier, Anton Grimmig, Karl Neymeyer, Val. Ulrich, Prof. Alfred Bentel, Aloys Stolz, Reallehrer. Rechner: Georg Wolf, Stadtrechner. Schuldiener: A. Wagner.

e) Höhere Bürgerschulen.

mit dem Lehrplan der Realschulen und mit Lateinunterricht für freiwillige Teilnehmer.

Hornberg (vierklassig): Dr. E. Beck, Prof., Vorstand. Dr. Jo. Enderle, Professor. A. Weigenecker, Fr. Honcker, Reallehrer. Rechner: G. Moser, Stadtrechner. Schuldienerin: Maria Blum Wwe.

3. Höhere Mädchenschulen.

Baden (mit Vorschule): Eugen Bargazy, Direktor. Dr. Phil. Lenz, Dr. A. Artopoulos, Professoren. D. Ball, Oberreallehrer. J. Zischka, Reallehrer. Angelika Gloc, Philippine Windisch, Anna Sachs, Martha Schirer, Anna Lydtin, Elsa Bogt, Hauptlehrerinnen. Rechner: Wiest, Stadtrechner. Schuldiener: H. Falk.

Bruchsal: M. Kettinger, Direktor. D. Kögele, Dr. D. Müller, Professoren. J. Lehmann, Zeichenlehrer. Anna Marini, Frida Martin, Mathilde Duxberger, Hauptlehrerinnen. Rechner: Voog, Stadtrechner. Schuldiener: L. Walter.

Freiburg (mit Vorschule u. Seminarkursen): Geh. Hofrat Dr. A. Erhardt, Direktor. Dr. A. Sütterlin, Dr. J. Dieffenbacher, Dr. R. Röttele, Dr. Herm. Schwarzweber, Karl Muxler, Dr. Herm. Kling, Dr. R. Rilschling, Dr. Jos. Meister, Otto Huber, Prof. Karl Bohmer, Oberreallehrer. G. Wehrle, Reallehrer. J. Steincl, Hans Weigel, Zeichenl. Auguste Adrian, Maria Kent, Bina Rist, Emilie Seippel, Klara

- Neumann, Maria Lang, Frida Lederte I, Frida Lederte II, Ottilie Kammerer, Ida Kling, Lina Engler, Emilie Bek, Hauptlehrerinnen. Rechner: Stetter, Rentmeister. Schuldiener: Konrad Weber.
- Heidelberg (mit Vorschule, Mädchen-Realgymn. und Lehrerinnenseminar): Geh. Hofrat Dr. A. Waag, ord. Honorarprofessor, Direktor. E. Werner, Dr. E. Ehrmann, Alfred Beuttel, H. Kösch, Emil Hirsch, Dr. Philipp Ködel, Dr. Rudolf Horn, Dr. Heinrich Buchmann, Dr. Aug. Elsässer, Professoren. Wilh. Stein, Wilhelm Wagner, Chr. Götz, Oberreallehrer. Fr. Neck, Reallehrer. Marie Schüd. Zeichenlehrerinnen. Frida v. König, Lina v. Keinck, Frida Mayer, Elise Hauck, Marie Ziebert, Anna v. Schenk, Auguste Schüler, Bertha Gau, Marie Junker, Luise Holzer, Leonie Ernst, Hauptlehrerinnen. Rechner: Rob. Herbst, Stadtrechner. Schuldiener: Jaf. Job.
- Karlsruhe (mit Vorschule, Fortbildungskl. u. Mädchen-Gymnasium), Lessingschule: A. Baumann, Direktor. H. Kopper, Dr. S. Reichenberger, A. Friedmann, Dr. Othm. Meisinger, Alb. Kreuzer, Dr. Gotth. Ernst, Erwin Pfeiffer, Erwin Reinhold, Hubert König, Dr. Hans Kinkel, Dr. Karl Schmidt, Professoren. Friedr. Kinkel, Zeichenlehrer. Adf. Schneider, Musiklehrer. Dr. Marie Sernet, Reallehrerin. Maria Schmidt, Amalie Deimling, Elisabeth Will, Elisabeth Siebert, Mart. Küster, Marg. Duda, Anna Zeifer, Hauptlehrerinnen. Rechner: Fr. Feder, Stadtrechner. Schuldiener: X. Weingartner.
- Karlsruhe (mit Vorschule), Fichteschule: Geh. Studienrat Dr. Karl Beck, Direktor. L. Heinrich, Dr. H. Gillardon, E. Schell, A. Kexler, Dr. Emil Ganter, Dr. Hch. Wild, Fr. Grundel, Professoren. Philipp Seltenreich, Oberreallehrer. Gustav Killius, Reallehrer. Wilh. Berger, Zeichenlehrer. Art. Frik, Musiklehrer. Helene Weick, Hermine Kitzhaupt, Frau Ida Bader geb. Specht, Mathilde Meinzer, Lydia Kammerer, Rosa Kammerer, Anna Klumb, Elisab. Graumann, Amalie Zahn, Toni Matheis, Mathilde Armbruster, Anna Schridel, Hauptlehrerinnen. Rechner: F. Feder, Stadtrechner. Schuldiener: Anton Decker, Witwe Coy.
- Konstanz (mit Seminarkursen) Friedrich-Luise-Schule: Emil Burger, Direktor. Friedr. Kappler, Alb. Zediel, Dr. Jul. Hollerbach, Dr. Ant. Herzog, Professoren. K. Hehl, Reallehrer. Leop. Haupt, Musiklehrer. Helena Schieß, Emma Walther, Maria Sulz, Johanna Heim, Hauptlehrerinnen. Rechner: R. Bender, Stadtrechner. Schuldienerin: Fr. Fuchs.

Lahr (mit Vorschule): Dr. R. Helbing, Direktor. R. Streib, Herm. Schück, Professoren. Andr. Staub, Reallehrer. Marie Lindner, Karoline Kopp, Pauline Scharnbach, Gertrud Wesenbeckh, Anna Keller, Hauptlehrerinnen. Rechner: Ferd. Stegmann, Stadtrechner. Schuldiener: R. Schütz.

Mannheim (mit Vorschule u. Lehrerinnenseminar). Elisabeth-Schule: Julius Busch, Direktor. Ernst Bischoff, Wilh. Schmittbenner, Otto Klausner, Alfr. Sauer, Dr. Kurt Hofmann, Franz Keller, Professoren. Rud. Steiert, Gustav Schließler, Reallehrer. R. Böres, Musiklehrer. Kornelie Heß, Zeichenlehrerin. Emilie Fuchs, Julie Jäger, Anna Kinkel, Greta Walleiser, Henriette Herbert, Hilda Quenzer, Minna Sah, Emma Holzer, Anna Booz, Marianne Streccius, Luise Dettinger, Anna Gamper, Emma Schrade, Hauptlehrerinnen. Rechner: Röderer, Stadtrechner. Schuldiener: Jakob Baumann.

Mannheim (mit Vorschule, Fortbildungskursen, Mädchen-Realgymnasium). Liselotteschule: Geh. Hofrat D. Hammes, Direktor. Elgar Weighardt, R. Kuhn, R. Mayer, A. Nagel, Dr. R. Jaki, Dr. Anna Hamburger Dr. Frz. Leopold, Dr. Paul Berberich, Dr. Rud. Duttlinger, Hugo Zimmermann, Gg. Schrempp, Professoren. R. Veuz, Oberreallehrer. Aug. Friedenauer, Reallehrer. Jos. Schmid, Musiklehrer. M. Roth, M. Janson, Hel. Conradi, Ernesta Finelli, A. Schäfenader, (Handarbeitsl.), Elifab. Hauert (Zeichenl.), Klara Durler, Lc. Casewitz, Magdalena Köfiger, Emma Reichelt, Hauptlehrerinnen. Rechner: Röderer, Stadtrechner. Schuldiener: J. Gräff.

Offenburg: Dr. M. Mayer, Direktor. Erich Stärk, Rob. Hefner, Professoren. Elise Miltner, Klara Velling, Anna Duhl, Hauptlehrerinnen. Rechner: Heinrich, Stadtrechner. Schuldiener: Friedrich Heß.

Pforzheim (mit Vorschule), Hildaschule: Dr. Fritz Jath, Direktor. Wilh. Gahn, Otto Wagner, Dr. Eug. Thoma, Dr. W. Köffler, Professoren. Jak. Müller, Edm. Vollheimer, Dieb. Dietrich, Reallehrer. Fr. Neuert, Obermusiklehrer. Anna Schlimm, Helene Seilnacht, Anna Ganz, Johanna Stetter, Anna Schaab, Johanna Korn, Berta Funt, Anna Dönhle, Lina Zimmermann, Lydia Nietheimer (Zeichenlehrerin), Leopoldine Stahl (Handarbeitslehrerin), Helene Marold, Johanna Göller, Frieda Riede, Hauptlehrerinnen. Rechner: Schlager, Stadtrechner. Schuldiener: Jak. Schäffer.

4. Bürgerschulen. (Gehobene Volksschulen).

Jurtwangen: Engelb. Stobel, Rektor, Leiter. W. Ohnmacht, Lehramtspraktikant. 2 Unterlehrer. Rechner: S. Fischer, Stadtrechner. Schuldiener: M. Zimmermann.

Gengenbach: Konr. Graf, Reallehrer, Leiter. 2 Unterlehrer.

Rechner: K. Kilian, Stadtrechner. Schuldiener: Karl Hug.

Haslach (A. Wolfach): Otto Göller, Reallehrer.

Randern: Karl Heinz, Reallehrer, Leiter. 2 Unterlehrer.

Rechner: Schmidberger, Stadtrechner. Schuldiener: Bürger.

Pfullendorf: . . . Reallehrer, Leiter. Otto Schmidt, Lehramtspraktikant. 1 Unterlehrer. Rechner: Bauer, Stadtrechner.

Schuldiener: Martin.

Rastatt: Rektor Dr. Georg Stude, Leiter. Fritz Öttinger.

Herm. Krämer, Edw. Fischerteller, Lehramtspraktikanten,

1 Unterlehrerin.

Mielasingen: Frz. Zieglmüller, Zeichenlehrer 1 Unterlehrerin.

Rechner: Fritz Grimm, Gemeinberechner. Schuldienerin:

M. Haberstock.

St. Georgen: Jof. Martin, Lehramtspraktik., Leiter. Joseph

Ludwig, Reallehrer. 1 Unterlehrer. Rechner: Wilh. Stei-

dinger, Stadtrechner.

Schnau i. W.: Dr. Th. Gumpert, Reallehrer, Leiter. Aug.

Jung, Hauptlehrer. 1 Unterlehrerin. Rechner: D. Engesser,

Stadtrechner. Schuldienerin: M. J. Bais.

Staufen: Primus Faller, Lehramtspraktikant, Leiter. 1 Unter-

lehrer. Rechner: B. Binkert. Schuldienerin: Frau Isele.

Stadach: Dr. H. Blaz, Lehramtsprakt., Leiter. 1 Unterlehrer.

Rechner: A. Hermann, Stadtrechner. Schuldiener: J. Schneble.

Sulzburg: Gustav Seyfarth, Hauptlehrer.

Walldürn: Dr. C. Christophel, Lehramtspraktikant. Leiter.

Mois Philipp, Lehramtspraktik. 2 Unterlehrer. Rechner:

J. Leiblein, Stadtrechner. Schuldiener: J. Gerold.

Wolfach: Frz. Ditsch, Reallehrer, Leiter. 1 Unterlehrer. Rech-

ner: Wilh. Schrempf, Stadtrechner. Schuldiener: M. Pfau.

Bürgerschulen dieser Art (m. Französisch) sind verbunden m.

den Volksschulen in Freiburg, Karlsruhe, Lörrach, Mannheim.

5. Mädchenbürgerschulen (Städt. höhere Töchterchulen).

Bretten, Durlach, Eberbach, Lörrach, Rastatt, Schwetzingen,

Weinheim, Wertheim.

Die Töchterchulen in Freiburg (Mädchenbürgerschule.

Rektor: K. Vogel, Oberreall.: K. Berner), Karlsruhe, Mann-

heim usw. sind unmittelbare Bestandteile der betr. Volksschulen.

6. Volksschulwesen.

I. Aufsichtsbehörden.

a) Kreisschulämter.

1. **Schulkreis Konstanz** umfaßt die Amtsbezirke Engen, Konstanz, Überlingen: Dr. D. Ebner, Kreisschulrat in Konstanz. Karl Hellstern, Verwaltungsekretär.
2. **Schulkreis Stockach** umfaßt die Amtsbezirke Meßkirch, Pfüllendorf, Stockach: Karl Bauer, Kreisschulrat in Stockach. 1 Aktuar.
3. **Schulkreis Billingen** umfaßt die Amtsbezirke Donaueschingen, Triberg und Billingen: Michael Walter, Kreisschulrat in Billingen. 1 Aktuar.
4. **Schulkreis Waldshut** umfaßt die Amtsbezirke Bonndorf, St. Blasien u. Waldshut: Rich. Dorer, Kreisschulrat in Waldshut. R. Hildenbrand, Verwalt.-Sefr.
5. **Schulkreis Schopfheim** umfaßt die Amtsbezirke Säckingen, Schönau und Schopfheim: Karl Gisinger, Kreisschulrat in Schopfheim. 1 Aktuar.
6. **Schulkreis Lörrach** umfaßt die Amtsbezirke Lörrach, Müllheim, Staufen: Gust. Vollmer, Kreisschulrat in Lörrach. 1 Aktuar.
7. **Schulkreis Freiburg** umfaßt die Amtsbezirke Dreifach, Freiburg und Neustadt: Stephan Glöckler, Kreisschulrat in Freiburg. Hugo Ruff Schulinspektor. 1 Aktuar.
8. **Schulkreis Emmendingen** umfaßt die Amtsbezirke Emmendingen, Ettenheim und Waldkirch: Paul Huber, Kreisschulrat in Emmendingen. 1 Aktuar.
9. **Schulkreis Lahr** umfaßt die Amtsbezirke Kehl, Lahr und Wolfach: Thomas Reinfurth, Kreisschulrat in Lahr. Rich. Ohr, Verw.-Sefr.
10. **Schulkreis Offenburg** umfaßt die Amtsbezirke Achern, Oberkirch und Offenburg: Dr. Egon Wintermantel, Kreisschulrat in Offenburg. 1 Aktuar.
11. **Schulkreis Baden** umfaßt die Amtsbezirke Baden, Bühl u. Raftatt: Julius Orfinger, Kreisschulrat in Baden. Fr. Seeber, Schulinspektor. Th. Brüderle, Verw.-Sefr.
12. **Schulkreis Karlsruhe** umfaßt die Amtsbezirke Ettlingen und Karlsruhe: Otto Ischler, Kreisschulrat in Karlsruhe. Ernst Hofmann, Schulinspektor. Fr. Erles, Verw.-Sefr.
13. **Schulkreis Pforzheim** umfaßt die Amtsbezirke Bretten, Durlach u. Pforzheim: A. Soth, Kreisschulrat in Pforzheim. Karl Brühler, Schulinspektor. 1 Aktuar.

14. Schulkreis Bruchsal umfaßt die Amtsbezirke Bruchsal, Eppingen u. Wiesloch: Lukas Graf, Kreisschulrat in Bruchsal. Fr. Kemm, Schulinspektor. Wilh. Damann, Verw.-Sekt.
15. Schulkreis Mannheim umfaßt die Amtsbezirke Mannheim, Schwetzingen und Weinheim: Dr. Eug. Stulz, Kreisschulrat in Mannheim. Paul Frank, Dr. Gg. Laule, Schulinspektoren. A. Blas, Kuno Weizner, Verw.-Sekt.
16. Schulkreis Heidelberg umfaßt die Amtsbezirke Eberbach, Heidelberg und Sinsheim: Dr. Eduard Reiz, Kreisschulrat in Heidelberg. Anton Gärtner, Schulinspektor. H. Heitz, Verw.-Sekt.
17. Schulkreis Mosbach umfaßt die Amtsbezirke Abelsheim, Buchen und Mosbach: Dr. Phil. Mucke, Kreisschulrat in Mosbach. 1 Aktuar.
18. Schulkreis Tauberbischofsheim umfaßt die Amtsbezirke Borberg, Tauberbischofsheim und Wertheim: Dr. Wilhelm Heibinger, Kreisschulrat in Tauberbischofsheim. 1 Aktuar.

II. Stadtschulräte (Volkschulrektorate) in den Städteordnungsstädten.

Baden: Engelb. Spiz. Bruchsal: Alb. Grimm. Freiburg: Frz. Heilig. Karl Vogel, Rektor. Heidelberg: Geh. Hofrat Kup. Rohrburft. Karlsruhe: H. Dürr. Rektor: R. Stehlin. Konstanz: Kup. Nepple. Lahr: K. Sauer. Mannheim: Geh. Hofrat Dr. A. Sicfinger. Rektoren: Gg. Gaa, Gust. Wiederkehr. Offenburg: Sebastian Breitheil. Pforzheim: H. Ziegler.

III. Direktoren an den übrigen Volksschulen.

Achern: Marqu. Steinhart. Aue: Gotth. Mayer. Vietigheim: Joseph Bausch. Bretten: Ludw. Ph. Hessenauer. Brühl: Karl Mark. Donaueschingen: Alb. Göbel. Durlach: G. Behringer. Durmersheim: F. Schropp. Eberbach: H. Schwarz. Emmendingen: Friedr. Thoma. Ettlingen: H. Wildenberger, Karl Baumann. Friedrichsfeld: Ab. Leonhard. Furtwangen: Engelb. Strobel. Gröningen: Hohenheim: H. Finter. Ihringen: Wilh. Schülzer. Kehl: Wilh. Grether. Ketsch: Karl Kies. Kirchheim: Kirrlach: Ch. Schiele. Knielingen: Friedr. Knoll. Ladenburg: Leimen: Andreas Wältnner. Lörzach: Dr. Otto Schenk. Malsch (A. Ettlingen): Franz Werner. Mörsch: Emil Speer. Mosbach: Adam Klein. Neustadt: Joh. Hauck. Nollingen-Rheinfelden: Albert Wenk. Oberhausen (A. Bruchsal): Joh. Thum. Oberkirch: Joseph Leh-

mann. Ostersheim: Andr. Thoma. Dos: Ferdinand Kimmig.
 Plautstadt: Nadolzjell: Aug. Gast. Kastatt:
 Dr. Georg Stude. Rohrbach (u. Heidelberg): Joh. Schaefer.
 Säckingen: St. Georgen i. Schw.: Jakob Hummel.
 Sandhausen: Karl Perino. Schoppsheim: Georg Waeltner.
 Schwesingen: Seckenheim: Jakob Lorenz.
 Singen a. H.: Hh. Wolf. Triberg: Edw. Birzner. Ueber-
 lingen a. S.: Karl Better. Villingen: Aug. Schützler. Wald-
 tisch: Karl Merk. Walldorf: Walldürn: Jakob
 Vindert. Wehr: Frz. Schid. Weingarten: (A. Durlach): Wilh.
 Freudenberger. Weinheim: Wertheim: W. Goll.
 Wiesental: Otto Mall. Wiesloch: Zell i. W.: Theod.
 Staudenmayer.

IV. Lehrerbildungsanstalten.

a) Lehrerseminare.

Ettlingen. (Kath.) Joseph Reiser, Direktor. Franz Verberich,
 Albert Müller, Karl Sohm, August Zeller, Professoren.
 K. Hofmayer, Obermusiklehrer, H. Rahner, Musiklehrer. A.
 Maier Reallehrer. D. Singer, Zeichenlehrer. H. Wilden-
 berger, Rektor. Verrechnung: Zentralschulfondsverwaltung
 in Karlsruhe. Kostverrechner: A. Maier. St. Neumann,
 Hausmeister. Jul. Hauser, Heizer.

Freiburg. (Gemischtes.) Geh. Hofrat E. Schmitt, Direktor. Dr.
 R. Maurer, Dr. Frz. Walter, Karl Rahner, Frz. Vogt,
 Dr. Ad. Siermann, Dr. Frz. Hochstuhl, Professoren. Aug.
 Mezger, Oberreallehrer. Ludw. Seufert, Zeichenlehrer. Emil
 Hoffmeister, Jof. August Holzmann, Musiklehrer. Julius
 Rothberger, Hauptlehrer. Verrechnung: Domänenamt.
 Kostverrechner: A. Mezger. Donatus Weisenburger, Haus-
 meister. Andr. Glinz, Heizer.

Heidelberg. (Gemischtes.) Jof. Hentes, Direktor. Karl Seyfried,
 Wilh. Mohr, Fr. Sieserer, Karl Wichmann, Karl Stoll,
 Karl Rinkel, Professoren. Ad. Soine, Oberreallehrer. Otto
 Autenrieth, Obermusiklehrer. Hermann Luz, Musiklehrer.
 Herm. Rohrer, Zeichenlehrer. R. Bubberger, Hauptlehrer.
 Verrechnung: Hauptsteueramt. Kostverrechner: Soine. Ab.
 Frank, Hausmeister. R. Sid, Heizer.

Karlsruhe I. (Evang.) Friedrich Stulz, Direktor. Alfred
 Wagner, Rudolf Schäfer, Dr. Wilhelm Ehret, Dr. Herm.
 Geininger, Professoren. Ernst Frey, Oberreallehrer. Rob.
 Eckert, Dr. Fr. Merkel, Reallehrer. Emil Bödigheimer,
 Oberzeichenlehrer. August Gerspacher, Ludw. Baumann,

Obermusiklehrer, Friedr. Preiß, Hauptlehrer. Verrechnung:
Zentralschulfondsverwaltung. Kostverrechner:
Leop. Kemmle, Hausmeister, Wilh. Knöbler, Heizer.

Karlsruhe II. (Gemischtes.) Karl Sieber, Direktor. Alois Nied,
Dr. Emil Seidenadel, Ernst Schumacher, Professoren. Theod.
Schmitt, Dr. August Lay, Oberreallehrer. Musikinspektor
Franz Zureich, Wilh. Jung, Musiklehrer. Friedr. Stöcker,
Zeichenlehrer. Karl Müller, Hauptlehrer. Verrechnung:
Zentralschulfondsverwaltung. Kostverrechner: Schmitt. P.
Ach, Hausmeister. Anton Storf, Heizer.

Meersburg. (Kath.) Friedr. Voos, Direktor. Hch. Scholler,
Dr. Emil Imm, Joh. Schuler, Herm. Müller, Professoren.
Th. Böhlinger, Oberreallehrer. Karl Hertlein, Reallehrer.
Gust. Vier, Emil Hug, Musiklehrer. Karl Hammel, Zeichen-
lehrer. K. Schilling, Hauptlehrer. Verrechnung: Domänen-
amt. Kostverrechner: Haupt. . . . , Hausmeister. Max
Dreher, Heizer.

b) Vorseminare.

Gengenbach: Dr. Fr. Waldbherr, Professor, Rektor. F. Bühler,
Reallehrer. F. Buchberger, Zeichenlehrer. R. Thoma, Musik-
lehrer. Verrechnung: Domänenamt Offenburg. Kostver-
rechner: Buchberger.

Lahr: Alfons Schwörer, Professor, Rektor. Hugo Schäfer,
Oberreallehrer. Otto Egle, Reallehrer. Adolf Müller,
Musiklehrer. Karl Senger, Zeichenlehrer. Verrechnung:
Hauptsteueramt. Kostverrechner: Schäfer. Hausmeister: K.
Jäger. Heizer: K. Ege.

Lauderbischofsheim: Wilh. Grein, Professor, Rektor. Friedr.
Schlager, Musiklehrer. Frz. Buchegger, Zeichenlehrer. Verrech-
nung: Finanzamt. Schuldienerin: Frau Marie Stein.

Villingen: Fr. Walter, Rektor. Alb. Vier, Musiklehrer. Herm.
Braun, Zeichenlehrer. Verrechnung: Finanzamt. Kostver-
rechner: Kühne.

c) Lehrerinnenseminar Prinzessin-Wilhelm-Stift Karlsruhe.

Dr. Edmund v. Sallwürf, Direktor. Dr. Karl Schilling, Dr.
H. Franz, Prof. Ad. Bernhard, Reallehrer. Emilie Müller,
Vorsteherin. Friederike Bühler, Luise Hertrich, Frida Bredtel,
Hauptlehrerinnen. Rechner: K. Bihlmann, Oberrechnungsrat.

d) Turnlehrerbildungsanstalt Karlsruhe.

August Eichler, Direktor. G. Ad. Leonhardt, Oberturnlehrer,
Friedr. Käßler, Hauptlehrer, techn. Assistent. Verrechnung:
Zentralschulfondsverwaltung. Alb. Bruder, Anstaltsdiener.

7. Lehranstalten des Bad. Frauenvereins.

a) Luisenschule in Karlsruhe.

(Dieselbe hat 2 Abteilungen. Abteil. A. für Mädchen von 14 bis 16 Jahren besteht aus 2 Klassen mit je einjährigem Kurse. Abteil. B. für Mädchen von über 16 Jahren hat ein Jahreskurs. Die Anstalt nimmt nur Pensionszöglinge auf.)

Vorsteherin: Sina Briegleb. 11 Lehrerinnen u. 7 Lehrer.

b) Seminar für Handarbeitslehrerinnen:

1. Das Unterseminar zur Ausbildung von Handarbeitslehrerinnen f. Volksschulen (Industriellehrerinnen) mit fünfmonatlichen zweiflächigen Kursen (I. Prüfung). Vorsteherin: S. Albicker, Hauptlehrerin. Klara Stahl, Hauptlehrerin. 4 Lehrerinnen u. 2 Lehrer.
2. Das Oberseminar für Heranbildung von Handarbeits- und Gewerbelehrerinnen mit 2-jähr. Ausbildung (II. Prüfung) ist d. Frauenarbeitschule angegliedert. Vorsteherin: J. Mayer, Hauptlehrerin. 14 Lehrerinnen und 3 Lehrer.

c) Frauenarbeitschule in Karlsruhe.

(Dreimonatliche, parallel nebeneinander laufende Kurse.)

Vorsteherin: J. Mayer, Hauptlehrerin.

d) Seminar für Haushaltungslehrerinnen in Karlsruhe.

Vorsteherin: Paula Horn, Hauptlehrerin.

8. Taubstummenanstalten.

Gerlachshelm. Vorstand: Ed. Hollenbach, Rektor. E. Weizer, R. Derr, H. Stetter, H. Dörner, L. Wannenmacher, F. Hammer, Wilhelm Wehler, August Heilmann, Reallehrer. Rosalie Kern, Frida Arnold, Hauptlehrerinnen. Verrechnung: Finanzamt Tauberbischofsheim. Diener: A. Baumann.

Seidelberg. Vorstand: Aug. Wiedemer, Rektor. Georg Neuert, Max Scharr, Oberreallehrer. Edwin Singer, Reallehrer. Hedwig Kraus, Handarbeitshauptlehrerin. Verrechnung: Hauptsteueramt.

Neersburg. Vorstand: Matthias Weizhaar, Rektor. Jakob Schittenmüller, Anton Winterhalder, Oberreall. Benedikt Schilling, Herm. Ehringer, W. Wagner, Karl Dechle, Herm. Dietrich, Reallehrer. Therese Heimgartner, Klara Bollmar, Hauptlehrerinnen. Verrechnung: Domänenamt. J. Kestle, Hilfsdiener.

9. Blindenerziehungsanstalt Ivesheim.

Vorstand: Joh. Koch, Rektor. Bapt. Trösch, W. Brauß, Hauptlehrer. Elisab. Heß, E. Peters, Lina Rüd, Hauptlehrerinnen. J. Waibel, Herb. Hammel, Arbeitslehrer. Verrechnung: Domänenamt Mannheim. J. Baumann, Heizer.

10. Lehramtspraktikanten und Kandidaten.

a) Lehramtspraktikanten.

1. Mit Lehrbefähigung in **Latein** und **Griechisch** als Hauptfächer.

1909. Hermann Ammann, Xaver Brosamer. 1910. Adr. Adler, Edwin Bracht, Robert Butschilling, Jos. Göb, A. Grimmig, Ad. Klingler, Dr. Lamb. Kunle, Martin Pflüger, Dr. Carola Proskauer, Robert Riede, Ludwig Rüdinger, Eugen Sachs, Sofie Schmitt, Hermann Siegmart, Wend. Uskert, Heinrich Weickert. 1911. Ludwig Bischoff, Max Bruder, Julius Carlein, Ad. Döbele, Dr. Helmut Eisinger, Dr. Wolfgang Fächer, Gg. Gangnus, Franz Xaver Held, P. Krause, Hermann Lang, Karl Meyer, Hermann Ohmann, Alb. Scheuble, Erwin Schülser, Kasp. Stadler, Dr. Rud. Stählin, Karl Steinhart. 1912. Dr. Osk. Armbruster, Herm. Bäuerle, Wilh. Bender, Fred. Biabel, Karl Braun, Max Breithaupt, Hans Buch, August Ehret, Herm. Finfgeld, Hans Haas, Osk. Harlachner, Paul Heller, Frz. Huber, Rud. Imbroner, Bened. Kempf, Ant. Kühne, Jos. Obrecht, Dr. Erw. Pfeiffer I, Erw. Pfeiffer II, Ernst Reuß, Karl Späth, Leo Wohleb. 1913. Frz. Dornleiff, Frz. Eckstein, Fr. Giffinger, Sigm. Glunk, Gg. Wildenberger, J. Reinfried, J. Schab, R. Schreymann. 1914. Dr. E. Buisson, W. Dürr, R. Fecht, E. Künzler, Karl Malzacher, Edwin Meier, Armin Rachel, Aug. Kettig, Ludw. Schmitt, Jos. Schneble, Karl Schneider, Alfons Schwab, J. Steffan, Leonh. Ueberle. 1915. Dr. Wolfg. Hartmann, Friz Klingler, Luise Merk, Herm. Schmuckle. 1916. Karl Mengis, Dr. Arthur Müller. 1917. Karl Lommel, Gg. Wattenborj. 1918. Dr. Frida Gottlieb, August Günther. 1919. Walter Haas, Josef Kleh, Herm. Nach.

2. Mit Lehrbefähigung in Hauptfächern aus dem Gebiete **der neueren Sprachen** und **der Geschichte**.

1910. Primus Jaller, Dr. Ottm. Fecht, Ad. Frisch, S. Greulich, B. Grüchow, Dr. J. Heidinger, Frz. Kaspar, Sim. Kassewih, Jos. Kolb, K. Lenz, Emil Letterer, Adolf Müller, Ludwig Pfüll, Ludwig Schaubert, Georg Schmitt, Dr. E. Schrieder, Dr. Karl Schäp, August Seltenreich, Franz Stolz, Adolf Uher, Ernst Wählert, Dr. Ilse Walthert, Eugen Wasmer, Heinrich Zimmermann, Max Zimmermann. 1911. Dr. Herbert Baumann, Dr. Gg. Beck, Dr. Willy Berger, Ernst Bissinger, Dr. Eugen Blank, Dr. Heinrich Dietrich, Edwin Ehren, Ed. Förtig, Jos. Friedmann, Dr. Hch. Friedrich, Dr. Eug. Fröhe, Dr. Wilh. Gallion, Friz Grüninger, Emil Hafen, Dr. Leonh. Jettich, Wilh. Hogenmüller, Rupert Honsell, Dr. Phil. Jgel, Dr. Alb. Kaiser, Dr. Eugen Kaufmann, Dr. Ferd. Künzig, Dr. Max Landwehr, Ferdinand Lenz, Josef Longenrich, Edmund May, Franz Murjahn, Dr. Ludwig Nefer, Friz Öttinger, Dr. Konrad Ott, Alois Philipp, Dr. Rudolf Raab, Dr. Aug. Raif, Otto Reck, Dr. Rudolf Reinhard, Dr. Paul Revellto, Franz Scheidter, Dr. Kamill Schindler, Dr. Franz Schnabel, Hans Schorn, Karl Sohns, Hermann Speth, Alfred Stäbele, Franz Stärk, Hugo Steinhart, Dr. Anton Strigel, Paul Trunzer, Friedr. Weit, Dr. Karl Worzel. 1912. Jos. Althaus, Dr. Franz Beck, Dr. Samuel Billigheimer, Dr. Heinrich Blas, Dr. Emil Christophel, Dr. Theodor Dan, Dr. Ludw. Diemer, Karl Dieterle, Dr. Karl

Ehret, Hugo Flath, Rud. Franz, Karl Gruber, Hans Haase, Dr. Osk. Hühnel, Dr. Alfred Hall, Dr. Frz. Heidelberger, Johann Herrmann, Dr. Karl Kamm, Ernst Kindle, Herm. Koch, Herm. Krämer, Richard Leidner, Emil Maenner, Jos. Martin, Chlothilde Maurer, Ernst Merk, Peter Müller, Dr. Ernst Dals, Dr. A. Doppel, L. Quenzer, Dr. H. Ruppel, Dr. Walter Schürmer, Frz. Schmidt, Karl Selze, D. Speer, D. Wagner, Dr. F. Weick, Fr. Weik, E. Zählten, W. Zirkel. 1913. H. Alberts, D. Baumann, D. Bausch, Dr. Ernst Bender, Dr. A. Breiner, L. Crecelius, Rich. Dorn, Dr. Hans Eberle, Dr. Antonie Fischer, Dr. Theophil Frank, Dr. Rudolf Groß, Wilhelm Hahn, Otto Kiefer, Hans Knipper, Dr. Emil Käufer, Wilhelm Linnenbach, Dr. Wilhelm Lusch, Moritz Morgenthal, Anna Mühlhäuser, Dr. Ernst Müllerleile, Hildegard Popp, Hugo Rädle, Dr. Jakob Roemig, Dr. Friedrich Säub, Dr. Rudolf Schreck, Dr. Karl Schwarz, Dr. J. Trenkle, Dr. I. Uhrig, Frz. Vogel, Herm. Wagner, Dr. Theodora Wirthwein, Eugen Zeltner. 1914. Alfr. Bock, Ernst Brähler, Christian Caselmann, Dr. Otto Dannenberger, Otto Dietz, Robert Eisäfer, Frz. Flöher, Ant. Haas, Ldw. Henkelmann, Julius Hilt, Artur Hitzig, Felix Hofner, Dr. Richard Hünnerkopf, A. Kölmel, Dr. Johanna Kohlund, R. Kreh, Heinrich Lenz, Dr. R. Viehl, Heinrich Vörs, Dr. Walter Maier, Dr. A. Malsack, Karl Menges, Rudolf Metz, Felix Müller, Herm. Nagel, Paul Raumann, Anna Risse, Dr. Hch. Stecher, Marg. Steidel, Emil Steiger, Dr. Dora Ulm, Dr. Rud. Velten, Emil Vierneisel, Wilh. Vögtle. 1915. Dr. Karl Kunz, Ldw. Marx, Frida Pfisterer, Ludw. Pfef, Dr. Franz Schneider. 1916. Dr. Otto Brandt, Joh. Handlofer, Dr. Friedrich Lautenschlager, Hedw. Reische, Dr. Elsa Sturm, Rob. Zimmermann. 1917. Math. Berndhäufel, Johanna Joerg, Erika Quenzer, Klara von Schmitz-Burbach, Margarete Sároock, Dr. Luise Sigmann. 1918. Therese Blath, Dr. Dem. Dammann, Jenni Dreifuß, Dr. Bert. Hofheinz, Marg. Hornung, C. Meheger, Gertrud Moritz, Anna Kettel, Johanna Schlechter, Charlotte Schmiedel, Magdalena Sgrader. 1919. Dr. Elise Baur, Dr. Maria Boehler, Dr. Alfred Caroli, Herm. Frey, Erich Gruhendorf, Marg. Igner, Hildegard Jordan, Dr. Herm. Jungbanns, Marg. Kuner, Käthe Messle, Eleonora v. Müller, Ernst Noel, Dr. Maria Schüb, Wilma Seiler, Dr. Auguste Störmann, Jenni Weis.

3. Mit Lehrbefähigung in Hauptfächern aus dem **mathematisch-naturwissenschaftlichem** Gebiete.

1909. A. Böhringer, Walter Dierenbach, R. Schachenmeier, A. Straub
 1910. Dr. A. Becht, Dr. A. Bergold, J. Dolland, J. Ebert, A. Hellinger, Dr. J. Hirsch, E. Ingenkamp, Anton Kern, Th. Kinzig, W. Kugler, R. Lais, A. Lutz, W. Müller, Otto Nieberg, Alfred Röth, Dr. J. Schmalz, Fr. Schreiner, W. Schwarz, Jakob Werle. 1911. Karl Aberle, Richard Barleon, Franz Faver Burger, Heinrich Dörfer, Dr. Gotth. Ebert, Dr. Karl Feurstein, Bernhard Geiger, Dr. Artur Gersbach, Dr. Josef Glaser, Artur Goebel, Wilh. Goll, A. Groschup, A. Groszkinsky, Dr. Siegr. Gutmann, Erwin Holzer, R. Holzmann, A. Lindauer, A. Malsch, Dr. P. Montfort, C. Mühlhäuser, Dr. A. Person, R. Poff, E. Ries, J. Sautner, Dr. F. Schmidt, Otto Schmidt, Dr. A. Sterlin, A. Stockmeyer, Karl Strohm, Karl Trübi, Dr. Emil Ungerer. 1912. Paul Beier, Dr. Simon Bloch, Gustav Brudy, Dr. Otto Fehring, Osk. Herbel, Richard Hilt, Dr. Ludwig Kildsling, Emil Kornmeier, Theod. Kräftig, Hans Mall, Dr. Fritz Maner, Oskar Morath, Friedrich Müller, Dr. Osk. Neff, Frz. Neuberth, Karl Perino, Robert Schacherer, Ed. Schmidt, Karl Schmitt, Karl Wegele, Chr. Wurster. 1913. Gg. Bächhardt, Hch. Fahlbusch, F. Hörner, W. Hörner, E. Karl, F. Kaufmann, Wolfgang Ribstein, P. Schilling, Osk. Schüb, Martin Stadler, Ernst Stetefeld, Reinb. Strub, Dr. Karl Vogt, Rudolf Weibel, Ernst Wilkens. 1914. Friedr. Dreßler, Rudolf Ebel, Walter Euth, Hans Fischer, Dr. Karl Fuchs, Hermann Krieger, Otto Mack, Eugen Riefe, Albert Scheeder, Adolf Schmidt, Dr. Hch. Stocker, Wilh. Stocker, Karl Vierling. 1916. Frida Büschges, Dr. Bernh. Engstler, Bertha Krehb, Eug. Lenz, Dr. A. Link, Jos. Steuerle. 1917. Rosa Göckel, Karl Güntert.

Anton Morlock, Dr. Moritz Weinberger, Klara Werber. 1918. Hch. Funk, Helene Michael, Gg. Schmieder, Johanna Lavernier, Ellh Wiesenthal, Walter Zimmermann. 1919. Frz. Bläß, Dr. Johanna Greiner, Karl Heil, Dr. Friedr. Maner, Irma Müller, Gertrude Siehl, Wilh. Stollenwerk, Herm. Uhllein, Rich. Widder.

4. Der Prüfung nach Maßgabe der Landesherrl. Verordnung vom 8. Oktober 1903 (für Theologen).

1910. Art. Mgeier (kath.).

b) Realschulkandidaten

1. Der sprachlichen Abteilung:*)

1911. *Ludwig Jungmann. 1913. *K. Schmitt

2. Der mathemat.-naturwissenschaftlichen Abteilung:

1912. *Leop. Schweif.

c) Musiklehrerkandidaten

1909. *Gustav Meeß. 1910. *Ernst Dapper, *Ludw. Gaber. 1911. *Frdr. Bilchoff. 1912. *Gg. Emig, *Friedr. Merz. 1913. *D. Halter, *Ed. Obergfell, *Fr. Reinhard. 1914. *Fr. Grumann. 1915. Oskar Hettich, Wilhelm Weis. 1916. *Ottmar Becker, *Alb. Bruder, *Aug. Maier, *Herm. Speck. 1917. Herta Cuntz, Wilhelm Jung. 1918. Erwin Baumann.

d) Zeichenlehrerkandidaten

1911. *Joseph Seih. 1912. Gustav Frank, Anton Wahl. 1913. *Konkordia Kienzle, †Rud. Lang, *Reinh. Reich. 1914. †D. Veier, D. Kaufmann, †E. Lehmann, †E. Neumann, Fritz Pandel, *Fr. Schneider. 1916. *Alwine Birmelin, *Joh. Dieter, J. Drechsler, *J. Wiesel. 1918. Albert Fink, Eugen Haas. 1919. Heinrich Daniel, Maria Döing, Karl Freund, Alfred Gromer, Emil Harfinger, Walter Kiby, Antonie Löffler, Martha Köhler, Alfons Stein, Susanna Waechter geb. Kiegler, Herm. Wolff.

e) Taubstummenlehrerkandidaten

1913. Wilh. Ed, Martin Nachmeier. 1918. Frida Arnold, Klara Korb, Josef Mayer, Wilh. Schade. 1919. Augustin Abend, Kurt Bender, Georg Binder, Pia Schöffler.

*) Anmerkung: * zur Zeit im Volksschul- bezw. Gemeindedienst, event. schon als Hauptlehrer angestellt; † zur Zeit nicht im öffentlichen badischen Schuldienst.

H. Gewerbliches u. kaufmännisches Unterrichts-wesen.

1. Uhrmacherschule Furtwangen.

Vorstand: Heinrich Baumann, Professor.

Affistenten u. Lehrer: E. Jäger, Gewerbelehrer, G. A. Ketterer, Fachlehrer, Ad. Ketterer, Edwin Kirner, Gustav Thomas, Albert Meßger, techn. Affistenten.

Verwaltungssekr.: Alfons Blümmel. Diener: A. Hochweber.

Verrechnung: Kasse der Uhrmacherschule in Furtwangen (Rechner: Verwaltungssekretär Friedrich Schumacher).

2. Schnitzerschule Furtwangen.

Vorstand: Eug. Hauffe, Rektor.

Technische Assistenten: Philemon Kombach, Fachlehrer; Johann Winterhalder, Josef Münzer.

Verrechnung: Kasse der Schnitzerschule in Furtwangen (Rechner: Verwaltungssekretär Friedrich Schumacher).

3. Gewerbeschulen.

a) Verzeichnis der Gewerbeschulen u. Gewerbelehrer.

Achern: A. Maurus, Gewerbelehrer, R. Groß, Handelslehrer, D. Vienhart, els. Gewerbelehrer. Baden: Dr. R. Breinlinger, Rektor, F. Stärk, Oberhandelsl., D. Rastätter, Obergewerbel., E. Beurer, Gewerbel., R. Martin, Hauptl., Anna Richter, Handarbeitsl. Bretten: M. Roberste, Gewerbel., H. Kahn, Handelsl. Bruchsal: F. Huber, Rektor, W. Erdin, Obergewerbel., B. Allers, Gewerbel. R. Becker, Zeichenlehrer, H. Weißbrod, Handarbeitslehrerin. Buchen: H. Mangler, Gewerbelehrer. Bühl: Rektor, L. Koch, Gewerbel., R. Vienhart, Handelsl., R. Stöcker, Unterlehrer. Donaueschingen: E. Ruhn, Obergewerbel. Durlach: R. Hiller, Rektor, R. Zimmermann, J. Bächle, A. Rudi, Gewerbel., L. Raab, Handelsl. Eberbach: E. Spahn, Gewerbel. Emmendingen: Ad. Luger, Rektor. R. Frey, A. Eckert, Gewerbel., Kab. Hirt, Handelsl., R. Vinsmann, Hilfsl. Eugen: R. Haungs, Gewerbel. Eppingen: E. Gottmann, Gewerbelehrer. Ettlingen: A. Müller, Rektor. E. Kullmann, Gewerbelehrer, J. Baas, Handelslehrer. Freiburg: E. Schumacher, Rektor, Th. Sidinger, M. Diez, H. Steiger, F. Vader, Obergewerbel., Fr. Bender, Zul. Heffner, E. Sidinger, R. Seeger, F. Böcker, H. Münch, Dr. ing. E. Gutman, M. Vertsch u. Baur, Gewerbel., R. Gottschall, Zeichnl. Christ. Bökeler, techn. Assift., Heinr. Ketzler, Hauptl., Elisab. Zimmermann, Handarbeitshauptlehrerin. Furtwangen: Eugen Rückher, Gewerbel., August Marx, Handelslehrer. Gaggenau: D. Bauer, Gewerbelehrer, Th. Bingler, Fachlehrer. Gengenbach: D. Rupprecht, Gewerbel. Gernsbach: Johann Münz, Obergewerbelehrer, J. Ketzhammer, Handelslehrer, H. Huber, Architekturzeichner. Haslach i. R.: W. Binnig, Gewerbel., H. Heuser, Handelsl. Heidelbergl.: V. Sindlinger, Rektor. Hh. Mad. Obergewerbel., A. Wöser, D. Konrad, A. Zellhauer, E. Vinder, E. Matern, Oskar Molitor, G. Holzmüller, W. Bährle, Gewerbel., A. Kiefer, Hauptl., E. Heyder, Fachlehrer, D. Gärtner, Handarbeitslehrerin. Hornberg: E. Muxler, Gewerbelehrer. Kandern: D. Haug, Gewerbel. Karlsruhe: Karl Ruhn, Rektor;

Gg. Müller, H. Dittmann, Dr. Otto Kallenberg, Obergewerbel., A. Bender, Nikol. Zimmerer, D. Jürgensen, A. Zimmermann, Hch. Schöber, Otto Weber, W. Altendorf, Jak. Rapp, Georg Kumpf, Fr. Kober, E. Karth, Karl Englert, W. Hindenlang, A. Stehlin, Gewerbel., J. Siedle, Afr. Böld, Hans Brünner, Zeichenlehrer, R. Uhrenbacher, Paul Kusche, F. Glaser, E. Porsch, E. Becker, Fachl., J. Stelz, D. Vogelbacher, D. Schmittlein, R. Frankenbach, Hauptl., Ella Gäpe, Emma Friedrich, Gertrud Heil, Hertha Schwidop, Therese Ales, Handarbeitslehrerinnen, M. Schott, Hilfsl., J. Ebert, Reg.-Baumeister, E. Schönberger, G. Barth, R. Hubbuch, W. Hubbuch, F. Spiegel, D. Malsch, Dipl.-Jng., F. Kopf, F. Oberl, Jng.-Kand. Rechl.: R. Krum, Gewerbelehrer, A. Appel, Hauptlehrer. Kenzingen: D. Dörle, Gewerbel. Konstanz: G. Wöhrl, Rektor. H. Müller, Obergewerbel., Jak. Wahl, Karl Ederle, Gewerbel., Hedwig Volt, Handarbeitslehrerin. Ludenurg: A. Molitor, Gewerbel., E. Haibel, Reg.-Baumeister. Lahr: H. Metz, Rektor, R. Schwendemann, Obergewerbel., R. Schweinle, E. Freisinger, Gewerbel., A. Steiert, Hauptl. Lörrach: G. Hiermann, Rektor, F. Stetter, D. Rülby, Gewerbel., E. Gaffert, Handarbeitslehrerin, E. Stigler, Architekt. Mannheim: M. Schmid, Rektor, F. Dörre, L. Kaltschmidt, E. Roginger, Ad. Gröbke, K. Heim, Obergewerbel., Hch. Käfer, Alb. Luz, G. Herbold, W. Reinacher, W. Heuser, Jak. Randall, R. Stang, R. Schenkel, W. Fink, Fr. Röth, E. Müller, W. Mangler, A. Walterspiel, Fr. Vetter (Sandhofen), D. Kaiser, J. Rittershofer, H. Sibley, G. Grimmer, R. Schöpferle, D. Deß, J. Küster, Gewerbelehrer, W. Morano, Zeichenlehrer, Gg. Jost, Th. Meyer, Fachl., R. Hugel, Electr.-Jng., A. Holzmann, Dipl.-Jng. Meßkirch: A. Zhrig, Gewerbel. Mosbach: P. Eberhardt, Obergewerbelehrer, E. Dannenberger, Handelsl. Mühlheim: Th. Nobel, Gewerbelehrer. Neustadt: Gewerbelehrer, M. Beil, Hauptl. Oberkirch: Karl Nikolaus, Gewerbel. Offenburg: R. Stöckle, Rektor, M. Arnau, Obergewerbel., L. Ken, E. Hollstein, Gewerbel., D. Engel, Hauptl. Pforzheim: a) Gewerbeschule: E. Rau, Rektor, A. Böfinger, Obergewerbel., E. Baumgartner, J. Köbele, D. Zippertin, W. Müller, P. Lachtin, A. Straub, F. Gettert, R. Baumann, Hch. Förlle, E. Schöpferle, R. Klebjattel, Gewerbel., A. Stoder, Fachlehrer, J. Duttenberger, Maler, W. Lews, Dipl.-Jng., Paula Kopp, Handarbeitslehrerin. Pforzheim: b) Goldschmiedeschule: R. Rücklin, Prof. und Rektor, Ch. Viall, W. Gaum, Obergewerbel., Fr. Rapp, Reallehrer, Gg. Kamm, D. Wehrle, Chr. Klumpp, P. Pfeiffer, R. Rabis, P. Meyer, E. Elsäßer, E. Nichele, Fr. Hub, J. Rasper, W. Sint, Zeichenlehrer, A.

Meyll, Fachl., F. Welper, R. Späth, S. Gramlich, H. Geier,
 H. Lehmann, Th. Scheidel, Hauptl., A. Goekell, bay. Zeichen-
 lehrer. Pfullendorf: R. Maurer, Gewerbel. Adolfszell: Rob.
 Graf, Gewerbel. Nastatt: Jak. Krum, Rektor. W. Vetter,
 A. Stadler, Gewerbel., R. Göhrig, Handelsl., J. Schneider,
 Dipl.-Handelsl., P. J. Frey, Hauptl., Hedwig Brecht, Hand-
 arbeitsl. Säckingen: Fr. Ricklaus, R. Büchler, Gewerbelehrer.
 St. Georgen: Emil Härdle, Gewerbel., R. Vetter, Handelsl..
 T. Walz, Unterlehrer, H. Raier, kunstgewerblicher Zeichner,
 Schönau i. W. (s. Todtnau). Schopfheim: A. Kusterer, Gewerbel.,
 Friedrich Hörth, Handelslehrer, H. Raßner, Masch.-Zug.
 Schwesingen: W. Westermann, Obergewerbel. R. Herrmann,
 Gewerbelehrer. Singen: D. Schultheiß, Gewerbelehrer, A.
 Vattner, Handelslehrer. Sinsheim: E. Schmitt, Gewerbelehrer.
 Tauberbischofsheim: R. Schief, Gewerbelehrer, F. v. Bloedau,
 Handelslehrer. Tengen: Alf. Fritsche, Gewerbel. Todtnau-
 Schönau: D. Pabst, Gewerbel. Triberg: Alb. Riestler, Ober-
 gewerbel. Ueberlingen: Karl Lehmann, Gewerbel. Villingen:
 H. Eckert, Rektor. H. Wanger, Gewerbel., Th. Essig, Handelsl.,
 P. Meurer, preuß. Gewerbelehrer. Vöhrenbach: R. Beck,
 Gewerbelehrer. Waldkirch: P. Sickingen, W. Heß, Gewerbelehrer.
 Waldshut: A. Biethinger, Gewerbel. Waldürn: J. Hartwig,
 Gewerbel. Weinheim: J. Feuerstein, Rektor, F. Wagenet, J.
 Henninger, Gewerbel., Dr. F. Geiger, Handelsl. Wertheim:
 Sim. Fint, Oberhandelsl., F. Haud, Obergewerbel. Wiesloch:
 E. Wolbert, Gewerbelehrer, D. Brandner, Handelslehrer.
 Zell i. W.: L. Rechtenwald, Gewerbel., R. Thoma, Zeichenl.

4. Gewerbliche Fortbildungsschulen.

146 Schulen in den Gemeinden:

Adelsheim, Aglasterhausen, Altsimonswald, Appentweier, Ar-
 len, B.-Rheinfelden, Bammmental, Bernau-Aufertal, Biberach,
 Birkendorf, Blumberg, Bodman, Bonndorf, Boyberg, Bräu-
 nlingen, Breisach, Brombach, Bühlertal, Dietlingen, Dürren-
 gichtetten, Eigeltingen, Eisenbach, Elzach, Endingen, Eichel-
 bronn, Eubigheim, Ettenheim, Freistett, Freudenberg, Gailingen,
 Geislingen, Gerwihl, Gottmadingen, Grafenhausen, Griesen,
 Großericholzheim, Grünsfeld, Güttenbach, Haltungen, Hardheim,
 Haueneberstein, Hausach, Heddesheim, Heiligenberg, Heiters-
 heim, Herbolzheim, Hettlingen, Hochenheim, Hüfingen, Ichenheim,
 Jestetten, Immendingen, Kappelrodeck, Ketsch, Kirchardt, Kirch-
 hofen, Kirchzarten, Kirrlach, Königheim, Königshofen, Krozingen,
 Kulsheim, Kuppenheim, Langenbrücken, Langensteinbach, Landa,

Leimen, Lenzkirch, Pichtenau, Rimbach, Röffingen, Malsch, Mar-
dorf, Meersburg, Menzenschwand, Merchingen, Michelsfeld, Mäh-
ringen, Mondfeld, Mudau, Mühlbach, Muggensturm, Murg,
Nedarbischofsheim, Nedargemünd, Neudenu, Neunkirchen, Nie-
tern, Nilsbach, Oberhausen, Oberrotweil, Oberschefflenz,
Oberwittstadt, Odenheim, Ohningen, Östringen, Oppenau,
Osterburten, Ottenhöfen, Ottersweier, Peterstal, Philippsburg,
Rappena, Reilingen, Renchen, Rippberg, Rotenfels, Salem,
St. Blasien, Schiltach, Schönau b. G., Schönwald, Schonach,
Schriesheim, Siegelbach, Sinzheim, Staufen, Steinbach, Steinen,
Steinsfurt, Stetten a. f. M., Stockach, Strümpfelbrunn, Stüh-
lingen, Sulzburg, Sulzfeld, Tegernau, Tengen, Todmoos,
Uhligen, Unterbalbach, Untergimpern, Untermünstertal, Unter-
schüpf, Waiblingen, Walldorf, Wehr, Weingarten, Werbach,
Wiesental, Wislerdingen, Willstätt, Wolfach, Zell a. G.

5. Gewerbeschul-Kandidaten.

1919. H. Boich, K. Binz, Ch. Gäßler, H. Geiger, W. Hattich, A. Hettinger
D. Kleinhub, A. Joch, R. Landwehr, R. Lange, D. Lerle, A. Rippinger
R. Roth, F. Schmerbeck, B. Schmitter, R. Schüb, E. Schümpf, J. Siebert
H. Sulzer, A. Wunderle, H. Zimmermann.

6. Handelsschulen.

a) Selbständige Anstalten.

Bruchsal: B. Zivi, Oberhandelsl. Eberbach: B. Grießer,
Handelsl. Freiburg: Hugo Karle, Rektor. F. Schottmüller,
Oberhandelsl., U. Borel, K. Scherb, K. Aederle, J. Hunn, U.
Pfad, K. Minnig, F. Reichle, J. Wetterer, K. Wöhler, Handelsl.,
A. Gshardt, Dipl.-Handelsl., Jda Mayer, Paula Göz, Hilfs-
lehrerinnen. Heidelberg: Gg. Winterbauer, J. Nepple, G. Zach-
mann, Oberhandelsl., Herm. Henninger, Handelsl. Karlsruhe:
E. Stemmer, Rektor, A. Sütterlin, D. Ganzmann, Gg. Greiner,
K. König, Oberhandelsl., G. Hartmann, Hermann Martin,
K. Deunler, Otto Zimmermann, H. Göhring, A. Scheu, C.
Bohn, K. Malteur, K. Kräßig, Oskar Schneider, Handelsl.,
F. Defer, Hilfsl., A. Enz, M. Odenwald, Dipl.-Handelslehrer.
Konstanz: Jos. Zimmermann, Rektor. L. Zidel, A. Krehbiel,
Handelsl., J. Benz, Dipl.-Handelslehrer. Lafr: J. Brenneisen,
H. Raft, Handelsl. Lörrach: H. Schlegel, Oberhandelslehrer,
F. Dreßler, Handelsl. Mannheim: Dr. B. Weber, Rektor,
Mich. Hauck, Fr. Wipf, Jos. Kühn, Oberhandelsl., D. Maurus,
C. Mohr, Heinrich Kähn, Karl Ege, Lud. Buchert, G. Werd-
meister, W. Baumgärtner, Hellm. Büchler, K. Glatt, Handelsl.,
Elisab. Schnurr, Handelslehrerin. Offenburg: J. Zürn, Handelsl.

Pforzheim: A. Willareth, Rektor. F. Martin, Oberhandelsl., W. Nicolay, K. Köhler, A. Brachat, O. Kühner, L. Baur, Wilh. Holderer, Handelsl., Sophie Schmid, Handelslehrerin. E. Lepper, Professor.

b) Handelsabteilungen an Gewerbeschulen.

(Die Lehrer an den Handelsabteilungen sind unter den Lehrern der Gewerbeschulen aufgeführt.)

Achern, Baden, Bretten, Bühl, Donaueschingen, Durlach, Emmendingen, Ettlingen, Furtwangen, Gernsbach, Haslach i. R., Hornberg, Melskirch, Mosbach, Rastatt, Säckingen, St. Georgen i. Schw., Schopfheim, Schwetzingen, Singen a. D., Sinsheim, Tauberbischofsheim, Billingen, Waldbirch, Waldshut, Weinheim, Wertheim, Wiesloch.

c) Vereinschulen.

Karlsruhe: Handelsschule des badischen Frauenvereins. Mannheim: Handelsschule für Mädchen. Pforzheim: Handelsschule des kaufm. Vereins.

7. Handelslehrer-Kandidaten.

1913. A. Spall. 1914. K. Bege, J. Bensinger, K. Grupp, Fr. Haibel, F. Hund, O. Keller, W. Meier, B. Ruf, A. Umbauer. 1916. Karl Klotz, Phil. Müller, Anna Salomon-Stock, Friedr. Siebold. 1917. Martha Hattel, Dr. G. Kahn, E. Schäfer, D. Wahl. 1919. D. Bertsch, R. Breitbell, W. Fehrenbach, Gertrud Feuerlein, E. Gerstner, F. Haus, K. Klepper, H. Kubin, G. Maier, W. Marx, K. Müller, F. Spall, K. Stephan, W. Doerr, K. Seher, Dr. A. Schwendemann.

V. Wissenschaftliche und Kunstankalten.

1. Sternwarte auf dem Königsstuhl bei Heidelberg.

Direktor: Dr. Max Wolf, Geh. Rat, ordentlicher Professor an der Universität Heidelberg.

Zweiter Beamter: Dr. Aug. Kopff, außerordentlicher Professor.

Technischer Beamter: Aug. Schwall.

2. General-Landesarchiv.

Direktor: Dr. Karl Obser, Geh. Rat.

Räte: Dr. A. Krieger, Geh. Archivrat; F. Frankhauser, Archivrat. Hilfsarbeiter: Dr. Herm. Baier, Archivassessor, Oberamtmann a. D. M. v. Gulat-Wellenburg, Dr. J. H. Nagel.

Kanzlei: Hch. Frey, Oberverwaltungssekr. Fz. Moch, H. Wanner, Verm. Sekr. Herald. Zeichner: F. Helb. Kanzleiaffistentinnen: L. Schmitt, J. Burckhardt. Kanzleidiener: H. Eck.

3. Landesbibliothek.

Bibliothek-Direktor: Dr. Theodor Längin, Leiter der Druckschriftenabteilung. Bibliothekare: Ferdinand Kiefer, Dr. W. Oftering, Dr. Karl Preißendanz, Professoren; Dr. O. Seneca, Friedr. Liede, Bibliotheksekretär. F. Debold, Hausmeister.

4. Sammlungen für Altertums- und Völkertunde.

Direktor: Dr. Hans Rott.

5. Münzkabinet.

Direktor: Dr. Wilhelm Brambach, Geh. Rat.
Zweiter Beamter: Dr. Roller, Professor.

6. Naturalienkabinet in Karlsruhe.

a) Zoologische Abteilung.

Direktor: Dr. M. Auerbach, Prof. Präparator: M. Schelenz.

b) Mineralogisch-geologische Abteilung.

Direktor: Dr. Max Schwarzmann, Professor.

VI. Konservatoren der bad. Kunstdenkmale und Altertümer.

Es pflegt als Konservator:

- Die Fürsorge für die Altertümer und weltlichen Bau- und Kunstdenkmäler: Dr. Hans Rott, Direktor der Sammlungen für Altertums- u. Völkertunde in Karlsruhe.
- Die Fürsorge für die öffentlichen Bau- und Kunstdenkmäler: Philipp Kircher, Geh. Oberbaurat. Hilfsbeamte: Dr. Otto Vinde, Professor, F. X. Steinhart, Oberzeichenlehrer.
- Die Fürsorge für die kirchlichen Denkmäler der Kunst und des Altertums: Dr. Josef Sauer, Professor an der Universität Freiburg.

VII. Kunstsammlungen.

Direktion der Kunsthalle: Dr. W. F. Stord.
Gemäldegalerie in Mannheim: Prof. Wilh. Süss, Direktor.

VIII. Theater.

1. Landestheater in Karlsruhe.

Vorstand: Intendant Stanislaus Fuchs.

Verwaltung: Hch. Thum, Rechnungsrat. Hauptkassier: Konr. Weiler. Theaterkassiere: Herm. Elzer, W. Schmann, Kanzleiräte. J. Bipp, Registraturassistent. Künstlerische Vorstände: Fr. Cortolezis, Direktor der Oper u. der Kapelle. Alfred Lorenz, Kapellmeister. P. Dumas u. Kammerfänger Hans Bussard, Regisseure der Oper. Otto Rienscherf, Regisseur des Schauspiels. Fritz Herz, Regisseur. Georg Hofmann, Musikdirektor. Oskar Auer, technischer Direktor. Paula Allegri-Bayz, Balletmeisterin.

2. Nationaltheater in Mannheim.

Kommissär: Geheimer Regierungsrat Dr. Strauß.

Theaterkommission: Oberbürgermeister Dr. Th. Kuger, Vorsitzender. Stadträte: J. Levi, R. Vogel, Trautwein; Altstadträte: Dr. S. Stern, H. Källmer. Stadtverordnete: Böttger, Dr. Möckel, Dr. Nerlinger, H. Kemmele.

Theater-Intendant: Dr. Carl Hagemann. Dramaturg: Rich. Gsell. Vorstand der Verwaltungsabteilung: R. Herrmann. Vorstand d. AusstattungsweSENS: L. Sievert, künstl. Beirat. Oberspielleiter des Schauspiels: G. Reiter u. R. Weichert. Oberspielleiter d. Oper: G. Gebrath. Spielleiter: R. Mary. Kapellmeister: Wilhelm Furtwängler, erster Kapellmeister: Felix Lederer, M. Sinsheimer. Konzertmeister: Hugo Birfigt, Rich. Hesse, R. J. Müller. Chordirektor: R. Erdmann. Balletmeisterin: Annie Hans. Kassier: A. Duxst.

IX. Badische historische Kommission.

Vorstand: Geh. Rat Prof. Dr. Eberh. Gothein in Heidelberg.
Sekretär: Geh. Archivrat Dr. Albert Krieger in Karlsruhe.

a) Ordentliche Mitglieder:

Dr. Ernst Wagner, Wirkl. Geh. Rat, Grz.

Dr. Karl Ober, Geh. Rat, Direktor des Generallandesarchivs in Karlsruhe.

Dr. Alb. Krieger, Geh. Archivrat am Generallandesarchiv zu Karlsruhe.

Dr. Jakob Wille, Geh. Rat, ordentl. Honorarprofessor und Bibliotheksdirektor an der Universität Heidelberg.

- Dr. Heinrich Finte, Geh. Rat, ordentlicher Professor an der Universität Freiburg.
- Dr. Gg. Zumbült, Fürstenbergischer Archivrat und Vorstand des Fürstenbergischen Archivs in Donaueschingen.
- Dr. Karl Hampe, Geh. Hofrat, ordentl. Prof. an d. Universität Heidelberg.
- Dr. Peter P. Albert, Professor, Stadtarchivrat und Vorstand des städt. Archivs zu Freiburg.
- Dr. Eberhard Gothein, Geh. Rat, ordentl. Professor an der Universität Heidelberg.
- Dr. Georg von Below, Geh. Hofrat, ordentlicher Professor an der Universität Freiburg.
- Dr. G. Pfeilschifter, Geh. Hofrat, ordentl. Prof. a. d. Universität München.
- Dr. Hans von Schubert, Geh. Rat, ordentl. Professor an der Universität Heidelberg.
- Dr. Herm. Duden, Geh. Hofrat, ordentl. Prof. an der Universität Heidelberg.
- Dr. Alfr. Schulze, Geh. Hofrat, ordentl. Prof. an der Universität Leipzig.
- Dr. Felix Raabfahl, Geh. Hofrat, ordentl. Prof. an der Universität Freiburg.
- Fritz Franthausen, Archivrat am Generallandesarchiv Karlsruhe.
- Dr. Hans Kaiser, vorm. Direktor des Bezirksarchivs für das Unterelsaß, Honorarprofessor an der Universität Straßburg, z. Zt. Karlsruhe.

b) Außerordentliche Mitglieder:

- Dr. Gh. Roder, Hofrat, Realschuldirektor a. D. in Überlingen.
- Heinrich Maurer, Professor a. D. in Mannheim.
- Dr. Friedrich Walter, Professor und Vorstand des Stadtarchivs zu Mannheim.
- Dr. R. Sillib, Prof., Vorstand der Handschriftenabteilung a. d. Universitätsbibliothek zu Heidelberg.

c) Korrespondierende Mitglieder:

- Dr. Konrad Beyerle, Geh. Hofrat, ordentl. Professor an der Universität zu München.
- Dr. Gustav Boffert, Pfarrer a. D. in Stuttgart.
- Dr. Alex. Cartellieri, ord. Professor a. d. Universität in Jena.
- Dr. Max Weber, ord. Universitätsprofessor a. D. und ord. Honorarprofessor an der Universität Heidelberg.
- H. Funck, Studienrat, Direktor a. D. der Realschule in Gernsbach.

Dr. R. Koehne, Professor, Privatdozent a. d. Techn. Hochschule in Charlottenburg.

Dr. Joh. Gustav Weiß, Bürgermeister in Eberbach.

d) Ehrenmitglied:

Dr. Aloys Schulte, Geh. Regierungsrat und ord. Professor an der Universität zu Bonn.

X. Dem Ministerium des Kultus und Unterrichts unmittelbar unterstehende Stiftungen.

Der Unterländer Studienfonds in Karlsruhe. Verrechner: Wilhelm Glutsch, Oberrechnungsrat.

Die von Kettner'sche Stiftung in Karlsruhe. Verrechner: Karl Widert, Oberrevisor.

Die Heinrich Pfähler-Unterrichtsstipendienstiftung. Verrechner: Wilhelm Glutsch, Oberrechnungsrat.

XI. Verwaltung allgemeiner Schulfonds.

Zentral-Schulfonds-Verwaltung in Karlsruhe: Heinr. Gauggel, Stiftungsverwalter, Oberrechnungsrat. Heinrich Müller, Oberverwaltungssekretär. Wadamull, Buchhalter. Friedrich Steinebrunner, Hausmeister.

Studienfondsverwaltung in Rastatt: Gustav Meyer, Stiftungsverwalter, Oberrechnungsrat. Herm. Reinmuth, Bureauassistent.

Milber Stiftungenverwaltung in Bruchsal: Ab. Schuler, Oberrechnungsrat. Wilhelm Pfender, Verwaltungsassistent.

Ministerium des Innern.

I. Ministerium.

Minister: Adam Kemmle.

Ministerialdirektoren: R. Weingärtner, Staatsrat, Gust. Arnold, Vortragende Räte; R. v. Witzleben, Geh. Oberregierungsrat.

Frz. M. Franz, Fr. Föhrenbach, Dr. A. Jung, Fritz Rein, Ministerialräte. D. Seers, Dr. R. Bender, Hilfsreferenten:

Dr. Friedrich Harbeck, Reg.-Rat, W. Pfisterer, Amtmann.

Technische Referenten: für Medizinalangelegenheiten: Dr. Otto

Rauymann, Medizinalrat; für pharmaz. Angelegenheiten:

Univ.-Apotheker Dr. Weiß in Heidelberg; für Veterinärwesen und Tierzucht: August Fehsenmeier, Oberregierungsrat; Dr. Karl Männer, Veterinärtrat; Dr. R. Geraspach, Obervet.-Insp., veterinärtechnischer Hilfsarbeiter; für Bauwesen: Aug. Stürzenacker, Oberbaurat und Professor, Hilfsarbeiter; P. Zinke, Oberbaufsekretär; für masch.-technische Angelegenheiten: Ernst Schellenberg, Oberreg.Rat; wissensch. geb. Hilfsarbeiter: Dipl.-Ing. O. Braun; für landw. Angelegenheiten: R. Cronberger, Reg.-Rat; f. Pferdezüchtangelegenheiten: Dr. Karl Paravicini, Reg.-Rat; für Versicherungsweisen: Wilh. Herlan, Reg.-Rat.

Sekretäre: Paul Schmidt, Kanzleirat.

Presseabteilung: A. Weißmann, G. Mayer, W. Günther, Redakteure.

Oberrevision: Jos. Riegger, Herm. Gauggel, Oberrechnungsräte, Inspektionsbeamte. R. Sticks, Rev.-Vorsteher. H. Klenkler, Rechnungsrat. O. Wechler, Eugen Fisch, Oberrev. Robert Kurth, Albert Weinschenk, Revisoren.

Registratur: Joh. Rülby, Oberkanzleirat, Bureauvorsteher; Georg Müller, Kanzleirat; Emil Schwarz, Aug. Kaiser, Oberverw.-Sekr.; G. Köhler, Heinrich Hirt, A. Herrmann, Albert Hollritt, R. Schumacher, J. Bey, Verw.-Sekretäre. G. Volq, G. Beyerle, Verwaltungssakt. Kanzleiaffistentin: Marie Willet.

Expeditur: Jak. Diesebacher, Kanzleirat, Bureauvorsteher. Aug. Kamp, Albin Braun, Verw.-Sekretäre.

Kanzlei: Hugo Hofmann, Reinh. Pöriß, Simon Gartner, Aug. Beichel, J. Köhler, Chr. Siebold, Hub. Bueb, Ad. Hofmann, Kanzleiaffistenten; Frieda Hurst, Kanzleiaffistentin; Frieda Wagenbach, Emilie Argast, Else Beck, Kanzleihilfsinnen. Drucker: Josef Eckardt.

Kanzleidiener: Hch. Siefert, Gust. Breitenberger, Ludw. Centner, L. Hornung, E. Brunner, Adolf Seiß, Georg Enderle; L. Slutsch, Hilfsdiener.

Als Landeskommissäre funktionierende Ministerialräte.

Mit der Funktion als Landeskommissär für die Kreise Mannheim, Heidelberg und Rosbach mit dem Wohnsitz in Mannheim. R. Bussfemer, Rechnungsrat. E. Ruppender, Robert Bopppe, Verw.-Sekr.

Mit der Funktion als Landeskommissär für die Kreise Karlsruhe und Baden mit dem Wohnsitz in Karlsruhe. Eduard Merkel, Rechnungsrat. E. Schöpflin, Verw.-Sekretär.

Badischer Geschäftstaler.

VIII

Dr. R. Schneider. Mit der Funktion als Landeskommissär für die Kreise Freiburg, Offenburg u. Bruchsal, mit dem Wohnsitz in Freiburg. Karl Müller, Oberrevisor. D. Hottinger, W. Mannhardt, Verw.-Sekretäre.

Alex. Wiener. Mit der Funktion als Landeskommissär für die Kreise Konstanz, Billingen u. Waldshut mit dem Wohnsitz in Konstanz. J. Späth, Rechnungsrat. Fr. Gantner, Verw.-Sekr.

II. Innere Staats-Verwaltung.

A. Bezirksämter.

1. Bezirks-, Verwaltungs- und Polizeibeamte.

a) Amtsvorstände.

Achern: Dr. Franz Popp, Geh. Regierungsrat.

Adelsheim:

Baden: Hch. Frhr. v. Keß, Geh. Oberregierungsrat, Dr. Lothar Bard, Oberamtmann, Paul Haußer, Amtmann.

Bonnards: Dr. Gustav Bechtold, Oberamtmann.

Borberg: Gustav Wöhrle, Oberamtmann.

Breisach: Dr. Georg Herrmann, Oberamtmann.

Bretten: Aug. Hofmann, Geh. Regierungsrat.

Bruchsal: Dr. G. Kiefer, Geh. Reg.-Rat; P. Straß, Dr. M. Pfister, Amtmänner.

Buchen: Karl Billmaier, Oberamtmann.

Bühl: Max Böller, Geh. Reg.Rat.

Donauerschingen: Alex. Schaible, Oberamtmann. von Keß, Amtm.

Durlach: Dr. A. Mays, Geh. Reg.-Rat.

Eberbach: Friedr. Schmitt, Oberamtmann.

Emmendingen: Dr. R. Baur, Geh. Reg.-Rat. Dr. Kurt Kleinm, Amtmann.

Eugen: Dr. Gustav Hecht, Oberamtmann.

Eppingen: Dr. Waldemar Gädeke, Oberamtmann.

Ettenheim: Joseph Roth, Oberamtmann.

Ettingen: Dr. M. Hartmann, Geh. Reg.Rat. Fr. Schön, Amtm.

Freiburg: Karl Hoerß, Geh. Reg.Rat. R. Zerrenner, Alex.

Fischer, Oberamtmann. Dr. Karl Häußner, Amtmann.

Heidelberg: R. Ph. Jolly, Geh. Reg.-Rat, Ch. Specht, G. Müller, Oberamtmänner. R. Wiedemann, Herm. Münch, Ernst

Walz, Amtmänner.

Karlsruhe: Hch. Heßing, Geh. Regierungsrat. Otto Weizel,

Polizeidirektor. Aug. Wendt, Geh. Reg.Rat. Heinrich Groß,

Oberamtm.; J. Keebstein, E. Dörner, W. Engler, Amtm.

- Rehl: Dr. J. Holberer, Geh. Reg.Rat.
 Ronstanz: Dr. Heinr. Belzer, Geh. Regierungsrat. Otto Schäfer,
 Oberamtmann; Ludwig Besenbeck, Amtmann.
 Labr: H. Pfeiffer, Geh. Regierungsrat. J. Rozzoli, Amtmann.
 Lörrach: L. Gräser, Geh. Reg.Rat. R. Baumann, Amtmann.
 Mannheim: Dr. Wilh. Lukas Strauß, Geh. Regierungsrat. Dr.
 Julius Döpfner, Polizeidirektor. Hans Fuchs, Fr. Bauer,
 Oberamtmänner; Dr. R. Zeiler, L. Gothhold, R. Stehberger,
 Hch. Athenstädt, Adols Schwarz, Amtmänner.
 Neckirch: Friedrich Thoma, Oberamtmann.
 Mosbach: C. Bizel, Geh. Reg.Rat. Karl Dold, Amtmann.
 Müllheim: Richard Hepp, Oberamtmann, Dr. Gustav Kessler,
 Oberamtmann.
 Neustadt: Adols Rothmund, Oberamtmann.
 Oberkirch: Adols Kopp, Oberamtmann.
 Offenburg: Paul Schwörer, Oberamtmann. A. Frank, Dr.
 Kurt Sander, Amtmänner.
 Forzheim: Frz. Keim, Geh. Oberregierungsrat. Phil. Kohl-
 meier, Oberamtmann. Otto Raumann, L. Ganzenmüller,
 Dr. Otto Esau, Amtmänner.
 Fullendorf: Karl Büchelin, Oberamtmann.
 Raßtatt: Dr. Julius Guth-Bender, Geh. Reg.-Rat. Dr. Jakob
 Bader, Amtmann. Eberlin, Amtmann.
 Säckingen: W. Frhr. v. Rotberg, Oberamtmann.
 St. Blasien: Max Heß, Oberamtmann.
 Schönan: Dr. Alfred Hagenunger, Oberamtmann.
 Schopfheim: Dr. Volkert Pfaff, Oberamtmann.
 Schwetzingen: Karl Arnspurger, Oberamtmann. Binz, Amtm.
 Sinsheim: Alfred Tritscheler, Oberamtmann.
 Staufen: Gerhard Wolf, Oberamtmann.
 Stodach: A. Stehle, Oberamtmann.
 Tauberbischofsheim: Dr. Ernst Klotz, Oberamtmann.
 Tritberg: Friedrich Wenz, Oberamtmann.
 Ueberlingen: G. Levinger, Geh. Reg.-Rat. C. R. Werber, Amtm.
 Willingen: Adols Bauer, Geh. Reg.-Rat.
 Waldkirch: Ernst Frech, Geh. Reg.-Rat.
 Waldshut: Dr. Herm. Korn, Geh. Reg.-Rat. Dr. Max Ditt-
 ler, Amtmann.
 Weinheim: Dr. August Pfühner, Oberamtmann.
 Wertheim: Dr. Fr. Pfaff, Oberamtmann.
 Wiesloch: Dr. Eduard Brombacher, Oberamtmann.
 Wolfach: Dr. C. Hofheinz, Oberamtmann.

b) Verzeichnis der Regierungsassessoren.

Frühjahr 1907. Dr. Erich Kraske. — **Spätfahr 1907.** Hans Kaiser. — **Frühjahr 1909.** Dr. Ernst Eisenlohr, Dr. Frh. Kauffmann. — **1912.** Otto Henninger, Wolfr. Hauger. — **1913.** Alb. Frick, Dr. Hermann Theobald, A. Englert, Gust. Beyer. — **1914.** Dr. Wfr. Schübly, Dr. Siegf. Weismann, Rud. Koblhepp, Dr. Jul. Biernesel, Dr. Rud. Maier, Dr. Fr. Denzel. — **1917.** Dr. Marzell Nordmann, Karl Bierling.

c) Amts-Reviseuren, Verwaltungssekretäre u. Amtsdienere.

Bezirksamt	*Ober- Reviseuren u. Reviseuren	Oberverw. Sekretäre	Verwaltungs- Sekretäre	Amtsdienere
Achern	*K. W. Eckert	L. Schöder	Göth, E. Müller	J. Fahndacht
Adelsheim.	Jos. Heid	Joh. Schaller	Emil Storz	A. Sellenreich
Baden	*H. Himmelhan P. Ehret	K. F. Groß Rehmann	Wiedemann D. Lindau K. Großholz	J. Troll
Bonnndorf	Ernst Kaiser F. Holderer Konr. Breithaupt	Fr. Heiner	L. Gräf, D. Bühner Fr. Werr, Kohn	Ad. Sättele
Bogberg	B. Breunig		E. Breithaupt Bechler	E. Engel
Breisach	Arn. Wild	K. Boffeler	H. Guggenbühler	J. Stadler
Bretten	*F. Gillardon *H. Stroh	Rheinhardt	G. Bauer, Jäger	Wilh. Metz
Bruchsal	*E. Bühler	L. Karcher	Huber, Häusler Karl Fierhauser Wilh. Geiger	Meerwarth, J. Bierhalter
Buchen	*F. Göß *J. Kern	Uckermann	Verberich, Kauf- mann, J. Müller	K. Grasberger
Bühl	*G. Siter	G. Buschler	Vogt, L. Schauble	J. Bank
Donau- eschingen	*Wilh. Laup A. Merkert	B. Eichhorn	Faller, Wicken- häuser, Schreiber Ed. Mayer	D. Meder
Durlach	*H. Theobald *J. Haffelder	E. Bender	D. Sauer, Lochert Umberger	Kob. Bönisch
Eberbach	*D. Müller	E. Dettli	K. Salzmann	K. Jerg
Emmen- dingen	*Fl. Schmidt K. Krambs	Schmitthelm	W. Schnepf Luft	M. Geier
Engen	*E. Pfundstein Jos. A. Lang	Fr. Leuther	H. Grasberger Hamm, Herr.	A. Lienemann
Eppingen	*K. Muzler	Fr. Seyfried	Gg. Steinbrenner	Fr. Ziegler
Ettenheim	Käble, Hoffmann	Jos. Vetter	Heud, W. Jäckel	J. Frank
Ettlingen	*K. Balde		Wallinger, Albert S. Heng, Speck	H. Wöppel
Freiburg	A. Kall, Rechnungsrat *L. v. Pigage *F. Ruprecht	Kiehnle A. Foh Sch. Kopp Fr. Segauer K. Ubler	K. Koch, Gerold Schwab, Dur Matt, Steinherr Thoma, Glat- haar, D. Allgeier Braun, Steinhart Wfr. Ehret	Mich. Fischer K. Bercher Jos. Hübschle

Bezirksamt	*Ober- Revisoren u. Revisoren	Oberverw.- Sekretäre	Verwaltungs- Sekretäre	Amtsdiener
Heidel- berg	*W. Bilde Alfred Bueb A. Volk	Rud. Krauth K. Märker	Fränznick, Kahl Eisemann, Bauer F. Waldbogel Bollack, Th. Heid H. Lehn, P. Bock J. Schilling Wickers, Steiert Winkler, Haller Wickert, Roser Röfpler, Schneck Kiefer, Schneider Fr. Stegmüller Dochat, Rogg Stoll, Singer Braun, Fleig Mildenberger	A. Schilling M. Müller
Karls- ruhe	*A. Armbruster K. Wittemann Leo Schäuble	A. Haller K. Liede A. Lüthy Joh. Bauer Wilh. Neff Roth Muckle	Winkler, Haller Wickert, Roser Röfpler, Schneck Kiefer, Schneider Fr. Stegmüller Dochat, Rogg Stoll, Singer Braun, Fleig Mildenberger	J. Matt- müller Bohnenhengel Aug. Schultis T. Brodmann
Kehl	*W. Herrel A. Volk	E. Gercke	Albrecht, M. Uhl Wilh. Guintner	
Konstanz	A. Bundschuh, Rechnrat. *Walter, *John, Hurst, J. Hiener, wadel	A. Martin Fr. Herweh	Anepple, Schmid O. Mohr, Baron Billinger, Fr. Deiß v. Briel, Reihing Schmidt, Anäbel Fritz Braun Hofmann, Hum- mel, Kalfas L. Kaiser, J. Bob Schuler, Rotter- mann, A. Bihl W. Göß, J. Beger Mühle	L. Kaufmüller S. Anglmann L. Münchbach
Lahr	*W. Hummel G. Beh,	F. Leiblin	Umminger, Lang Kupfer, E. Karg E. Karch, Köhler Wilh. Trautwein Fleuchaus, Maus Merkel, Feuer Dorrvächter Hahn, Gutfleisch Frey, R. Kepner K. Weingärtner Edelmann, Meng Farrenkopf, Deeg Bodmer, Eichhorn Breunig, Treiber Weber, Willinger Wagner	W. Allgaier
Lörrach	*F. Meyer K. Burgbacher	J. Seufert E. Auerbach	Schuler, Rotter- mann, A. Bihl W. Göß, J. Beger Mühle	F. Knopf Phil. Heiß
Mann- heim	*D. Maizenegger Gg. Rufer H. Sauer K. Fritzsche	H. Schmitt L. Wagner Fr. Müller J. Trölller	Umminger, Lang Kupfer, E. Karg E. Karch, Köhler Wilh. Trautwein Fleuchaus, Maus Merkel, Feuer Dorrvächter Hahn, Gutfleisch Frey, R. Kepner K. Weingärtner Edelmann, Meng Farrenkopf, Deeg Bodmer, Eichhorn Breunig, Treiber Weber, Willinger Wagner	A. Schmelcher A. Bamb Fr. Siebold E. Mandler Wilh. Jeller
Neßkirch	Herold, Schneider	K. Keck	Fr. Birgy K. Holderbach	B. Humpen- öder
Mosbach	*E. Göß Karl Dörzbach	H. Teubner	H. Hausamen Ehner, Schöder	Jak. Kübler
Mühlheim	*C. Ackermann Lauppe, S. Eisele	K. Fischer	L. Müller, Rob. Kienzler	D. Kaiser

Bezirksamt	*Ober- Revisoren u. Revisoren	Oberverw.- Sekretäre	Verwaltungs- Sekretäre	Amtdiener
Neustadt Oberkirch	*Karl Köfer J. Hoffstetter	A. Blank L. Koch	Thome, Zöbele R. Mauch Wittenauer	H. Lehmann Sch. Schmid
Offenburg	*K. Weismann	A. Leinz Fr. Böcker Karl Eigler	F. Baas, Freund Rater, Singer A. Schwarz R. Hedemann F. Muraith Philipp, E. Reich Frz. Modera Müller Weber, Mathos Eugen Faller	A. Biebermann Paul Heller
Pforz- heim	L. Schmitt, RechnRat A. Linser	P. Dürr, F. K. Weber Ph. Englert J. Albrecht, F. Schelhaas		G. Zwick P. Schneider Huber J. Trempenau Wilh. Straub
Pfullen- dorf Rastatt	Ernst Sahr K. Frankenhach *A. Breunig *K. Kirchenbauer	A. Greuter St. Uhl Gust. Vankes	K. Bader, Bam- berger, H. Horn Schilling, Volz R. Wagner Jof. Irslinger A. Thoma, Rößch Häßlinger	F. Hauser B. Heil
Säckingen	*Jul. Glück	Gust. Diehm	Jos. Irslinger A. Thoma, Rößch Häßlinger	K. Meise
St. Blasien Schönau Schopshm. Schwet- zingen Sinsheim	Gremmlspacher Weyer, Diebold *Häfner, Hafner *J. Greulich E. Hübler Ph. Schweizer Th. Krauth *G. A. Hoch A. Schmidt J. Dürr	W. Seiter Bühler	F. Lauppe Benz, Reuble Schweizer, Gaiser Gern, Ebert, Hügin, Weisbrod Werrer, Treusch	B. Herzog A. Reichert
Staufen Stodach	*G. A. Hoch A. Schmidt J. Dürr		Zick, Ruß Schnarrenberger, Ehle, Riegler Willibald, Röß- ner, Kammerer, Ehret.	F. Rießterer J. Römmelt
T. bischofs- heim	*R. Hoch Ludw. Schmitt	Frank	Willibald, Röß- ner, Kammerer, Ehret.	K. Farren- kopf
Triberg Über- lingen Billingen	Ch. Winter *H. Seeber M. Limberger *Fieger, Löw, Leinz	Baron Eisenhauer	Kaiser, Lienhard Kuhn, Stark, Hahn Beit, Winter- halter, Schlenker Zimmermann, Kull	Gg. Deck J. Merkle G. Bieg
Waldkirch Waldshut	*Karl Haas Th. Wörner *Jele, Kraus, Surre, Massa	Kretzler, Ritter	Kull Dolland, Fißcher, Kühn, Hacker, Muttach, Haack Rudy, Feuchtmann	J. Rudigier Gust. Ebner Rößler
Weinheim		Seibert	Rudy, Feuchtmann	W. Link
Wertheim Wiesloch Wolsch	*P. Frid *Wild, Dahl Wilh. Ehret	Gern Weis Wittemann	Schmidt, Hügle Achter, Stöhrer Stöß, Schmid, Gdinger	Schmid Hitzelberger G. Gimber

B. Kreisauschüsse.

1. Kreis Konstanz.

Dr. Ernst Dietrich Bürgermeister in Konstanz, Vorsitzender. Rechtsanwält Dr. Hugo Bauer in Konstanz, Bürgermstr. Karl Graf in Duchtlingen, Bürgermstr. Jaf. Müller in Markdorf, Jos. Alber Gemeinderat und Schlossermeister in Stockach, Professor Dr. Hans Pfeiffer in Meßkirch, Molkereivorstand E. Mezler in Burgweiler, Bürgermstr. D. Blesch in Radolfzell, Bürgermstr. H. Schatz in Wahlwies, Stadtrat D. Melber in Konstanz, D. Korm Geschäftsführer in Sengen, pr. Arzt Wilh. Seiz in Spekgart-Überlingen. — Ersahmänner: Gemeinderat und Fabrikant Albert Schrott in Radolfzell, Bürgermstr. Joh. Weizhaupt in Meßkirch, Maurermeister Hans Kraus in Steißlingen.

2. Kreis Bilingen.

Bürgermeister de Bellegri in Triberg, Vorsitzender; Bürgermeister Guido Lehmann in Bilingen, Stellvertreter; F. F. Kammerpräsident Max Gänshirt in Donaueschingen, Bürgermeister Karl Franz in St. Georgen; Stadtpfarrer Dr. Heint. Feuerstein in Donaueschingen, Landwirt Primus Dorer in Furtwangen, Mechaniker und Gemeinderat Emil Kammerer in Hornberg. — Ersahmänner: Bürgermstr. Felix Straub in Linach, Architekt und Gemeinderat Georg Mall in Donaueschingen.

3. Kreis Waldshut.

Fehr. Herm. v. Schönau in Oberschwörstadt, Bürgermeister Trunzer in Säckingen, Rechtsanwalt Adolf Hauger in Waldshut, Bürgermstr. Adolf Wähmer in St. Blasien, Landwirt Adolf Maurer, Linfenbodenhof, Rechtsanwalt Karl Siebert in Waldshut, Bürgermeister Bernhard Kaiser in Bonndorf, Telegraphensekretär Rigobert Engler in Waldshut. — Ersahmänner: Bürgermeister Rudolf Mutter in Götzwil, Ingenieur Franz Kaver Beykirch in Bad. Rheinfelden.

4. Kreis Freiburg.

Rechtsanwält Christian Bauer in Freiburg, Gutsbesitzer v. Gleichenstein in Oberrotweil, Maria Haad Ehefrau in Freiburg, Landwirt und Gemeinderat August Häffig in Wahlingen, Oekonom Hauser in Krozingen, Rechtsanwalt Kopf in Freiburg, Bürgermstr. Marko in Ettenheim, Rektor Mex in Waldkirch, Bürgermstr. Rehm in Emmendingen,

Bürgermstr. Winter in Neustadt. — Ersatzmänner:
 ▲ Bürgermeister Quennet in Neuzshausen, Stadtrat Rudolf
 Fischer in Freiburg.

5. Kreis Lörrach.

Bürgermeister Dr. C. Gugelmeier in Lörrach, Vorsitzender;
 Altbürgermeister Fr. Nienin in Weil, Bürgermeister Fr.
 Pfunder in Auggen, Rechtsanwalt F. Vortisch in Lörrach,
 Bürgermeister Frz. Heeg in Schopfheim, Kassenangestellter
 K. Jochim in Lörrach, Bürgermstr. Joh. Albiez in Fahrnau,
 Bürgermeister Karl Walz in Zell i. W., Arbeitersekretär Alb.
 Kaiser in Lörrach. Ersatzmänner: Fabrikant Alb. Funtelbach
 in Lörrach, Landw.-Lehrer Karl Kuß in Schopfheim.

6. Kreis Offenburg.

Privatier J. Geldreich in Oberkirch, Vorsitzender; Ober-
 bürgermeister Dr. G. Altfelix in Bahr, Rechtsanwalt und
 Stadtrat Jos. Wehler in Offenburg, Bürgermeister Gustav
 Pulacher in Wolfach, Landwirt Josef Derndinger in Kürzell,
 Stiftungsverw. Ottmar Eitel in Oberkirch, Priv. Reinhold
 Fritzsche in Offenburg, Rechtsanw. Dr. Hermann Krieg in
 Offenburg, Zigarrenm. Ludwig Sinkenmeier in Seelbach,
 Bürgermstr. Anton Zapf in Schwaibach.

7. Kreis Baden.

Obstgutsbesitzer Frz. Fr. Geppert in Bühl-Kappelwinden,
 Vorsitzender; Michael Pichler Geschäftsführer in Baden,
 Stellvertreter; Reinhard Fieser Oberbürgermstr. in Baden,
 Peter Max Gräfinger Kaufmann in Baden, Josef Kehler
 Bürgermeister a. D. in Oberachern, Johannes Pfeiffer Buch-
 druckereibesitzer in Baden, Karl Schneider Thomas-Sohn,
 Landwirt und Gemeinderat in Iffezheim.

8. Kreis Karlsruhe.

Gemeinderat Friedr. Flohr in Durlach, Stadtrat Wilh. Frey
 in Karlsruhe, Gemeinderat Karl Heilmann in Ettlingen,
 Dekan D. Herrmann in Bretten, Bezirksrat Ph. Meerapsel in
 Untergrombach, Oberbürgermeister Dr. Meister in Bruchsal,
 Bürgermeister Ludwig Red in Eggenstein, Stadtrat Friedrich
 Schübelin in Pforzheim, Oberrevisor Fr. Laver Stadel-
 bacher in Karlsruhe, Oberlandesgerichtsrat Karl Stritt in
 Karlsruhe. Ersatzmänner: Stadtrat Alfons Kern in Pforz-
 heim, Maler J. Stöhrer in Ettlingen.

9. Kreis Mannheim.

Bürgermeister Dr. Fritsch in Ladenburg, Kaufmann P. Kohl in Mannheim-Neckarau, Dreher G. Kühlen in Mannheim, Direktor Hch. Ling in Mannheim, Bürgermeister Michael in Lühelsachsen, Landgerichtsrat G. Moll in Mannheim, Landtagsabg. G. Strobel in Mannheim, Justizsekretär G. Zimmermann in Friedrichsfeld, Kaufmann K. Zinkgräf in Weinheim. Ersatzmänner: Bürgermeister Martin Schüz in Hockenheim, Former J. Reisenberg in Mannheim, Zollverwalter K. Kiefer in Mannheim-Rheinau.

10. Kreis Heidelberg.

Oberbürgermeister Dr. C. Walz in Heidelberg, Landgerichtsrat a. D. Dr. H. Engelhard in Heidelberg, Bürgermstr. Hch. Neuwirth in Neckarbischofsheim, Profurist Karl Schachner in Heidelberg, Bürgermstr. C. Menges in Rotenberg, Bürgermeister Georg Adam Pfisterer in Mauer, Stadtrat Heinrich Kilger i. Heidelberg, Kassenbeamter H. Bartels in Heidelberg, Musikalhdl. Mäding in Kohrb. b. H., Gutspächter A. Gebhard auf dem Dammhof, Viktor Graf v. Helmstadt in Neckarbischofsheim. — Ersatzmänner: Bezirksrat Georg Kallschmitt VIII. in Kirchheim b. H., Straßenmeister Wilhelm Zimmer in Wiesloch.

11. Kreis Mosbach.

Rechtsantw. A. Bopp in Mosbach, Gastwirt G. Hemberger in Oberscheidental, Bürgermstr. Schnupp in Tauberbischofsheim, Bürgermstr. Brenner in Neunkirchen, Bürgermstr. Renz in Mosbach, Ratschreiber Lebert in Schwabhausen, Domänen-dir. Eckert in Wertheim, Reisender J. Ganzer in Sennfeld. Ersatzmänner: Blumenarbeiter Theodor Stumpf in Wallbüren, Bürgermeister Schent in Poppenhausen.

C. Kreis-Pflegeanstalten.

1. Kreis Konstanz.

(Hat keine Kreispflegeanstalt.)

2. Kreis Bilingen.

Kreispflegeanstalt Geislingen.

Verwaltungsrat: F. F. Kammerpräsident Max Gänshirt in Donaueschingen. Gemeinderat Griebhaber in Geislingen. Gemeinderat Mall in Donaueschingen. Gemeinderat Bösch in Geislingen. Gemeinderat Karl Griebhaber in Donau-

eichingen. Arbeitersekretär Leopold Reidinger in Billingen. Pfarrer Weber in Geisingen. — Anstaltsarzt: Dr. Croissant. — Verwalter: C. Gulbin.

3. Kreis Waldshut.

Kreispflegeanstalt Isetten.

Verwaltungsrat: Der gesamte Kreis Ausschuß. — Verwalter: Martin Hauser.

4. Kreis Freiburg.

Kreispflegeanstalt Freiburg.

Verwaltungsrat: Komm.-Rat V. Rau in Freiburg, Respizient. — Anstaltsarzt: Bezirksarzt Dr. Guttenberg. — Verwalter: Anselm Adam.

5. Kreis Lörrach.

Kreispflegeanstalt Wieshs.

Verwaltungsrat: Komm.-Rat C. Majer-Rym in Schopfheim. Altbürgermeister G. Bühler in Eichen. Kaufm. F. Geitlinger in Schopfheim. Prof. W. Otte in Schopfheim. — Anstaltsarzt: Bezirksarzt, Med.-Rat in Schopfheim. — Verwalter: Anton Brauchle.

6. Kreis Offenburg.

Kreispflegeanstalt Fußbach.

Verwaltungsrat: Privatmann Josef Gelbreich in Oberkirch. Bürgermstr. A. Herb in Gengenbach. — Anstaltsarzt: Dr. Josef Siesler in Gengenbach. — Verwalter: Herm. Seiberlich.

7. Kreis Karlsruhe-Baden.

Kreispflegeanstalt Hüb.

Verwaltungsrat: F. F. Seppert, Obstgutbesitzer in Bühl-Kappelwinden. Peter Max Gräfinger, Kaufm. in Baden. Fritz Seifried, Tapeziermeister in Bühl. — Anstaltsarzt: Med.-Rat, Bezirksarzt in Bühl, Direktor. Vern.: R. Socher. K. Zaltenbach, Buchh. P. Müller, Oekonom.

8. Kreis Mannheim.

Kreispflegeanstalt Weinheim.

Verwaltungsrat: Priv. F. Hübsch, Vorst. Bürgerm. v. Holslander in Mannheim, Reichsbankvorst. W. Bensch in Weinheim. Sparkassendirektor Bidel in Weinheim. Dipl.-Jng. Freudenberg, Prof. R. Seidner. — Anstaltsarzt: Dr. Mittelstraß in Weinheim. — Verwalter: Direktor W. Wolf.

Verwaltungs-
Sangerichte
Bürgermeister
in Einsheim
heim. Rhr.
Weginalm
Georg Kot
berg. Mau
pplmeister
in Heidelberg
in St. Leo
Anstaltsarzt

Verwaltungs-
Rath. Pri
meister Sch
Dr. Oskar

D. Verw

Direktor: Otto
Rath: Otto G
Gasp. Doer
Bürgermeister
meier, Ober
Bürgermeister
Schreibr.: Dr.
Herrmann: Herr
Fry. Schilder
v. Briel. A.
Herrn. Rath
Fry. Müller
Direktor: Vor
Verwaltung:
Oberverw.
Stiftungen:
O. Kronner
Leiner: H.
Zwilling.

9. Kreis Heidelberg.

Kreispflegeanstalt Sinsheim.

Verwaltungsrat: Bürgermeister Fr. Wielandt in Heidelberg. Landgerichtsrat a. D. Dr. Engelhardt in Heidelberg. Altbürgermeister Speiser in Sinsheim. Frau Käthen Antony in Sinsheim. Medizinalrat Dr. Michael Fischer in Sinsheim. Kürschnermeister Anton Ehrmann in Waibstadt. Medizinalrat Dr. Lange-Hermsdorf in Meckesheim. Bezirksrat Georg Kot in Sinsheim. Ottilie Kobacowicz in Heidelberg. Maurer Andreas Jäger in Eppelheim. Frau Oberzahlmeister Richter in Heidelberg. Altstadtrat Emil Koesler in Heidelberg. Landwirt und Maurermeister Nikolaus Bix in St. Leon. Anstaltsarzt Dr. Hegar in Wiesloch. — Anstaltsarzt: Med.-Rat Dr. Fischer, Direktor.

10. Kreis Mosbach.

Kreispflegeanstalt Krantheim.

Verwaltungsrat: Oberamtmann Schwörer in Borberg, Vorstand. Privatmann K. Schuster in Krantheim. Bürgermeister Schulz in Ballenberg. — Anstaltsarzt: Bezirksarzt Dr. Oskar Frey, Borberg. — Verwalter: Jul. Weiß.

D. Verwaltungshof. (Mit dem Sitz in Karlsruhe.)

Direktor: Otto Flad, Geh. Rat II. Kl.
Räte: Otto Grosch, Dr. Albert Siebert, Otto Sternberg, Geh. Hugo Doerle, Ad. von Boehh, Dr. Karl Asal, Geh. Reg.Räte. Medizinalreferent: Dr. D. Kaufmann Med.-Rat. Dr. A. Fehsenmeier, Oberreg.-Rat. Referent für Veterinärangelegenheiten. Bautechnischer Referent: Oberbaurat Prof. Aug. Stürzenacker. Sekretär: Dr. W. Bek.

Revision: Revisionsvorst.: W. Bender, Frz. Blaser, Hch. Traut. Frz. Stöckinger, Ph. Schmid, Rechnungsräte: K. Riefer, A. v. Briel W. Gaiser, K. Schmitt, K. Joho, Herm. Höllicher, Herm. Mayer, K. Schmitterer, Alb. Schumacher, Alfred Hubert, Frz. Müller, Frz. Käfer, Karl Schmidt, August Schumann. Oberrevisoren; Fr. Raif, H. Pfister, J. Gixler, Revisoren. Registratur: A. Harlfinger, Ph. Kuffler, Kanzleiräte; A. Frey, Oberverw.Secr.; Expeditor: Ch. Häuser, Kanzleirat. Bureauassistenten: Adam Banschbach, E. Frieder; Kanzleiaffistenten: D. Bronner, Joh. Eber, Ost. Günst, Leop. Heizmann. Kanzleidiener: Hch. Lorenz, Hch. Hartmann, Frz. Zentner, Jak. Wendling.

Dem Verwaltungshof untergeordnete Stellen und Anstalten.

a) Weltliche milde Stiftungen.

Milder-Stiftungenverwaltung Bruchsal:
Stiftungsverwalter; Wilh. Pfender, Assst.

b) Heil- und Pflegeanstalt Illenan.

Direktor: Dr. C. Thoma, MedKat. Anstaltsärzte: Dr. A. Schultes, MedKat, Dr. K. Sydtn, Dr. A. Pfunder, Dr. Art. Schreck, C. Schneider. Hilfsarzt: Otto Schmölcher. Apotheker: W. Zimmermann. Verwalter: F. Bach, Oberverwaltungssekretär; Bureaubeamte: D. Bea, H. Börsig, H. Heine, Verwaltungssekr. J. Dörjan, Bureauass. Kath. Hausgeistlicher: A. Grumann. Evang. Hausgeistlicher: Fr. Brandt, Pfarrer. Musiklehrer: J. Klumpp. Wirtschaftlicher Leiter: J. Schlotter.

c) Heil- und Pflegeanstalt Pforzheim.

Direktor: Dr. A. Barbo, MedKat. Anstaltsärzte: Dr. D. Gelbte, Oberarzt, F. J. Weisenhorn. Verwalter: Hch. Laub, Rechnungsrat. Bureaubeamte: C. Schweickert, A. Kaufmann, Oberverwaltungssekr., R. Philipp, VerwSefr.; G. F. Bischof, Bureauassistent. Kath. Hausgeistlicher: J. B. Leist, Pfarrer. Ev. Hausgeistlicher: E. Lepp, Prof., geistl. Lehrer. A. F. Dittrich (alt-)kath. Geistlicher.

d) Heil- und Pflegeanstalt bei Emmendingen.

Direktor: Dr. R. Haardt, Geh. Medizinalrat. Anstaltsärzte: Dr. W. Fuchs, MedKäte; Dr. A. Kühne, Oberarzt, Dr. C. Grundler, Dr. Adolf Groß. Hilfsärzte: Paul Walter, Walter Moog. Apotheker: R. Schmitt. Verwalter: O. Wahmer, Rechnungsr. Bureaubeamte: W. Raus, Oberverw.-Sekretär. M. Berron, Kull, Gust. Siegel, Verwaltungs-Sekretäre. Musiklehrer: O. Schief. Gutsverwalter: Otonomieinspekt. Hausgeistliche: Wanner, evang. Pfarrer in Emmendingen, H. Sachs, katholischer Pfarrer in Emmendingen.

e) Heil- und Pflegeanstalt bei Wiesloch.

Direktor: Dr. Max Fischer, Geh. MedKat. Anstaltsärzte: Dr. A. Hegar, MedKat, Dr. B. Mathes, Oberarzt, Dr. H. Böß, Dr. Robert Hoffer, Dr. Rud. Schneider, Dr. Hans Eichardt, Dr. W. Horber, Dr. H. Gödel, Dr. Alfr. Meyer, Dr. W. Mödel. Apotheker: E. Jandt. Verwalter: A. Sticks, Rechnungsrat. Bureaub.: C. Hauth, Oberverw.-Sefr.; J. Ill-

rich, Adolf Pfisterer, J. Fahrländer, Joh. Rausch, VervSefr. Hausgeistliche: Ev. Pfarrer Schmittbenner, Wiesloch, kathl. Pfarrer Josef Hirt in Wiesloch, altkath. Pfarrer Seyfried in Heidelberg, Bez.-Rabbiner Dr. Pinkus in Heidelberg. Werkmeister: J. Gellert, K. Ruhn. Techn. Betriebsleiter: A. Neumann. Wirtschaftl. Leiter: J. Huber. Gartenmeister: E. Göller.

f) Heil- und Pflegeanstalt bei Konstanz.

Direktor: Dr. J. Klewe-Rebenius, Medizinal-Rat; Dr. E. Jäger, Oberarzt. Dr. A. Schwenninger, Dr. H. Römer, Hilfsärzte. Apotheker: A. Fehrenbach. Verv.: A. Stölker. Bureau-beamte: P. Schmitt, L. Holdermann, Ad. Ohri, VervSefr.; Kath. Pfarrer Bauer, Wollmattlingen; evang. Pfarrer Baum, Konstanz. Techn. Betriebsleiter: H. Weber. Wirtschaftsleiter: L. Moser.

g) Polizeiliches Arbeitshaus in Hislau.

Vorsteher: Th. Zahn, Oberverwaltungssekretär. Herm. Hilpert, Verwaltungssekretär. Hausarzt; Bezirksarzt Medizinalrat Dr. Fr. Schaller in Bruchsal. Ev. Pfarrer Arnold, Wiesloch, kath. Pfarrer Augenstein, Mingolsheim.

h) Zwangserziehungsanstalt Flehingen.

Vorsteher: Philipp Zimmermann, Hauptlehrer. L. Sigmann, H. Wohlfahrt, Hauptlehrer. Fritz Leicht, Verwaltungssekretär, Hausarzt; Bezirksarzt Dr. W. Haszmann in Bretten. Evang. Pfarrer Bauer, Flehingen, kath. Pfarrer W. Senn, Flehingen.

E. Gendarmerie.

1. Korpsstab.

Korpskommandeur (mit dem Siege in Karlsruhe): Oberst Hermann Kuenzer. Zahlmeister Aug. Steinhäuser. Oberwachtmeister u. Korpsfurier: Fr. Uhl. Wachtmeister August Wild, Eugen Straßner und Adolf Engelhardt.

2. I. Distrikt (Konstanz).

Distriktskommandeur (mit dem Siege in Konstanz): Major Aug. Rachel. Oberwachtmeister: Eduard Köhler. Oberwachtmeister u. Bezirkskommandanten: W. Chredt, *B. Wolf in Konstanz, Joh. Rombach, *Max Schäfer in

*) Ein Stern vor dem Namen bedeutet, daß der Betreffende 2. Bezirks-wachtmeister ist.

Ueberlingen, Theobald Schlenker in Pfullendorf, D. Knäbel in Meßkirch, Jos. Hofheller, *Ferd. Schmitt in Stockach, R. Müller, *J. Emmerich in Koblshzell, Andr. Ohwald in Engen, Alf. Haag, *Herm. Groß in Donaueschingen, Jos. Hertwed, *Eduard Rödel in Billingen, Georg Weis in Triberg, Karl Heiden, *August Hartle in Waldshut, Phil. Seelig, *Eugen Bornhauser in Säckingen, in Bonndorf, Jakob Ulrich in St. Blasien.

3. II. Distrikt Freiburg.

Kommandeur (mit dem Siege in Freiburg): Oberstleutnant Theodor Maaz, Oberwachtmeister und Bezirkskommandanten: Gottl. Hoffert in Wolfach, R. Hollerbach, *Ludwig Grünbacher in Lahr, Heinrich Metz, *Adolf Kaiser in Offenburg, Bernh. Auer in Oberkirch, Ed. Schmid in Schönau, Jak. Herrmann in Schopfheim, Jos. Schlotthauer, *Rud. Kittler in Lörrach, Jak. Schmidt in Müllheim, Jos. Köninger in Stausen, Val. Kilsheimer, *H. Kaier in Freiburg, R. Kaltenbach, *Konst. Hamm i. Neustadt, Adam Albert in Waldbkirch, Adam Eisenhauer, *Wilh. Boppel in Emmendingen, Hch. Reinhard in Breisach, Ant. Maier in Ettenheim, Vinz. Schemel in Kenzingen, Alb. Gbhlcr, *Eug. Monninger in Kehl, Hch. König in Gengenbach.

4. III. Distrikt Karlsruhe.

Kommandeur (mit dem Siege in Karlsruhe): Major Albrecht Seneca, Oberwachtmeister: Emil Weinbrunn, Oberwachtmeister und Bezirkskommandanten: Ludwig Rathgen in Achern, Herm. Schlageter in Bühl, Osw. Kirchgessner in Baden, R. Mattmüller, *Karl Bender in Rastatt, Otto Grab in Gernsbach, J. Ladenmeir, *Gg. Eßig in Ettlingen, Andr. Ficht, Emil Weinbrunn, *Joh. Helmel (beritten) in Karlsruhe, Jak. Schiff, *Ludw. Schaub in Durlach, Jak. König, *Ludw. Keller in Pforzheim, Jak. Rothmund in Bretten, Frz. Held, Frz. Isat in Bruchsal, Fr. Moog in Philippsburg.

5. IV. Distrikt Mannheim.

Kommandeur (m. d. Siege i. Mannheim): Major Ernst Kipling, Oberwachtmeister: Friedrich Höß, Oberwachtmeister und Bezirkskommandanten: Ludwig Herrmann, *Stefan Heinzmann, *Karl Bundschuh (beritten) in Mannheim, Pet. Merk, *Frz. Winter in Schwetzingen, Lamb. Sernatinger, *Herm. Scherzinger in Weinheim, Karl Red, *G. Vetter in Heidelberg, Karl Lieb in Wiesloch, Karl Lohner in Oppingen,

Dion. Flaig, *Martin Schönle in Sinsheim, Bernh. Stoll, *K. Weingärtner in Mosbach, W. Herz in Eberbach, Karl Nagel in Buchen, Emil Sacherer in Adelsheim, Konst. Oser in Borzberg, David Hofsch, *Fr. Speer in Tauberbischofsheim, A. Zeil in Wertheim, K. Huber in Wallbüren, Seb. Bartsche in Neckarbischofsheim.

6. Gendarmerschule (mit dem Sitze in Karlsruhe).

Schulvorstand: Kommandeur des III. Distrikts, Major Albrecht Seneca.

Lehrkräfte: Staatsanwalt Dr. Hafner, Gerichtsassess. Schneider, Oberlehrer Fischer, Hauptlehrer Ficht.

Lehrwachtmeister: Die Oberwachtmeister Anton Regensburger und Georg Berner.

F. Medizinalwesen.

1. Kreisoberbeharzte.

1. Dr. Karl Menge, Geh. Hofrat, Professor in Heidelberg für die Kreise Heidelberg, Mosbach und Mannheim.
2. Dr. Otto Kaufmann, MedKat in Karlsruhe, für die Kreise Karlsruhe, Baden und Offenburg.
3. Dr. Ernst Ditz, Geh. Hofrat, Professor in Freiburg, für die Kreise Freiburg, Lörrach und Waldshut.
4. Dr. Alb. Schönig, MedKat, Bezirksarzt in Donaueschingen für die Kreise Bilingen und Konstanz.

2. Bezirksärzte und Bezirksassistentenärzte.

Achern: Adelsheim: Dr. Karl Croissant.
 Baden: Dr. M. Thomann, MA. Bonndorf: Dr. Fr. Obländer.
 Borzberg: Dr. O. Frey. Breisach: Dr. Joh. Moog, MA.
 Bretten: Dr. W. Hafmann. Bruchsal: Dr. Fr. Schaller, MA.
 Büßlingen: Dr. C. Baumann, MA. Bühl: Donaueschingen:
 Dr. Alb. Schönig, MA. Durlach: Dr. Geyer, MA. Eberbach:
 Emmendingen: Dr. K. Desholz, MA., Dr.
 Bernh. Schwörer, BAffistA. in Kenzingen. Eugen: Dr. Bert.
 Frey, MA. Eppingen: Dr. Fr. Bruch. Ettenheim: Dr. Karl
 Dörner. Ettlingen: Dr. Aug. Kramer, MA. Freiburg: Dr.
 C. Vaader, MA., Dr. A. Guttentberg, MA. Heidelberg: Dr.
 J. Holl, MA., Dr. Gust. Thomen, MA. Karlsruhe:
 (Stadt); Dr. Gg. Eberle, MA. (Land); Dr. Th. Battlehner,
 MA., BAffistA. Kehl: Dr. K. Mert, MA. Konstanz:
 BAffistA. in Radolfzell. Lahr: Dr. Herm. Stengel, MA. Lörrach:

Dr. Karl Staatsmann, Mannheim: Dr. Aug. Ziz, *MA.*, Dr. Fr. Schleid, *MA.*, Dr. Alb. Manz, Meßkirch: Dr. Hch. Schmid, *MA.*, Mosbach: Dr. R. Wippermann, *MA.*, Müllheim: Dr. Jul. Barth, *MA.*, Neustadt: Dr. Ed. Hummel, Oberkirch: R. Sartori, Offenburg: Dr. Jos. Wohlfarth, *MA.*, Pforzheim: Dr. O. Mayer, *MA.*, Dr. R. Wengel, *MA.*, Pfullendorf: Rastatt: Dr. Rud. Compter, *MA.*, Bfisingen in Bernsbach. Sickingen: Dr. Eug. Popp, *MA.*, St. Blasien: Schönan: Schopfheim: Schwesingen: Dr. Karl Henrici, *MA.*, Sinsheim: Karl Hauger, Stausen: Dr. Chr. Barth, Stockach: *MA.*, Tauberbischofsheim: Dr. Peter Bopp, *MA.*, Triberg: Dr. Karl Schäfer, Überlingen: Dr. Ed. Wörner, *MA.*, Willingen: Waldkirch: Dr. H. Gdert, *MA.*, Waldshut: Weinheim: Dr. E. Krehl, *MA.*, Wertheim: Dr. S. Mees, *MA.*, Wiesloch: Dr. Wilhelm Ernst, *MA.*, Wolfach: Dr. Alfr. Kiefer, *MA.*

3. Badeärzte.

Baden: Dr. A. Obkircher, Geh. Hofrat. Badenweiler: Dr. J. Schwörer, Hofrat. Hausärzte am Landesbad in Baden: MedRäte Dr. Thomann und Dr. Krieg; am Landesjohbad in Durrheim: MedRat Sütterlin.

4. Ärztekammer.

Mitglieder: 1. Wahlbezirk (Kreis Konstanz): Dr. G. Weißchedel, MedRat, Konstanz. Dr. J. Müller, Meersburg. 2. Wahlbezirk (Kreis Willingen): Dr. Jul. Hall, Donaueschingen. 3. Wahlbezirk (Kreis Waldshut): Dr. Wilh. Luz, Kleinlaufenburg. 4. Wahlbezirk (Kreis Lörrach): 5. Wahlbezirk (Kreis Freiburg): Geh. Hofr. Prof. Dr. A. Hoch, Freiburg. Dr. Bernhard Hildebrand, Freiburg. Dr. A. Gutmann, Emmendingen. Dr. D. Gehbacher, Freiburg. 6. Wahlbezirk (Kreis Offenburg): 7. Wahlbezirk (Kreis Baden): Dr. R. Ofter, MedRat, Baden. Dr. G. Thoma, Illenau. 8. Wahlbezirk (Kreis Karlsruhe): Med.-Rat Dr. A. Bongartz, Karlsruhe, Vorj. Dr. Renner, Pforzheim. Dr. R. Gutmann, Karlsruhe. MedRat Dr. J. Blume, Philippsburg. 9. Wahlbezirk (Kreis Mannheim): Med.-Rat Dr. J. Wegerle, Mannheim. Med.-Rat Dr. S. Peitavy, Mannheim, MedRat Dr. A. Guttind. 10. Wahlbezirk (Kreis Heidelberg): Dr. W. Werner, Heidelberg. Stellbertr. d. Vorj. Geh. Rat Prof. Dr. v. Krehl, Heidelberg. Dr. R. Strubel, Sandhausen. 11. Wahlbezirk (Kreis Mosbach), Dr. Wilh. Haas, Wertheim.

5. Ärztlicher Ehrengerichtshof.

Rechtskundige Mitglieder: Geh. Oberregier.-Rat Flad in Karlsruhe, Vorsitzender, Dr. D. Fürst. Stellvertreter:

Ärztliche Mitglieder: Dr. Alf. Bongartz, Karlsruhe, Dr. D. Eichbacher, Freiburg; R. Moser, Wolfach; Med.-Rat Dr. J. Wegerle, Mannheim. Stellvertreter: Dr. Karl Gutmann, Karlsruhe; Dr. B. Hilbrand, Freiburg; Geh. Rat Professor Dr. Krehl, Heidelberg; Dr. Ed. Schramm, Rehl; Dr. C. Weischedel, Konstanz; Med.-Rat Dr. R. Oster, prakt. Arzt in Baden-Baden; Dr. K. Strübel, prakt. Arzt in Sandhausen.

6. Ärztliche Ehrengerichte.

Rechtskundige Mitglieder: 1. Konstanz: Amtsvorst. Geh. Reg.-Rat Dr. Belzer, Konstanz. Stellvertreter: Konstanz. 2. Freiburg: Oberamtmann Zerrenner, Freiburg. Stellvertreter: Oberamtmann Fischer, Freiburg. 3. Karlsruhe: Oberamtmann Dr. Hagenunger, Karlsruhe. Stellvertreter: Amtmann Engler, Karlsruhe. 4. Mannheim: Amtsvorst. Geh. Reg.Rat Dr. Strauß, Mannheim, Stellv.: Polizeidirektor Döpfner, Mannheim.

Mitglieder: 1. Konstanz: Med.-Rat Dr. H. Bär, BA.-Waldbshut; Dr. D. Brugger, Konstanz, stellv. Vors.; Med.-Rat Dr. A. Heinemann, BA., Konstanz, Vors.; Dr. W. Wilken, pr. Arzt, Bilingen. Stellvertreter: Dr. J. Hall, Donaueschingen; Dr. W. Leube, Konstanz; Dr. O. Mader, Radolfzell; Dr. H. Weiher, Tiengen. 2. Freiburg: Dr. Th. Brauch, Bahr; Geh. Hofrat Dr. A. Hoche, Vors., Dr. G. Kerner, Med.-Rat, Wehr; Dr. R. v. Stalensky, Freiburg. Stellvertreter: Dr. E. Kohl, Müllheim; Dr. A. Ritschl, Freiburg; Dr. W. Sachs, Offenburg; Dr. Schneider, Freiburg. 3. Karlsruhe: Dr. E. Claus, Pforzheim; Med.-Rat Dr. S. Müller, Karlsruhe, Vors.; J. Schindler, Baden; Dr. M. Schülein, Bretten. Stellvertreter: Med.-Rat B. Dertinger, Bühl; Dr. M. Krieger, Königsbach; J. Leuzler, Durlach; Dr. K. Roth, Karlsruhe. 4. Mannheim: Med.-Rat Dr. G. Heud, Mannheim, Vors.; Dr. W. Rummel, Professor, Heidelberg, stellv. Vors.; Med.-Rat Dr. W. Stockert, Heidelberg; Med.-Rat Dr. R. Wippermann, BezA., Mosbach. Stellvertreter: Dr. H. Braun, Heidelberg; Dr. F. Kiefer, Mannheim; Dr. A. Hanser, Mannheim; Dr. J. Hoffmann, Professor, Heidelberg.

Bad. Geschäftskalender.

IX

7. Apotheken-Visitatoren.

Für die Kreise Mannheim, Mosbach, Billingen, Konstanz, Heidelberg: Dr. Weiß, Verwalter der Universitäts-Apothek in Heidelberg.

Für die Kreise Karlsruhe, Baden, Offenburg, Freiburg, Lörrach, Waldshut: Apotheker a. D. Konrad Krasel in Heidelberg.

8. Apothekerkammer.

Mitglieder aus der Zahl der Apothekenbesitzer: 1. Wahlbezirk (Kr. Konstanz): Apoth. V. Welsch, Konstanz, stellv. Vors. 2. Wahlbezirk (Kreise Billingen und Waldshut): Apotheker Julius Deuttel, Waldshut. 3. Wahlbezirk (Kreis Freiburg): Apotheker Frik Dieffenbach, Emmendingen. 4. Wahlbezirk (Kreis Lörrach): Apotheker Dr. Fr. Steiner, Schoppsheim. 5. Wahlbezirk (Kreis Offenburg): Apotheker 6. Wahlbezirk (Kreis Baden): Apotheker 7. Wahlbezirk (Kreis Karlsruhe): Apotheker Dr. W. Lademeyer, Karlsruhe, Vors.; Apoth. B. Sutter, Pforzheim. 8. Wahlbezirk (Kreis Mannheim): Apotheker R. Müller, Neckarau. 9. Wahlbezirk (Kreis Heidelberg): Dr. Karl Hof, Heidelberg. 10. Wahlbezirk (Kreis Mosbach): Apotheker Th. Neumayer, Eberbach, Schriftführer.

Aus der Zahl der Apotheker-Verwalter und Gehilfen: Apothekergehilfe Pius Fischer, Mannheim; Apothekergehilfe Arthur Hoyer, Karlsruhe; Apothekergehilfen Wilh. Sauer und Adolf Ernst, Mannheim.

9. Landesgesundheitsrat.

Geh. ObermedRat Dr. Hauser, Geh. ObermedRat Dr. Greiff, Geh. Oberbaurat Stolz, sämrtl. in Karlsruhe, Prof. Dr. Koffel in Heidelberg, Dr. M. Hahn, Professor in Freiburg, Geh. Rat Professor Dr. Krehl in Heidelberg, Professor Dr. de la Camp in Freiburg, Geh. Oberbaurat Professor Dr. Baumeister in Karlsruhe, Medizinalrat Dr. Blume in Philippsburg, MedRat Dr. Bongartz in Karlsruhe, Stadtschularzt Dr. Stephani in Mannheim, Zahnarzt Stocker in Karlsruhe, Professor Dr. Schlegel in Freiburg, Apotheker Dr. W. Lademeyer in Karlsruhe, Kommerzienrat C. W. Meier in Pforzheim, Buchdrucker Wilh. Hof in Karlsruhe, Geh. Rat Prof. Dr. Bunte in Karlsruhe, Professor Dr. Stark in Karlsruhe, Dr. D. Raukmann, Medizinalrat in Karlsruhe, Medizinalrat Dr. Becker, Bezirksarzt, Freiburg, RegRat Professor Rupp, Vors. der Lebensmittelpfungs-Station an der techn. Hochschule in Karlsruhe.

10. Bezirkstierärzte.

Achern: Dr. Lufas Späth, Veterinärarzt Adelsheim: Fridolin Denzinger, VetKat Baden: Julius Faber, VetKat. Bonndorf: Dr. W. Dietrich. Borberg: Dr. B. Hafner. Breisach: Hans Grebe. Bretten: Dr. H. Hall. Bruchsal: Gust. Gehri, VetKat. Buchen: Dr. August Görig, VetKat. Bühl: Adolf Weiler. Donaueschingen: Friedrich Melzer, VetKat. Durlach: Franz Huber, VetKat. Eberbach: Schödl. Emmendingen: H. Frank, VetKat. Eugen: A. Hierholzer, VetKat. Eppingen: Gg. Steibing, VetKat. Ettenheim: Georg Himpel, VetKat. Ettlingen: H. Zundel, VetKat. Freiburg: Bernh. Schumacher, VetKat., Dr. H. Dörrwächter, VetKat. Heidelberg: Jos. Bähr, VetKat in Heidelberg, Dr. Gottl. Sauter mit dem Wohnsitz in Neckargemünd. Karlsruhe: H. Kroner. Kehl: Friedr. Ringwald, VetKat. Konstanz: Ad. Gruber, VetKat in Konstanz, H. Fehsenmeier, VetKat, mit dem Wohnsitz in Radolfzell. Lahr: Karl Hammer, VetKat. Lörrach: Dr. J. Krug. Mannheim: A. Heger, VetKat, Dr. A. Hauger. Melsbühl: W. Zimmermann. Mosbach: Frz. Fürst. Müllheim: Alfred Reimeier. Neustadt: K. Feldhofen. Oberkirch: Frz. Mayer. Offenburg: Frz. Schaible, VetKat. Pforzheim: K. Schneider, VetKat. Pfullendorf: Otto Bauer. Raßau: Jakob Welz, VetKat. Säckingen: Richard Mezger, Vet.-Kat. St. Blasien: Dr. Adolf Bitterich. Schönau: A. Spang. Schoysheim: Dr. Aug. Koblhepp. Schwezingen: Karl Fr. Köhler. Sinsheim: Karl Kömer, VetKat. Stausen: Karl Ganter, VetKat mit dem Wohnsitz in Krozingen. Stockach: Dr. Frizh. Adelman. Tauberbischofsheim: Dr. Alois Hauger. Triberg: Joh. Kramer, VetKat. Ueberlingen: Dr. St. Becker. Willingen: Oskar Pfanz-Sponagel, VetKat. Waldkirch: Karl Seltenreich. Waldshut: Dr. K. Winterer. Weinheim: Wertheim: Otto Schropp, VetKat. Wiesloch: Wilhelm Flum, VetKat. Wolfach: Georg Buß.

11. Grenztierärzte.

Ernst Grether in Basel; Heinr. Leyendecker, Zuchtinspektor a. D. in Waldshut.

12. Tierärztekammer.

Mitglieder: 1. Wahlkreis (Kreis Konstanz): Wilh. Müller, Vet.-Kat, Zuchtinsp., Radolfzell; H. Fehsenmeier, VetKat, Radolfzell; 2. Wahlbezirk (Kreis Willingen): O. Pfanz-Sponagel, VetKat, Willingen. 3. Wahlkreis (Kreis Waldshut): K. Mezger, Vet.-Kat, Säckingen. 4. Wahlbezirk (Kreis Lörrach): G. Dotter, Vet.-Kat Lörrach. 5. Wahl-

bezirk (Kreis Freiburg): A. Hint, Zuchtinsp. a D., Kirchzarten: Dr. M. Schlegel, Prof., Freiburg Vorsitzender. 6. Wahlbezirk (Kreis Offenburg): E. Haas, Schlachthofdirektor, Offenburg; Karl Hammer, Vet.-Rat, Bahr, stellvert. Vorsitzender. 7. Wahlbezirk (Kreis Baden): Geh. Oberreg.-Rat Dr. Aug. Lydtin-Baden. 8. Wahlbezirk (Kreis Karlsruhe): Fr. Bayersdörfer, Schlachthofdirekt., Karlsruhe; Karl Eberbach Direktor, Karlsruhe; K. Bräuer Tierarzt, Weingarten. 9. Wahlbezirk (Kreis Mannheim): Mannheim. 10. Wahlbezirk (Kreis Heidelberg): Karl Römer, Vet.Rat, Sinsheim. 11. Wahlbezirk (Kreis Mosbach): Dr. A. Görig, Vet.-Rat, Buchen.

13. Zahnärztekammer.

Vorstand: Zahnarzt W. Jacob in Lörrach, 1. Vorst., stellvert. Vorst.

Mitglieder: 1. Wahlbezirk (Kreis Konstanz, Billingen, Waldshut und Lörrach): Zahnarzt Wilhelm Jacob in Lörrach. 2. Wahlbezirk (Kreis Freiburg): Zahnarzt Dr. Otto Bartels in Freiburg, Zahnarzt Maximilian Wilhelm Rascher in Freiburg. 3. Wahlbezirk (Kreis Offenburg und Baden): Zahnarzt Hiltcherich in Raftatt. 4. Wahlbezirk (Kreis Karlsruhe): Zahnarzt Bacherer in Pforzheim, Zahnarzt Stocker in Karlsruhe, Zahnarzt Weigele in Karlsruhe. 5. Wahlbezirk (Kreis Mannheim): Zahnarzt F. Lorenz in Mannheim, Zahnarzt Karl Seymeyer in Mannheim. 6. Wahlbezirk (Kreis Heidelberg u. Mosbach): Zahnarzt G. Kimling in Heidelberg, Zahnarzt Jak. Eberle in Heidelberg.

14. Disziplinarkammern der Zahnärzte, Apotheker u. der Tierärzte.
Vorsitzender: Geh. Oberregierungsrat O. Glad.
Mitglieder: Die jeweil. Vorstände der betr. Ständesvertretungen.

15. Lebensmittelprüfungsstation.

Kuratorium: Dr. Karl Engler, Wirkl. Geh. Rat und Professor
Dr. Hans Bunte, Geh. Rat II. Kl. u. Professor. Dr. Sudw. Klein,
Geh. Hofrat und Professor.
Leiter der Prüfungsstation: 2. Beamte
Dr. Rud. Tiemann, Dr. Emil Wohlich. Assistenten: Dr. Th.
Umbach, Erwin Fahrländer.

16. Prüfungskommission für Nahrungsmittelchemiker.

Vorsitzende: Freiburg: Amtsvorstand Geh. Regierungsrat
Hoerst. Heidelberg: Amtsvorstand Geh. Regierungsrat
Vollw. Karlsruhe:

17. Impfanstalt.

Vorstand: Medizinalrat Dr. Kautzmann in Karlsruhe.
 Assistenten: Medizinalrat Dr. BATTLEHNER, Bezirksassistentenarzt,
 Oberregierungsrat Fehsenmeier in Karlsruhe.

18. Untersuchungsämter für ansteckende Krankheiten.

Vorsitzende: Freiburg: Prof. Dr. Martin Hahn. Heidelberg:
 Geh. Rat H. Kl. Professor Dr. A. Kossel.

19. Tierhygien. Institut an der Universität Freiburg.

Vorstand: Prof. Dr. Mathias Schlegel.
 Assistenten: Albert Seubert, Dr. Konst. Seiber.

20. Badanstaltenkommissionen.

Baden-Baden. Vorsitzender: Geh. Oberreg.-Rat Frhr. v. Keck.

Mitglieder: Amtmann Hauzer, stellvertr. Vorsitzender. Geh.

Hofrat u. Badearzt Dr. Obkircher, Medizinalrat u. Be-

zirksarzt Dr. Thomann, Forstmeister Freiherr von Schweid-

hardt, Oberbauinsp. Amann, Oberzollinsp. Dischler

Außerordentliche Mitglieder: Oberbürgermstr. Fieser, MedRat

Dr. Krieg, MedRat Dr. Auerbach.

Sekretär: W. Rehmann, Oberverwaltungssekretär.

Badanstaltenkasse: Gr. Hauptsteueramt Baden.

Badenweiler. Vorsitzender: Oberamtmann Hepp.

Stellvertr. des Vorsitzenden: Oberamtmann Dr. Keller.

Mitglieder: Badearzt, Geh. Hofrat Dr. Schwörer; Bez.-Arzt

Medizinalrat, Dr. Jul. Warth in Müllheim. Oberförster

Rönig in Oberweiler. Oberbauinspektor Siebold in Dörrach.

Dürrheim: Vorsitzender: Geh. RegRat Adolf Bauer in Billingen.

Mitglieder: Fr. Kirchenbauer, Oberforstinspektor in Dürr-

heim, Oberbauinsp. L. Weniger in Donaueschingen, Oberförster

W. Kikins in Billingen, Hausarzt C. Sütterlin in Dürrheim.

Bürgermeister W. Jäger in Dürrheim.

21. Zusammenstellung der wichtigsten Heil- und Pflege-

anstalten Badens.

1. Allgemeine Heilanstalten.

Sanatorium Dr. Burger, Baden-Baden, für Magen- und Darm-

krankte, Nerven-, Leber-, Nieren-, Zucker-, Sichtkrankte, Refon-

daleszenten u. Blutarme. Leit. Arzt: Dr. Burger.

Sanatorium Dr. Ebers, Baden-Baden. Leitende Ärzte: Hofrat

Dr. Paul Ebers. Sanitätsrat Dr. Zacher. Für innere und

Nervenkrankte, Erholungsbedürftige und Refonvaleszenten.

Sanatorium Dr. Frey-Dengler, Baden-Baden. Für Nerven- u. Herzkrante, f. Verdauungsstörungen, Stoffwechsellanomalien. Leitende Ärzte: Medizinalrat Dr. A. Frey, Dr. F. Dengler.

Sanatorium Luifisana, Baden-Baden. Innere u. Nervenkrante, Erholungsbedürftige Frauenkrankheiten. Den Ärzten Baden-Badens zur Behandlung ihrer Kranken geöffnet.

Sanatorium Dr. Schambacher-Giese, Baden-Baden. Nerven-, Herz- und Stoffwechselkrante, Magen- und Darmkrankungen, Nierenleiden usw.

Hotel und Kurhaus St. Blasien. Leiter der ärztl. Abteilung Professor Dr. Determann. Infektions-Erkrankte ausgeschlossen.

Sanatorium Villa Luifenheim, St. Blasien. Für Erholungsbedürftige, Nerven-, Herz- u. Stoffwechselkrante, Magen- und Darmleiden. Ärztl. Leitung: Hofrat Professor Dr. Determann und Dr. Happich.

Villa Hedwig, Dr. A. Fränkel, Badenweiler. Diät. Kuranstalt, Kurhaus und Salinenshotel, Bad Dürrenheim. Nerven-, Herz- u. Stoffwechselkrante, Magen- und Darmleiden, Hautkrankheiten, Tuberkulöse Knochen- und Gelenkleiden, Strophulose usw. Leit. Arzt: Dr. E. Sütterlin.

Nebhaus bei Freiburg i. Br. Sanatorium für Stoffwechsell., Nerven- und Herzkrankheiten. Ärztl. Leitung: Dr. Kaster.

Kurhaus Doniswald, Königsfeld. Besitzer: L. Graf.

Heilanstalt Konstanzer Hof, Konstanz. Nerven- und innerliche Krante, speziell Herzkrante. Leitender Arzt: Dr. Bübingen.

Geneesungsheim Lörrach. Dr. Knoderer.

Dr. Langenbach's Sanatorium, Neckargemünd. Nervenleiden, Stoffwechselkrankheiten, Herz-, Nieren-, Leber-, Frauenleiden, Verdauungsstörungen. Leitender Arzt: Dr. Langenbach.

Geneesungsheim Oberweiler b. Badenweiler. Dr. Vogel.

Bad Rippoldsau. Dr. van Dorbt, dirigierender Arzt des Kurhauses „Bad Rippoldsau“.

Kurhaus Schönau bei Heidelberg, für Nervenleiden, Blut- u. Stoffwechselkrante sowie Rekonvalesz. Dirig. Arzt: Dr. Schnell.

Hotel und Kurhaus Todtmoos. Erkrankungen des Nervensystems, Stoffwechsell. u. Magendarmkanals. Leit. Arzt: Dr. ...

Sanatorium Schloß Speygart b. Überlingen a. B. Kuranstalt u. Erholungsheim für Nervenleiden u. innere Krante (Stoffwechselkrankheiten, Frauenleiden usw.)

2. Heilanstalten für Augenranke.

Augenklinik des Bad. Frauenvereins, Baden-Baden. Dirigierender Arzt: Dr. Schüffele.
 Dr. Ellingers Privatklinik für Augenranke, Karlsruhe.
 Heilanstalt Dr. Brugger, Konstanz.

Diätetische Heilanstalten für Magen-, Darm- und Stoffwechselkrankheiten, Herzkrankheiten, Nieren- und Blasenleiden.

Sanatorium Dr. Lippert, Baden-Baden. Für (auch nervöse) Magen- und Darmkrankheiten, Zucker-, Leber- (Gallensteine) u. Nierenkrankheiten. Mast- u. Entfettungskuren. Beschränkte Patientenzahl. Fachärztl. klin. Behandl. mit sorgf. Diät.
 Sanatorium Groddel, Baden-Baden. Für Magenleiden usw.
 Waldpark-Sanatorium Dr. Heinsheimer, Baden-Baden. Für Verdauungs- u. Stoffwechselkrankheiten. — Weitere siehe Abt. 1.

4. Heilanstalten für Hautkrankheiten.

Heilanstalt für Harn- u. Hautkrankheiten, Dr. Baumgartner, Konstanz. Sichelheilstalt. Röntgen-Inst. — Weitere s. Abt. 1.

5. Heilanstalten für Lungenranke.

a) Für versicherte Personen.

Lungenheilstätte Arsen. (Volksheilstätte für weibliche Kranke.) Friedrichsheim u. Luifenheim, bei Randern. Vereinigte Lungenheilstätten der Landesversicherungsanstalt Baden. Direktor: Dr. med. Gurichmann, MedNat.
 Lungenheilstätte Nordrach-Kolonie. Leitender Arzt: MedNat Dr. J. Schmidt.

A. v. Rothschild'sche Lungenheilstätte, Nordrach.
 Friedrich-Hilda Genesungsheim, Oberweiler b. Müllheim.

b) Für Privatpersonen.

Lungenheilstätte Stammberg b. Schriesheim. Heilstätte für lungenranke Damen des gebildeten Mittelstandes. Leit. Arzt: Dr. Schüh.
 Im Waldeck (früher Villa Paul) Badenweiler. Ärztl. Leitung: Professor Dr. A. Fraentel, Dr. E. Steffen.
 Sanatorium Ebersteinburg Nur für Damen. (Vorbeugende Kuren u. leichte Lungenerkrankungen). Ärztl. Leitung: Dr. Adolf Albert und Dr. Karl Albert.
 Sanatorium St. Blasien. Ärztl. Leiter: Prof. Dr. Bacmeister
 Heilanstalt für Lungenranke.
 Sanatorium Behrawald bei Todtmoos. Leit. Arzt: Dr. Kaufmann.

6. Heilanstalten für Nervenkrante usw.

Dr. Emmerich'sche Heilanstalt f. Nerven-, Morphin-, Alkohol- u. Kranke. Baden-Baden. Arztl. Oberleitung: Dr. Arthur Meyer.
Sanatorium Dr. Frey-Gilbert, Baden-Baden.

Sanatorium Dr. Ebers, Baden-Baden.

Sanatorium Quissjana, Baden-Baden.

Haus Kockenau bei Eberbach a. N. Leit. Arzt: Dr. Carl Furer.

Sanatorium St. Blasien.

Reckargemünd. Kurhaus für Nerven- und Gemütskranke.
Leitender Arzt: Dr. Mugdan. — Weitere s. Abt. 1.

7. Anstalten für Schwach Sinnige und Epileptiker.

St. Josephsanstalt, Herten b. Börrach. Schule f. geisteschwache, schwerhörige, taubstumme und epileptische Kinder kath. Konfession. Anleitung geisteschwacher Knaben u. Mädchen für häusliche, gewerbliche u. landwirtschaftl. Arbeiten. Pflegeanstalt für blöde, epileptische u. altersschwache Personen jeder Konfession. Direktor: Frz. Fünfgeld, Geistl. Rat. Anstaltsarzt: Med.-Rat Dr. Staatsmann, Bezirksarzt in Börrach.

Erziehungs- u. Pflegeanstalt für Geisteschwache, Mosbach. Leiter der Anstalt: H. Riehm, Pfarrer. Anstaltsarzt: Medizinalrat Dr. Wippermann, Bezirksarzt in Mosbach.

Heil- und Pflegeanstalt für Epileptiker, Kork b. Kehl. Vorstand: Geh. Wiederverehr. Pfarrer und geistl. Inspektor. Dr. med. Vortisch, Anstaltsarzt.

8. Heilanstalten für Frauenkrankheiten.

Heilanstalt für Frauenkrankheiten, Med.-Rat Dr. Leube, Konstanz.
Weitere siehe Abt. 1.

Sanatorium Quissjana, Baden-Baden.

9. Entbindungsanstalten.

Luisenheim, Mannheim.

Wöchnerinnenheim, Karlsruhe. Anstalt d. Bad. Frauenvereins im Rudw.-Wilh.-Krankenheim, damit verbunden das Wöchnerinnen-Asyl, Anstalt d. Ver. z. Erhaltung eines Wöchnerinnen-Asyls für bedürftige Ehefrauen in Karlsruhe. Vize-Präsidentin Frau Geheimerat Haas. Leitender Arzt: Geh. Hofrat Dr. Benckiser. Rechner: Oberrevisor Schweigert.

Wöchnerinnenasyl, Baden-Baden.

H. Institute für die Landwirtschaft.

1. Landwirtschaftliche Versuchsanstalt auf Augustenberg bei Gröningen.

Vorstand: Dr. Felix Mach, Professor; II. Beamte: Dr. Gust. Ad. Stang, Dr. Jos. Schaller, Dr. Karl v. Wahl, Max Fiskler; Prof., Chemiker und Laboratoriumsvorst.; Dr. Karl Müller, wissenschaftl. Hilfsarbeiter.

2. Ackerbauschule Hochburg.

Vorstand: Th. Schittenhelm, Ökonomierat.
Karl Bach, Ökonomierat in Emmendingen, Vorstand der obst- und weinbautechn. Abteilung.

3. Landwirtschaftsschule Augustenberg bei Gröningen.

Vorstand: Josef Stolzenberg, Landwirtschaftsl., Gg. Thiem, Obstbaulehrer.

4. Landwirtschaftliche Winterschulen.

Bühl: Dr. P. Müller, Landwirtschaftsinspekt. Eppingen: F. Brugier, Landwirtschaftsl. Freiburg: R. Häcker, Ökonomierat. Gadenburg: H. Doll, Landwirtschaftsinspekt. Mestlich: H. Seifert, Landwirtschaftsinspekt. Mosbach: Otto Vielhauer, Ökonomierat. Müllheim: P. Vinzenz, Ökonomierat. Offenburg: Fr. Huber, Ökonomierat. Radolfzell: Fr. Stengele, Ökonomierat. Rastatt: F. Brugier, Landwirtschaftslehrer. Tauberbischofsheim: A. Sack, Landwirtschaftsl. Willingen: F. Selg, Landwirtschaftsinspekt. Waldshut: H. Ries, Ökonomierat. Wiesloch: Keller, Landwirtschaftslehrer.

5. Obstbaulehrer.

Augustenberg: Gg. Thiem. Mosbach: R. Bach. Emmendingen: J. Ackerbauschule Hochburg.

6. Weinbaulehrer.

Durlach: Weinbaulehrer Dümmler. Freiburg: Weinbaulehrer Ramdohr.

7. Hufbeschlagschulen.

Freiburg. Vorstand: Vet.-Rat Dr. Dörrwächter.
Karlsruhe. Vorstand:
Mannheim. Vorstand: Bez.-Tierarzt Adolf Heger.
Mestlich. Vorstand: Bez.-Tierarzt W. Zimmermann.

8. Zuchtinspektoren.

Für den Verband der oberbad. Zuchtgenossenschaften: Wilh. Müller, Vet.-Rat in Radolfzell; für den Verband der mittelbad. Zuchtgenossenschaften: Max Servatius, Vet.-Rat in Freiburg; für den Verband der unterbad. Zuchtgenossenschaften: Otto Hof, Vet.-Rat in Heidelberg.

9. Verbandsverwaltung der Rindviehversicherung.

Vorsitzender: Oberregierungsrat August Fehsenmeier.

Mitglied: Reg.-Rat Karl Cronberger.

Verbandsinspektoren: Bez.-Tierarzt Friedr. Keu, Gg. Lämmler.
Bez.-Tierarzt. Kanzlei: Otto Neuer, Oberrevisor.

J. Institute für Gewerbe.

1. Landesgewerbeamt.

Direktor: Dr. Heinrich Cron, Geh. Oberreg.Rat.

Mitglied: W. Bucerius, Reg.-Rat.

Bibliothek: H. Kohr, Obergewerbelehrer. Assistent: O. Volkmmer. Wissenschaftlicher Assistent: Paul Heine, Dipl.-Ing.
F. Staiger, Bibliothekassistent. E. Becker, Zeichner.

Revision: J. Zerger, Revisor. M. Weiß, Ad. Burgmaier, Kanzleiassistenten.

Maschinist: R. Krumm. Diener: R. Maile, Emil Wenß.

2. Landesgewerbeamt.

Besteht aus gewählten Vertretern der 4 Handwerkskammern des Ausschusses vom Landesverband der Gewerbe- und Handwerkervereinigungen, des bad. Kunstgewerbevereins, der Gesellenausschüsse und einer Anzahl vom Ministerium des Innern ernannten Personen.

3. Nebenstelle des Landesgewerbeamts in Furtwangen.

Vorstand: Karl Lederle, Architekt. Verwaltungssekretär: F. Schumacher. Zeichner: Ch. Stöckl. Aufseher: E. Heim.

4. Probieranstalt für Edelmetalle in Pforzheim.

Vorstand: Fritz Michel, Ing. Gehilfe: Ch. Boden.

5. Obergewerbeamt.

Vorstand: O. Braun, Dipl.-Ing., II. Beamter, bis auf weiteres im Nebenamt mit der Wahrnehmung d. Dienstgeschäfte des Vorstandes des Obergewerbeamts betraut. Bürobeamter:

J. Hamm, Oberverw.-Sefr. Techn. Beamte: Herm. Hoffmann, Eichkontrollleur, E. Säßler, Eichmeister. Techn. Berater:

6. Staats-Eichämter:

Konstanz: *Richard Compost, R. Fr. Höckele, Eichmeister.
 Freiburg: *E. Luz, A. Bühner, A. Benhard, Eichmeister.
 Donaueschingen: *F. Kirner, Fr. Kreiser, Eichmeister.
 Offenburg: *Alf. Meyer, J. Weis, R. Göhringer, Eichmeister.
 Karlsruhe: *Fr. Lang, A. Grether, Eichmeister.
 Mannheim: *J. Baedmann, L. Beck, L. Bayer, H. Schwöbel, Eichmeister.
 Mosbach: *R. Lautus, E. Heinze, Eichmeister.
 * leitende Eichmeister.

K. Bad. Gesellschaft zur Überwachung von Dampfkesseln, Siz Mannheim.

Vorsitzender des Aufsichtsrats: Wilhelm Merz, Direktor in Heidelberg, Gaizbergstr. 81 — Beamte:

Mannheim (Hauptstelle): F. Piehsch, Direktor; J. Rah, Ober-Ing., Stellvertreter des Direktors; H. Gleichmann, Ober-Ing. d. wirtschaftl. Abt.; Ph. Behn, S. Schnarrenberger, F. Wiedemann, R. Wohlgemuth, F. Ernst, W. Claus, H. Backs, Ingenieure; W. Möhner, Ober-Ing. der elektro-techn. Abt.; P. Bachert, R. Sauter, Elektro-Ing.; H. Schneider, Elektrotech.; Dr. P. Hermann, Chemiker; F. Ruhn, Buchhalter.

Karlsruhe (Zweigstelle): M. Roederer, Obering.; R. Freitag, W. Köhlen, Ingen.

Offenburg (Zweigstelle): D. Freisinger, Ing.

Freiburg (Zweigstelle): A. Behrle, Obering.

Konstanz (Zweigstelle): R. Schütze, Obering.; A. Gudez, Elektro-Ing.

Billingen (Zweigstelle): E. Wehrle, Ing.

I. Sachverständige zur Prüfung der Kraftfahrzeuge und deren Führer.

Von der Bad. Gesellsch. z. Überw. v. Dampfkesseln in Mannh.

In Mannheim: Piehsch, Rah, Gleichmann; in Karlsruhe: Roederer, Freitag; in Offenburg: Freisinger; in Freiburg: Behrle; in Billingen: Wehrle; in Konstanz: Schütze.

M. Sachverständige zur Prüfung von Aufzügen (Fahrstühlen).

Von der Bad. Gesellsch. z. Überw. v. Dampfesseln in Mannh.
In Mannheim: Piehsch, Kah, Gleichmann, Mähner, Bachert,
Behn, Schnarrenberger, Wohlgemuth, Ernst; in Karlsruhe:
Roederer, Freitag, Röhlen; in Offenburg: Freisinger;
in Freiburg: Behrle; in Konstanz: Schüke, Gudez; in
Billingen: Wehrle.

N. Statistik.

Statistisches Landesamt.

Direktor: Dr. Gustav Lange, Geh. Oberregierungsrat.
Mitglied: Dr. Moritz Hecht, Oberregierungsrat.
Sekretär: Dr. Philipp Bauer, Oekonomierat.
Referent für Veterinärangelegenheiten: Dr. Hermann Männer,
Veterinärarzt.
Bureau-Vorsteher: Karl Kratt, Oberrechnungsrat.
Bureaubeamte: Eugen Kastätter, Aug. Herrmann, Albert Gott,
Oberrevisoren. Hermann Kern, Jul. Kolb, G. Obenwald,
Revisoren. R. Schäfer, Jul. Ehret, Verwaltungssekretäre.
Karl Böhler, Verwaltungsaktuar. W. Becht, G. Leppert,
R. Nock, Ludwig Graulich, Sim. Fortenbacher, Dionis
Welschinger, Ad. Heinz, Wilh. Lamarche, Lorenz Crasser, Jos.
Kubner, Bureauassistenten. Luise Riegel, Bureauassistentin.
Kanzleidiener: Franz Leitermann.

O. Expropriationskommission für den Eisenbahnbau.

Vorstand:

P. Badische Gebäudeversicherungsanstalt.

a) Engerer Verwaltungsrat.

Vorstand: G. Arnold, Geh. Oberregierungsrat, Ministerialdirektor.
Mitglieder: Karl von Wihleben, Geh. Oberregierungsrat, Dr.
L. Jung, Ministerialrat.
Kassier: Otto Ziegler, Oberrevisor.
Sekretariat: D. Schneider, Revisor und Bureauvorsteher; G.
Meisinger, Revisor; A. Sermersheim, Revisionsassistent; P.
Singer, Bureauassistent; L. Ziegler, Kanzleiaffistentin. Mart.
Gruber, Kanzleidiener.
Lechn. Bureau: Dipl.-Ing. Ernst Salzer, Gebäudeversicherungs-
architekt; Robert Doldt, Baufekretär.

h) Erweiterter Verwaltungsrat.

Derselbe besteht aus je 2 Vertretern und 2 Ersatzmännern der 11 Kreise.

Q. Landesfeuerwehrunderstützungskasse.

Verwaltungsrat.

Vorsitzender: G. Arnold, Geh. Oberreg.-Rat, Ministerialdirektor.

Kassier: Otto Ziegler, Oberrevisor.

Sekretär: David Schneider, Revisor und Bureauvorsteher.

R. Prüfungskommission für Einjährig-Freiwillige in Karlsruhe.

Vorsitzender: Otto Flad, Geh. Rat, Direktor d. Verwaltungshofes.

a) Militär. Mitgl.: Oberstleutn. Graf Herzberg, Hauptm. v. Beck.

b) Zivilmitglied: Geh. Regierungsrat Dr. L. Turban.

c) Außerordentliche Mitglieder: Geh. Regierungsrat A. Holzmann, Professor Karl Keller in Karlsruhe, Professor Richard Henneßthal, Direktor des Gymnasiums in Lörrach.

Sekretariat: Eduard Merkel, Rechnungsrat; Ernst Schöpflin, Verwaltungssekretär.

S. Landesversicherungsamt.

Vorsitzender: Dr. Karl Krebs, Staatsrat, Direktor der Oberdirektion des Wasser- u. Straßenbaues.

Ständige Mitglieder: G. Zimmermann, Geh. Oberfinanzrat, Dr. E. Imhoff, Ministerialrat.

Stellvertreter der ständigen Mitglieder: vortr. Rat im Ministerium des Innern Dr. Karl Bender, Verwaltungsgerichtsrat Runo Conradi.

Nichterliche Mitglieder: Oberlandesgerichtsräte Friedr. Gut, Karl Buzengeiger. Stellvertreter derselben: Oberlandesgerichtsräte: Dr. B. Höniger, Herm. Kirsch.

I. Nichtständige Mitglieder: Bürgermeister Heinrich Neuwirth in Neckarbischofsheim, Oberreg.-Rat W. Dörrwächter, Geh. Oberbaurat Stolz, Kreisbaumwart F. A. Schilling in Neuenburgmeier, Güteraufseher Pet. Wahl in Stutenfee, Philipp Bluck, Dreher in der Eisenbahnhauptwerkstätte in Karlsruhe, Karl Stark, Schlosser im städt. Gaswerk zu Mannheim.

II. Stellvertreter: Oberinspektor Frand in Waghäusel, Bürgermeister Fr. Sängler in Diersheim, Altbürgermeister

W. Fr. Hofheinz in Spöck, Regierungsrat Dr. May Roser, Baurat Franz Grund, Baurat Herm. Zutt in Karlsruhe, Oberbaurat Cassinone, Oberbaurat Dr. Fuchs, Max Lang, Tagelöhner in Dintenheim, Florian Findling, Tagelöhner in Ettlingen, Christ. Kuppinger, Gutsverwalter in Hohenwetterbach, J. May, Holzunteraffordant in Stupferich, Fr. Mayer, Knecht in Bretten, Herm. Bellemann, Schlosser i. d. Eisenbahnbetriebswerkstätte in Karlsruhe, H. Feuerpeil, Wagenführer der städt. Straßenbahn in Mannheim, Aug. Ringwald, Gasarbeiter im städt. Gaswerk in Karlsruhe.

Sekretär: Hermann Klenker, Rechnungsrat.

Registrator: Johann Külby, Oberkanzleirat.

Expeditor: Jakob Diefenbacher, Kanzleirat.

III. Verwaltungsrechtspflege.

Verwaltungsgerichtshof.

Präsident: Dr. Karl Glockner, Staatsrat.

Räte: C. Behr, Geh. Rat II. Kl. vori. Rat; Konrad Krehdorn, Geh. Rat III. Kl., Dr. Adolf Klob, Runo Conradi, Fritz Rübke, Verwaltungsgerichtsräte. Ständige Erzsrichter: Oberlandesgerichtsräte Dr. D. Puchelt, L. Mainhard, R. Müller.

Sekretariat: Dr. Franz Schühly, Amtmann. Registratur und Expedition: Wilh. Döing, Oberverwaltungssekretär. Joh. Wegmann, VerwSekretär. Kanzleiaffistent: J. Schumacher. Kanzleidiener: L. Mehger.

IV. Landeskommisärbezirke und Kreise.

1. Landeskommisärbezirk Konstanz.

1. Kreis Konstanz: (1866 □ Kilometer ohne Bodenseefläche 167,800 Einw.) — umfaßt die Amtsbezirke Engen, Konstanz, Meßkirch, Pfullendorf, Stockach, Überlingen; Sitz der Kreisverwaltung in Konstanz.
2. Kreis Billingen: (1061 □ Kilometer, 87,250 Einw.) — umfaßt die Amtsbezirke Donaueschingen, Triberg, Billingen; Sitz der Kreisverwaltung zu Billingen.
3. Kreis Waldshut: (1240 □ Kilometer, 89,435 Einw.) — umfaßt die Amtsbezirke Bonndorf, Säckingen, St. Blasien, Waldshut; Sitz der Kreisverwaltung zu Waldshut.

2. Landeskommissärbezirk Freiburg.

4. Kreis Freiburg: (2189 □ Kilometer, 273,765 Einw.) — umfaßt die Amtsbezirke Breisach, Emmendingen, Ettenheim, Freiburg, Neustadt, Staufen, Waldfirch; Sitz der Kreisverwaltung zu Freiburg.
5. Kreis Lörrach: (962 □ Kilometer, 117,930 Einw.) — umfaßt die Amtsbezirke Lörrach, Müllheim, Schönau, Schopfheim; Sitz der Kreisverwaltung zu Lörrach.
6. Kreis Offenburg: (1597 □ Kilometer, 196,175 Einw.) — umfaßt die Amtsbezirke Kehl, Bahr, Oberkirch, Offenburg, Wolfach; Sitz der Kreisverwaltung zu Offenburg.

3. Landeskommissärbezirk Karlsruhe.

7. Kreis Baden: (1042 □ Kilometer, 173,630 Einw.) — umfaßt die Amtsbezirke Achern, Baden, Bühl, Rastatt; Sitz der Kreisverwaltung zu Baden.
8. Kreis Karlsruhe: (1525 □ Kilometer, 446,860 Einw.) — umfaßt die Amtsbezirke Bretten, Bruchsal, Durlach, Ettlingen, Karlsruhe, Pforzheim; Sitz der Kreisverwaltung zu Karlsruhe.

4. Landeskommissärbezirk Mannheim.

9. Kreis Mannheim: (465 □ Kilometer, 308,550 Einw.) — umfaßt die Amtsbezirke Mannheim, Schwellingen, Weinheim; Sitz der Kreisverwaltung zu Mannheim.
10. Kreis Heidelberg: (972 □ Kilometer, 193,450 Einw.) — umfaßt die Amtsbezirke Eppingen, Heidelberg, Sinsheim, Wiesloch; Sitz der Kreisverwaltung zu Heidelberg.
11. Kreis Mosbach: (2161 □ Kilometer, 163,275 Einw.) — umfaßt die Amtsbezirke Adelsheim, Boxberg, Buchen, Eberbach, Mosbach, Tauberbischofsheim, Wertheim; Sitz der Kreisverwaltung zu Mosbach.

Arbeitsministerium.

I. Ministerium.

Minister: Leopold Rückert.

Ministerialdirektor: Dr. Rud. Fuchs, Oberbaurat.

Vortragende Räte: Dr. Eugen Imhoff, Ministerialrat, Oberbaurat u. Professor August Stürzenacker.

Hilfsreferenten: Dr. H. Kampffmeyer, Regierungsrat Dr. Frhr. Alex. v. Dusch, Regierungsrat Frhr. Emil v. Gemmingen-Fürfeld, Regierungsrat Dr. Ing. Friedrich Ritzmann, Frau Dr. Marie Baum.

Beirat aus Gewerkschaften: Josef Ersing.

Sekretariat: Otto Schöch, Amtmann, Wilh. Merk, Amtmann.

Technisches Bureau: Oberbaurat u. Prof. Aug. Stürzenacker, Oberbauinspektor Dr. Rob. Edelmaier, Bauinspektor Ludw. Gießler, Regierungsbaumeister Friedr. Wielandt, Oberbau-sekretär Paul Zinke, Hochbauwerkmeister L. Zink, Hochbauwerkmeister Wilh. Wahl, Hochbautechniker Fr. Mößinger.

Rechnungsbureau: Vorsteher: G. Schrott, Rechnungsrat. Wilh. Hell, Rechnungsrat, Friedr. Reichert, Oberrevisor, Hermann Bauß, Revisor.

Registratur: Vorsteher: Jaf. Kiebel, Kanzleirat. Registratur-beamte: A. Probst, Oberverm. Sekr. O. Huber, P. Weichert, Fr. Mlich, O. Werner, Ludw. Kall, Verwaltungssekretäre.

Bücherei: Jul. Kall, Oberverwaltungssekretär.

Expediur u. Kanzlei: Vorsteher: L. Jacob, Kanzleirat. Emil Fuchs, J. Schäfer, Kanzleiaffistenten. Beizke, Dörmwächter, Heitzelmann, Holtey, Hoffmann, Groß, Schröder, Kanzlei-gehilfen. Erb. Behr, Claus, Müller, Rudolf, Steinle, Kanzleigehehilfen. Ch. Konstantin, Gust. Fuchs, Kanzlei-diener. K. Tritschler, Hilfsdiener.

II. Dem Ministerium unterstellte Behörden.

A. Hauptfürsorgestelle der Kriegsbeschädigten- und Kriegshinterbliebenenfürsorge.

Leiter: Emil Frhr. von Gemmingen-Fürfeld, Oberamtmann. Stellvert. des Leiters: Dr. H. Frhr. v. Babo, Ministerialsekret. Sekretariat: Ad. Kühn, Justizsekretär. Paul Hurschig, Sekretär. Karl Gehring, Justizsekretär. Rechnungsabteilung: W. Karle, Justizsekret. R. Baur, Revisor. Stelungsabteilung: Adolf Welz, Karl Ganter, Justizsekretäre. Expediur: Gustav Kühn, Bureauassistent.

B. Landeswohnungsrat.

Vorsitzender: Dr. Hans Kampffmeyer, Regierungsrat. Hilfsarbeiter:

C. Gewerbeaufsichtsamt.

Direktor: Dr. Friedr. Rihmann, Regierungsrat.

Stellv. des Direktor: Obergewerbeinsp. R. Kling, Regierungsrat.

Obergewerbearzt: Dr. Friedrich Holzmann, Medizinalrat.

Gewerbeinspektoren: Dr. Angelika Siquet, Eduard Emele, R. Becker, Paul Handewinkel.

Wissenschaftl. Hilfsarbeiter: Dr. W. Waffenschmidt, Regierungsbaumeister, Dr. Th. Vogel, A. Lang, Regierungsbaumeister.

Techn. Hilfsarbeiter: E. Haas, Obergewerbekontr. A. Altfelix, E. Grimm, R. Windens, M. Frischmuth, Gewerbekontrolleure. Herm. Füg, Ferd. Rausch.

Techn. Assistentin: Martha Weizmann.

Registrieratur u. Creditur: Vhil. Pfauz, Kanzleirat. S. Doldt, L. Hahn, Verwaltungsekretäre. J. Grundel, Kanzleigehilfe. 4 Maschinenschreiberinnen.

Kanzleidienner: W. Raupp, J. Sped.

D. Geologische Landesanstalt in Freiburg.

Direktor: Dr. W. Deefe, Geh. Hofrat a. d. Universität Freiburg.

Landesgeologen: Dr. H. Thürach, Dr. Karl Schnarrenberger, Freiburg. Wissensch. Hilfsarbeiter: Wilh. Spiz. Zeichner: Karl Essinger.

E. Wasser- und Straßenbau.

1. Oberdirektion des Wasser- und Straßenbaues.

Direktor: Dr. Karl Kress, Staatsrat.

Kollegialmitglieder: Rich. Hergt, Geh. RegRat; Ch. Cassinone, R. Kupferschmid, Oberbauräte; R. Siehne, Geh. RegRat. H. Drach, Fr. Meythaler, H. Bürgelin, Bauräte; R. Ritiratschky, Oberbauinspektor.

Hilfsreferenten: L. Stuz, Obervermessungsinsp.; S. Schember, DMaschInspr.

Zweite Beamte u. Inspektionsbeamte: H. Wielandt, H. Schneider, J. Altmayer, BauInspr.; Dr. Konst. v. Bayer-Schrenberg, Amtmann; Dr. A. Bund, Finanzamtman, R. Höllicher, Oberrechnungsrat.

Sekretariat: H. Haydt, Fr. Schweinfurth, C. Kunst, Verwaltungsekretäre; W. Weiler, Bausekretär; Urban Simon, Bureauassistent.

Badischer Geschäftskalender.

Rechnungsbureau: Revisionsvorsteher: R. Höllischer, Oberrechnungsrat. Revisoren: J. Müller, Rechnungsrat; Fr. Reichert, Ph. Schaaf, Oberrevisoren; J. Baust, Oberbausekretär; J. Ziegelmüller, Revisor.

Rechnungsrevision: Revisionsvorsteher:

Revisoren: Leop. Schmitt, Ed. Teubner, Oberrechnungsräte; R. Refermann, Oberrevisor.

Registatur: G. Flach, Kanzleirat; Friedr. Albrecht, Martin Balz, Oberverw. Sekt.; H. Heß, Fr. Schultheiß, Verw. Sekt.; D. Armbruster, Verw. Aktuar.; W. Schöning, Bureauassistent.

Expeditur und Kanzlei: Herm. Hienerwadel, Bureauassistent; J. Beyer, Kanzleiassistent; R. Wejer, M. Günther, M. Haase, A. Maier, Maschinenschreiberinnen.

Kanzleidienere: E. Hodel, H. Kober, F. Geiß, N. Schreiber, F. Rehm, P. Lorenz, J. Steinbrenner.

Abteilung für Wasserkraft und Elektrizität: Dr. Karl Kremß, Staatsrat, Vorstand. Heinrich Schember, Obermaschineninspektor. Dr. ing. A. Rudin, H. Wielandt, Bauinspektor. A. Dörjan, Regierungsbaumeister; R. Fetzweis, D. Helmlé, Oberingenieure; E. Treiber, Dipl.-Ingenieur.

Bautecnisches Bureau:

Hermann Felber, D. Bauleitner; D. Seiter, Oberbausekretär; R. Schweizer, Bausekretär; R. Haas, Bauleitner; J. Schultheiß, Zeichner; M. Böllner, techn. Assistent.

Vermessungstechnisches Bureau: Vorstand: Ludw. Stuß, Obervermessungsinspektor; Bureauvorsteher: G. Morlock, Obergeometer; Ernst Brurein, Wilh. Pauer, Wilh. Hofmann, Obergeometer; Joh. Scholze, J. Hamm, R. Backfisch, R. Liede, Katastergeometer; Fr. Hettler, Revisionsgeometer; Ludw. Wacker, Oberbausekretär; Fr. Humpert, E. Granget, Ph. Moser, Geometer; Philipp Wahl, Bausekretär; August Wolf, Otto Klein, Jos. Albilder, Bauleitner; R. Ortlieb, Zeichner; R. Allinger, Edmund Falk, H. Neumann, A. Kölmel, M. Wintermantel, J. Sproll, G. Wagner, Vermessungsassistenten; E. Njeniz, A. Kornmann, A. Haas, R. Göhringer, R. Kofl, A. Glodner, Aug. Hirsch, R. Reiser, Hilfszeichner.

Topographisches Bureau: Vorstand:

Bureauvorsteher: Dr. ing. H. Müller, Dipl. Ing.; H. Thomas, Oberbauleitner; Fr. Veller, Bauleitner; Karl Hankeln, Bausekretär; Chr. Münch, Zeichner; A. Ziegler, G. Hanzer, techn. Assistenten; J. Hurst, Vermessungsassistent; W. Henschmid, Dipl.-Ing.; P. Fischer, Zeichner; E. Großer, techn. Gehilfen.

Wasserrechtsbureau: Karl Knauber, Oberbausekretär; A. Zimmel, Bausekretär; Aug. Engelhardt, technischer Assistent.

2. Badische Landeswetterwarte.

Vorstand: Prof. Dr. A. Peppler, Meteorologe; J. Krauth, techn. Assistent; H. Kech, Gehilfin.

3. Wasserwirtschaftsrat.

(Landesherrliche Verordnung vom 14. Mai 1908.)

Errichtet zur Beratung des Ministeriums des Innern in Angelegenheiten, welche den Ausbau der bestehenden und die Anlagen neuer Wasserstraßen sowie die wirtschaftliche Ausnützung der öffentlichen und nicht öffentlichen Gewässer betreffen. Der Wasserwirtschaftsrat wird nach Bedarf durch das Ministerium des Innern einberufen. Den Vorsitz führt der Präsident des Ministeriums des Innern oder der Direktor der Oberdirektion des Wasser- und Straßenbaues oder aber in Verhinderung des letzteren ein vom genannten Ministerium ernannter Stellvertreter.

Mitglieder: Oberbaurat R. Kupferschmid; Oberbaurat D. Hauger, Direktor der Bauabteilung der Generaldirektion den Staatseisenbahnen; Geh. Finanzrat bei den Forsten und Domänen M. Reinach; Professor Geh. Hofrat Dr. Eberhard Gothein an der Universität Heidelberg; Professor Dr. Gerhart v. Schulze-Gaevernitz an der Universität Freiburg; Professor Geh. Hofrat Ernst Brauer; Professor Geh. Oberbaurat Theodor Rehböck; Professor Dr. Otto v. Zwiabinek-Südenhorst a. d. Techn. Hochschule Karlsruhe; Jos. Fendel, Direktor der Schiffahrtzattienengesellschaft vorm. Fendel in Mannheim; Schiffer Hch. Witter in Obrißheim a. N.; Wirkl. Geh. Rat Dr. Ferd. Verwald, Präsident a. D. d. Verwalt.-Gerichtshofs; Oberlandgerichtspräsident Dr. J. Zehnter in Karlsruhe; Geh. Kommerzienrat Fr. Schott, Präsident der Handelskammer in Heidelberg; Fabrikant D. Horn, Kommerzienrat, Präsident der Handelskammer Schopfheim, in Fahrnau; Geh. Hofrat Dr. Wilhelm Deede, Vorst. der Geologischen Landesanstalt in Freiburg; Direktor H. Knecht in Mannheim; Kommerzienrat R. Käß in Bernsbach; Fabrikant Jul. Gütermann in Gutach (Breisgau); Geh. Kommerzienrat L. Stromeyer in Konstanz; Malermeister Ed. Hsemann in Bruchsal; Schreinermeister Oskar Sättele in Konstanz; Domänenrat Heinrich Zimmermann in Heidelberg; Alfred Frh. von Stözingen in Steiblingen; Hofrat Professor Dr. August Gruber in Freiburg.

Ersatzmänner: Fabrikant Alb. Vogelbach in Lörrach; Gewerberat A. Bea in Freiburg; Jos. Weißhaupt in Pfundenhof; Ökonomierat Heinrich Würtenberger auf Schloß Eberstein; Bürgermeister Dr. Erwin Gugelmeier in Lörrach; Altbürgermeister Heinrich Osiander in Billingen; Vikt. Graf v. Helmstatt in Neckarbischofsheim.

4. Meteorologische Stationen II. Ordnung bestehen zur Zeit an folgenden Orten:

Baden, Badenweiler, Buchen, Donaueschingen, Feldberg-
Gipfel, Freiburg, Gengenbach, Heidelberg, Höchenschwand,
Karlsruhe, Königstuhl, Mannheim, Meersburg, Oberrotweil,
Pforzheim, St. Blasien, Todtnauberg, Triberg, Villingen,
Wertheim a. M.

5. Regenstationen.

Nach, Adelsheim, Bernau, Birkendorf, Bonndorf, Brei-
tau, Bubenbach, Bühlerhöhe (Plättig), Büschau, Diedesheim,
Gut Dorneck, Eberbach, Elsenz, Furtwangen, Gerlachsheim,
Heiligenberg, Herrenwies, Hofgrund, Kaltenbrunn, Keppen-
bach, Kohlhof b. Heidelberg, Königsfeld, Langenbrand, Böcher-
berg, Mainau, Neckarbischofsheim, Nordrach, Nußbach (Amt
Triberg, Bahnwartstation Nr. 64), Oberharmersbach, Ober-
münstertal, Oberprechtal, Obersimonswald, Pflüfringen,
Rielasfingen, Rippoldsau, Ruit, St. Peter, Schelingen,
Schielberg, Schiltach, Schönau i. W., Schweigmatt, Seelbach,
Segeten, Stetten a. t. M., Tiefenbrunn, Titisee, Todtnoos.

6. Der Oberdirektion untergeordnete Bezirksbehörden.

a) Rheinbau-Inspektionen.

Freiburg: Max Bahl, Oberbauinspektor; R. Köppel, Bausekretär;
E. Gorenflo, Bureauassistent; Oberdammeister: R. Reimann
in Breisach. Dammeister: Joh. Kraus in Bellingen, Georg
Gräßlin in Weisweil. Brückenmeister: Valentin Jung in
Neuenburg, Josef Wittmann in Breisach.

Offenburg: Th. Baer, OBauInsp.; G. Wittke, Bureauassistent;
Oberdammeister: Gg. Friedrich in Offenburg. Dammeister:
Martin Wiederrecht in Rehl, Karl Zilly in Wolfach, Karl
Fuchs in Offenburg, Karl Busz in Ottenheim. Brückenmeister:
Josef Walther in Freistett.

Karlsruhe: R. Spieß, OBauInsp.; Frz. Imm, Oberbaufchr.,
J. Karl, Bureauassistent; Dammeister: Gust. Gglin in Magau,
Jak. Weinert in Plittersdorf. Brückenmeister: Ludwig Vertsch
in Plittersdorf, Emil Knöpfel in Gressern.

Mannheim: Friedr. Siebert, OBauInsp.; Emil Baumann
Bauinsp.; Jos. Amann, OBaufchr.; Chr. Kist, Bureauassst.
Dammeister: Gg. Klank in Mannheim, Karl Gutmann in
Neckargemünd, Friedr. Klank in Philippsburg.

b) Wasser- und Straßenbauinspektionen.

- Achern: L. Rothmund, OBauZnsp.; D. Heim, DBaufsekr.; Aug. Schmalz, Bureauassistent; R. Niegger, Bauaufseher.
 Bendorf: Ed. Kiefer, OBauZnsp.; J. Imm, Bureaugehilfe.
 Bruchsal: D. Morlock, OBauZnsp.; Karl Häusler, DBaufsekr.; H. Krusekopf, Bureauassistent.
 Donaueschingen: Dr. P. Waltherr, OBauZnsp.; R. Fr. Feldmann, Bauinsp.; R. Adolf, Bureauass.; L. Koch, Bauaufseher.
 Emmendingen: W. Büchner, OBauZnsp.; Gottf. Schönlé, DBaufsekr.; Otto Mäder, Dammeister in Emmendingen; Friedr. Geißelmann, Bureauassistent.
 Freiburg: R. Wielandt, Herm. Dehoff, Oberbaufsekretäre; Rud. Müller, Bureauassistent.
 Heidelberg: L. Meeß, Baurat; R. Duiffon, Bauinspektor; R. Heibinger, Baufsekretär; A. Schmidt, Bauaufseher.
 Karlsruhe: Fr. Greiff, OBauZnsp.; A. Margstein, Bauingen.; L. Jahraus, Baufsekretär; A. Schmitt, Bauaufseher.
 Konstanz: J. Schwehr, OBauZnsp.; Fr. Honikel, Bauinsp.; Wilhelm Henninger, Oberbaufsekretär.
 Lahr: M. Weiß, Oberbauinspektor; J. Weiß, Bureauassistent.
 Lössach: Ph. Gaberdiel, Oberbauinspektor; Eugen Trefzger, Bauinspektor; A. Sidl, Oberbaufsekretär; Ch. Grieshaber, Oberdammeister; Wilh. Reichardt, Bureauassistent.
 Mosbach: J. Throm, OBauZnsp.; M. Sütterlin, Bauinsp.; A. Rebel, Bureauassistent; Herm. Jung, Brückenmeister in Diedesheim; J. Bleier, L. Wiese, Bauaufseher.
 Offenburg: C. Kerler, OBauZnsp.; P. Berthold, Bauinsp.; M. Kuner, Oberbaufsekretär; J. Sproll, Bureauassistent; H. Zimmermann, Bauaufseher.
 Pforzheim: W. Gräff, OBauZnsp.; C. Job, Bureauassistent.
 Nastatt: Ph. Rinzler, OBauZnsp.; C. Wohlgenuth, Bauinsp.; R. Kast, Bureauassistent; Fr. Steibing, Dammeister.
 Simsbach: C. Reuß, OBauZnsp.; . . . Bureauassistent.
 Ph. Hochwarth, R. Schlueder, Bauaufseher.
 Ueberlingen: G. Montigny, Baurat; R. Klenker, DBaufsekr.; J. Gamon, Bureauassistent.
 Waldshut: G. Bensz, OBauZnsp.; Franz Jäger, Bauinsp.; E. Schönlé, R. Ketterer, RegBaumstr.; R. Vaas, Dammsr.; A. Helwig, Bureauassistent; A. Winkelspecht, Bauaufseher.
 Wertheim: Emil Schwarzmann, Oberbauinspektor; Hermann Krusekopf, Bureauassistent.

c) Kulturinspektionen.

Donauerschingen: R. Kleiner, Oberbauinspektor; H. Wagner, RegBaumstr.; Wilh. Obergfell, Bausekr.; Wendelin Frank, Bureauass.; Kulturmeister: H. Edelmann, Karl Schmid.

Freiburg: Ernst Langsdorff, Oberbauinspektor; R. Jakob, Bauinspektor; W. Kaiser, G. Stengler, Bausekretäre; W. Fuchs, Bureauassistent; Kulturmeister: Fr. Hügel, W. Schneider, G. Winterhalder, H. Frey.

Heidelberg: E. Kohler, Oberbauinspektor; H. Fehrenbach, Bauinspektor; Andr. Weiser, Bausekretär; Aug. Völler, Bureauassistent; Kulturmeister: Ed. Hund, Joh. Heiß.

Karlsruhe: R. Kesselhaus, BauInsp.; A. Haug, Bauinsp.; Th. Kräßig, Bausekr.; Joh. Schütt, Bureauass.; Kulturmeister: J. Weidemaier, G. Müller, R. Trumpp, D. Stolzer.

Konstanz: E. Schmidt, BauInsp.; H. Gänshirt, Bauinsp.; Mart. Diehr, Bausekr.; Kulturmeister: G. Eichhorn, M. Scheeder; F. Lewenhagen, Bureaugehilfe.

Lörrach: A. Stoll, Oberbauinspektor; Jos. Krieg, Bausekretär; W. Siefert, Bureauassistent; Kulturmeister: S. Blant, Emil Dutzl, Fr. Ziegler.

Mosbach: E. Schuler, Oberbauinspektor; E. Kollofrath, Bureaugehilfe; Kulturmeister: G. Langenbach, A. Maurath.

Offenburg: Heinrich Fels, Baurat; A. Stalf, Bauinspektor; Ad. Stord, Bureauassistent; Kulturmeister: P. Stolzer, H. Wörner, R. Berl, H. Gerner.

Saundbrunn: W. Wilz, Oberbauinspektor; St. Veit, Bureauassistent; Kulturmeister: Mart. Stuhlmüller, R. Ziegler, Herm. Kahan, Herm. Bäckert, Osw. Wolbert.

Waldshut (in Tiengen): E. Widmann, Oberbauinsp.; J. Emnenegger, Bureauass.; Kulturmstr.: Jul. Röchler, R. Straub.

d) Bauinspektion für das Murgwerk in Forbach.

Ad. Schuler, BauInsp.; H. Schurhammer, Bauinsp.; G. Pent, J. Bant, RegBaumstr.; W. Lehmann, Bausekr.; W. Schäfer, R. Jäger, Werkmeister; J. Arnold, Maschinenreiberin.

e) Wiesenbauschule in Forbach.

Vorstand: Hermann Drach, Baurat.

f) Bezirksgeometer. *)

Achern: Adelsheim: Jos. Brünner. Bounsdorf: R. Schlageter. Bözberg: H. Schneider. Breisach: D.

*) Ein * vor dem Namen bedeutet, daß der Betreffende die Amtsbezeichnung Obergerometer führt.

Schmitt. Bretten: W. Ebner. Bruchsal: Joseph Gerling.
 Buchen: Karl Hilbinger. Bühl: R. Holl. Donaueschingen:
 Guido Kummel. Durlach: Eberbach:
 Emmendingen: Engen: H. Adler. Eppingen: G.
 Zwilling. Ettlingen: Freiburg: *August
 Kumpf. Gernsbach: Heinrich Zehnder. Heidelberg:
 Karlsruhe: P. Groß. W. Schinde, Geometer. Kehl: G. Hafner.
 Kenzingen: A. Mohr. Konstanz: *A. Bach. Lahr:
 Lörrach: M. Gehring. Mannheim: D. Krauth. Meßkirch: G.
 Ruhm, H. Schoch. Mosbach: W. Meythaler. Müllheim: P.
 Heder. M. Beil. Neustadt: Oberkirch:
 Offenburg: *Fr. Hübler. Pforzheim: *Gg. Fries. A. Krafft.
 Th. Jaß, Geom. Rastatt: Friedr. Bucher. Säckingen: R. Geist.
 St. Blasien: G. Wagner. Schopfheim: A. Günzer. Schweigen:
 R. Rudolph, J. Stammer. Sinsheim: Staufen:
 Stodach: Karl Basel. Tauberbischofsheim: Wilh.
 Bollmer. Triberg: Adolf Boos. Ueberlingen: *Egon Krauth.
 Villingen: H. Bodemüller. Waldkirch: Rob. Hönn. Waldb-
 hut: *Max Beutler. Weinsheim: Wertheim:
 Wiesloch: *Rob. Nehls. Wolfach: D. Schumacher.

g) Katastrageometer.

Königshofen: A. Hornung. Lörrach: R. Bodenmüller.
 R. Maier. Mosbach: R. Finckh. Rastatt: Konrad Badsch.
 Rastatt: Chr. Stolz. Tauberbischofsheim: Adolf Bollack, W.
 Rubin. Ueberlingen: J. Eckert. Wertheim: B. Gernert.

h) Geometer (in selbständiger Stellung).

Ettlingen: Johann Schleinkofer. Heidelberg: Otto Stred-
 fuß. Lörrach: Mart. Ott. Mannheim: Max Rümmele, D. Bär.
 Pforzheim: Otto Sauer, Karl Röder. Rastatt: Jidor Weil.

i) Vermessungsassistenten bei den Bezirksgeometern.

Achern: R. Weber. Bounsdorf: R. Boll. Borberg: F. Von-
 hof. Bruchsal: Wilh. Müller. Buchen: G. Schulz, A. Bern-
 hard. Bühl: Heinrich Gerstenberg. Donaueschingen: R. Pan-
 ter. Durlach: Richard Schulz. Emmendingen: Germ. Land-
 mann. Ettlingen: Ernst Wahl. Freiburg: Emil Müller, J.
 Rutschmann. Gernsbach: Wilh. Vöth. Karlsruhe: Ad. Zipf,
 Ed. Falk, H. Neumann, J. Sprell. Kehl: Eduard Döbler.
 Konstanz: G. Müller. Mannheim: Ph. Biedermann. Müllheim:
 F. Schmieg. Offenburg: G. Müller. Pforzheim: F. Schmidt,

J. Kaiser, J. Krämer. Säckingen: P. Kuhn. Schoppsheim: W. Kaiser. Sinsheim: J. Schäfer. Stodach: August Beck. Tauberbischofsheim: R. Dehoff, Jos. Dyppling, G. Brecht. Ueberlingen: J. Kloß. Willingen: F. Grether. Waldshut: A. Groß. Wiesloch: C. Steiglehner.

k) Straßenmeister.*)

Achern: Hermann Bobmüller. Adelsheim: Adolf Egner, Baden: *Adolf Madert. Bonndorf: Heinrich Walch. Borberg: Sch. Keller. Breisach: Bretten: *Joseph Peter. Bruchsal: J. Kinz, Hermann Klausner. Buchen: Art. Wörner. Bühl: Donaueshingen: *Friedrich Lärbin, Heinrich Langloß. Durlach: Georg Rübenacker. Eberbach: Karl Feils. Emmendingen: Maternus Schnur. Eugen: Karl Kraus. Espingen: Heinrich Keller. Ettenheim: Joh. Spiegelhalber. Ettlingen: Adolf Eisele. Flehingen: Gg. Quintel. Freiburg: Bernhard Heß. Furtwangen: R. Keiser. Gernsbach: F. Beck. Gürwühl: H. Wunderle. Graben: W. Jacob. Haslach: R. Jörger. Haufen i. L.: G. Fleig. Heidelberg: W. Pfeiffenberger. Hülfigen: R. Wolf. Jetzsetten: H. Fien. Kandern: R. Barth. Karlsruhe: *F. Göß. Kehl: Kenzingen: Franz Jehr. Kircharten: Fridolin Bad. Konstanz: *Leop. Mager. Krautheim: Georg Weber. Krozingen: August Berger. Lahr: Adolf Rutherford. Lenzkirch: Wilh. Tritschler. Lörrach: Wilh. Schäfer. Mannheim: Fr. Weick. Meersburg: Fr. Netscher. Mespkirch: Joh. Reich. Mosbach: Aug. Schölich. Mündan: Christoph Grimm. Müllheim: Friedr. Leucht. Neckarbischofsheim: Heinr. Blaser. Neckarelz: Neckargemünd: Philipp Merkel. Neustadt: Joseph Schmidt. Oberkirch: Oberschefflenz: Herm. Wohlischlegel. Offenburg: J. G. Schundelmeier. Ottenheim: Fr. May. Pforzheim: *W. Böhme, Frz. Bürkle. Pfullendorf: A. Rössinger. Rastatt: J. Wehinger. Säckingen: Gg. Appoldt. Salem: Philipp Weidenhammer. St. Blasien: Heinr. Krampf. Karl Grob. Schönau: Karl Jäger. Schoppsheim: Rudw. Dobler. Schwetzingen: G. Dengel. Singen: Heinr. Albrecht. Sinsheim: *Jos. Rothbiller. Staufen: D. Straulling. Stodach: Fr. Kopf. Stühlingen: Heinrich Vierling. Tauberbischofsheim: J. Bürke, Fr. Müller. Tengen: Andr. Rückert. Tiengen: A. Merkle. Triberg: W. Schumacher. Ueberlingen: G. Rastätter. Uehlingen: Ant. Bifel. Willingen: Heinrich Göß. Waldkirch: Waldshut: Wilh. Vint. Waldbühl: Fr. Kohlmann. Wein-

*) Ein * vor dem Namen bedeutet, daß der Betreffende die Amtsbezeichnung Oberstraßenmeister führt.

heim: Max Herlan. Wertheim: *Wilh. Graf, Ludw. Pfeiffer, Wiesler: Joh. Röß. Wiesloch: Wilh. Zimmer. Wolfach: Emil Koeßler.

l) Walzmeister.

Bruchsal: H. Vold. Freiburg: T. Gerber. Heidelberg: G. Knopf. Karlsruhe: A. Feigenbug. Lörrach: W. Haas. Raftatt: A. J. Kern.

m) Straßen- und Dammeister-Anwärter.

K. Jäger, Math. Gerstner, Rob. Reiser, A. Bechtold, H. Lump, F. Hofbein, J. D. Thum, K. Bundschuh, W. Schüle, Ferdinand Joos, F. Bupfer, F. Pürmann, J. Kraft, E. Holzer, Fr. Fackelmann, K. Denk, A. Eisenmenger, K. Joseph, Albert Haag, A. Leucht, G. Mayer, K. Mager, B. Wörner.

n) Geometer.

1891: D. Bürg. 1907: J. Kopp. 1912: D. Englert, M. Liebe. 1913: K. Fuchs, R. Grohmann, R. Gutmann, J. Kiehule. 1918/19: A. Ammann, F. Döring, R. Gessel, W. Kauh, E. Kirchgänger, E. Moser, G. Rofsch, A. Dorzelt, J. Reising, J. Rothacker, P. Schreiber, L. Schüler, G. Schuster, D. Waldenspuhl, E. Wolf.

o) Geometerkandidaten.

1910: August Donner. 1913: Emil Grimm, Karl Leber, Alb. Mors. Emil Schweinfurth. 1914: Ed. Kemm, Fr. Ruf. 1915: A. El, A. Panther. 1916: Rudolf Appel. 1917: Alfred Rinkler. 1918: H. Speer. 1919: H. Fejer, J. Fischer, Ph. Jele, D. Raifsch, W. Reckmann, J. Trunzer.

p) Ingenieurpraktikanten.

1912: H. Wittmann. 1913: M. Pahl. 1914: R. Pflieger. 1917: G. Fröhner. 1918: A. Schmitt, F. Woerner, R. Schaffhauser. 1919: K. Schaller.

F. Verzeichnis der Kaminsfegermeister.

Die Namen der Kaminsfegermeister in den einzelnen Städten stehen in der Reihenfolge der Kreisbestirke.

Achern: J. Schmitt. P. Sommer in Kenchen. Adelsheim: Rudolf Ludwig. Baden: Anton Lang, Ernst Gustav Meier. J. B. Lindner in Dos. Bonndorf: Friedrich Schneider. Fr. Maier in Uhligen. Borberg: Jof. Gf. Breifach: L. Weifzenrieder. Bretten: A. Rofschach. Fr. Konftantin in Gochshheim. Bruchfal: J. Baumann, O. Hertwig. T. Gottfelig in Langenbrücken. P. Bringsauf in Philippsburg. Buchen: A. Müller. Ludwig Bühl in Wallbüren. Bühl: M. Stöhr, F. Galm. Donaueschingen: Geb. Schwab. E. Möbius in Hüfingen. Durlach: W. Köhler. Alb. Meßger in Berghausen. Eberbach: A. Maier gen. Goldschmid. Emmendingen: K. Haas. R. Abel in Kenzingen. F. Maier in Endingen. Eugen: A. Münch. E. Simon in Tengen. Eppingen: A. Diebelheimer. Ettenheim: L. Forster. Ettlingen: Friedrich Hettinger. Freiburg: Friedr.

Knab, J. de Petris, H. Pfeiffer, Emil Weber, Fr. Friedrich, Otto Kaiser. in St. Georgen. R. Schlageter in Kirchzarten. Heidelberg: D. Dubac, A. Köhler, A. Sendele, J. Krieg, L. Person in Neckargemünd. Karlsruhe: R. Schuh, A. Hauth, Val. Grimm, A. Halter, F. J. Siehler, R. Kuhn, H. Dreher. S. Späth in Mühlburg. L. Spiegel in Graben. Kehl: Ph. Kaltenbach in Kort. J. Müller in Rheinbischofsheim. Konstanz: D. Huther, R. Schönenberger. Fr. Zähringer in Radolfzell. A. Berger in Singen. R. Gramm in Wollmadingen. Lahr: A. Schmidt, S. Lehmann. Alfr. Trill in Ottenheim. Lörrach: A. Will. Th. R. Schweigert in Kandern. R. Wild in Weil. W. Keilbach in Brombach. Mannheim: R. Behringer, W. Abel Fr. Böckle, R. Kreuzer, R. Thoma, A. R. W. Hartmann, A. Morstadt, S. Stemmler Käfertal. S. Wild in Neckarau. J. Müller in Ladenburg. Neßkirch: A. Böglar. E. Schellinger in Stetten a. t. W. Mosbach: Karl Dubac. Müllheim: Th. Blant. Neustadt: J. Weizenrieder. Oberkirch: J. Huber. L. Sigwarth in Oppenau. Offenburg: Fr. Schönenberger. Emil Walter in Hofweier. in Appenweier. Jul. Roschach in Gengenbach. Pforzheim: B. Bürgermeister, J. Beißmann, E. Kunzmann, P. Hummel, A. Falter, J. Erat in Gutingen. E. Huff in Iffringen. A. Ketterer in Dill-Weizenstein. Pfullendorf: P. Schimpf. Raastatt: Fr. Muzler, E. Wilhelm. Fr. Beck in Ruppenheim. P. Brunner in Gernsbach. Säckingen: E. Fr. Dörflinger. St. Blasien: H. Hug. Schönau: Fr. Bühlmann. Schoppsheim i. W.: L. Reinhardt. Schwetzingen: H. König. Sinsheim: G. A. Bauer. H. Göckler in Neckarbischofsheim. Staufen: L. Mahler. Alfred Göckler in Heitersheim. Stodach: D. Flügel. A. Gaupp in Nenzingen. Tauberbischofsheim: R. Ziegler in Gerlachsheim. Triberg: M. Schilling. R. Ketterer in Furtwangen. Ueberlingen: Fr. Bühl in Meersburg. Fr. Karcher in Mimmenshausen. Villingen: J. Ch. Schmid, J. Koder. Waldkirch: D. Kleiber. Pfeifer in Elzach. Waldshut: D. Hobopp. M. Furtwängler in Ziengen. R. Stahlberger in Erzingen. Weinheim: J. Jäger. R. Glatt in Grofsachsen. Wertheim: R. Halter. Wiesloch: B. Söhlfelder, A. Eckert. Wolfach: A. Sproll. L. Mirlach i. Haslach.

G. Verzeichniss der Bankcontroleure.

Achern: Alfred Reichle, staatl. Bezirksbauk. Adelsheim: Fr. Herold, staatl. Bezirksbauk. in Buden. Baden: Frz. Ott Ortsbaukr., R. H. Thoma, Bezirksbaukont. Banndorf: J

Kühn, staatl. Bezirksbaukontr. in Neustadt und O. Ochsner, Bezirksbaukontrollleur in Bonndorf. Vorberg: Heß, Bezirksbaukontr. in Tauberbischofsheim. Dreifach: Emil Hoch, staatl. Bezirksbaukontrollleur. Bretten: H. Dewald, staatl. Bezirksbaukontrollleur. Bruchsal: G. Amann, staatl. Bezirksbaukontr. Buchen: Fr. Herold staatl. Bezirksbau. Bühl: H. Kühlmann, staatl. Bezirksbaukontr. Donaueschingen: E. Leibbrand, staatl. Bezirksbau. Durlach: K. Böffel, Bezirksbau., A. Wüst, Bezirksbau. Eberbach: Friedr. Vott, staatl. Bezirksbaukontr. in Mosbach. Emmendingen: Josef Brüdel, staatl. Bezirksbau. Engen: . . . Eppingen: J. Huber, staatl. Bezirksbau. in Sinsheim. Ettenheim: Karl Müller, Bezirksbaukontr. Ettlingen: Karl Rudin, staatl. Bezirksbau. Freiburg: Wilh. Sattler, Wilh. Schwärzel, Ortsbaukontr., Hermann Kraus, staatl. Oberbau. Heidelberg: Farrentopf, Schneider, Ortsbaukontr., Jos. Erich, staatl. Oberbau. Karlsruhe: R. Wurz, D. Zimmermann Wilh. Wünsch, Ortsbau., Finte, Bezirksbau. Kehl: Baumert, Bezirksbau. in Dorf Kehl. Konstanz: R. Friedrich, Ortsbau., Ferd. Finus, staatl. Bezirksbau. in Radolfzell. Lahr: R. Altenheim, staatl. Bezirksbau. Lörrach: Emil Heßner, Bezirksbau. Mannheim: Ant. Beck, Ober-Ortsbau., Fischer, Rud. Siebler, J. Schneider, Ortsbau., A. Hodel, staatl. Bezirksbau. Meßkirch: Heinr. Angebrandt, staatl. Bezirksbau. Mosbach: Friedr. Vott, staatl. Bezirksbaukontr. Müllheim: G. Sütterle, staatl. Bezirksbau. Neustadt: Joh. Kühn, staatl. Bezirksbaukontr. Oberkirch: Hengst, Bezirksbau. Offenburg: Anton Wis, staatl. Bezirksbaukontr. Pforzheim: Roman Hug, Ortsbaukontrollleur, A. Rau, staatl. Oberbaukontroll., Berger, Bezirksbau. Pfullendorf: Hch. Angebrandt, Bezirksbau. in Meßkirch. Rastatt: Bernh. Biesdorf, staatl. Bezirksbau. Säckingen: Karl Schillinger, staatl. Bezirksbau. St. Blasien: Hartmann, techn. Assist. u. Bezirksbau. Schönan: Wilh. Wenner, staatl. Bezirksbau. in Schopfheim. Schopfheim: Wilh. Wenner, staatl. Bezirksbau. Schwetzingen: Hch. Röner, staatl. Bezirksbau. Sinsheim: Jos. Huber, staatl. Bezirksbau. Staufen: G. Sütterle, staatl. Bezirksbau. in Müllheim. Stodach: Th. Mühlherr, Bezirksbau. Tauberbischofsheim: Heß, Bezirksbau. Triberg: H. Fischer, staatl. Bezirksbau. Ueberlingen: J. Seeber, staatl. Bezirksbaukontr. Willingen: Aug. Scherer, staatl. Bezirksbau. Waldkirch: Jos. Baumert, Karl Weber, Bezirksbau. Waldshut: Fr. Herzog jr., Bezirksbau. Weinheim: Jul. Varié, staatl. Bezirksbau. Wertheim: Karl Aberle, Bezirksbau. Wiesloch: Stöckinger, Bezirksbaukontr. Wolfach: W. Clormann, staatl. Bezirksbaukontr.,

H. Zentralkommission für die Rheinschiffahrt.

Bevollm. für Baden: Oberbaurat Karl Kupferschmidt in Karlsruhe.

J. Rheinschiffahrtsinspektoren:

1. Bezirk:
2. Bezirk: Karl Kupferschmidt, Oberbaurat in Karlsruhe.

K. Kaminfegerunterstützungskasse:

Verwaltungsrat.

Vorsitzender: Gust. Arnold, Geh. Oberreg.Rat, Ministerialdirektor.

Kassier: Otto Ziegler, Oberrevisor.

Sekretär: David Schneider, Revisor u. Bürovorsteher.

Mitglieder des Verwaltungsrats: Die Kaminfegermeister, Herm. Dreher in Neustadt, O. Dubac in Heidelberg, Rud. Schuh in Karlsruhe. Ersahmänner: Die Kaminfegermeister A. Berger in Singen a. S., E. Weber in Freiburg, R. Schönenberger in Konstanz.

L. Landesversicherungs-Anstalt Baden.

Invaliden- und Hinterbliebenenversicherung.

Bureau: Kaiserallee Nr. 8.

Vorstand: Geh. Oberregierungsrat Anton Beck, Vorsitzender.

Stellvert. des Vorsitzenden: Amtmann Jul. Jung.

Mitglieder: Fabritant Gg. Wolff, Bezirksverwalter Wilh. Hof.

Kassiere: Friedr. Fröh, Rechnungsrat.

Bureauvorsteher: Friedr. Groll, Karl Münchbach, Aug. Ziegler,

Rechnungsräte. Joh. Bruttel, Oberrevisor.

Revision: Gg. Fischer, Rechnungsrat; Frik. Bechtel, M. Bürklin,

R. Gérard, Leop. Künzle, Alb. Simon, Fr. Wunderle, Jaf.

Bräuning, R. Danneker, Jos. Kamp, Frz. Seelig, W. Brunner,

Ad. Wittmann, R. Grassinger, D. Huber, Oberrevisoren; Ad.

Sitt, R. Eisenhut, Gh. Braun, Hans Derr, Fr. Grab, E.

Graf, O. Hertenstein, P. Schmid, L. Sticks, F. Scholl, P.

Raule, A. Warth, E. Müller, R. Schmitt, G. Glöckler, S.

Theobald, Revisoren.

Registratur: Joh. Diefenbacher, Kanzleirat. R. Kretschmann,

Wilh. Böckle, Jos. Jäckle, Oberverwaltungssekretäre. Paul

Barck, Karl Muzler, Lud. Jäger, Gh. Schöpf, Wilh. Matt,

Wilh. Speck, Rudolf Martin, Frz. Jung, O. Kleinhaus, Ver-

waltungssekretäre.

Expeditur: F. Ruhnmüsch, Kanzleirat. M. Schreiner, VerwSefr.

Kanzleiaffistenten: D. Barnbeck, Wilh. Beckert, Karl Bichel, Karl Holz, Christian Jäger, Jos. Kölmel, Alb. Leys, Albert Schäfer, L. Geyermann, J. Braun, Fr. Möller, Dst. Schildeder, W. Knopf.

Verwalter der Lungenheilstätten Friedrichsheim und Luiseenheim, K. Weber in Friedrichsheim.

Kanzleidiener: Wilh. Schreiber, Th. Herr, W. Schmidt.

M. Bad. landwirtschaftl. Berufsgenossenschaft.

(Unfallversicherung.) Anstaltsgebäude: Kriegstraße 47 b.

Vorstand: Karl Kamm, Geh. Oberregierungsrat, Vorsitzender.

Mitglieder: Karl Herbst, Bürgermeister in Hochstetten, Stellvertreter des Vorsitzenden; Franz Kall, Bürgermeister in

Marbach; M. Friedr. Hofheinz, Bürgermeister in Spöck.

Ersatzmänner: H. Schimpf, Forstmeister in Bruchsal; J.

Morgenthaler, Landw. in Fautenbach; Frhr. Dr. v. Stözingen

in Sleiflingen; K. Steingötter, Oekonomierat in Heidelberg;

Valent. Schaub, Altbürgerm. in Muggensturm.

Kasse: Max Paulus, Rechnungsrat; Ad. Henninger, Hermann

Knapp, Assistenten.

Sekretariat: Karl Leis, Rechnungsrat; G. Bögele, Sekretär.

Hch. Rucker, Assistent.

Revision: Karl Kornhas, Oberrevisor, Otto Süpfle, Revisor.

A. Gimboldt, Assistent.

Registratur und Kanzlei: Rudolf Bürg, Bureauvorsteher;

Franz Honold, Wilhelm Walter, Assistenten.

Kanzleidiener: Wilhelm Schill, Hausmeister.

N. Oberversicherungsämter.

a) In Mannheim für die Kreise Mannheim, Heidelberg und

Mosbach: Direktor: Karl Meyer, Geh. RegRat. Mitglieder:

Dr. M. Castenholz, Oberamtmann. Stellvertr.: Oberamtm.

A. Stehle, Amtmann K. Stehberger, Oberamtm. Fr. Bauer.

Sekretariat: K. Nilson, Oberverwaltungs-Sekretär. Joseph

Frey, Verwaltungs-Sekretär. Kanzleiaffistenten: L. Hell, H.

Bichel. Maschinenschreiberin: I. Kohler. Kanzleid.: K. Bücking.

b) In Karlsruhe f. die Kreise Karlsruhe u. Baden: Direktor:

A. Neff, Geh. RegRat. Mitglied: W. Schmitt, Oberamtmann.

Stellvertr. Mitglieder: Herm. Münch, Amtm., Jul. Keebstein,

Amtm. Sekretariat: K. Murmann, OberverwSchr.; D. Gil-

bert, VerwSchr.; G. Ostertag, Aktuar. G. Seiz, Kanzlei-

gehilfe. Kanzleidiener: Gg. A. Schäfer.

- c) In Freiburg für die Kreise Offenburg, Freiburg und Lörrach:
 Direktor: Geh. Reg.Rat Fr. Jacobi. Mitglied: Oberamtm.
 Dr. R. Sauter. Stellvert.: Oberamtm. R. Zerrenner, Ober-
 amtmann A. Fischer. Registratur: J. Roos, Oberverw.Sekt.
 A. Kuster, Karl Müller, Verwaltungsjekt. Kanzlei: P. Prei-
 finger, Maschinenschreiberin. Kanzleidiener: Ludw. Buhl.
- d) In Konstanz für die Kreise Konstanz, Waldshut und Billingen:
 Direktor: Dr. Max Kenner, Geh. Reg.Rat. Mitglied: Amtm.
 Dr. R. Clemm. Stellvert.: Oberamtmann D. Schäfer, Amt-
 mann L. Wesenbeckh. Sekretär: A. Kreher, Verw.Sekt. G.
 Sailer, Verw.Sekt. Marie Speidel, Maschinenschreiberin.
 Kanzleidiener: Wilh. Kramer.

**O. Bad. Oberversicherungsamt u. Militärversorgungs-
 gericht für die Kreise Mannheim, Heidelberg und
 Mosbach.** (Dienstfz; Mannheim L. 2, 11).

Direktor: Geh. Reg.-Rat R. Meyer. Mitglied: Geh. Reg.-Rat
 J. F. Holzwarth. Stellvert.: Mitglieder: Oberamtmann Fr.
 Bauer, Amtmann R. Stehberger. Oberverw.Sekt.: R. Nilson.
 Verw.Sekt.: J. Frey. Kanzleiaffistenten: L. Hell, G. Videl.
 Amtsdienner: R. Bücking.

**P. Oberversicherungsamt für die Staatseisen-
 bahnen und Salinen.**

(Ist dem Oberversicherungsamt Karlsruhe angegliedert).

Finanzministerium.

I. Ministerium.

Minister: Dr. Josef Wirth, Vertreter im Reichsrat.

A. Finanzabteilung.

Ministerialdirektoren: L. Moser, H. Kempff, Geh. Oberfinanzräte.
 Räte: E. Zimmermann (Rechtsreferent), Geh. Oberfinanzrat;
 Dr. L. Steinbrenner, Dr. Fr. Gutmann, Gg. Zimmermann,
 Alb. Kirchgäßner, Dr. Friz Hirsch, Baurat, Ministerialräte.
 Technische Revision: L. Murenwald, G. Westhöfer, OBauSekt.
 E. Dolletichek, BauSekretär. W. Deuchler, Bureauassistent.
 Finanzinspektion: R. Großkopf, D. Pfeuffer, Finanzinspektoren.
 Gg. Diefenbacher, Oberrechnungsrat.

Sekretäre: Dr. Frz. Feher, Jos. Geppert, Finanzamtänner.
 Kontrollbureau: H. Wollfarth, Oberrechnungsrat, A. Schäfer,
 Rechnungsrat. K. Hasel, Karl Wild, Joh. Gärtner, Ober-
 revidoren. Gg. Maier, D. Sauter, Revidoren.

Registratur: K. Mettenberger, Oberfinanzsekretär. Frz. Bopp,
 Finanzsekretär.

Expeditur: Bureauvorsteher: D. Webel, Oberkanzleirat.

Kanzleiaffistent: G. Richter.

Kanzleidiener: G. Heß (Hausmeister), F. Schäfer, Gg. Rinkert.

B. Eisenbahnabteilung.

Max Herrmann, Geh. Oberreg.-Rat, Ministerialdirektor. A.
 Wolpert, Geh. Oberbaurat. Dr. W. Pfeifferle, Regierungsrat.

Kanzlei: J. Kull, Kanzleirat. Paul Junghans, Rechnungsrat.
 Hipp, Preschle, Kanzleiaffistenten.

II. Ministerialkommission für das Hoch- bauwesen.

Dr. H. Billing, Professor an der Technischen Hochschule in
 Karlsruhe; Ph. Kircher, Geh. Oberbaurat, Konservator der
 öffentlichen Baudenkmale; Dr. Friz Hirsch, Ministerialrat;
 A. Stürzenacker, Oberbaurat und Professor.

III. Landeshauptkasse.

Lud. Frohmüller, Finanzrat, Vorstand. Hauptkassier: K. Leuz,
 Rechnungsrat. Billeter, W. Hartmann, Konst. Hornung,
 Rechnungsräte. J. Holz, A. Weidgenannt, M. Schindler, Ober-
 finanzsekretäre. A. Weber, Oskar Schneider, Max Schuler,
 Jos. Seitz, Karl Klauer, Karl Kast, Finanzsekretäre. R.
 v. Briel, Gg. Späth, Fr. Leuz, K. Mann, A. Berthold,
 Bureauassistenten. Hermann Krause, Bräuninger, Kanzlei-
 assistenten. A. Schröder, Hausmeister. J. Hehl, Kanzleidiener.

IV. Staatsschuldenverwaltung.

Amortisations- und Eisenbahnschuldentilgungskasse.

Ludwig Moser, Geh. Oberfinanzrat, Direktor. Dr. Gustav
 Kaiser, Obersteuerinsp. Hauptkassier: W. Schnäbele, Ober-
 rechnungsrat. Jos. Hamminger, Th. Spengler, Rechnungsräte.
 K. Seufert, A. Preuß, J. Albert, Oberfinanzsekretäre. Schupp,
 J. Stangl, K. Teislater, K. Kupferger, K. Killius, Finanzsekr.
 Göbelbecker, Ansmann, Alb. Zehle, Bureauassistenten. Schild-
 horn, M. Fluche, Kanzleiaff. A. Uhl, F. Sinn, Kanzleidiener.

V. Landesfinanzamt.

Präsident: Dr. Joseph Wirth, Finanzminister.

Abt. für allgem. Verwaltungssachen (Präsidialbureau): Albert Kirchgäßner, Ministerialrat.

Abt. für direkte Reichs- und Landessteuern, sowie für Erbschafts-, Umsatz- u. Verkehrssteuern: Direktor: R. Schellenberg, Geh.Rat.

Abt. für Zollwesen u. Verbrauchsabgaben: Direktor: W. Stamer, Geh. Finanzrat.

Referenten: Otto Gllstätter, Jul. Erxleben, Geh. Oberfinanzräte; Jul. Stuber, Fr. Rübe, Geh. Finanzräte; A. Büche, H. Wagner, Dr. W. Mühe, L. Hauser, V. Hornung, L. Schneider, H. Stichs, A. Schuler, F. Brunner, E. Hesch, R. Haas, Finanzräte.

Hilfsreferenten: R. Röttinger, E. Guggenbühler Th. R. Ziegler, Klumpp, Ph. Schuhmann, Obersteuerinspektoren.

Sekretariat: M. Schneedenburger, Obersteuerinsp.; R. Kappes, H. Rettinger, H. Kirchberger, F. Haas, E. Schent, Finanzamtänner.

Hilfsbureau der Abt. f. direkte Landessteuern: L. Schweinsurth, Obersteuerrat. A. Matt, F. Eiermann, F. Klinger, L. Bastian, F. Karcher, F. Müller, A. Kaufmann, Finanzsekr.

Dem Landesfinanzamt zur Prüfung des Anjages der Grundstücks-, Verkehrs- und Reichserbschaftssteuer beigegeben: G. Hauser, D. Erhardt, R. Schäfer, W. Kamm, Obersteuerinsp.

Reichssteuerbureau: Bureauvorsteher: Fr. Bueb, Rechnungsrat. D. Rothmund, Oberrevisor. F. Weber, E. Helfenstein, E. Württenberger, D. Kefler, Finanzsekretäre.

Rechnungsbureau: Inspektionsbeamter: A. Jäger, Oberrechnungsrat. Bureauvorsteher: A. Kilb, Rechnungsrat. W. Rohr, Rechnungsrat. M. Friedel, Oberrevis. A. Ziegler, Zollverwalter. E. Vollrath, Oberfinanzsekretär. P. Stahl, Revis. J. Fink, R. Vink, A. Konrad, A. Baum, L. Lange, R. Himmelpach, H. Weber, Finanzsekr.

Rechnungs-Revision: Bureauvorsteher: J. Kern, Oberrechnungsrat. R. Sautner, Rechnungsrat. L. Götz, A. Pezold, A. Durand, F. A. Blak, Rechnungsräte. R. Kölmel, A. Blak, Oberrevisoren. W. Richard, Revisor. H. Kriege, Finanzsekr.

Kostenrevision: Bureauvorst.: W. Österng, Oberrechnungsrat. K. Denz, Rechnungsräte.

Registrierung: Bürovorst.: D. Mezger, W. Kiegel, Kanzleiräte. H. Marbeiter, Oberfinanzsekretär.

Erpeditur: Bürovorst.: A. Hütber, Kanzleirat. Th. Moser, F. Bühlmann, J. Dahringer, Bureauassistenten. J. Richter, Fr. Lenz, A. Maier, Kanzleiaffistenten. Anna Gau, Amalie Fleig, Kanzleiaffistentinnen..

Kanzleidiener: Reich, Polz, Monamin, R. Erb.

Dem Landesfinanzamt untergeordnete Behörden.

1. Finanzämter.

Achern. Bezirk: Amtsgerichts- und Amtsbezirk Achern, Kehl, Oberkirch (80 697 Einw.). Vorstand: Bernh. Bürck, Obersteuereinspektor. R. Th. Zeiser, Kassier. J. Köhler, Finanzsekretär. L. Zbig, Steuerkontrollleur. G. Heckmann, Finanzsekr. Jaf. Krimmel, Kanzleiaffistent. Herm. Baumgartner, Oberzollaufseher. Hauser, Amtsdienner. J. Kottenecker, Obersteuereinspektor. Steueraufs.: K. Schatz in Achern, Fr. Braun in Kappelrodeck, G. Kroll, W. Höll in Kehl, Fr. Wieber in Lichtenau, F. Gumpert in Oberkirch, R. Hercher in Oppenau, Jakob Raber in Rheinbischofsheim.

Bretten. Bezirk: Amtsbezirke Bretten, Durlach (75 188 Einw.). Vorstand: J. Vogel, Obersteuereinspektor. G. Berg, Kassier. M. Mängei, A. Burkart, A. Thoma, Finanzsekretäre. M. Zöbele, Steuerkontrollleur. Ph. Schmidt, Oberzollauf. A. Rüdert, Amtsdienner. Max Diemer, Obersteuereinspektor. Steueraufs.: Hoffmann, W. Wenz in Durlach, A. Belz in Gochsheim, Wagner in Königsbach, G. Moß in Weingarten.

Bruchsal. Bezirk: Amtsbezirk Bruchsal und Amtsgerichtsbezirk Philippsburg (72 620 Einw.). Vorstand: Karl Neßler, Obersteuereinspektor. Fr. Herrmann, Obersteuereinspektor. R. Frd. Stengele, Kassier. Lud. Kläiber, Oberfinanzsekr. R. Alfeld, Obersteuerkontrollleur. Frz. Raber, Finanzsekr. A. Greulich, Oberzollaufseher. A. Fuchs, Amtsdienner. G. Weiler, Bureauassistent. Ludwig Traut, Obersteuereinspektor. Steueraufs.: St. Hilser, in Bruchsal, Ph. Berner, in Langenbrücken, J. Eiermann in Philippsburg.

Zollabfertigungsstelle am Bahnhof. Eggensberger, Oberzollverwalter. R. Hertweck, Zollauffistent. G. Behe, L. Müller, A. Spreffert, Ph. Kausch, Zollauffseher.

Donaueschingen. Bezirk: Amtsbezirke Donaueschingen, Neustadt (41 851 Einw.) Vorstand: Julius Eichhorn, Finanzrat. A. Nieger, Kassier. Ernst Weiß, Karl Auer, Finanzsekretäre. E. Ruf, Zollverwalter. A. Meyer, Zollauffistent.

Badischer Geschäftstafelender.

R. Eifenhauer, Obersteueraufseher. Steueraufseher: W. Knapp in Donaueschingen, L. Walter in Benzkirch, in Böfingen, Grün in Neustadt.

Emmendingen. Bezirk: Amtsgerichts- u. Amtsbezirke Dreisach, Emmendingen, Waldkirch (75 255 Einw.) Vorstand: L. Zeiser, Obersteuerinspekt. Herm. Englert, Kassier. R. Schneider, K. Hiesel, P. Sauer, H. Becker, Finanzsekr. A. Jaschinsky, Kanzleiaffist. Wilh. Frid, Oberzollaufl. F. Brettle, Steuerkontrollleur. Jos. Keller, Amtsdiener. M. Benz, Obersteueraufseher. Steueraufseher: M. Brecht in Emmendingen, W. Vaible in Dreisach, J. Biedermann in Gichtetten, Joho in Glzach, Ott in Oberrotweil, Kaiser in Unterjimonswald, Smelin in Waldkirch.

Sornberg. Bezirk: Amtsbezirke Wolfsach, Triberg (50127 Einw.) Vorstand: Theod. Bloch, Obersteuerinspektor. Jos. Fleig, Kassier. W. Volz, M. Seilnacht, K. Klauer, Finanzsekr. Güb, Obersteuerkontrollleur. O. Keim, Obersteueraufseher. Steueraufseher: L. Reiß in Furtwangen, Stifi in Schiltach, W. Köhler in Triberg, Herold in Wolfsach, Ch. Kibner, F. Hildebrandt in Haslach, Nunnenmann in Hausach.

Karlsruhe. Bezirk: Stadt Karlsruhe (144883 Einw.). Vorstand: Karl Schüb, Obersteuerinspekt. Otto Ruth, Obersteuerinsp. F. Hochschild, Oberfinanzsekretär. K. Längle, Steuerverwalter. H. Kriege, H. Stein, Finanzsekr. Singler, J. Köthenbacher, Kanzleiaffistenten. Weidner, Kanzleidiener. Steuerauff.: Hörle, Fr. Jahraus, Bumen, Schmidt, Winai, Gerber, J. Jung, O. Nestel, H. Brenneisen, W. Wefesser in Karlsruhe, S. Schilling in Karlsruhe-Mühlburg.

Mannheim. Bezirk: Amtsbezirk Mannheim (232724 Einw.). Vorstand: Dr. Engelb. Bernauer, Obersteuerinspektor. Dr. Karl Gütle, Finanzamt. Georg Föhrenbach, Rechnungsrat, Kassier. K. Seufert, Obersteuerverwalter. F. Gottwald, Finanzassessor. Hch. Mörber, Horn, Finanzsekretäre. Vansche, Gumbel, Kassendiener. B. Sponagel, Obersteueraufseher. Steueraufseher: A. Münch, A. Rizi, Müller, A. Perle, S. Baumgärtner, H. Scharer, M. Schmidt, R. Hefenauer, Franz Hellingner, J. Linder, F. Weinig, G. Fütterer in Mannheim, Madert in Käsfertal, Pfeiffer in Neckarau, Kolb in Sandhofen.

Mosbach. Bezirk: Amtsgerichts- und Amtsbezirke Abelsheim, Eberbach, Mosbach (62269 Einw.). Vorstand: J. Kreuz, Obersteuerinsp. K. Hoch, Kassier. J. Wohlfart, Oberfinanzsekretär. J. Krenkler, A. Konrad, Finanzsekretäre. Wil-

helm Gaier, Obersteuerkontrollleur. X. Jfenmann, Steuerass.
 Fr. Göhmann, Steuerkontrollleur. Joseph Schwarz, Ober-
 steueraufseher. W. Meier, Kanzleiaffistent. Steueraufseher:
 A. Kapp, Fr. Ader in Mosbach, F. Müller in Osterburken,
 Brandenburger in Adelsheim, J. Kauf in Aglasterhausen,
 in Billigheim, Friedrich Friß in Eberbach, Hch.
 Eber in Gagmersheim.

Müllheim. Bezirk: Amtsgerichts- und Amtsbezirke Müllheim.
 Staufen (39 370 Einw.). Vorstand: Fried. Stepp, Ober-
 steuerinspektor. C. Sternheimer, Oberfinanzsekr. A. Banzhaf,
 Zollverwalter. C. Kirner, W. Frey, C. Hertrich, Finanzsekr.
 W. Zeller, Steuerassift. C. Schmitteckert, Obersteueraufseher.
 Steueraufseher: in Müllheim, J. Bührle
 in Schliengen, J. Haß in Staufen, Joh. Wolf in Heitersheim,
 Bader in Kirchhofen.

Offenburg. Bezirk: Amtsbezirk Offenburg und Amtsgerichts-
 bezirk Gengenbach (62 654 Einw.). Vorstand: Aug. Kleiser,
 Finanzrat. Ph. Eberwein, K. Ganter, Oberfinanzsekr. Alex.
 Hörig, Kassier. W. Mairon, Finanzsekr. G. Kind, Obersteuer-
 kontr. L. Kerpel, Zollaassistent. M. Späth, Steuerassift. P.
 Kerpel, Amtsdienner. Steuerassift.: Jrmert, Ring, F. Schäß
 in Offenburg, P. Ziser in Zell a. S., Ristner in Gengenbach,
 Hertwed in Appenweier.

Rastatt. Bezirk: Amtsbezirk Rastatt und Amtsgerichtsbezirk
 Gernsbach (70 639 Einw.). Vorstand: Anton Gerspach,
 Obersteuerinspektor. W. Streißgut, Oberfinanzsekretär.
 Muzler, Heinrich Mauch, Fr. Diehler, A. Schütt, K. Auer,
 Finanzsekretäre. H. Stödinger, Obersteuerkontrollleur. J.
 Kiefer, Steuerassistent. Schmidt, Kanzleiaffistent. Steuer-
 aufseher: in Rastatt, Th. Haas, Ph. Mördler in
 Durmersheim, Kraßmann in Gaggenau, Kiesele in Gernsbach.

St. Blasien. Bezirk: Amtsbezirke St. Blasien, Schönau (25 322
 Einw.). Vorstand: Joh. Keller, Obersteuerinspektor. Karl
 Stoll, Kassier. L. Meßmer, Finanzsekretär. Steueraufseher:
 G. Huber in Zell i. W., W. Schreckmann in Schönau i. W.

Schwezingen. Bezirk: Amtsbezirke Schwezingen und Wiesloch
 (60 899 Einw.). Vorstand: Friedrich Lenz, Obersteuerinspektor.
 A. Glaser, Steuerkontrollleur. Philipp Britsch, Kassier. D.
 Guggenbülser, M. Deutner, K. Kenninger, K. Roth, Finanz-
 sekr. Elfer, Kanzleiaffift. Fr. Eiermann, Oberzollaufseher.
 J. Maier, Obersteuerauff. Ph. Schweinsfurth, Amtsdienner.
 Steuerauff.: Huber, A. Grampp in Schwezingen, Genter in
 Hochenheim, Burger in Wiesloch, Keutamm in Walldorf,
 Zollauffseher: Palmert in Schwezingen.

Sinsheim. Bezirk: Amtsbezirke Eppingen, Sinsheim und Amtsgerichtsbezirk Neckarbischofsheim (53 261 Einw.). Vorstand: W. Schulz, Obersteuerinsp. A. Geisel, Obersteuerkontr. A. v. Bank, A. Hebling, A. Glaab, Gg. Wolf, Finanzsekretäre. J. Weidgenannt, Chr. Deginus, Kanzleiaff. F. Geier, Oberzollaufseher. Gg. Herp, Obersteueraufseher. Steuer- aufseher: R. Steible in Eichersheim, Fried. Bregler in Eppingen, F. Simon in Ittlingen, F. Allgäuer in Kap- penau, Grattolf in Waibstadt

Stodach. Bezirk: Amtsbezirke Meßkirch, Stodach (33 131 Einw.). Vorstand: Karl Lang, Obersteuerinspektor. Emil Groll, Finanzamtman. Dietsche, A. Hall, Lehmann, Wäldin, R. Bink, Finanzsekretäre. R. Voos, Obersteuerkontrollleur. W. Kiedinger, K. Klingmann, Kanzleiaffistenten. M. Kied- müller, Obersteueraufseher. Steueraufseher: in Stodach, Sieger in Eigeltingen, Briem, F. Rieger in Meß- kirch, Viehler in Mühlingen, Heuchemer in Schwenningen.

Tauberbischofsheim. Bezirk: Amtsbezirke Borberg, Tauber- bischofsheim (45 495 Einw.). Vorstand: Edmund Schmitt, Obersteuerinspektor. Kuhn, Rott, Willy, W. Frey, O. Beh, R. Keller, Finanzsekretäre. Th. Verberich, Bureauassistent. Th. Brückmann, Kanzleiaff. A. Widmann, Obersteueraus- seher. Bärn, Kassendiener. Steueraufseher: R. Kemme in Tauberbischofsheim, W. Bernhard in Borberg, . . . in Grünsfeld, Grummer in Krautheim.

Tiengen. Bezirk: Amtsbezirk Waldshut (33 528 Einw.). Vor- stand: Frz. Göpfrich, Obersteuerinspektor. G. Kuri, Steuer- kontrollleur. J. N. Fischer, Oberfinanzsekretär. L. Walther, F. Kupfer, Finanzsekretäre. A. Edinger, Obersteueraufseher. Steueraufseher: Jost in Bannholz, Schröder in Gdrwihl, Georg Schweizer in Jestetten, Wunderle in Waldshut.

Überlingen. Bezirk: Amtsbezirke Pfullendorf, Überlingen (38 948 Einwohner). Vorstand: F. Hund, Finanzrat. Fr. Barth, Kassier. W. Sinner, Finanzsekretär. G. Weber, Obersteuerkontrollleur. R. Häfner, Kanzleiaffist. W. Ruch, Amtsdienner. F. Wechlin Obersteuerauff. Steueraufseher: G. Bornhausen in Überlingen, Fischer in Heiligenberg, Geisert in Markdorf, Widmann in Meersburg, Wohlfarth in Wimmenhaußen, Schulz in Pfullendorf.

Willingen. Bezirk: Amtsbezirk Willingen (30 236 Einw.). Vor- stand: J. Heilmann, Obersteuerinspektor. Fr. Rutto, Ober- steuerkontrollleur. R. Hebh, Oberzollverwalter. Gg. Weber, Finanzsekretär. G. Thomann, Steuerassistent. R. Brein-

linger, Obersteueraufseher. H. Sibtschenberger, Kanzleiaff.
Franz Kaiser, Amtsdienere. Steueraufseher: Hertenstein in
Billingen, Dickerhof in St. Georgen.

Wertheim. Bezirk: Amtsbezirke Buchen, Wertheim und Amts-
gerichtsbezirk Walldürn (46 856 Einw.). Vorstand: Phil.
Weidner, Obersteuerinsp. Peter Mayer, Obersteuerkontr.
Jof. Scholl, Kassier. Ant. Hunger, O. Frank, M. Fath,
Finanzsekr. R. Hasentrug, Kanzleiaffistent. Chr. Bauer,
Amtsdienere. A. Fuchs, Obersteueraufseher. Steueraufseher:
R. Stecher in Wertheim, Pfele in Walldürn, Meier in
Freudenberg, R. Maier in Buchen, Frz. Meier in Mudau.

2. Hauptsteuerämter.

Baden. Bezirk: Amtsbezirke Baden, Bühl (71 677 Einw.). Vor-
stand: Max Döschler, Oberzollinsp. Karl Laub, H. Kohler,
O. Schmitt, Finanzamtänner. R. Hofmeister, Kassier. R.
Deichler, Oberfinanzsekretär. Alb. Binnebach, G. Mac,
A. Weiß, Gustav Scherer, O. Fuhrmann, Heinrich Weber,
J. Lachus, Finanzsekretäre. Jof. Kirchgäßner, Oberzollauff.
A. Frey, Kanzleiaffistent. G. Böhnisch, Steuerassistent.
G. Zähringer, Kanzleidiener. Jof. Tröndle, Obersteuerauff.
Steueraufseher: A. Künzi in Baden, P. Albrecht in Sinz-
heim, Geiger, Geißler in Bühl.

Zollabfertigungsstelle a. Vhf. Baden. Ernst Kuhn,
Oberzollverwalter.

Zollamt Rehl. R. Groß, Oberzollverw. B. Harber, Zollassift.
J. Mutter, Oberzollauff., G. Schütterle, J. Drehm, Zollauff.

Freiburg. Bezirk: Amtsbezirk Freiburg. Vorstand: Emil
Müller, Finanzrat. O. Aicham, Frz. Guggenbühler, Ober-
steuerinspektoren. Dr. R. Jäger, R. Kohler, Finanzamt-
änner. R. Bader, A. Rudi, Oberzollverwalter. Friedrich
Baumann, J. Müller, Kassiere. G. Rudy, Otto Bühler,
Oberfinanzsekretäre. Gallion, Obersteuerkontrollleur. J.
B. Reibe, Obersteuerverwalter. Ed. Dörr, Otto Müller,
A. Häubner, F. Klein, Finanzsekr. M. Büche, R. Stoll,
Kanzleiaffistenten. Chr. Naß, P. Bittsch, Ch. Stein, Steuer-
assift. R. Männle, Zollassift. J. Weber, Fidel Trummer,
R. Kugler, Oberzollaufseher. Boos, H. Sauer, Amtsdienere.
P. Herold, Obersteueraufseher. Steuerauff.: Heß, Allgaier,
Haub, Koll, Scholl, Zoller, Th. Schuh, W. Bürgel in Frei-
burg, in Kirchzarten, Oberle in St. Georgen,
F. Hartlieb in St. Märgen.

Heidelberg. Bezirk: Amtsbezirk Heidelberg (117 192 Einw.).
Vorstand: Herm. Frenh, Finanzrat. Otto Grieser, Otto
Bischoff, Finanzamtänner. A. Kraft, Kassier. Jos. Stahl,
G. Seibert, Oberzollverwalter. Karl Hoch, Oberfinanzsekr.
Joseph Keller, Eugen Pfeiffer, R. Lambert, A. Hörner,
Phil. Löwenstein, Frh. Sauer, G. Salzgeber, Finanzsekr.
Friedrich Zimmermann, J. Rabold, H. Kober, Oberzollauf-
seher. Seufert, Kanzleidiener. Epp, Obersteueraufseher.
Steueraufseher: Förster, R. Zimmermann, J. Ludäscher, A.
Albrecht, A. Gähelmann, G. Herrmann, L. Schent in Heidel-
berg, Ferd. Wegmann in Leimen, in Medesheim,
Andr. Braun in Neckargemünd, F. Weinig in Schönau.

Karlsruhe. Bezirk: Amtsbezirke Ettlingen, Karlsruhe. Vor-
stand: Franz Effinger, Oberzollinspektor. Alfred Schnarren-
berger, Obersteuerinspektor. Emil Schächle, Finanzamtmann.
A. Ruth, Kassier. P. Zimmermann, P. Großmann, Ober-
zollverwalter. Alb. Henninger, Oberfinanzsekretär. J. Berger,
R. Schmidt, F. Laber, Finanzsekretäre. F. Holzschuh,
Obersteuerkontr. R. Kiefele, Oberzollaußf. G. Württemberg,
H. Mörber, H. Weber, A. Kettemann, Steuerkontr. E.
Habertorn, E. Jtta, Kanzleiaffist. L. Haag, Kanzleiaffistentin.
A. Grimmer, R. Gerich, Oberzollaufseher. Steueraufseher:
John in Eggenstein, in Malsch, G. Fährndrich in
Graben, H. Schmitt in Ettlingen, J. Hefner, F. Fremmel,
J. Erne, Zollauffseher.

Zollabfertigungsstelle am Rheinhafen. Urb. Kögel,
Oberzollverwalter. Wilhelm Zürn, Oberzollauffseher. J.
Gehrig, W. Meinzer, Zollauffseher.

Konstanz. Bezirk: Amtsgerichtsbezirk Konstanz. Vorstand:
A. Prokopp, Oberzollinsp. G. Kaiser, Obersteuerinspektor.
F. Bommer, Oberfinanzsekr. R. Mezger, J. Walter, W.
Meckler, Zollverwalter. F. Krautheimer, W. Mezger, J.
Fuggib, R. Diehler, G. Grieshaber, A. Liebherr, Finanz-
sekr. F. Bängle, M. Fiele, Kanzleiaff. Ph. Maßholder,
R. Maurer, F. Martin, Zollaff. D. Santo, Steuerassistent.
R. Priklaff, Obersteueraufseher. P. Egle, G. Weber, J.
Bayer, Oberzollauffseher. G. Kof, Hafenmeister. G. Späth,
M. Fuchs, Amtsdienner. Steueraufseher: Santo in Konstanz,
G. Späth in Staad. Obergrenzkontrolleure: F. Winkler in
Konstanz, Schneider in Petershausen, Max in Meersburg.
Grenzaufseher: J. Wunderle, R. Pfaff, J. Schäfer, A. Frank,
A. Gritz, F. Schnabel, Th. Harber, R. Wolf, Joh. Bant,
Keller, D. Schneider, H. Seeber, L. Ruh, A. Haas, R. Sauer,

L. Muchenberger, K. Mayerhöfer, F. Fehle, A. Bofenmeier, M. Hamburger, E. Joos, A. Keller, F. Maier, P. Jakob, J. Amann, K. Huber, S. Friß, Fr. Röchler, L. Ruh, F. Schöffauer, A. Uhrig, G. Sigi, Fr. Müller, A. Mülhaupt, in Konftanz, F. Schäfer, A. Stritt in Meersburg, D. Keller, F. Egenhofer in Reichenau, J. Sauter, K. Griesbaum, Langenstein, A. Pfau in Wollmatingen, M. Kentischer in Unteruhldingen, L. Berger, in Staad, A. Grether, K. Ramsberger in Dingelsdorf, K. Künzi in Bihelstetten.

Rebenzollamt I Überlingen. Otto Würth, Oberzollverw.
 Jahr. Bezirk: Amtsbezirke Ettenheim, Jahr u. Amtsgerichtsbez.
 Kenzingen (85 147 Einw.). Vorst.:

Dr. H. Wiest, Finanzamtm. K. Dienst, Obersteuerkontr.
 A. Ebert, Oberzollverw. K. Munz, Kassier. G. Weikel, H. Strack, J. Kellner, Finanzsekr. A. Himmelsbach, Zollauffst.
 J. Hug, Kanzleiaffistent. L. König, Oberzollauffseher. K. Ziegler, Obersteuerauffseher. K. Zimmermann, Zollauffseher.
 Amtsdienner. Steuerauffseher: F. Walter in Jahr, A. Jber in Emdingen, Beathalter in Ettenheim, Weßbecher in Kenzingen, Kurz in Rippenheim, Th. Dezulian in Seelbach, K. Franz in Ruff, K. Steible in Ottenheim.

Untersteueramt Herbolzheim. G. Meyer, Oberzollverw.
 D. Beck, Steuerassst. Stefan Seele, K. Ruenger, Zollauff.
 Rebenzollamt I Offenburg: Alb. Sieser, Oberzollverw.

Dörrach. Bezirk: Amtsbezirk Dörrach (49 653 Einw.). Vorstand: Eugen Rothmund, Oberzollinspektor. Dr. E. Joos, Finanzamtmann. F. Weidenhammer, Obersteuertontrollleur. E. Seibert, Oberzollverwalter. K. Sterz, Oberfinanzsekr. D. Wahle, Kassier. A. Maier, V. Uhrig, Otto Jäger, H. Bauer, D. Philipp, Finanzsekretär. Abelman, Amtsdienner. Grenzkontrollleur: Schädler in Leopoldshöhe, K. Fink in Rötteln. J. G. Faulhaber, Zollauffst. H. Nägele, J. Böser, Kanzleiaffistenten. E. Maier, F. Sutter, K. Bischoff, Oberzollauffseher. Ernst Dittes, Obersteuerauffseher. Steuerauffseher: in Dörrach, A. Ebdinger in Schönau i. W., Fr. Benz in Kirchen, L. Buchstor in Randern. Grenzauffseher: A. Emmerich, L. Dörr, L. Blesch, H. Fehdig, E. Schweizer, K. Frey, D. Hertenstein, J. Meier, H. Duenzer in Dörrach, W. Gersbach, K. Heuß, G. Weber in Grenzach, X. Schulz, H. Rutschmann, G. Hausin, J. Geng in Wyhlen, G. Lieb in Weil-Leopoldshöhe.

Rebenzollamt I Grenzacherhorn. Fr. Faulhaber, Zollverw. W. Stumpf, A. Schmidt, N. Bender, K. Schmidt, Grenzauffseher.

Nebenzollamt I Stetten. Karl Bette, Oberzollverwalter.

R. Stubenrauch, A. Schwab, D. Jäger, Grenzaufseher.

Mannheim. Bezirk: Amtsbezirk Mannheim mit Ausnahme

der Stadtgemeinde Mannheim und den Amts- und Amts-

gerichtsbezirk Weinheim (55 260 Einw.). Vorstand: Jos.

Mallebrein, Oberzollinspektor. R. Klend, R. Bülle, Finanz-

amtsmänner. R. Vänger, Kassier. Jos. Mutscheller, Adolf

Dusberger, Obersteuerkontrollreure. R. Gerlach, Zollverw.

B. Rheinberger, Fr. Stumpf, W. Baumann, Fr. Gieser,

G. Hoffmann, G. Gerlach, F. Lüthy, Finanzsekretäre. Th.

Wittler, Karl Kübel, L. Kirchner, Gg. Herion, Gerteis, G.

Sichs, Oberzollaufseher. L. Steppacher, F. Hofmann, Th.

Reif, Kanzleiaff. Mina Kirchner, Kanzleiaffistentin. J.

Duttle, B. Sponagel, Steuerass. L. Herrmann, Frohmüller,

Amtsdiener. Felder, Frank, Beck, Reichle, Sohn, Walter,

Erbacher, Müller, Wolpert, Renton, Meng, Mosbacher,

R. Ernst, G. Hemmlein, G. Schmitt, Zollauff. Steuer-

aufseher: Kern in Großachsen.

Zuckersteuerstelle Waghäusel. Fr. Kall, Oberzollverwalt.

R. Ludwig, Zollauffistent. G. Ruf, R. Maier, R. Hemberger.

W. Weber, Zollauffseher.

Untersteueramt Weinheim. R. Heiler, Oberzollverw. Joh.

Wolff, Obersteuerauff. Ludw. Nerpel, Ad. Frey, Steuerauff.

Felix Fischer, Steueraufseher. J. Haaf, Amtsdiener.

Pforzheim. Bezirk: Amtsbezirk Pforzheim (94 161 Einw.).

Vorstand: Jul. Weigand, Oberzollinspektor. J. Amberger,

R. Schweizer, Obersteuereinspektoren. A. Weitin, Ober-

finanzsekretär. F. Bitterst, Oberzollverwalter. Unglent,

A. Ritter, Spahr, Edert, Buttenmüller, R. Pflüger, R.

Frank, R. Armbruster, F. Veil, Finanzsekr. A. Rauch,

Obersteuerkontrollreure. Seb. Kromer, H. Schneider, Kanzlei-

assistenten. Joh. Gaukel, Fr. Hauck, Steuerass. Ph. Mah-

holder, J. Rückert, Kullig, Zollauffistenten. F. Honikel, Ober-

steueraufseher. A. Schuh, Schönauer, J. Kubhle, Amtsdiener.

Steueraufseher: L. Bohn, Batsching, Dittes, Keller, S. Feuer-

stein, Schwer, Albiez, J. Eisenring in Pforzheim, Lindwedel

in Tiefenbronn, R. Wippler in Pforzheim-Brödingen, Wolny

in Gutingen.

Säckingen. Bezirk: Amtsbezirke Säckingen und Schoppsheim

(44 359 Einw.). Vorst.: Peter Schmann, Oberzollinspektor.

A. Dilger, Finanzamtmann. G. Wöppel, Kassier. J. Hagen,

D. Reifenschweiler, Th. Hauffe, Finanzsekretäre. Grenzkon-

trollreure: Wängle in Dogern, Maier in Badisch-Rheinfelden.

A. Müller, Kanzleiaffistent. Obergrenzaufseher: Auch in

- Radelburg, in Beuggen. K. Anlicker, Obersteueraufseher. Steueraufseher: Mienges in Badisch-Rheinfeldern, Maier in Schoppsheim, Ristner in Rickenbach, A. Basler in Tegernau, K. Fanz in Hänner. Stroh, Amtsdienner. Grenzaufseher: Winter, Oriel in Säckingen, Frch. Geisinger, F. Kästle in Neckingen, Josef Brandstetter, H. Ehmer in Eberfingen, K. Jäger in Gänzzgen, M. Ernst, F. Münz in Oberschwörstadt, A. Korn in Fahrnau.
- Zollamt Waldshut. Karl Schuemacher, Rechnungsrat. Frh. Jung, Oberzollverw. D. Harrer, F. Huber, Finanzsekr. A. Mühlhaupt, Zollass. Ant. Rohe, Oberzollass. K. Mohr, Amtsdienner. H. Frick, W. Stüber, Grenzaufseher.
- Nebenzollamt I Kleinaufenburg. F. Buddenfiog, Oberzollverw. J. Peter, Zollassistent. F. Benz, Grenzaufseher.
- Nebenzollamt I Badisch-Rheinfeldern. B. Albert, Oberzollverwalter. Fr. Sutter, Zollassistent. K. Maier, Obergrenzkontroll. K. Fürst, L. Speck, Fr. Schneider, A. Hiller, Grenzaufseher.
- Singen. Bezirk: Amtsgerichtsbezirk Radolfzell, Amtsbezirk Engen (48 762 Einw.). Vorstand: Fried. Eiche, Oberzollinspektor. Aug. Tröge, Obersteuerinspektor. M. Fehrenbach, Finanzamtm. Ludw. Rohm, Ph. Kammer, Zollverw. Georg Schön, Kassier. Jos. Schmid, Ernst Muß, H. Auer, F. Schäfer, G. Edert, K. Armbruster, J. Hoffmann, J. Stüb, Finanzsekretäre. S. Steidle, K. A. Gislser, Bureauassistenten. G. Maier, B. Brenner, Jos. Schwarz, Zollassistenten. F. Meyer, Kanzleiasistent. Obergrenzkontrollleur: Lehmann in Wangen, Strad in Randegg. Kexler, Grenzkontrollleur in Tengen. F. A. Herr, Obersteueraufseher. Steueraufseher: H. Fießer in Singen, Heinrich Boppel in Radolfzell, B. Rixenthaler in Gottmadingen, Iber in Blumenfeld, Simon in Möhringen, Kruder in Engen. K. Brunner, J. Geibel, J. Güz, Amtsdienner. Obergrenzaufseher: L. Berberich in Neuhaus, Ruckmich in Böhlingen. Grenzaufseher: Mauz, Weltin, Böhle, Bischofberger, Vogel, Frei, Trüb, Leiber, Gantert, Boll in Singen, B. Herrmann, A. Gutmann, A. Hügler, J. Schmittkefer in Döhningen, St. Lohner, G. Keize in Radolfzell, H. Raab, D. Schmidt, A. Schneider, B. Schweizer, B. Rheinschmitt, W. Beck, L. Schindler in Gottmadingen, K. Honfell in Schlatt a. R., J. Werne in Iznang, Gg. Schmitt, K. Grassmann, Georg Vogel in Gailingen, A. Haud in Böhlingen, K. Kanzler, K. Dietrich in Böhlingen, W. Schub in Schienen, A. Streifle in Tengen, D. Wolz in Bietingen.

Rebenzollamt I Radolfzell. J. Schneider, Oberzollverm.
J. Schwarz, Zollassistent.

Stühlingen. Bezirk: Amtsbezirk Bonndorf (15 511 Einw.).
Vorstand: R. Busselmeier, Oberzollinspektor. Hugo Müller,
Obersteuerinspektor. Georg Schump, R. Bitterst, F. Gaa,
R. Stumpf, Finanzsekretäre. M. Gantner, Amtdiener. G.
Auch, Obergrenzaufseher in Kadelburg. Grenzaufseher:
Granacher, Boos, Böhler, Sibles, G. Sauter, Gertis, Rieker,
R. Sidinger, L. Langendorf, D. Scheuble in Stühlingen. F.
Grimm in Grimmelshofen, M. Müller in Fützen. Steuer-
aufseher: L. Dreher in Bonndorf, Lehn in Birkendorf.

Zollamt Schaffhausen. Frz. Boshert, Obersteuerinspektor.
R. Schenkel, E. Riesle, Zollverwalter. W. Saurer, Finanz-
sekretär. R. Baumgartner, Zollassistent.

Rebenzollamt I Erzingen. O. Wang, Zollverm. J. Schrötel,
Obergrenzauff. A. Fuhrer, G. Armbruster, F. Keppner R.
Keller, L. Becker, B. Busohn, E. Huber, F. Albrecht, Grenzauff.

3. Hauptzollämter.

Basel. Vorstand: M. Hermann, Oberzollinsp. A. Sahner,
Th. Ganter, Finanzamtänner. Karl Rang, Gustav Peter,
A. Herzog, Oberzollverwalter. F. Götzinger, A. Ziegler,
Zollverwalter. J. Winkler, Oberfinanzsekretär. [G. Kirch-
gähner, E. Fischer, R. Epp, A. Leiber, L. Anorr, Finanz-
sekr. R. A. Scherer, J. Schwarz, R. v. Mintwiz, L. Wiede-
mann, J. Treszger, Zollassistent. Sandmann, Obergrenzauf-
seher. F. Fluck, Franz L. Ehret, J. Molitor, M. Butscher,
J. Eckert, Oberzollaufseher. B. Huber, R. Ebinger, R. Bender,
Amtd. R. F. Hagin, F. R. Ruf, Jos. Kaiser, J. Schnitzer,
F. H. Sauter, L. Spiznagel, Rosp. Mayer, Ferd. Würth, R.
Stegle, R. Wiedmann, A. Böhler, Frz. Eugen Böhler, J.
Hangarter, Franz Jos. Bütte, Ed. Oele, Gustav Böhlinger,
Egid. Nohe, Wilh. Mülhaupt, Joh. Mich. Silberzahn, Gg.
Mich. Ruz, P. Zimm, E. Ferd. Scheurer, Wilh. Duffner, Th.
Schmidt, Joh. A. Müller, F. Vott, A. Schöffner, E. Bauer,
Dsl. Stemmer, Ad. Jos. Ebner, Gg. Staubi, D. Stemmer,
W. Wolpert, L. Galm, F. Kaiser, B. Weber, Grenzaufseher.

Rebenzollamt I Weil-Friedlingen. L. Hemberger, Zoll-
verwalter. H. Waibel, M. Büchel, J. Schausler, G. Huber,
R. Kaiser, F. Kaiser, R. Trippel, H. Fieber, Grenzaufseher.
Mannheim. Vorstand: Karl Bender, Finanzrat. Dr. G.
Mayer, Mich. Reinmuth, Finanzamtänner. Emil Stetter,
Albert Gattung, Zitterer, E. Förster, E. Dorn, Hein-
rich Kitzhaupt, Konstant. Herp, Oberzollverwalter. Julius

Glunz, Kassier. C. Stolzer, Oberfinanzsekretär. S. Weis, Fr. Kurz, Zollverwalter. Fr. Keller, Daniel Schön, Fr. Krämer, Chr. F. Kauz, C. Maier, Finanzsekretäre. Heinrich Rohleder, Oberhafenmeister. R. F. Wolf, Ch. Groß, Mag. Lüthy, C. Seiler, Johann Georg Jhrig, Jos. Stang, F. Walter, L. Schmelzinger, A. Reibold, P. Albiez, Zollassistenten. F. Maier, F. Frey, O. Zöller, J. Gramlich, Kanzleiaffistenten. Heinrich Jhrig, R. Moch, B. Wolfert, P. Kiefer, R. A. Ruchmich, Ferdinand Helm, G. Heimgarten, R. Schmidt, A. Stärk, K. Klein, C. Benig, B. Krüger, Oberzollaufseher. Joh. Ball, Schiffsführer. Dor. Daum, A. Kramer, Zacharias Schid, Karl Keitter, Hch. Förster, Wilh. Meng, J. Steinhauer, M. Meier, Hafenmeister. Hollerbach, Bühler, Heinzler, Amtsdienner. J. Th. Orth, Alex. Sutor, Herm. Hofmann, Vagermeister. Ph. Mübig, R. Schuler, K. Schmitt, M. Wolfert, Ad. Ruch, Joh. Ruhn, Joh. Georg Frommer, Wagemeister. Jakob Bedenbach, R. Wenger, Lud. Künkel, Ph. Meng, L. Gaier, W. Bender, J. M. Hartmann, Karl Jsele, J. Georg Kad, Karl A. Baumann, R. Rauch, K. Heinrichs, Joh. Schlör, F. Hartlieb, Frid. Fischang, Anton Siegel, Georg Krazmann, H. Widmaier, Philipp Goldschmidt, J. A. Wernz, L. Wörner, A. Ost, Wilhelm Sperber, J. Hartmann, Ed. Schmidt, A. Reichert, J. F. Sauter, J. Georg Niedmüller, Jos. Dietrich, J. Gg. Ziegelmüller, Jul. Vinden, K. Beck, B. Edelmann, F. Sorn, A. Schöffner, Frant, Geyer, Nonnenmacher, Keller, Haberafer, Bretsch, Henniig, Schwarz, Albrecht, Schiffmacher, Hör, Schneider, Angeloch, Seitz, Scherer, Kirrstetter, F. Mosbacher, D. Schlör, A. Wid, H. Holzinger, A. Klaidler, G. Schmitt, W. Umbauer, J. J. Schöffner, St. Scheurer, G. Roser, A. Wanner, R. Bahm, J. Keller, K. Maier, R. Bauer, J. Häuser, K. Beck, Zollaufseher.

Zollabfertigungsstelle Rheinau. Karl Kiefer, Zollverwalter. J. Kühner, Zollaufseher.

4. Salzsteuerämter.

Verbunden mit den Salinenämtern in Dürrheim und Rappenaу.

5. Steuerkommissäre.*)

Achern: Hch. Scherer. D. Maier, FS. Adelsheim: R. Raubert.
Baden: *G. Gutfleisch. A. Bollinger, FS. Bوندorf: Jos. Rein-

*) Ein * vor dem Namen bedeutet, daß der Betreffende den Titel Obersteuerkommissär führt. FS. heißt Finanzsekretär, resp. Finanzsekretäre.

Holz, Borberg: C. Kunz, W. Carolus, JS. Breisach: *J. Filscher.
 Breiten: *Gustav Schwenter. Georg Ringwald, JS. Bruchsal:
 *Ph. Laubinger. R. Möhler, F. Mischler, A. Saur, JS.
 Buchen: *M. Vogel. R. Hemberger, JS. Bühl: *R. Kiefer. A.
 Schneider, H. Seiler, JS. Donaueschingen: *R. Gudenhan.
 P. Schmitthelm, JS. Durlach: *Mehmer. H. Bingler. H.
 Walch, JS. Eberbach: *Kränkel. Emmendingen: *Zerter. F.
 Theilacker, Hirsch, JS. Engen: R. Lachenmayer. Eppingen:
 Bruttel. A. Red, JS. Ettenheim: *Döfer. Ettlingen: *R. Lud-
 wig. Freiburg (Stadt): W. Meythaler, R. Meyer, C. Weber.
 G. Wehrle, D. Schreyeck, R. Braungart, L. Link, JS. Frei-
 burg (Land): *Fuchs. Barth, JS. Gengenbach: *R. Weid.
 Gernsbach: A. Sohn. Heidelberg (Stadt): *G. Schlatter. G.
 Wägele, A. Mecklein, JS. Heidelberg (Land): Gg. Abele.
 J. Huber, JS. Hornberg: R. Schübel. M. Seilmacht, JS.
 Kandern: Hh. Eichhorn. Karlsruhe (Stadt): L. Ziegler.
 Häusle, Obersteuerinsp. Fr. Keim, Finanzamtman. *Ludm.
 Marfels. L. Rauch, R. Reich, R. Morlock, R. Killius, F.
 Frittschi, H. Frei, Fr. Maler, J. Bletscher, JS. Karlsruhe
 (Land): *J. Dannenmaier. F. Bächle, R. Keller, JS. Kehl:
 *Hörner. R. Spitznagel, G. Siegel, H. Seiler, JS. Kenzingen:
 *E. Häfner. R. Ernst, JS. Konstanz: Spuler, Obersteuerinsp.
 H. Seiler, H. Neuweiler, JS. Lahr (Stadt): *Wiedmann.
 Philipp Ringel, JS. Lahr (Land): *Thum. R. Wickenhäuser.
 JS. Landa: W. Joos. Lörrach: Wielendanger, Obersteuerinsp.
 D. Güntert, Uhrig, JS. Mannheim: D. Flum, W. Rinnebach.
 Obersteuerinsp. R. Meyer, Dr. D. Doerr, Finanzamt. *Wid-
 mann, *Joh. Lenz, C. Fanz, F. Hiltenbrand, G. Schramm, F.
 Würz, JS. Melskirch: F. Chappuis. L. Käufer, J. Rauber, JS.
 Mosbach: Aug. Wolf. Müllheim: *Hofmann. Neckarbischofs-
 heim: *St. Weinig. F. Schäfer, JS. Neckargemünd: *Gram-
 lich, W. Walter, JS. Neustadt: C. Stang. Oberkirch: G. Haas.
 Obersteuerinsp. J. Trentle, JS. Offenburg: *Jäger. A.
 Hängler, JS. Pforzheim (Stadt): *Oskar Auer, *Dr. H.
 Häffinger. B. Walter, R. F. Klenert, H. Walch, D. Fahrländer.
 C. Held, H. Brohmer, JS. Pforzheim (Land): *Thum. A.
 Wörner, Pfleger. A. Rückert, C. Schmann, JS. Philippsburg:
 Gg. Neudorfer. G. Walter, JS. Radolfzell: *N. Mack. G. Längle,
 JS. Rafstatt: *R. Richter. R. Türc, W. Treiber, JS. Säckingen:
 L. Quenzer, Finanzamtman. S. Becker, C. Trummer, JS.
 Schönan: Eduard Frey. P. Reitingen, D. Weber, G. Wühl, F.
 Raab, JS. Schopfheim: *Herm. Ehinger. C. Wippermann,
 H. Seiler, JS. Schwetzingen: *Kern. Wittlingmaier, C. Weibel,
 JS. Sinshheim: Aug. Haller. F. Dohauer, JS. Staufen:

*Fr. Blansch, R. Himmelspach, R. Stein, FS. Stodach: M. Edelmann, A. Mangler, FS. L.-Bischofsheim: J. Kuhn, FS. Ueberlingen: *C. Vertsch, G. Ganter, FS. Billingen: *J. Mertlin, Waldsich: Ph. Würz, G. Kramb, R. Weis, FS. Waldshut: C. God. A. Späth, Th. Hauffe, FS. Weinheim: Jul. Becker, F. Stöhr, C. Kojahn, FS. Wertheim: *Fiederle, Wiesloch: *R. Herold, L. Frant, R. Höge, FS. Wolfach: E. Weizenberger, Finanzamt. D. Ruf, FS.

6. Verzeichnis der Finanzassessoren.

Finanzassessoren: 1906. Manf. Gahmann, Dr. Rud. Meerwarth. 1908. P. Diez, Kuno Ehren, Frz. Gottwald, Emil Groll, Fried. Hopp, Ernst Mumpfer, Otto Rheinboldt.

7. Verzeichnis der Finanzassistenten.

1910. Oskar Bächle, Ant. Eckert, Osk. Eisenbeiser, Waldem. Grimm, Friedrich Lachus. 1911. Hermann Gröner. 1912. Ferd. Rheinboldt, 1916. Max Böhner, R. Makamul.

VI. Forsten und Domänen.

Direktor: Ludwig Sammet, Ministerialdirektor.

Vorsitzender Rat: Eugen Gretsch, Geh. Oberforstrat.

Räte: Moritz Reinach, Alb. Kircher, Geh. Finanzräte. Frdr. Fels,

Karl Enz, Dr. Fried. Eichhorn, Oberforsträte. Jos. Müller,

Karl Reittich, Dr. R. Pfeffertorn, Forsträte. D. Henrici, G.

Ulrich, Domänenräte. C. Naumann, Oberbergrat. H. May,

Reg.Rat. Dr. C. Wimmer, Oberförster, a.-o. Prof., Hilfsreferent.

Secretariat: Ernst Müller, Finanzamtman. H. Diehlin, A.

Fritsch, Forstamtman.

Rechnungsstelle: Rechnungsrat Fr. Maier, Inspektionsbeamter.

J. Baschang, Joh. Arnold, Oberrevisoren. R. Waidler, A.

Hofmann, W. Schweickert, G. Seeger, Revisoren.

Revision: Vorsteher. D. Keller, Rechnungsr.

Anton Blank, Oberrevisor. Will, Oberrechnungsrat.

Expediatur: Ludwig Keuther, Kanzleirat.

Registratur: Dom. Falbisaner, Kanzleirat. Rob. Blum, Fr.

Tschipte, Oberfinanzsekretäre. Aug. Schildhorn, Jas. Bauer,

Bureauassistenten. Höllstin, Mayer, Graf, Kanzleiasistenten.

Vermessungsbureau: A. Schild, Vermessungsinspektor, Vorsteher.

Hugo Wolf, Forstobergeometer. Art. Längle, Forstgeometer.

Karl Weigel, Oberzeichner. Alwin Göttert, C. Hebinger,

A. Adler, Paul Gruner, Willhaud, Zeichner.

Bureau für Forsteinrichtung: Herm. Dorner, Jos. Faist, Karl

Ganter, H. Bosh, Th. Baffermann, Dr. M. Seeger, Max

Sanger, R. Grether, Forstamtman.

Bureau für Forststatistik: Berth. Becker, Forstamtmann.
 Bureau für forstliches Versuchswesen: K. Siefert, Geh. Oberforstirat u. Prof. a. D., Eugen Viehler, Forstpraktikant.
 Kanzlei: Karl Spanuth, Bureauassistent. Bruchmüller, Kanzleiassistent B. Firner, G. Groß, E. Rudolf, Maschinen-Schreiber.
 Kanzleidieners: G. Koster, Alois Mosbacher, G. Roth.

Den Forsten u. Domänen untergeordnete Behörden.

1. Domänenämter.

Baden: Amtsbezirke Baden, Rastatt. Forstbezirke Baden, Forbach, Kaltenbrunn, Gernsbach, Rothensfels, Rastatt. Mit dem Hauptsteueramt vereinigt.

Bonnendorf: Amtsbezirke Bonnendorf, Neustadt mit Ausnahme der unter Freiburg genannten Orte. Forstbezirke Böfingen, Bonnendorf, Stühlingen, Uhligen. W. Ehrhardt, Oberdomäneninsp. K. Lamerdin, Finanzletr. Ph. Wellner, Kanzleiassistent. Brauereiberrechner in Rothaus: B. Braumeister: A. von Kilian. Kanzleiassistent: W. Müller.

Bruchsal: Amtsbezirke Bruchsal, Bretten, Eppingen. Forstbezirke Bretten, Eppingen. Bruchsal, Graben, Philippsburg, Odenheim. J. Fehrenbach, Oberdomäneninspekt. Kaffier. A. Wiehl, Frz. Heckmann, Joh. Belzer, Finanzletr. Heib, Bureauassistent.

Bühl: Amtsbezirk Bühl, von Achern: Achern und Großweier; von Kehl: Grauelsbaum, Helmlingen, Lichtenau, Nemprechtshofen, Muckenschopf und Scherzheim. Forstbezirke Ottenhöfen, Rheinbischofsheim, Bühl, Herrenwies, Steinbach. Joh. Ehrler, Oberdomäneninspektor. A. Fröhlich, Finanzsekretär.

Emmendingen: Amtsbezirke Emmendingen und Ettenheim; von Freiburg: Neuershausen, von Breisach: Bischoffingen, Jedtingen, Kiechlingsbergen, Königschaffhausen, Reiselheim, Sasbach, Schelingen. Forstbezirke Emmendingen, Kenzingen und Ettenheim. A. Wähler, Oberdomäneninspekt. A. Klingmann, Kaffier. K. F. Fischer, Finanzsekretär. G. Schauler, Kanzleiassistent.

Freiburg: Amtsbezirke Müllheim, Stausen, Freiburg mit Ausnahme von Neuershausen, Breisach mit Ausnahme der unter Emmendingen genannten Orte; von Neustadt: Hintergarten, Waldbau; Amtsbezirk Waldkirch. Forstbezirke Randern, Oberweiler, Sulzburg, Stausen I und Stausen II, Breisach, Wendlingen, Freiburg, Kirchgarten, Neustadt, St. Märgen und Waldkirch. J. Herfert, Oberdomäneninspektor. W. Hörner, Kaffier. A. Reichle, Finanzsekretär.

Heidelberg: Amtsbezirke Heidelberg, Weinheim, Schwellingen mit Ausnahme der unter Mannheim genannten Orte, Sinzheim, Mosbach und Eberbach. Forstbezirke Wiesloch, Schwellingen, Weinheim, Heidelberg, Schönau, Neckargemünd, Sinzheim, Neckarbischofsheim, Neckarschwarzach, Eberbach, Mosbach. H. Zimmermann, Domänenrat. K. Mayer, Joh. Kutruff, Finanzsekretäre. Schlosskassierer: Schollain. Schlossgarten-aufsieder: Altmstadt, Schmah.

Karlsruhe: Amtsbezirk Karlsruhe, Durlach und Ettlingen. Forstbezirke Mittelberg, Ettlingen, Karlsruhe, Durlach, Langensteinbach u. Stein. L. Waibel, Oberdomäneninsp. Kassier: A. Noë, Rechnungsrat. H. Gänzler, Finanzsekr. J. Kunz, Kanzleiaff.

Kehl: Amtsbezirk Kehl mit Ausnahme der unter Stodach genannten Orte; von Offenburg: Marlen. Forstbezirk Kork. Theod. Gast, Oberdomäneninspektor. R. Vollrath, Finanzsekretär.

Konstanz: Amtsbezirk Konstanz mit Ausnahme von Güttingen. Amtsbezirk Engen mit Ausnahme der unter Stodach genannten Orte; von Stodach: Beuren. Forstbezirke Konstanz, Radolfszell, Engen. Vorstand: Th. Martin, Oberdomäneninspektor. K. Veil, Finanzsekretär.

Lörrach: Amtsbezirke Lörrach, Schönau, Schopfheim. Forstbezirke Wollbach, Schönau i. W., Schopfheim, Lörrach, Todtnau. Mit dem Hauptsteueramt vereinigt.

Mannheim: Amtsbezirk Mannheim; von Schwellingen: Brühl u. Rohrhof. Forstbezirk Mannheim. Ludw. Honegger, Oberdomäneninspektor. Jos. Bläß, Finanzsekretär.

Mersburg: Amtsbezirk Überlingen. Forstbezirke Markdorf, Überlingen. L. Laminus, Oberdomäneninspektär. G. Weißer, H. Stern, Finanzsekretäre.

Offenburg: Amtsbezirke Bahr, Offenburg mit Ausnahme des unter Kehl genannten Ortes; Wolfach. Forstbezirke Bahr, Iphenheim, Offenburg, Sengenbach, Zell a. H., Wolfach, Renchen und Peterstal. Friedr. Zimmermann, Oberdomäneninspektor. J. Indlekofer, Kassier.

Pforzheim: Amtsbezirk Pforzheim. Forstbezirke Pforzheim, Huchenfeld. Mit dem Hauptsteueramt vereinigt.

St. Blasien: Amtsbezirk St. Blasien. Forstbezirke St. Blasien, Schluchsee, Todtmoos. Mit dem Finanzamt verbunden.

Stodach: Amtsbez. Stodach, Meßkirch, Pfullendorf; v. Konstanz: Güttingen u. v. Engen: Emmingen u. Honstetten. Forstbezirke Stodach, Pfullendorf, Meßkirch. Mit d. Finanzamt vereinigt.

Tauberbischofsheim: Amtsbezirke Adelsheim, Borsberg, Tauberbischofsheim, Wertheim, Buchen. Forstbezirke Adelsheim-

Vorberg, Gerlachsheim, Tauberbischofsheim, Wertheim, Hardheim, Wallbüren, Buchen. Mit dem Finanzamt vereinigt.
 Tiengen: Amtsbezirke Waldbshut, Säckingen, Forstbezirke Zestetten, Tiengen, Säckingen. A. Blau, Oberdomäneninspektor. Adolf Martin, Finanzsekretär.

Villingen: Amtsbezirke Villingen, Donaueschingen, Triberg, Forstbezirke Blumberg, Geisingen, Donaueschingen, Furtwangen, Villingen, Triberg. Mit dem Finanzamt verbunden.

2. Staatliche Forstämter.*)

Adelsheim: Friedr. Louis. Baden: Wilh. Febr. v. Schweidhardt, Forstmeister. Febr. A. v. Göler, Forstamtman. Blumberg (Sitz Donaueschingen): Freiherr Dr. v. Schauenburg. Bounndorf: G. Hartweg. Vorberg: Friedr. Schäfer. Dreisach: Lud. Wagner. Bretten: Gg. Salzgeber. Bruchsal: H. Schimpf, Forstmeister. Ludw. Gillaardon, Forstamtman. Buchen: Ludw. Fichtl. Bühl: G. Seidel. Donaueschingen: Hch. Seyb. Durlach: A. Korn, Forstmeister. Eberbach: H. Kirchgöner, Forstmeister. Emmendingen: G. Bauer, Forstmeister. Engen: Ed. Keller. Eppingen: R. Schaler. Ettenheim: R. Sachs. Ettlingen: A. Hertz, Forstmeister. Freiburg: B. Jäger, Oberforst. Forbach I: W. Friederich, Forstmeister. Forbach II: G. Stephani, Forstmeister. D. Schuler, Forstamt. Furtwangen: R. Engesser. Geisingen: Schid. Gengenbach: Joh. Gund. Dr. P. Stah, Forstamt. Gerlachsheim: R. Kriener. Gernsbach: Dr. Rud. Pfefferkorn. Graben (Sitz Bruchsal): Albert Köhler, Forstmitr. Hardheim: G. Hambrecht. Heidelberg: W. Köniige, Forsttrat. R. Müller, Forstamt. Herrenwies (Sitz Forbach): Dr. ing. H. Stoll. Huchenfeld (Sitz Forzheim): R. Philipp, Forstmitr. Ichenheim (Sitz Lahr): Fr. Lambinus. Zestetten: Karl Feist, Forstmeister. Kandern: W. Hamm. Melling, Forstamtman. Karlsruhe: H. Sezauer, Forstmeister. Karlsruhe-Hardt: Jos. Graf v. Wiser, Forstmeister. Kenzingen: D. Krieg, Kirchgarten: A. Raupp. Konstanz: H. Krautinger, Forstmeister. Korb: Lahr: Oskar Kurz, Oberforst. Langensteinbach: Fr. Malsch. Löfingen: H. Fürstenwerth. Lörach: G. Freyler. Mannheim: A. Günther. Markdorf: R. Birsch, Forstmeister. Meßkirch: R. Ofner. Mittelberg (Sitz Ettlingen): G. Waag, Forstmeister. J. Fath, Forstamtman. Mosbach: Karl Artopdus. Neckarbischofsheim: W. Böller.

*) Wo nichts anders bemerkt, sind die Vorstände der Forstämter jeweils Oberforster. Die Forstamtman sind 2. Beamte, ebenso bei 2 Beamten auch die Oberforster.

Neckargemünd: D. Mählhäuser, Forstmr. Neckarschwarzach:
 H. Steidel. Neustadt: Dr. V. Barth. Oberweiler: A. König.
 Odenheim: Fried. Rein. Offenburg: Eugen Giß. Ottenhöfen:
 J. Senges, R. Koch, Forstamtmann. Peterstal: Ed. Jbrig.
 Pforzheim: D. Spitzmüller. Philippsburg: R. Woll, Forst-
 meister. Pfullendorf: M. Kochly. Radolfzell: D. Eberbach,
 Forstmeister. F. Keller, V. Schid, Forstamtmänner. Rastatt:
 Alex. Krieger, Forstmeister. Reuchen: Otto Krieger. Rhein-
 bischofsheim: Rotensfels: (Sitz Rastatt) D. Bisinger.
 Säckingen: R. Nühler. St. Blasien: Th. Hüb. St. Margen:
 Dr. Aug. Gerber. Schluchsee: H. Walli. Schönau b. H. (Sitz
 Neckargemünd): Ph. Reinhardt, Forstmr. Schönau i. W.: R.
 Hasler, W. Reidhart, Forstamt. Schopfheim: R. Kopp,
 Schwesingen: W. Freiburger, Forstmr. Sinsheim: Th. Ditt-
 mann. Stausen I: Jos. Krauß. Stausen II: R. Rünzmann.
 Steinbach: G. Schweickert, Forstmeister. Stein: Hans Lang.
 Stockach: H. Schlecht. Stühlingen: Wilh. Restle. Sulzburg:
 Frz. Battlehner. Tauberbischofsheim: Alb. Thoma, Forstmr.
 Tiengen: Otto Faudi. W. Hug, Forstamtmann. Todtnood:
 Albert Huy. Todtnau: F. Hartnagel. Triberg: G. Fenzling,
 Forstmr. Ueberlingen: G. Bell, Forstmr. Uehlingen: Paul
 Franck. Willingen: W. Killius. Waldkirch: Fr. Jörger. Ost.
 Zipperlin, Forstamtmann. Walldürn: Georg Frhr. v. Kind.
 Weinheim: Heinr. Wendt, Forstmr. Wendlingen (Sitz Frei-
 burg): G. Riedmatt, Forstmeister. Wertheim: M. v. Kienle.
 Wiesloch: Fr. Gadenbach. Wolfach: Franz Burger. Wollbach:
 (Sitz Börsach): G. Greiner, Forstmr. Zell a. H.: R. Jungmanns.

3. Städtische Forstämter.

Baden I: F. Rothmann. Baden II: F. Helbing. Freiburg: G.
 Fieser. Heidelberg: R. Krutina. Willingen: J. Neukirch, Forstmr.

4. Salinenämter.

Durrheim: F. Kirchenbauer, Obersalineninspektor. Kaffier: Karl
 Behrle. J. Janzer, Finanzsekr. Bureauassit.: J. D. Köpfer.
 Techn. Assistenten: R. Rühlner, G. Kaiser. Magazinsaufseher:
 Jakob Sohn. Diener: Salinenarzt: J. G. Huber.
 Huppenau: W. Laub, Bergtrat. Kaffier: H. Siegle. Bau-
 sekr.: G. Kreuzer. Amtsdienner: Bohleber. Badearzt: Dr. Münz.

5. Verwaltung des Bergwesens.

Obere Bergbehörde: Forst- und Domänenabteilung. Referent:
 Erich Naumann, Oberbergtrat. Bergmeister: Dr. Ziervogel.
 Baitzcher Geschäftskalender

6. Verzeichnis der Forstassessoren und Forstpraktikanten.

1908. E. Bissinger, H. Hindenlang, A. Müller. 1909. Ernst Fudikar. 1910. B. Hepp, Rud. Knoll. 1911. Eug. Biehler, Wilh. Brandenburg, Chlodwig Burger, Walter Ebert, Karl Eisenkolb, Karl Ganter, Fedr. v. Neubronn, Emil Wischweiser. 1912. Emil Kurz, O. Rehmer, M. Rinckenbach. 1913. Emil Bell, D. Stärk, B. Stärk. 1915. Fr. Fleuchaus, W. Mühthäuser.

VII. Berufungskommission für die Neueinschätzung der Gebäude und Grundstücke.

Vorsitzender: Direktor im Landesfinanzamt, Geh. Rat II. Klasse Reinh. Schellenberg.

Mitglied sämtl. Abteilungen: Geh. Finanzrat Moriz Reinach bei der Forsten und Domänen; dessen Stellvertreter: Mitglieder der Abteilung III: Gutspächter Elsäßer in Buchenberg bei Pforzheim und Oberinspektor Franck in Waghäusel.

VIII. Bezirksbauinspektionen.

- Baden. Amtsbezirke Achern, Baden, Bühl, Rastatt. G. Amann, Oberbauinspektor. F. Steinel, K. Isenmann, W. Stolz, K. Roth, Baufekt.
- Bruchsal. Amtsbezirke Bretten, Bruchsal, Eppingen. G. Hemberger, Oberbauinsp. F. Dörle, A. Weimer, Baufekt.
- Donaueshingen. Amtsbezirke Engen, Donaueshingen, Billingen, Eriberg, Neustadt, Bonndorf. Leopold Weniger, Oberbauinspektor. F. Nagel, K. Rott, Baufekretäre.
- Emmendingen. Amtsbezirke Waldkirch, Emmendingen, Ettenheim, Leop. Sing. Oberbauinspektor. Althaufer, K. Maurath, Baufekretäre. Demoll, Bureauassistent.
- Freiburg. Amtsbezirke Breisach, Staufen, Freiburg. A. Lorenz, F. Baumann, Oberbauinspektor. Sindele, Oberbaufekretär. E. Kähny, W. Herwig, Friedrich Scherb, E. Wiewler, E. Wittmer, Fr. Göbelbecker, Baufekretäre.
- Heidelberg. Amtsbezirke Heidelberg, Wiesloch, Sinzheim, Mosbach. G. Schmieber, Bauinsp. J. Schmieber, W. Wiewler, Oberbaufekt. Jos. Hübinger, M. Luger, G. May, Baufekt.
- Karlsruhe. Amtsbezirke Karlsruhe, Durlach, Ettlingen, Pforzheim. E. Dahlinger, Oberbauinspektor. Wilh. Müller, K. Ulrich, Oberbaufekretäre. K. Greß, Baufekretär. D. Helfenstein, Kanzleiassistent.
- Konstanz. Amtsbezirke Konstanz, Überlingen, Pfullendorf, Neßkirch und Stockach. Emil Reiser, Oberbauinspektor. Ludw. Neef, Oberbaufekretär. Fr. Degen, B. Eichler, H. Heinstein, Max Lay, Baufekretär. W. Meier, Bureauassistent.

Vörrach. Amtsbezirk Vörrach, Schoppsheim, Schöndau, Müllheim.
R. Siebold, Oberbauinsp. A. Gisele, R. Thalmann, Bausekf.
Mannheim. Amtsbez. Schwellingen, Mannheim, Weinheim. M.
Gros, Oberbauinsp. J. Kuhn, M. Fehner, BauSekretäre.
Offenburg. Amtsbez. Kehl, Lahr, Offenburg, Oberkirch, Wolfach.
R. Bögele, Bauinsp.ektor.

Waldshut. Amtsbezirke Waldshut, St. Blasien, Säckingen.
Rich. Maier, Bauinsp.ektor. OberbauSekretäre: Jos. Rehm
in Waldshut, Hartmann in St. Blasien.

Wertheim. Amtsbez. Adelsb., Borberg, Tauberbischofsb., Wert-
heim, Buchen. A. Gehrig, Bauinsp. A. Bihn, OberbauSekf.

Verzeichnis der bei der badischen Hochbauverwaltung beschäftigten
Regierungsbaumeister- und Baupraktikanten.

1907. Alfred Gersbach, Dr. M. Händel. 1910. Karl Kolb. 1911.
Eugen Martin, Raim. Werle. 1912. Oskar Fahr, Gust. Schmidt. 1913. R.
Fels, Heintr. Gropp, Ph. Charbon, R. Fischer, E. Mener. 1914. A. Erb,
R. Friedrich, F. Ganter, D. Gruber, R. Hoffmann, M. Koch, E. Merkel,
P. Moh, E. Turban, F. Ziegler. 1915. M. Stober, A. Weiher, W. Schmidt.
1916. F. Andre, G. Holzmüller, E. Jung, A. Renz. 1917. Thunelbe
Birmelin. 1918. E. Lang. 1919. S. Bolling, F. Bosh, R. Eiermann, S.
Ganter, A. Leibold, Dr. H. Möhrle, E. Schäfer, F. Schmlieder, D. Schneider,
W. Sindlinger, E. Strobel, A. Wolf.

IX. Münzverwaltung.

Vorstand: Wilhelm Zentner, Münzrat.

II. Beamter: Finanzamtman A. Piajolo.

Wertauffseher: Math. Schojer.

X. Verwaltungsrat der Beamtenwitwenkasse.

Vorstand: valat.

Ständige Mitglieder: Schwörer, Dr. Baur, Ministerialräte.

Stellvertretende Mitglieder: J. Penn, Geh. Oberregierungsrat,
D. Ellstätter, Geh. Finanzrat. Die Kanzleigeschäfte des Ver-
waltungsrates werden vom Kanzleipersonal des Ministeriums
der Finanzen besorgt.

XI. Spar- u. Darlehenskasse der Angehörigen der badischen Staatsverwaltung.

Vorsitzender: G. Zimmermann, Geh. Finanzrat. Stellvertr.:
L. Frohmüller, Finanzrat. Kassier: Rechnungsrat Leub.

Stellvertreter: Rechnungsrat Hartmann. Buchführer: A.
Moosmann, Finanzsekretär. Stellvertr.: A. Weidgenannt,
Oberfinanzsekretär. Schriftführer: Gg. Maier, Revisor.

XII. Generaldirektion der Staatseisenbahnen.

A. Generaldirektion.

Generaldirektor: Julius Schulz, Staatsrat.
 Abteilungsvorstände: Karl Bitterich, Oberregierungsrat, Vorstand der Verwaltungsabteilung.
 Otto Gauger, Oberbaurat, Vorstand der Bauabteilung.
 A. Courtin, Geh. Oberbaurat, Vorstand der Betriebsabteilung.
 Adalb. Deisler, Oberreg.-Rat, Vorst. der Verkehrsabteilung.
 Räte: Rud. Näher, Oberbaurat. Wilh. Schnurr, Oberregierungsrat. Walter Schwarzmann, H. Zutt, Oberbauräte. Wilhelm Dörrwächter, Karl Reclanus, Oberregierungsräte. Heinrich Baumann, Heinr. Henz, Bauräte. Aug. Fingado, Reg. Rat. Ferd. Grimm, Baurat. Edm. Armbruster, Georg Fiedler, Dr. Edwin Rech, Regierungsräte. Ernst Müller, Fr. Landwehr, Bauräte. Dr. M. Koser, Regierungsrat; Jos. Viehler, R. Gasteiger, Bauräte. Otto Schifferdecker, Dr. Max Fromm, Regierungsräte.

Inspektionsbeamte: F. Zimmermann, Oberbetriebsinspektoren. Herm. Ganz, Oberbauinspektor. Dr. D. Hefft, Obermaisch.-Insp. Friedr. Weinbrenner, Ed. Michaelis, Max Weizel, Oberbauinspektoren. L. Kirsch, Oberbetriebsinsp. D. Marktahler, St. Fütterer, Herm. Stadel, Oberbauinsp. Karl Dollmatsch, Ad. Hoch, Oberbetriebsinspektoren. F. Schember, Obermaisch.-Insp. Heinrich Athenstaedt, Rudolf Wachs, Eberh. von Beck, R. Christian, Betriebsinspektoren.

B. Hilfsbureau und Sekretariate.

Zentralbureau. Vorstand: L. Kirsch, Oberbetriebsinspektor, f. o.
 II. Beamte: A. Raif, Heinrich Athenstaedt, Rud. Wachs; Eberh. von Beck f. o., Betriebsinspektoren. Bureaubeamte, Karl Eichem, Ant. Hanauer, Leo Scherzinger, Rechnungsräte. Hch. Seith, Ludw. Diehl, Hch. Deierling, Jos. Meyer, Friedr. Kuzel, Karl Wönsz, Oberrevisoren. Friz Köhler, Oberreis. Sekretär. Ernst Schier, Jak. Wittmann, Rud. Wolf, Josef, Schäffner, Jak. Fromm, H. Kögel, W. Edinger, G. Vig. Karl Müller, Fr. Mattmüller, Theod. Helmstädt, August Sacher, Adolf Stuz, Karl Rohr, Eug. Schellhammer, Heinr. Rarcher, Wilh. Wörlein, Gustav Fader. Franz Fritsch, Eugen Gauger, Eisenbahnsekretäre. Leop. Burger, Hch. Stoll, Karl Bollmer, Osk. Henn, Wilh. Romacker, Wilh. Wadel, Richard Jüngling, Herm. Bach, Franz Martin, Wilh. Schorf, Ottmar

Sch. Bürger, Otto Zoller, R. Reichert, F. Honold, G. Dehler, Jos. Sint, Wilh. Schädel, Ferd. Eckert, Paul Heise, Jos. Hunn, Heinr. Schuhmann, Christ. Kumm, Rud. Frosch, Betriebsassistenten.

Bureau für Vertretung der Beamten- u. Arbeiterinteressen: Ernst Trautmann, Oberrevisor (Vertreter der mittleren Beamten), Karl Holzwarth, Maschinenwärter (Vertreter der unteren Beamten), Wilhelm Romacker, Betriebsassistent (Vertreter der unteren Beamten), August Schwall, Bureauvorsitzer (Vertreter der Arbeiter).

Betriebsbureau. Vorstand: Ludwig Schulz, Betriebsinspektor.

II. Beamter: O. Schuler, Betriebsinsp. Bureaubeamte: Fr. Knecht, Rechnungsrat. Betr.-Kontroll.: Fr. Benz, J. Stork, A. Bernhard. F. Bohner, L. Grömminger, Karl Schnabel, B. Wörlein, F. König, H. Feld, W. Hoffsch, F. Verberich R. Schumacher, A. Ehrlicher, Oberrevisoren. A. Löffl, Otto Peter, Eisenbahnsekr. O. Schmitt, R. Sperrnagel, J. Rutschart, Fr. Erbacher, Aug. Eiche, Gg. Hader, Fr. Gresser, A. Lederer, R. Sütterlin 2, Alb. Spannagel, J. Reibel, Gg. Hellmuth, Aug. Siebert, Eisenbahnsekr. O. Granget, L. Döfenbach, BetrAss. L. Markert, Oberbau sekretär. G. Greulich, Bau sekretär.

Maschinentechn. Bureau. Vorstand: Dr. Otto Hefft, Obermasch.-Insp., i. o. II. Beamte: Phil. Haas, Masch.-Insp., W. Menningen, OMaschInsp., P. Stadtmüller, Masch.-Insp. Ch. Zimmerer, J. Hügle, R. Rücklin, Oberbau sekr. J. Schläger, Schlang, R. Bauer, F. Sandrock, D. Jörg, R. Hausmann, J. König, H. Frey, R. Kastetter, Bau sekr. Bauzeichner: Alb. Schmidt, W. Dick, A. Keller, Kirchhoffer, Handloser, Veller, Bauass. E. Dietsche, Aug. Schön, Theod. Bergner, Geskr. G. Udenmarg, Zeichner. Aug. Rist, A. Früh, Fromm, Betriebs-Assistenten.

Elektrotechnisches Bureau. Vorstand: Fr. Schember, Obermasch.-Insp., i. o. II. Beamte: J. Deutler, Fr. Schrant, MaschInsp. H. Weber, Eng. W. Schneider, L. Stoll, Wilh. Blum, Oberbau sekr. A. Wacker, M. Schuler, P. Rose, F. Schwamert, Ferd. Jung, D. Stadl, W. Hansen, H. Schweizer, Bau sekr. R. Sinte, Bauass. A. Förderer, Bauzeichner. F. Frey, F. Siegel, BetrAssistenten.

Verkehrs-Bureau. Vorstand: Wilh. Fuchs, Betriebsinsp., i. o. II. Beamte: E. Dorner, R. Rogge, Karl Christian, Betriebsinspektoren. Bureauvorsitz: Wilh. Brill, Rechnungsrat. Bureaubeamte: R. Richter, W. Merkle, J. Dürr, L. Brossmer,

K. Meier, Adolf Klingmann, Gustav Feiktohl, Wilh. Hauck, Phil. Freudenberger, R. Duppler, Rechnungsräte. H. Becker, K. Heiligenthal, P. Becker, Ad. Wiest, F. Haaf, Cl. Hofmann, L. Stober, D. Möhner, A. Herrmann, K. Großmann, A. Vollheimer, Albert Hartmann, D. Karrmann, G. Weizenberger, K. Köchel, Ed. Probst, G. Rommel, W. Paschajus, L. Fleck, Fr. Stuh, F. Krämer, E. Roth, P. Bühler, Oberrevisoren. Jak. Wesel, H. Germer, K. Koller, G. Schäfer, L. Häfner, A. Kehler, R. Vogt, Wilh. Seibert, A. Fr. Koch, K. Häfele, K. Sührer, Jos. Bachert, Otto Rieger, Emil Winter, Otto Schrempp, Adolf Mühlig, Eisenbahnsekr. E. Maurer, X. Hönninger, Betriebsassistenten.

Abt. Wagenbureau. Vorsteher: H. Merz, OberrechnRat. Bureaubeamte: F. Heger, F. Fehn, Rechnungsräte. F. Neef, Wilh. Ullmerich, E. Bernhard, R. Döfler, ORevis. K. Hentschler, H. Hauck, Ad. Huch, EBahnSekt. K. Ablung, K. Henn, H. Mitsch, Dam. Völker, Herrmann, Betriebsassift.

Bahnunterhaltungsbureau. Vorstand: Ed. Michaelis, Oberbauinsp., f. o. II. Beamte: Fr. Eisenlohr, Erich Hauenschild, Bauinsp. A. Häfner, Rechnungsrat. A. Bengel, Betriebsass. L. Suhr, L. Bähr, K. Thiemer, F. Herrmann, Bausekretär. F. Kempf, J. Brehm, Bauassift.

Abt. Zeichenbureau. Bureauvorst.: K. Hummel, Rechnungsrat. P. Marx, G. Ultes, H. Löwer, J. Berger, DBauzeichner. J. Eisen, F. Lichtenauer, J. Nisch, G. Herbold, J. Reinhard, W. Gattich, K. Gebhard, Bauzeichner. K. Rigorth, W. Wörner, E. Scherer, W. Merkle, H. Göpprich, J. Stezenbach, K. Beller, E. Walter, A. Obert, F. Mayer, Zeichner.

Brückenbaubureau. Vorstand: M. Weizel, Oberbauinspektor, f. o. L. Eichhorn, Bauinspektor. Bureaubeamte: Dr. Chr. Blachos, G. Brück, H. Genzel, E. Willibald, Eisenbahning. J. Vais, G. Dubac, Stecher, H. Heß, F. Rolle, F. Bauer, L. Hörth, Feberscher, Bausekr. Jak. Baumgarten, Bauzeichner. J. Stadler, Bauassift. M. Schwaier, A. Wüßler, Zeichner. H. Neef, Betriebsassistent.

Bahnbaubureau. Vorstand: H. Ganz, Oberbauinspektor. f. o. II. Beamte: J. Kochlik, R. Ganz, R. Ritzhaupt, Bauinspekt. K. Contoumas, EIng. W. Zehner, Oberbausekr. E. Frey, E. Werner, Bausekretäre. E. Tubach, Bauzeichner. Mayer, Müller, Bauass. B. Baumann, Zeichner. K. Kirsch, Betriebsass.

Abt. Vermessungsbureau. Bureauvorst.: D. Hönig, Obergeometer. Vermessungsbeamte: Karl Frey, Revisionsgeometer. K. Lang, Eisenbahngeometer. J. Martin, H. Schäfer, DBaufsekr. G.

Frank, O Bauzeichner. A. Kuhn, Bauzeichner. R. Weisenberger, E. Staps, A. Ritter, D. Pfrenngle, Zeichner. W. Link, H. Weiß, Fr. Vesant, L. v. Stein, Bauassistenten.

Oberbau- u. Stellwerkbureau. Vorstand: Eug. Wasmer, Bauinspektor. II. Beamte: A. Diehl, Th. Wagner, Bauinspekt. Karl Bürtel, Regbaum. L. Jäger, Dr. F. Sammet, C. Ing. O Bausekr.: Brill, Probst. Bauzeichner: A. Braun. Bausekr.: Braun, Freundt, Staps, Grau, Illmer. Zeichner: Göbelbecker, Gilmann, Kühle. Zschéjshingl, Bauass. Bühl, Betriebsass.

Hochbaubureau. Vorstand: F. Weinbrenner, O Bauinsp. Vorst.- Stellvertreter: H. Stadel, O Bauinsp. Kolf Meeß, Fr. Wielandt, Max Koch, Regbaum. Architekt: H. Ball. O Bausekr.: D. Böhler, W. Meeß, A. Helff, H. Becker, A. Dolbt. Bausekr.: Wild, Fichtaler, Bizer, Schrag, Gros, Hermanauz, Ehrmann, Gräber. Bauassfist.: H. Manger, Maier, J. Kund, Schucker, Brandmeier, F. Keize, Hummel, Kaufmann, F. Damm.

Rechnungsbureau. Vorstand: A. Hoß, O BetrZinsp., f. o. Kassenrevisor: Karl Meyer, Generaldirektionssekretär. Bureauvorsteher: E. Eckertlin, O RechKat. Bureaubeamte: M. Egem, R. Hauß, A. Jlg, F. Figlestaehler, G. Hauger, Ad. Manger, Emil Giefelin, Eugen Schättgen, Ad. Wiffert, Rechnungsräte. Max Briegel, Oskar Dreher, J. Ruf, Jak. Köbel, Ad. Thoma, Th. Wih, R. Offenburger, Karl Brombach, Frz. Jos. Sturn, A. Gossenberger, A. Adam, Eugen Münzer, Oberrevisoren. E. Ristner, O BahnSekt. Johann Wipfler, Bausekr. Fr. Wagner, Bauassfist. Rich. Koch, F. Schwöbel, J. Scherzinger, J. Münzer, E. Schleifer, W. Gehrig, W. Roe, BetrAss.

Abt. Statist. Bureau. Bureauvorst.: H. Figlestaehler, RechKat. Bureaubeamte: G. Riede, O Revisor. G. Schnäbele, R. Jung, BetrAssistenten.

Abt. Drucksachenbureau. Bureauvorst.: Otto Mufler, O RechKat. Bureaubeamte: F. Kopf, RechKat. A. Henninger, O Revisor. R. Schweizer, O Bausekr. F. Haas, R. Henny, O. Dietsche, J. Zimmer, R. Kuhn, W. Frey, R. König, BetrAssistenten. F. Baumann, Druckereivorsteher.

Abt. Magazinsdienst: Bureauvorst.: H. Solveen, Rechnungsrat. Bureaubeamte: P. Michel, F. Wörne, R. Grimm, O Revisoren. Karl Kaiser, ObereisSekt. Alb. Schwarz, W. Amann, Julius Honsel, Karb, Fr. Lenz, Wilh. Sonder, Ant. Limpert, Ernst Schred, Karl Fetting, A. Weiler, O Sekt. Osk. Veier, Christ. Doll, Fr. Förster, Rud. Lewerenz, Johann Wirthwein, E. Ketterer, Fr. Fundis, G. Schillinger, Ludw. Rupp, BetrAss.

C. Der Generaldirektion unmittelbar untergeordnete Zentralbehörden.

Eisenbahnhauptkasse (mit derselben ist die Eisenbahnbau-Zentralkasse verbunden, auch obliegt derselben die Verwaltung der Kassengeschäfte des Spar- und Vorschußvereins der Badischen Eisenbahnbeamten). Vorstand: Herm. May, Regierungsrat. Hauptkassenverwalter: Albert Kind, DRechNat. Hauptkassier: F. Spiegel, RechNat. Bureaubeamte: F. Dürr, RechKäte. J. Jander, M. Böttlin, S. Burg, K. Meizner, B. Köberlin, Göpper, K. Speer, Karl Gaus, Karl Bernhard, Leop. Beeh, J. Kupferschmid, A. Kroß, Ad. Hauck, DRevisoren. R. Wegmann, W. Birmelin, Hermann Spannagel, Ferd. Schmitt, Gg. Conrath, Wilh. Hoffsch, Emil Spannagel, Georg Auth, Karl Kühlewein, Sigm. Sidiersky, EBahnSekt. R. Kuhn, M. Grählin, S. Kühn, F. Spieß, F. Thoma, F. Viebricher, W. Häfner, Josef Mutschler, Eugen Decker, Ernst Horcher, Friedrich Krämer, BetrAff.

Eisenbahn- u. Dampfschiffahrtsbetriebskranken- u. Arbeiterpensionskasse. Vorstand: F. Zimmermann, OBetrInspektor, i. o. Bureauvorsteher: W. Wien, Oberrechnungsrat, H. Puttinger, Rechnungsrat. Bureaubeamte: Ludw. Herz, Th. Kiefer, And. Wolz, Rechnungsräte. W. Schneider, F. Hainmüller, L. Karst, K. Lauer, G. Kempf, G. Graß, A. Langenbrunner, A. Hönig, G. Dietrich, DRevisoren. Robert Böhme, Otto Hummel, Hugo Högle, Theodor Ehrler, Karl Münch, Lud. Behret, Wilh. Lorenz, Jul. Herzog, Andr. Kettinger, Viktor Schreßmann, Ernst Schieler, Aug. Gäßler, K. Dürr, Fr. Hentscher, A. Hellinger, L. Biemann, Rob. Wendel, EBahnSekt. M. Windholz, G. Brauß, L. Kirchner, M. Weber, A. Hartmann, August Grimmer, G. Wolf, K. Gothe, G. Seiter, Max Kolscher, BetrAff.

Verwaltung d. Hauptwerkstätte. Vorstand: K. Schmidt, Oberbaurat. DMaschZusp.: M. Eichhorn, F. Koll. Masch.-Zusp.: D. Mehger, H. Maier. EBahnZngen.: G. Morlock. Bureauvorsteher: E. Ostertag, Rechnungsrat. Bureaubeamte: K. Walter, K. Heidt, F. Langenbach, Emil Bauer, DRevisoren. DBaufekt.: G. Castorph, L. Kieple, G. Sauer, W. Eichelhardt, E. Wörner, J. Rämpf, A. Wiedenhorn, K. Stein-Gronert, W. Lorenz, G. Thilo, B. Schmidt. Werkstättenvorst.: P. Bauhe, F. Kapp, W. Ayrer, A. Böbler, G. Mühl. Baujekt.: K. Scholl, G. Doll, F. Schwantert, J. Weiß, Th. Zihse, St. Bachmann, F. Eichenlohr, G. Zink, K. Dedel-

maier, C. Stichling, W. Möller, H. Steinbrunn, C. Warth, Bifel, W. Schwerdel, K. Dissert, G. Ball, A. Ritter, F. Strack. Bauass.: W. Bach, K. Kaltenbach, K. Schaller, Franz Steiner, H. Schaller. Eisenbahnsekretäre: Ad. Brenner, K. Kleyer, J. Schäuble, Otto Sigmund, Rich. Zöller, Otto Angelberger. BetrAssist.: K. Kiefer, C. Förster, Fr. Blum, A. Konrad, D. Schuhmann, J. Straball, K. Gauer, Fr. Müller, L. Weiß, Hugo Schumann, Frd. Trautmann, Hch. Braun, A. Kraftel, A. Rothenberger, K. Beisel, Hch. Graser, L. Schwamberger, Mich. Ehrler, Fr. Bracher, J. Gauer, W. Ziegler, K. Wenninger, Löhle, Seyfried, W. Bühler, Th. Raich, P. Heitmann, A. Jhler, Fr. Maier, Kornmüller, Fr. Schuler, K. Birkel, F. Schaber, Rob. Fehrer, Franz Bierreth, Benz, Heinr. Völker, Haaga, Lud. Völker, Heger, Häberer, Erdwein, L. Ebbecke, A. Holzwarth, Fuchs, W. Schweigert.

Verkehrskontrolle I. Vorstand: Josef Hofherr, Betriebsinspektor. Bureauvorst.: Bureaubeamte: Jak. Weber, A. Weibel, A. Weiß, Rechnungsräte. C. Bierling, Georg Frey, Gg. Albert, K. Goos, G. Vindenlaub, Fr. Schleyer, J. Tritschler, Ph. Stahl, Aug. Schlageter, Phil. Funk, Karl Wilzer, Karl Möhringer, Lud. Vollmer, J. Lang, D. Koch, J. Boffert, A. Wirth, K. Molitor, W. Schmidt, ORevisoren. K. Lipp, A. Ludwig, K. Köhler, K. Pleffe, EBahnSekt. L. Nacken, A. Heßmann, Aug. Schumacher, Franz Bögele, Wilh. Strauß, Betriebsassistenten.

Verkehrskontrolle II. Vorstand: Karl Dollmatsch, Oberbetriebsinspektor, i. o. Bureauvorsteher: A. Seubert, Oberrechnungsrat. Bureaubeamte: A. Reiter, Ant. Moser, Eugen Schneider, Ph. Seiler, J. Schemel, RechRäte. W. Ribinger, Phil. Baumeister, Alfred Senn, Ad. Meroth, Ludwig Geisert, M. Veierbach, K. Roös, G. Stärk, K. Bandle, G. Wacker, P. Schmidt, G. Böffler, F. Horchler, G. Meythaler, K. Oberle, K. Eichhorn, J. Peter, K. Beser, Heinr. Kitzling, A. Kunzmann, S. Lehmann, H. Lauer, F. Ritsch, A. Oerermann, Fridolin Gottlob, D. Ehrhardt, Osk. Bäurle, Herm. Hecker, Andr. Kreuzer, Gust. Stuhlmüller, Herm. Graf, Friedr. Locher, Friedr. Eisenlohr, K. Fischer, D. Mörch, W. Böhle, A. Müller, Chr. Henninger, M. Dehmkte, ORevisoren. Karl Bernutheit, Karl Ramenzin, Obereisenbahn-Sekretäre. J. Deisler, Th. Feger, J. Bach, L. Bach, F. Bender, Hch. Barthlott, Wilh. Zutavern, Peter Schmid, Eugen Gramlich, EBahnSekt. A. Nerlinger, Hch. Welcker, D. Wilhelm, Fr. Blattner, Andr. Wagenbach, Betriebsass.

D. Der Generaldirektion untergeordnete Beamte bezw. Stellen des äußeren Dienstes.

Die den einzelnen Betriebsinspektionen, Bahnbauinspektionen, Werkstätteinspektionen u. Maschineninspektionen zugeteilten Bezirke bezw. Bahnstrecken sind zur Zeit in folgender Weise abgegrenzt:

Werkstätteinspektion	Maschineninspektion	Betriebsinspektion	Bahnbauinspektion	Zugeteilte Bahnstrecken *)
Schwezingen	Mannheim	Lauda	Lauda	Seckach ^o —Würzburg. Wertheim—Bad Mergentheim. Laubersbischöfsch.—Königheim.
			Eberbach	Neckargem. ^o —Eberbch.—Seckach Neckarelz—Jagstfeld ^o . Seckach—Rippbg. Landesgrenze Walldürn—Hardheim.
		Heidelberg	Heidelbg. I	Heidelberg ^o —Neckargemünd— Neckesheim—Steinsfurt— Jagstfeld. Neckesheim—Neckarelz ² . Steinsfurt—Eppingen ^o .
			Heidelbg. II	Friedrichsfeld ^o —Heidelberg— Bruchsal ^o . Heidelberg—Schwezingen ^o — Mitte Rhein bei Spener.
Karlsruhe Werkstätte	Karlsruhe		Bruchsal—Durlach ^o . Bruchsal—Bretten.	
Schwezing.	Mannheim	Mannheim	Mannh. I	Mannheim (Hafenanl.). (Rhein-, Mühlau-, Binnen- u. Neckar- hfn., Industriehfn.), d. Bahnhöfe für den Güterverkehr in Mannh. (Hauptgüterbahnhof, Sammelbahnhof u. Rangier- bahnhof) u. Rheinaubafen. Personenbahnhof ^o —Friedrichs- feld und Güterbahn Rangier- bahnhof—Schwezingen ^o .
			Mannh. II	Mannheim (Personenbahn- hof)—Schwezingen—Graben- Neudorf ^o . Rheinau—Ketfch.
				Graben-Neudorf—Hagsfeld ^o . Bruchsal ^o —Graben-Neudorf— Rheinsheim (Landesgrenze).
Karlsruhe Werkstätte	Karlsruhe		Karlsruhe I.	Karlsruhe (Personenbahnhof, Güterbahnhof und Rangier- bahnhof). Karlsruhe—Hagsfeld. Karlsruhe—Durlach—Pforz- heim—Mühlacker. Brödingen—Bretten ^o —Epping.
		Karlsruhe		

*) Anmerkung: Das Zeichen ^o bedeutet „ausgeschlossen“, wo dieses Zeichen fehlt, ist die Station in die betreffende Strecke eingeschlossen.

erhöhte- inspektion	Maschinen- inspektion	Betriebs- inspektion	Bahnbau- inspektion	Zugeteilte Bahnstrecken*)
			Karlsru. II	Karlsru. °—Ettlingen—Rastatt— Baden-Dos°—Baden-Baden. Karlsru. °—Marau—Mitte Rhein Karlsruhe°—Durmernheim— Rastatt—Mitte Rhein. Karlsruhe°—Eggenstein— Graben-Neudorf. Karlsruhe (Kangierbahnhof)°— Westbahnhof—Rheinhafen (Güterbahn). Rastatt—Forbach—Gausbach— Raumünzach.
Offenbg. *)	Offenburg	Offenburg	Kehl	Baden-Dos°—Appenweier. Appenw.—Kehl—Mitte Rhein. Appenweier—Oppenau. Kehl (Hafenanlagen).
			Offenburg	Appenweier°—Riegel°. Offenburg—Hausach—Schiltach Lahr—Dinglingen—Lahr-Stadt.
Offenburg	Offenburg	Freiburg	Freiburg	Riegel—Müllheim. Denzlingen—Elzach. Freiburg—Kirchgarten°.
Offenburg	Offenburg	Freiburg	Freiburg	Freibg.—Breisach—Mitte Rhein Müllh.—Neuenbg.—Mitte Rhein
			Neustadt	Kirchgarten—Donaueshingen°. KappelGutachbrücke—Bonndorf
	Basel	Basel	Basel	Müllheim°—Basel—Säckingen. Basel—Zell i. W. Basel—Mitte Rhein. Leopoldshöhe—Mitte Rhein. Weil-Leopoldshöhe—Lörrach. Schopfheim—Säckingen.
		Waldshut	Waldshut	Säckingen°—Singen°. Waldshut—Mitte Rhein. Oberlauchringen—Sintzingen°
	Offenburg	Billingen	Billingen	Hausach°—Singen°. Marbach—Bad Dürkheim.
	Konstanz†)	Konstanz	Konstanz	Singen—Konstanz. Radolfzell—Mengen. Stahringen—Kluftern Landesgr. Schwabenreute—Pfullendorf. Krauchenwies—Sigmaringen. Mimmenhausen—Neufrach— Frickingen. Oberhildingen—Unterhilding. Singen—Beuren—Büßlingen

*) In den Bezirken der Maschineninspektionen Basel und Konstanz be-
sorgt die Maschineninspektion auch die Instandhaltung der elektrischen Be-
leuchtungsanlagen, der Laststranen und der Brückenwagen auf den Stationen.

†) Der Geschäftskreis umfasst außer den Aufgaben des Eisenbahndienstes
den technischen Dienst der Bodenseedampfschifffahrt.

††) Der Geschäftskreis umfasst auch den nichttechn. Dienst der Bodenseedampfschifffahrt.

E. Betriebsinspektionen.

1. Betriebsinspektion Lauda.

Vorstand: R. Schmidt, DBetrInsps. OGSekt.: J. Weinreuter.
GSekt.: Heinrich Schächlein. BetrAss.: Alfred Gößmann.

a) Der Betriebsinspektion untergeordnet:

Stations-Ämter I. Klasse in:

Eberbach (besorgt zugleich d. gesamt. Stationsdienst f. d. Preussische und Hessische Eisenbahn). Vorst.: F. Mund. Bahnverwalter.
OGSekt.: F. Schilling, A. Ruprecht, R. Wittmann. GSekt.:
Fr. Krauth, H. Krauth, W. Neuer, A. Emmig, F. Krumstadt.
D. Leuz. BetrAss.: Leop. Duzi, R. Gröhl, Heinrich Ubrig.

Lauda, Vorst.: BetrInsps. GSekt.: Otto Martin,
Andr. Bayer, Ant. Zürn, D. Benz, R. Semmel, L. Heim, A.
Spödlein, Eug. Wiel, Jos. Gabel, W. Bierneisel. BetrAss.:
F. Ruhn, B. Dehmann, Gg. Saueracker.

Mergentheim (der Stationsdienst wird durch die Württemberg.
Eisenbahnverwaltung besorgt).

Mosbach, Vorstand: Karl Ruff, Bahnverw. GSekt.: Karl
Schneider, Eugen Meining, E. Mähig. BetrAss.: D. Bod,
A. Wittmann, W. Grölich, Jos. Wohlfart.

Neckarelz, Vorst.: Phil. Ritter, Bahnverw. GSekt.: R. Fried-
rich, E. Heingmann, R. Kolmsleiter, R. Ruch, H. Bühler,
R. Mößner, E. Dahm. BetrAss.: J. Wieprecht, A. Schmitt,
R. Rupp, R. Henrich.

Osterburken, Vorst.: Bahnverw. GSekt.: A. Ro-
bold, August Honitel, F. Gebhard. BetrAss.: Josef Köhler,
Karl Link, Karl Keller.

Würzburg (der Stationsdienst wird durch die Königl. Bayer.
Eisenbahnverwaltung besorgt).

Stations-Ämter II. Klasse in:

Hirschhorn, Vorst.: Gust. Schäfer, OStatKontr. OGSekt.: G.
Ulmer. GSekt.: J. Zwingler, BetrAss.: Martin Bierling.
Königsbosen, Vorst.: J. Merz, OStatKontr. GSekt.: F. Häfner.
BetrAss.: L. Fürst.

Neckarsteinach, Vorst.: Karl Zeitler, OStatKontr. GSekt.: H.
Jung, Lor. Krieger. BetrAss.: Fr. Jung.

Seckach, Vorst.: M. Ernst, OStatKontr. GSekt.: A. Braun.
BetrAss.: A. Späntuch, D. Lubberger.

Tauberbischofsheim, Vorst.: J. Stephan, OStatKontr. GSekt.:
W. Weinmann, Karl Fahrbach. BetrAss.: J. Ernst, R. Gaier.

Wallbüren, Vorst.: W. Spieler, OStatKontr. CSekr.: Ernst Heizmann. BetrAss.: Fr. Albrecht, Vikt. Schlegel.

Wertheim, Vorst.: R. Etienne, OStatKontr. OCSekr.: G. Dösch, E. Käßling. CSekr.: Georg Schliermann, Karl Spönlein. BetrAss.: F. Honeck, Simon Heid.

Stations-Ämter III. Klasse in:

Vogberg-Wörlchingen, Vorst.: Peter Old, StatVorst.

Buchen, Vorst.: Chr. Schmidt, StatVorst.

Eubigheim, " Phil. Stoy, "

Geroldshausen, " Andr. Sührer, "

Grünsfeld, " Ant. Frank, "

Gundelsheim, " Wilh. Wirth, "

Rosenberg, " Frz. Bösch, "

Schefflenz, " F. Pfister, "

Wittighausen " B. Busch, "

Güteramt Würzburg.

(Der Dienst wird durch die Bayer. Eisen-Verw. besorgt).

2. Betriebsinspektion Heidelberg.

Vorst.: Georg Marggraf, RegKat. OCSekr.: Peter Dehoust, CSekr.: G. Hornung. BetrAss.: E. Keiner.

Der Betriebsinspektion untergeordnet:

Stations-Ämter I. Klasse in:

Bretten (besorgt zugleich den Stationsdienst mit Ausnahme des Güterdienstes für die Württembergische Eisenbahnverwaltung

Vorst.: OStatKontr.: J. Freytag. CSekr.:

Gg. Winai, E. Belzner, E. Morsch, Ad. Videl, D. Bollmer,

H. Bläß, R. Schrezenmaier. BetrAss.: Fr. Käß, Ph. Gottmann,

J. Schmidt, W. Hemmrich, Th. Binfert, R. Ritter.

Bruchsal, Vorst.: OStatKontr.: Gregor Schäfer.

OCSekr.: H. Waldbogel, Emil Siegel, G. Brudy. CSekr.:

Aug. Duttendorfer, Fr. Barth, R. Bender, Peter Stadtmüller,

A. Uebelhör, J. Beck, Gg. Popp, R. Zimmermann II, J. Uifer,

A. Herbold, M. Blum, Wilh. Dettterer. BetrAss.: H. Klee,

R. Holdermann, W. Sturm.

Heidelberg, Vorst.: A. Krehmer, BetrInspektor. OStatKontr.:

A. Fischer, F. Eglau. OCSekr.: Adolf Horn, Wilh. Keess,

Fr. Gamber, Herm. Schmitt, H. Kletti, Fr. Karg, R. Schuh,

W. Boffert, R. Schentel, F. Schroth. CSekr.: S. Benz, D.

Kuhn, J. Rutherford, H. Kofsbach, Herm. Rudolph, S. Asinelli
 W. Schöndthal, W. Heidlauß, L. Schwemer, Joh. Groh, Fr.
 Bühler, W. Gramm, Ludw. Dürr, D. Brust, E. Zimmer-
 mann, Georg Fath-Krippmacher, Hugo Becker. BetrAff.: E.
 Flatterer, F. Wekel, Karl Falter, L. Attig, E. Mann, Joh.
 Konrad, D. Säpler, Jak. Hund.

Jagstfeld (Stationsdienst wird durch die Württemb. Eisenbahn-
 verwaltung besorgt).

Neckargemünd, Vorst.: Eduard Hosp, Bahnverw. OESetr.: Edm.
 Spranz. ESetr.: Th. Fesenbeckh, Georg Ernst, R. Bollerer.
 BetrAff.: Hch. Gramm.

Stations-Ämter II. Klasse in:

Bad Rappenau, Vorst.: Jos. Walfer, OStatKontr. ESetr.
 Hch. Schmid. BetrAff.: Hch. Rothenhöfer.

Bammatal, Vorst.: Fr. Stephan, OStatKontr. ESetr.: L. Grimm,
 BetrAff.: R. Kälberer, Wilh. Rhey.

Heidelberg, Karlsbor, Vorst.: A. Buttmi, OStatKontr. OESetr.
 F. Weber. ESetr.: R. Goos, L. Klein, Alf. Viedermann.

Kirchheim b. H., Vorst.: J. Werner, OStatKontr. ESetr.: J.
 Schreck, J. Becker, Fr. Rumpf, Fr. Scholl. BetrAff.: D.
 Schwebler.

Langenbrücken, Vorst.: . . . OStatKontr. ESetr.: Ed.
 Deutsch. BetrAff.: Frz. Hellriegel, J. Elsaker.

Medesheim, Vorst.: Jak. Himmele, OStatKontr. ESetr.: Karl
 Kern. BetrAff.: Joh. Schöck, E. Beckmann.

Mingolsheim, Vorst.: Hch. Schäffer, OStatKontr. ESetr.: F.
 Moberg. BetrAff.: Fr. Schweizer.

Rot-Malsch, Vorst.: Otto Meyer, OStatKontr. OESetr.: Aug.
 Albiez. ESetr.: Gg. Klare.

St. Ilgen, Vorst.: Wilh. Hamann, OStatKontr. ESetr.:
 W. Weinmann, H. Wacker. BetrAff.: Ch. Pfisterer, R. Herb.

Schlierbach-Ziegelhausen, Vorst.: Ludw. Mayer, OStatKontr.
 OESetr.: W. Würfel. ESetr.: Karl Umhau, Fr. Vieber.

Sinsheim, Vorst.: Aug. Kieger, OStatKontr. ESetr.: Wilh.
 Herbst. BetrAff.: Hch. Niedinger, G. Burkhard.

Untergrombach, Vorst.: A. Haimann, OStatKontr. ESetr.: Otto
 Schnepler. BetrAff.: R. Gärtner, Gg. Hallwachs.

Weingarten, Vorst.: Wilh. Blank, OStatKontr. ESetr.: L. Weiß-
 bach. BetrAff.: Ant. Schwarz.

Wiesloch-Walldorf, Vorst.: Karl Geiger, OStatKontr. ESetr.:
 Alb. Geier, Karl Stadelhofer, Wilhelm Wanner, Sub. Mag.
 Ph. Wanner, J. Dürr.

Stations-Amt III. Klasse in:

Uglasterhausen, Vorst.: Herm. Mayer, StatVorst.
 Gondelsheim, Vorst.: W. Frei,
 Heideisheim, Vorst.: Ludw. Schwab,
 Mauer, Vorst.: Rud. Wassenmüller,
 Steinsfurt, Vorst.: Hch. Stunz,
 Wimpfen, Vorst.: "

Güteramt Bruchsal.

Vorst.: Fr. Feber, Güterinsp. OSEscr.: G. Haas,
 F. Dengler, B. Rösch. SEscr.: Schmitt, Weis, Hohlwed,
 Hettmannsperger. BetrAff.: Siegel, Ihle, Schürer
 Gaier, Deißler.

Güteramt Heidelberg.

Vorst.: W. Weiß, Bahnverw. OStatKontr.: Ad. Wunderle,
 Frz. Häfner, Gg. Eckert, A. Vogel. OSEscr.: Schlund, W.
 Schüller, E. Pfister, Stolz, Phil. Gramm, F. Martin, J.
 Ragenmeier, Theod. Büchler. SEscr.: Schelling, Mampel,
 Ernst, Schindwein, Georg Gramm, V. Füllbunn, E.
 Häffner, Fr. Bauer, W. Jhrig, Fr. Bartholomä. BetrAff.:
 M. Zimmermann, Gt. A. Zimmermann, Hugo Devant.

3. Betriebsinspektion Mannheim.

Vorst.: August Gisele, RegNat. II. Beamte: Franz Hauser,
 Betriebsinsp. OSEscr.: D. Umminger. SEscr.: E. Koch,
 R. Wagner. BetrAff.: R. Müller, J. Hörner.

Der Betriebsinspektion untergeordnet:

Stations-Amt I. Klasse in:

Graben-Neudorf, Vorst.: Ferd. Seier, Bahnverw. OSEscr.: V.
 Wiehl. SEscr.: M. Täubner, A. Gremminger, R. Hartmann,
 R. Risseberth, L. Wiehl, Fr. Aichtätter. BetrAff.: E. Riffel.
 Mannheim, Vorst.: Richard Göbes, BetrInsp. OStatKontr.:
 E. Vacher, E. Beesenmeyer, Konr. Luz, J. Hege. OSEscr.:
 R. Buff, R. Ofenloch, M. Ruf, Schwöbel, Heinrich Diehl,
 A. Sidmüller, Haag, Albin Keiser, Max Ueber. SEscr.:
 Ulrich, Heid, Böhlinger, Vogel, R. Hellinger., Dehoff,
 Walz, Hasensuß, Veith, Engel, Schönriegel, Rothenhöfer,
 Renninger, Laule, Kounz, Merkle, H. Schükler, Schmidt,
 Mändler, Kirschbaum, Appel, Knebel, H. Keyer, D. Witt, G.
 Haag, Walter, F. Ebert, Kehrler, L. Luz, G. Hebel, R. Keller,
 H. Hellinger, R. Hessert. BetrAff.: Waibel, Finger, A.

Ebert, F. Müller, Memede, Bauer, Appel, K. Müller, O. Verch, A. Bey, P. Brand, J. Schneider, G. Weber, F. Keith, L. Leuz, G. Gries, M. Bolch, J. Lautermilch, Ost. Kössig, H. Frey, Alf. Neidhart.

Mannheim-Industrieafen, Vorst.: H. Brünner, Bahnverm. OStatKontr.: K. Neudecker. CSekr.: H. Schäfer, L. Ganz, Weipert, R. Kiffel, M. Schmitt. BetrAff.: Gleiter, Valbach, Storb, J. Kneller, W. Moll, A. Ruhn, F. Eckert.

Mannheim-Neckarau, Vorst.: Gg. Stauffer, Bahnverm. CSekr. Brunner, Benhinger, Bienstof, Bühler, Stromer. Betr.Aff.: Eifenhauer, Dörner.

Mannheim-Rangierbahnhof, Vorst.: G. Hauser, Bahnhofinsp. OStatKontr.: Albert Bronn, J. Staps, H. Ungerecht. OSekr.: R. Bühler, Joh. Böhm. CSekr.: Karg, Rostadt, Gött, Phil. Straßer, Schriever, Breunig, Ulrich, Branner, Gehrig, Schwarz, A. Berlinghof, Fröhlich, Wolf, G. Herrenknecht, M. Reichert, F. Heilmann, E. Gärtner, D. Galura, M. Stein, R. Speer, L. Ulrich, R. Deiß, F. Grieb, Phil. Schuh, Ost. Mosbacher, Fr. Kahrmann, E. Rießer, Gg. Bey. Betr.Aff.: Gutmacher, Tyrom, Sons, Knauber, Wendebert, Bierling, K. Nikolaus, Kolb, R. Galura, Geiger, Hügel, Hertlein, J. Brenner, E. Berlinghoff, A. Merkel, L. Wolz, G. Wähler, A. Wagner, Ph. Weibel, Alb. Ohnmacht.

Rheinau, Vorstand: Christ. Dittes, Rechnungsrat. OStatKontr.: Herm. Rupp, Jak. Berlinghof. CSekr.: Karl Hertweck, W. Popp, Friedr. Steidel, Hch. Ruhn, Gg. Treiber, R. Schneider, Ph. Groß, Bühler, P. Schmitt, N. Kaufmann. Betr.Aff.: Kurz, L. Schwöbel, R. Uz, Hch. Birkle, Richard Hellmuth.

Schwezingen, Vorst.: F. Vollerer, Bahnhofinsp. OSekr.: F. Roth, G. Ritter, A. Schuhmacher. CSekr.: Hakler, Hemberger, E. Knöbler, Krayer, Kahrmann, Schreckenberger. Betr.Aff.: E. Gund.

Stations-Ämter II. Klasse in:

Friedrichsfeld, Vorst.: M. Müller, OStatKontr. CSekr.: Belzner, Gref, Stahl, Luz, Ries. Betr.Affist.: Fried. Mörk. Hohenheim, Vorst.: Jos. Stöckinger, OStatKontr. CSekr.: Theod. Böhler. Betr.Aff.: L. Greulich, W. Zimmermann. Neuluzheim, Vorst.: Karl Hafensuß, OStatKontr. CSekr.: H. Hammer.

Waghäusel, Vorstand: Heinr. Treiber, StatKontr. CSekr.: Grundler, Volmer, Heine. Betr.Aff.: Rapplein, S. Heger, M. Blattner.

Stations-Amter III. Klasse in:
 Philippsburg, Vorst.: Jul. Kaltenbach, Stationsvorsteher.

Güteramt Mannheim.

Vorst.: E. Friß, Güterinspektor. Bahnverwalter: G. Winter
 DStatKontr.: Max Trautwein, R. Klevenz, Ad. Raupp,
 Julius Bub, D. Bechtold, Jaf. Speer, Gg. Wamböganß.
 DGSekr.: R. Göpfrich, L. Both, R. Merz, D. Bischoff,
 E. Gulden. GSekr.: Derr, Briß, Bender, Freibinger, Weid-
 genannt, Seubert, Speck, Zürn, D. Grenlich, Schner,
 F. Alt, Hodapp, Meurer, Mayer, Jakob, Friedrich, Thomä,
 Huber, G. Jäger, B. Krummel, Jul. Konrad, Joh. Gru-
 ber, Emil Sauter, Fr. Schöner, Jul. Sock, G. Hirt, Alb.
 Elser, R. Kast. BetrAss.: Becker, Hübsch, Lacroix, Ringgen-
 burger, Schwender, Eisenhauer, Bäumer, Albrecht, Schmitt,
 Knecht, R. Ernst, Belzer, Anselment, Bollack, Zietsch, Schäfer,
 Czermack, Valent. Arnold, Weißer, Straub, Weiß, R. Dörr,
 Kersten, Müller, Fürst, Früh, L. Ernst, Mez, Groß, Fuchs,
 F. Neuser, F. Ziegler, J. Horch, F. Stark, B. Arnold, A.
 Kutz, R. Madert, L. Köhl, E. Dörr, R. Freund, E. Nied,
 A. Saur, Gg. Zuber, R. Greß.

4. Betriebsinspektion Karlsruhe.

Vorstand: Jos. Bertram, Oberbetriebsinspektor.
 II. Beamte: Betr.-Inspektor. DGSekr.: BOWinkel,
 E.-Sekr.: Ischar, Karl, Zimmermann, Nikolaus, Fr. Becker.

Der Betriebsinspektion untergeordnet:

Stations-Amter I. Klasse in:

Bad.-Baden, Vorst.: Friedr. Raß, Bahnverwalter. DStat-
 Kontr.: Josef Ziegler. DGSekr.: Weingart. GSekr.:
 Kleinmann, Galfster, Köhler, Boll, Mösinger, Baumbach,
 Kalbe, Henn, Heußler, Föry, Schechter, Greiner, W. Arm-
 bruster, G. Armbruster, R. Vießer, Ph. Beileiter. Betriebs-
 assistent: H. Gramlich.
 Baden-Dos, Vorst.: Mart. Schmitt, Bahnverwalter. DGSekr.:
 R. Widenhäuser, Link. GSekr.: Güse, Werner, Hellriegel,
 Mengler, Föhr, Ost. Bierling.
 Durlach, Vorst.: DStatKontr.: E. Hänfel.
 DGSekr.: Wießler, Strobel. GSekr.: Biede, E. Dennig,
 Ebinger, Schreckenberger, R. May, Hege. BetrAss.: Kirch-
 ner, H. Gabel, R. Wolter.
 Bad. Geschäftstafender.

Ettlingen, Vorst.: D. Stather, OStatKontr. GSechr.: Schmidt, Zöllner, Heilmann. BetrAss.: Bierneisel.

Karlsruhe, Vorst.: Alfred Stadelhofer, Betriebsinspektor. Otto Krepper, Betriebsinsp. OStatKontr.: Theod. Werber, R. Allgeier, P. Kaiser, Fr. Hobapp. GSechr.: J. Pfschibel, W. Bach, W. Köhler, F. Hoffmann, W. Widenhäuser, A. Häfner, H. Seel, V. Schwab. GSechr.: Adelman, Burk, Wittenberger, Weß, Schiele, Amberger, Böhme, Karl Schäfer, Aug. Schäfer, Richter, Artmann, Stanelle, Seyfried, Müller, Hammer, Strohaner, Weiser, Schwarz, G. Weckler, R. Hofmann, Herpel, Ufer, Weber, H. Veitel, F. Schäfer, J. Zimmermann, Lud. Bender, D. Gantert, E. Mayer, D. Spahr. BetrAss.: Eichelhardt, Laub, Reif, Wagenknecht, Friedrich, Buchholz, Warth, Frid, K. Holl, E. Hoch, R. Maurath, J. Kirchenmann, E. Albrecht.

Karlsruhe-Frangierbahnhof, Vorst.: E. Siegele, Bahnverw. OStatKontr.: M. Fekler, R. Henninger. GSechr.: A. Gert. GSechr.: Wettach, Näber, Veek, Erb, Bundschuh, Benz, Schäfer, Haag, Schmith, R. Treumer, D. Epp, W. Klumpp, E. Hug. BetrAss.: H. Kaufmann, Gg. Kramer, Hch. Schüh, Striebig, R. Kaufmann, Richter.

Karlsruhe-West, Vorst.: W. Bender, Bahnverw. GSechr.: Bauer, Nicles, Seiter, Köhler, Brust, Herbold, Karcher, Kratt, Becker. BetrAss.: Kiefer, Schimpf, Bach, Schulz, Becker, Gnam. Mühlacker (der Stationsdienst wird durch die Württemb. Eisenbahnverwaltung besorgt).

Pforzheim (besorgt zugl. den Stationsdienst mit Ausnahme des Güterdienstes für die Württemb. Eisenbahnverwaltung). Vorst.: J. Schmidt, Bahnhofinsp. OStatKontr.: GSechr.: R. Oberle, M. Zimmerer, H. Jäger, Ad. Neudecker, Keimnuth. GSechr.: Maier, Bianzano, Hepp, Hölzle, Hch. Klob, Ad. Volz, E. Schmider, W. Wolf, Jung, Weis, Wiener, Hch. Störk, G. Früh, Hiltenbrand, P. Häbler. BetrAss.: Gehring, B. Keller, Reiner, Müller.

Rastatt, Vorst.: Friedr. Mert, Bahnhofinsp. GSechr.: Stier, Hof, Mayer, Steinbrenner. GSechr.: Weiber, Velli, Dickgieber, Ziegler, Flöber, Meny, E. Obert, F. Braun, D. Stephan, R. v. Bank, J. Bucherer. BetrAss.: Traut, F. Hud.

Stations-Ämter II. Klasse in:

Durmersheim, Vorst.: J. Konrad, OStatKontr. GSecret.: Jos. Kiefer, H. Wangert, Weber. BetrAss.: Kühn.

Eppingen (besorgt zugleich den gesamten Stationsdienst für die Württemb. Eisenbahnverwaltung). Vorstand: Fr. Benz,

- DStatKontr. GSedr.: J. Braun, Joh. Beck, D. Baffinger.
 BetrAss.: W. Blum, H. Heid.
- Gaggenau, Vorst.: Eug. Schmeißer, DStatKontr. GSedr.:
 Vogt, Eichler, Weiß, Wolf. BetrAss.: Holl.
- Gernsbach, Vorst.: Hirtler, DStatK. GSedr.: Moser, Schentel,
 Walch. BetrAss.: Ludw. Schmitt.
- Grözingen, Vorst.: F. Steinacker. GSekretäre: Grieshaber,
 Schöffner. BetrAss.: Sabatke, Weß, Schneider.
- Königsbach, Vorst.: Otto Umminger, DStatKontr. GSedr.:
 Fränkle, Würfel.
- Malsch, Vorst.: DStatKontr. GSedr.: Schwarz,
 F. Waltert. BetrAss.: Stober, Hch. Würzburger.
- Muggensturm, Vorst.: Gust. Buttmi, DStatKontr. GSedr.:
 Karcher, G. Donn.
- Wilsferdingen, Vorst.: Gg. Stähle, DStatKontr. GSedr.: Albrecht,
 Geiger, Kiehnle, Achstätter. BetrAss.: Gossenberger.

Stations-Ämter III. Klasse in:

- Berghausen, Vorst.: Christmann Urban, StatVorst.
- Enzberg, Vorst.: Joh. Gramm, StatAssf.
- Gutingen, Vorst.: Martin Schwarz, StatVorst.
- Forbach-Gausbach, Vorst.: Georg Schmitt "
- Mayau, Vorst.: K. Henn, "
- Niesern, Vorst.: Joh. Nückles, StatVorst. "
- Söllingen, Vorst.: Karl Kohler, "

Güteramt Karlsruhe.

- Vorst.: Güterverwalter. DStatKontr.: Achill.
 Bernhard, K. Knäble. GSedr.: Lampertsdörfer, Karl-Huber,
 Müller, Meile, Behret, Franke, Kull, Lechner, L. Köffel,
 Erwin Boffert. BetrAss.: Buz, Seiler, Reichwein, Adlmet,
 Jädel, Krauth, Gerold, Müller, Kunz, Günth, Schaper, Kupp,
 Meny, Lucht, Geißler, Gebhardt, Multer, Menzel, Nieder.

Güteramt Karlsruhe-Hafen.

- Vorst.: Alb. Hagemann, DStatKontr. GSedr.: F. Hegner,
 K. Mackert, L. Schöllkopf. BetrAss.: K. Becker, A. Huber,
 K. Weinbrecht, K. Heid.

Güteramt Pforzheim.

- Vorst.: DStatKontr.: K. Ganning. DGSedr.:
 Kaufmann, Schmitt. GSedr.: Emrich, Mangold, Schnerr,
 Naudascher, Lor. Reichert. BetrAss.: Schübel, Appel, Böh-
 ninger, Wöhrl.

5. Betriebsinspektion Offenburg.

Vorst.: Adolf Laub, OBetr.Insp. II. Beamter: R. Bitterich,
Betr.Insp. OSEkr.: Leop. Gleisle. SEkr.: Ludwig Meier.
BetrAff.: R. Merz.

Der Betriebsinspektion untergeordnet:

Stations-Ämter I. Klasse in:

- Achern, Vorst.: A. Schwarz, Bahnhofinsp. SEkr.: Ziegler.
Jul. Bierling, Chr. Fehr, Jul. Speer, Hämmerle, Singler,
Schreiber, J. Kolb, A. Schöndelmeier, Roth. BetrAff.:
Bohnert, A. Braun, J. Fallert.
- Appenweier, Vorst.: A. Suhm, Bahnverw. OSEkr.: R. Schaub,
H. Kinzig. SEkr.: Dosenbach, A. Wirth, Rehm, Rienzler,
K. Maier, C. Kiehle, Meurer, W. Gegg. BetrAff.: M. Holl.
- Bühl, Vorst.: Bahnverwalter. OSEkr.: M.
Kind, D. Peter. SEkr.: Ludäscher, Schmidt, Hörth, Eisele.
H. Maushart, H. Tröndle. BetrAff.: Lauppe.
- Hausach, Vorstand: Gg. Ködel, Bahnverw. OSEkr.: Rausch.
SEkr.: Brentmann, Moser, Gaufel, Wolf, Wilh. Arm-
bruster. BetrAffist.: Herm. Engler.
- Kehl, Vorst.: OSEkr.: M. Schaaff. SEkr.:
Arnold, Hüser, H. Bang, J. Stöß, Fr. Grampp. BetrAff.:
D. Bergmeister.
- Lahr-Dinglingen, Vorst.: Gd. Bösch, Bahnverw. SEkr.: Eisele,
Altig, Destrreicher, Kuch, Hausmann, Flach.
- Lahr-Stadt, Vorst.: A. Fleig, Bahnverw. OSEkr.: A. Wörter.
SEkr.: Ring, W. Berggold, Jos. Funk. BetrAff.: Henninger,
L. Neudecker, F. Reinold, A. Ehret.
- Offenburg, Vorst.: Otto Bachert, Betr.Insp. OStatkontr.: Fr.
Buck, E. Bischoff, L. Kuth. OSEkr.: Th. Erhardt, Otto
Fritton, Schmidt, Veith, E. Saumer, A. Linzer, Schiele,
W. Kempf. SEkr.: Hausser, Reck, Droll, W. Lutterer,
Braun, Scheer, Eisbeuer, A. Herp, Buß, Schütz, Gegg,
Lichtenberger, Jos. Maier, Lud. Schlageter, Franz Vaier,
Fr. Zimmer, Jos. Burtard, Jak Wöhrle. BetrAff.: Gödt-
ler, W. Blum, Leber, Gall, Feger, Schwendmann, Frey,
J. Hausser.
- Offenburg Rangierbahnhof, Vorst.: Ferd. Benz, Bahnverwalter.
OStatkontr.: G. Kleiber. OSEkr.: L. Kranz, E. Riken-
thaler. SEkr.: Gall, Vogel, Göhringer, Moser, Wohlshlegel,
Erw. Kahles, Fr. Weber, Platten, Egon Kahles, Dufner,
Zimmerer, F. Scholl, Alfr. Meier, Gg. Henninger, Otto
Schweikert. Betriebs-Affistent: Kopp.

Stations-Ämter II. Klasse in:

- Viberach-Zell, Vorstand: P. Lutzweiler, OStatKontr. GSekr.:
K. Meerwarth, Hämmerle. BetrAff.: K. Förger, J. Reinhart.
- Friesenheim, Vorst.: B. Hagios, OStatKontr. GSekr.: Henne-
berger, O. Reimling. BetrAff.: Kaiser, G. Dreismann.
- Gengenbach, Vorst.: Jos. Dammert, OStKontr. OSekr.: G.
Kämmlin. GSekr.: F. Haas, Hög. BetrAff.: J. Haas.
- Haslach, Vorst.: A. Krembs, OStatKontr. GSekr.: Wälde,
Kaiser, Singer, G. Göhringer.
- Herbolzheim (Breisgau), Vorst.: Julius Bluff, OStatKontr.
GSecretäre: Spoth, Nedermann. BetrAffist.: J. Meier,
W. Bühler.
- Kenzingen, Vorst.: Wilh. Weibel, OStatKontr. OSekr.: Weber.
GSekr.: Schwarz, Stunder, Faust.
- Rippenheim, Vorst.: Rud. Seubert, OStatKontr. GSekr. Vogel.
BetrAffist.: F. Zeiler, A. Ziegler.
- Rorf, Vorst.: O. Mayer, OStatKontr. GSekr.: K. Kaufmann.
- Oberkirch, Vorst.: Franz Morgenthaler, OStatKontr. GSekr.:
F. Walter.
- Duppenau, Vorst.: Albert Ziehler, OStatKontr. GSekr.: A. Heu-
berger, K. Kirstein.
- Drischweiler, Vorst.: G. Willmann, OStatKontr. OSekr.: Herbst-
reith. GSekr.: Keller, Jos. Dees. BetrAff.: J. Mähringer.
- Ottersweier, Vorst.: A. Hellmann, OStatKontr. GSekr.: Moritz,
Wacker, Jost.
- Rechen, Vorst.: Hch. Werner, OStatKontr. GSekr.: Brandstetter,
König.
- Schiltach, Vorst.: Ernst Boos, OStatKontr. GSekr.: Kölblin,
Klingensfuß, R. Wildpreth.
- Sinzheim, Vorst.: Hub. Kuhn, OStatKontr. GSekr.: F. Mayer.
BetrAff.: Sulzer.
- Steinbach, Vorst.: A. Hertlein, OStatKontr. GSekr.: Lud. Lehnen-
decker. BetrAff.: Val. Werr.
- Wolsach, Vorst.: K. Fuchs, OStKontr. GSekr.: Heberle.

Stations-Ämter III. Klasse in:

- Niederschopfheim, Vorst.: W. Braun, Stationsvorsteher. Betr.-
Aff.: Hemlein.
- Orienberg, Vorst.: Hugo Zeitler, Stationsvorsteher. BetrAff.:
Fr. Junfer.
- Ringsheim, Vorst.: Karl Schlageter, Stationsvorsteher.

Güteramt Kehl.

Vorst.: . . . Güterverw., zugl. mit Vernehmung der Stelle des Lagerhausverwalters betraut. OSekr.: Alb. Christophel, Fieber. GSekr.: Günthner, Meier, Hübler, O. Mümpfer, E. Dittl. BetrAff.: Keller, Wenzelburger, Fäßler, Hauf, Hettinger, Scheer, Rheinau.

6. Betriebsinspektion Freiburg.

Vorst.: Karl Schneider, OBetrInsp. II. Beamter: P. Herrmann, BetrInsp. OSekr.: Hedmann, Zorn. BetrAffist.: Gerstner.

Der Betriebsinspektion untergeordnet:

Stationsämter I. Klasse in:

Emmendingen, Vorst.: D. Vollmar, Bahnverw. OSekr.: Alfr. Hib, R. Fischer, Wittmer. GSekr.: Fasn, Sattler, Bühler, Remtämmerer. BetrAff.: Kramer.

Freiburg, Vorst.: Johann Geiger, BetrInsp. OStatKontr.: H. Voigt, Bähr, G. Flaig. OSekr.: Fischer, Matt, Bender, Spitzmüller, Gerth, A. Hügeler, J. Medes, A. Wehrle. GSekr.: Weber, Baumgartner, Koll, Schmieder, Braun, Binder, Gisele, Lorenz, Alber, Keppner, O. Wezel, Fr. Götz, A. Paul, Rud. Reinhardt, K. Hecke, H. Rombach, Fritzsche, Schneider. BetrAff.: Baumann, Baumstark, Glatt, Pfefferle, Rheiner, Thoma, A. Mack, Mackensen, Roos.

Müllheim, Vorst.: A. Kremp, Bahnverw. OSekr.: Schröder. GSekr.: Schelling, Mengler, M. Karotisch, Johann Maurer, Vinioffet. BetrAff.: Kremps.

Stationsämter II. Klasse in:

Breisach, Vorst.: Emil Kaufmann, OStatKontr. OSekr.: Kremp. GSekr.: Spengler, R. Ziehler. BetrAff.: R. Zimmermann.

Denzlingen, Vorst.: R. Dietsche, OStatKontr. GSekr.: Karcher, Eppinger, Dengler, R. Fütterer, G. Schiforr.

Freiburg-Wiehre, Vorst.: B. Suhm, OStatKontr. OSekr.: Th. Schmid. GSekr.: Spitzmüller, Appel, Vinszenmeier. BetrAff.: Fütterer, Kunzelmann.

Heitersheim, Vorst.: Friedr. Lehmann, OStatKontr. GSekr.: Schaub, Vogel, Wolf.

Krozingen, Vorst.: L. Richter, OStatKontr. GSekr.: D. Köbele, Hauf, Enderle, Schwäble, Max Seng. BetrAff.: A. Belten.

Neustadt i/Schw., Vorst.: Phil. Gutmann, OStatKontr. GSekr.: Horn, R. Steinle. BetrAff.: Ch. Bender.

Riegel, Vorst.: Fried. Deschner, DStatKontr. GSehr.: Witt,
Leonhardt, W. Boos, Henne. BetrAff.: Ed. Valentin.
Schallstadt, Vorst.: H. Danner, DStatKontr. GSehr.: Anton
Burger. BetrAff.: Geißert.
Titisee, Vorst.: Karl Krieg, DStatKontr. GSehr.: K. Dopfer,
Kleiser, J. Hug, Aug. Holzwarth. BetrAff.: K. Egner.
Waldfirch, Vorst.: L. Blümle, DStatKontr. DSehr.: Haug.
GSehr.: Fischer, Ad. Burggraf.

Stations-Ämter III. Klasse in:

Bonnendorf, Vorst.: Karl Bühler, StatVorst.
Elzach, Vorst.: K. Meinzer, StatVorst. BetrAff.: Schreckenberger.
Gottenheim, Vorst.: Peter Veisel, StatVorst.
Hintergarten, Vorst.: Friedr. Schork BetrAffident.
Hüfingen, Vorst.: Franz Blattner, StatVorst.
Ihringen, Vorst.: Joh. Day, "
Kirchgarten, Vorst.: Alois Goebez, "
Böfingen, Vorst.: Frz. Schwab, StatVorst.

Güteramt Freiburg.

Vorst.: DStatKontr.: Hch. Pfeiffer, A. Rachel, Ad.
Winterhalder. DSehr.: Oskar Bujelmeier, Josef Amberg,
Wilh. Meyer, Kleiber, Söhner, Ruch, W. Bosch, Zimmermann,
Kramer. GSehr.: Stachel, Horn, Emmerich, Wilh. Hauck,
Wilh. Dieb, K. Häfner, Ringwald, Weiler, Schüle, F. Hib,
Deninger, Grießer, Köbele, Gasser, Möllinger, Strickler.
BetrAffist.: Bleibimhaus, Dhnemus, Schmid, Bujelmeier,
Becherer, St. Stich, Bauer, K. Schaum, Joh. Stein, Alb.
Kunzer, C. Kuhn.

7. Betriebsinspektion Basel.

Vorst.: Fr. Seyfried, DBetrZsp. BetrInsp.: Karl Dietzche
DSehr.: H. Kumpf. GSehr.: Klingensuß, Keller. BetrAff.
C. Stöcklin.

Der Betriebsinspektion untergeordnet:

Stations-Ämter I. Klasse in:

Basel, Vorst.: Arn. Straub, Bahnhofinsp. DStatKontr.: Th.
Kuhn. DSehr.: F. Vogt, F. Schwärzel, H. Hahn, L.
Pfluger, D. Birt, Ad. Karl-Huber, A. Strohmeyer, Sütterlin,
Rinderpacher, Horn. GSehr.: Handlojer, Gscheidle, Heinr.
Fingerling, A. Kummer, C. Giesler, L. Beck, G. Jeshle, K.
Arnold, L. Rauch, F. Schübel, A. Schmitt, Reinhart, Vehr,
Wagner, Schneider. BetrAff.: A. Rieth, F. Diefenbacher,
Joh. Karrer, W. Vogel, Jos. Spiz, K. Boob, K. Schaubt.

Basel (Rangierbahnhof), Vorstand: DStatKontr.:
 Ph. Horn. DSEkr.: Gfstein, Alb. Meyer, Aug. Marx,
 H. Schröder, Haas. GSEkr.: Kiehle, Nidel, Stöckle, Schneider,
 Kub, Wih, E. Epp, Friebolin, J. Lauinger, Sutter. BetrAff.:
 Strauß, Diebold, Grether, Peter, S. Veil, Eckenstein.
 Börrach, Vorstand: Heinrich Schmidt, Bahnverw. DSEkr.: C.
 Vogel. GSEkr.: Stoll, Göb, Kern. BetrAffist.: Scheurer,
 Schweigert, Döschler, K. Tröndle, H. Meyer, W. Angel.

Stations-Ämter II. Klasse in:

Bad.-Rheinfelden, Vorst.: DStatKontr. GSEkr.:
 Eberhardt, F. Hermler, A. Jehle, F. Bender. BetrAff.: F. Welte,
 K. Speicher.
 Fringen-Kirchen, Vorst.: . . . DStatKontr. GSEkr.: Zahn, Kühner.
 Haagen, Vorst.: F. Stather, DStatKontr. GSEkr.: D. Flury,
 H. Stöppler. BetrAff.: J. Hoffmann, K. Haas.
 Haltungen, Vorst.: Wilh. Haub, DStatKontr. GSEkr.: Josef
 Brecht. BetrAff.: Kieber, Wagner, J. Schmieder.
 Säckingen, Vorstand: Gb. Schupp, DStatKontr. GSEkr.: Beck,
 Kühner, Hofmann. BetrAff.: A. Schwarz.
 Schliengen, Vorstand: DStatkontroll. GSEkr.:
 Gustav Dikli, BetrAff.: Kropp, J. Basler.
 Schopfheim, Vorst.: G. v. Briel, DStatKontr. DSEkr.: Fingere-
 ling. GSEkr.: Trautmann, K. Usal. BetrAff.: R. Schweizer.
 Weil-Keopoldsbühne, Vorst.: Jos. Santo, DStatKontr. GSEkr.:
 Nowak, Wegmann, Baumann, K. Engesser, K. Weber, Hoff-
 mann, Ehret, Bohn. BetrAff.: Meng, D. Damm, Heim.
 Wyhlen, Vorst.: E. Rheinberger, DStatKontr. GSEkr.: Fr. Kub,
 D. Grimmer.
 Zell i. W., Vorstand: Rub. Usal, DStatKontr. GSEkr.:
 Sendner, D. Hügle.

Stations-Ämter III. Klasse in:

Brennet, Rh., Vorst.: Adolf Huber, StatVorst.
 Fahrenau, Vorst.: Herwin van Thiel, StatVorst.
 Grenzach, Vorst.: Wilh. Schumacher, BetrAffist.
 Niehen, Vorst.: Wilh. Affer, StatVorst.
 Steinen, Vorst.: Jaf. Hornung, StatVorst. BetrAff.: A. Flury
 K. Kozlinger.
 Wehr, Vorst.: Ludwig Kiffelmann, StatVorst. BetrAffist.:
 K. Harter.

Güteramt Basel.

Vorstand: H. Zipf, Güterinspekt. DStatKontr.: Th. Joachim
 Ph. Leibrecht, Ost. Heiland, Aug. Tröndle. DSEkr.: Hof-

stetter, J. Müller. (Sekt.: S. Stofer, Pipp, Scheffelt, Ruf, Adolf, v. Plachetzki, Ferd. Gut. BetrAff.: Hertenstein, Bohr, Kiehmeyer, Siebert, Heim, Otto Better, Heß, Bühler, Blank, Sommer, Bannholzer, Knupfer, Diehl, Rich. Better, Schäfer, Kaiser, Bögele, Moll, Schilling, Stoll, E. Dellers, Wintermantel, Heer, Nöbmer, Büchler, Heilig, Haug, Zimmermann.

8. Betriebsinspektion Waldshut.

Vorstand: Aug. Herlan, OBetrInsp. (Sekt.: Hildenbrand, BetrAff.: Maier.

Der Betriebsinspektion untergeordnet:

Stations-Ämter I. Klasse in:

Schaffhausen, Vorstand: OStatKontr: Herm. Erne. (Sekt.: A. Schiele. (Sekretär.: Uhl, Eigenbeer, Ringger, Bickel, Schafheutle, W. Seiz, W. Bodemüller, W. Kornmeier, H. Vinnebach, Huttner, H. Bötsch. Betriebsaffist.: Haas, Neuner.

Waldshut, Vorstand: Wilh. Baumann, BetrInsp. (Sekt.: A. Böhler. (Sekt.: E. Böhler, R. Schmidt I., D. Ebner, Lud. Schmidt, Dietsche, Mutter.

Stations-Ämter II. Klasse in:

Albbruck, Vorst.: R. Freudemann, OStatKontr. (Sekt.: Stuedinger. BetrAff.: R. Leub.

Erzingen, Vorst.: R. Fortwängler, OStatKontr. (Sekt.: A. Girt, Spignagl. BetrAff.: Saurer.

Gottnadungen, Vorst.: Otto Kuttruff, OStatKontr. (Sekt.: Böllinger, Moser, Kaiser, Zimmermann.

Murg, Vorst.: Schuhmacher, OStatKontr. (Sekt.: R. Keller. BetrAff.: R. Jahn.

Thaingen, Vorst.: Joh. Walter, OStatKontr. (Sekt.: Herm. Tiengen, Vorst.: E. Riesterer, OStatKontr. (Sekt.: Zehle, Joh. Bickel, Jos. Buri.

Stations-Ämter III. Klasse in:

Kleinlaufenburg P. Vorst.: Wilh. Fliß, StatVorst.

Kleinlaufenburg G. Vorst.: Wilh. Spechert, BetrAffist.

Neuhausen, Vorst.: Fr. Funder, StatVorst.

Neuntürk, Vorst.: Wilh. Geggus, StatVorst.

Oberlauchringen, Vorst.: Hch. Maurer, StatVorst. BetrAffist.

Aug. Welde, Art. Maier.

Stühlingen, Vorst.: Alfons Baur, StatVorst.

Güteramt Waldshut.

Vorstand: Georg Wigger, Güterverw. DSekr.: Schneider, Stich,
 ESekr.: Karl Schmitt II, Stocker, Frohmüller, Kreidler,
 BetrAff.: Diefsche, Heer, A. Mettenberger, R. Schindler,
 Jos. Engelmann, Ad. Ebi.

9. Betriebsinspektion Konstanz.

Vorstand: J. Stahl, DBetrInsp. ESekr.: Koch, BetrAff.: Müller.

Der Betriebsinspektion untergeordnet:

Stations-Ämter I. Klasse in:

Konstanz (besorgt zugl. d. Stationsdienst mit Ausnahme des Güterdienstes f. d. Schweizer Bundesbahnen). Vorst.: Max Scheid, Bahnhofinspekt. DStatKontr.: Ph. Brehm. DSekr.: Frz. Grieshaber, Zürn, Offner, Münch. ESekr.: Schöffauer, Braun, Staudt, Hemberger, Maier. BetrAff.: Benz, Wiedtemann, Hafner, Schuhwerk.

Mengen (Stationsdienst wird durch die Württemb. Eisenbahnverwaltung besorgt).

Radolfzell, Vorst.: Th. Höfler, BetrInsp. DSekr.: R. Böhringer. ESekr.: Haaf, v. Rib, Kaut, Sauer, Schlude, Klipfel, Waibel, Hoffmann, Häusler, Osterwald, Maier, R. Veder, Fr. Haaf. Betr.-Affist.: A. Kenz, Ed. Gnirs, D. Freund. Sigmaringen (Stationsdienst wird durch die Württ. Eisenbahnverwaltung besorgt).

Singen (Hohentwiel) (besorgt zugl. d. Stationsdienst mit Ausnahme des Güterd. f. d. Schweizer Bundesbahnen). Vorst.: G. Helmlinger, Bahnverw. DSekr.: W. Breibert. ESekr.: Kiede, Herzog, Thren, Doll, Maier, Jähringer, Meienstein, Bohe, Wachenheim. BetrAff.: Krautheimer, Däschle, Merl.

Stations-Ämter II. Klasse in:

Mestkirch, Vorst.: Joh. Haas, DStatKontr. ESekr.: Blum, Big. BetrAff.: Jos. Keller II.

Petershausen, Vorst.: J. Haller, DStatKontr. ESekr.: Wiggenthauser, R. Matheis. BetrAff.: Nedmer, Mezmer.

Pfullendorf, Vorstand: August Rüdle, Oberstationskontrollent. ESekr.: Uhrenbacher. BetrAff.: E. Diehm, R. Böbe.

Stockach, Vorst.: A. Rund, DStatKontr. ESekr.: Ludwig, Betriebs-Affistent: R. Waldenberger.

Ueberlingen, Vorstand: Ludw. Lehmann, DStatKontr. DSekr.: Knecht. ESekr.: Müller, Crecelius, Bender.

Stations-Amter III. Klasse in:

- Allensbach, Vorst.: Gg. Humburger, StatVorst. BetrAssist.:
Ed. Philipp.
Krauchenwies, Vorst.: Andr. Burth, StatVorst.
Markt Dorf, Vorst.: Ant. Lang,
Nimmenhausen-Neufrach, Vorst.: Gg. Schuhmacher, StatVorst.
Schwabenreute, Vorstand: StatVorst.
Stahringen, Vorstand: Aug. Hoffmann, StatVorst.

Güteramt Konstanz.

(Besorgt auch den gesamten nichttechn. Dienst der Bodensee-
dampfschiffahrt, Betriebs-, Verkehrs-, Abfertigungs-, Kassen-
und Telegr.-Dienst).

- Vorst.: Ernst Frey, Güterverw. StatKontr.: Herm. Göbel,
Schlötterlein. OSekr.: Schneider, Hessner, D. Eggler.
Sekr.: Krautheimer, Wirth, Keller, Hoß. BetrAss.: Binder,
Gaudermann, Bauer, Schuhmacher, Schonegg, Huber, Leberz.

Güteramt Singen.

- Vorst.: Josef Jtta, Güterverwalter. OSekr.: G. Ballweg.
Sekr.: Schlegel, Müller, A. Maier, J. Waibel R. Deninger.
D. Grecht, Oberbauer, Stephan, Klumpp. BetrAss.: J. Keller I.

10. Betriebsinspektion Billingen.

- Vorst.: Kleinbub, OBetrInsp. OSekr.: Schwer. Sekr.: Riede.

Der Betriebsinspektion untergeordnet:

Stations-Amter I. Klasse in:

- Donaueschingen, Vorst.: OSekr.: Straßer.
Sekr.: Obländer, Aytmann, Haaf, G. Weindel, J. Schaz,
Gruber. BetrAss.: J. Mayer. Broghammer.

Immendingen (besorgt zugleich den Stationsdienst für die
Wirtt. Eisenbahnverwalt. mit Ausnahme des Güterdienstes).
Vorst.: Melch. Walz, Bahnverw. Sekr.: Schmitt, Schöpflin,
Gerig, Werner, Rud. Schmitz, W. Hecker. BetrAss.: A. Hall,
J. Göppert.

Billingen (besorgt zugleich den Stationsdienst für die Wirtt.
Eisenbahnverwalt. mit Ausnahme des Güterdienstes). Vorst.:
Aug. Kraus, BetrInsp. OSekr.: Karl Schleicher. A. Rosch,
A. Hafensuß, P. Demmler. Sekr.: Maier, Matt, Veuchert,
Enderle, Nord, Wirth, Romer, Grünwald, J. Fichter.
BetrAss.: Zimmermann, Bestner, G. Hamberger, G. Kammerer.

Stations-Ämter II. Klasse in:

- Eugen, Vorst.: Karl Harter, OStatKontr. GSekr.: R. Bob.
 BetrAss.: Müller.
 Hornberg, Vorst.: Georg Wälde, OStatKontr. GSekr.: Risch,
 R. Räßple, Weis.
 St. Georgen i/Schw., Vorst.: G. Schifferdecker, OStatKontr.
 GSekr.: Hauth, Frey.
 Triberg, Vorst.: Ludwig Haselwander, OStatKontr. GSekr.:
 Waldbvogel, G. Dorn, D. Bienstock, D. Zeller, Berger, R. Kübler.

Stations-Ämter III. Klasse in:

- Bad Dürkheim, Vorst.: Fridolin Müller, StatVorst.
 Peterzell-Königsfeld, Vorst.: Ad. Schauenburg, StatVorstand.

F. Bahnbauinspektionen.

- Bezirk der Bahnbauinspektion in Lauda.
 Vorstand Karl Leuzler, OBauInsp. Bauinsp.: J. Nagelstein.
 BauSekretär: Auer. Bauass.: Zürcher, Mayer. Tel-
 Meister: Phil. Schmieder. BetrAss.: Tritschler, Mundinger.
- Bezirk der Bahnbauinspektion in Eberbach.
 Vorstand: Alf. Blum, OBauInsp. Bauinsp.: G. Burger.
 Regbaum.: G. Frank. OBauSekr.: R. Schilling, Fr. Scheubert.
 Bauass.: J. Baumann, G. Hettinger, G. Böhm. TelMstr.:
 Wilh. Bauer. Zeichner: Abroll, BetrAss.: Hilpert.
- Bezirk der Bahnbauinspektion I Heidelberg.
 Vorstand: Otto Spies, Bauarat. Bauinsp.: G. Landenberger.
 BauSekr.: Seip. Bauassistent: Kohler. TelMstr.: Ebinger
 in Neckargemünd. BetrAss.: Schmalz, Eckenfels.
- Bezirk der Bahnbauinspektion II Heidelberg.
 Vorstand: F. Lehn, OBauInsp. Bauinsp.: M. Brunner, G.
 Pfühner. GJng.: F. Bächle. OBauSekr.: Schaar, Fr. Hoff-
 meister. BauSekr.: Kleile. Bauass.: Harter, Keilholz, Schneider,
 Brauch. Zeichner: Köhler. BetrAss.: Berle, Gantert.
- Bezirk der Bahnbauinspektion III Heidelberg.
 Vorst.: Ludwig Maas, Oberbauinspekt. Bauinspekt.: Dr. Ernst
 Gaber. GJng.: W. Kömer. BauSekr.: Alt, Barth. Bauass.:
 Münd. BetrAss.: Frant, Bachmann, Mandel.
- Bezirk der Bahnbauinspektion Mannheim I.
 Vorstand: Rich. Roth, OBauInsp. Bauinsp.: Julius May,
 GJng.: A. Hoffmann. OBauSekr.: Fr. Ruf, W. Doldt.
 BauSekr.: Ch. König, G. Schmidt. Bauass.: Huber, Karg.
 Zeichner: Bauer, F. Vog. BetrAss.: Schmitt.

7. Bezirk der Bahnbauinspektion Mannheim II.
 Vorstand: Alb. Joachim, DBauinsp. RegBaum.: Friedr. Dippel.
 GIng.: Karl Köhler. DBaufekt.: Ph. Wittmann, V. Maier-
 hölber, Philipp Diehm. Baupekt.: Bacher, Dörr. Bauass.:
 Müller, Quenzer. Zeichner: A. Groß. BetrAss.: Gund, Münd.
8. Bezirk der Bahnbauinspektion I Karlsruhe.
 Vorstand: Stephan Fütterer, OberbInsp. Bauinsp.: Theod.
 Knittel. EisenIng.: R. Kraus in Karlsruhe; A. Mertke,
 Zimmermann in Pforzheim. DBaufektär: P. Christoph,
 Kimmig, A. Wehrle in Karlsruhe; Baupekt.: Schnedenburger,
 Berroth, Hopf, P. Commichau. Bauassift.: Kastner, Bretschger,
 Schneider, Kuhn, Kuld, Dittes; Brogle, Gattung in Pforz-
 heim. Zeichner: Veller. BetrAss.: Wacker, Weidle, Ded,
 Defferich, Scholl in Karlsruhe; Wenzel in Pforzheim.
9. Bezirk der Bahnbauinspektion II Karlsruhe.
 Vorstand: H. Abele, DBauinsp. Bauinsp.: Theodor Kölmel.
 RegBaum.: Leop. Oppenheimer. GIng.: R. Erles. DBau-
 fekt.: M. Hödrauf, Schnellbach. Baupekt.: Berroth, Weimann.
 Zeichner: Schmidt. Bauassift.: Lösch. BetrAssift.: F. Nidel,
 K. Gothe.
10. Bezirk der Bahnbauinspektion III Karlsruhe.
 Vorstand: Christ. Schnitzpahn, DBauinsp. II. Beamter:
 Emil Schachenmeier, Robert Fritsch, Bauinsp. BetrAssift.:
 Alfr. Holzner.
11. Bezirk der Bahnbauinspektion Kehl.
 Vorstand: Kurt Specht, Bauinsp. Bauinsp.: Berthold Kirsch.
 GIng.: A. Kurz. DBauf.: D. Knorre. Baupekt.: P. Raubert.
 TelNstr.: Raby. Bauassift.: Kraus, Maier. BetrAssift.: Walbeis.
12. Bezirk der Bahnbauinspektion Offenburg.
 Vorstand: J. Kiegger, Baurat. Bauinsp.: A. Seeger. DBaufekt.:
 F. Misenta. Baupekt.: D. Appelt, J. Hollerbach. Bauassift.:
 Schwieger. Zeichner: Ruby, Elsasser. BetrAssift.: Feuerstein,
 Schilli, Hansmann, Bollmer.
13. Bezirk der Bahnbauinspektion I Freiburg.
 Vorstand: Christ. Lehmann, Baurat. Bauinsp.: W. Better.
 RegBaum.: Max Koch. GIng.: H. Schaaff. Baupektretär:
 Müller, Bauer, Gd. Bauassift.: Greitmann. Zeichner: Weiler.
 BetrAssift.: Rüsck, Fallner.
14. Bezirk der Bahnbauinspektion II Freiburg.
 Vorstand: Bauinsp.: Heinr. Feiner, Emil
 Raercher. Bauassift.: Math. Kühn. BetrAssift.: Ad. Bracht.

15. Bezirk der Bahnbauinspektion Basel.

Vorst.: F. Schmitt, OBauinsp. Bauinsp.: S. Hopp, A. Benz.
Architekt: D. Scherer. OBAusekr.: Aug. Humpert. Bau-
sekr.: Bügel. Bauass.: Meyer, Jogerst. BetrAss.: Holzer,
Röschard.

16. Bezirk der Bahnbauinspektion Waldshut.

Vorstand: Leop. Schöffinger, OBauinsp. Bauinsp.: Alf. Kestle.
TelMstr.: Beisel. BetrAss.: Horber.

17. Bezirk der Bahnbauinspektion Konstanz.

Vorstand: L. Walz, OBauinsp. Bauinsp.: H. Reiner. OBAu-
sekr.: Gohm. Bausekr.: Gremminger. TelMstr.: A. Molz.
Bauassift.: Herb. Zeichner: Buhlinger. BetrAss.: Zürcher, Beck.

18. Bezirk der Bahnbauinspektion Villingen.

Vorstand: Wilh. Messerschmidt, OBauinsp. Bauinsp.: Eugen
Kriegler. EIng.: A. Knapp, W. Schumann. Bausekr.: Hirt,
Bischoff. Bauass.: K. Rohule, G. Geis, Gdh. TelMstr.:
Sommer. Zeichner: Schner. BetrAss.: R. Kraus.

19. Bezirk der Bahnbauinspektion Neustadt i. Sch.

Vorstand: A. Rümmele, Baurat. Bauinspekt.: Rob. Finner,
Jos. Kochlik. Bausekr.: Schläps, Haas. Bauass.: Schreiber,
Strittmatter, Neuburger. BetrAss.: Heß, Siebold.

G. Eisenbahnbureau.

Mannheim: Vorstand: Otto Straß, Bauinspektor. EIng.:
Heinr. Jäger.

Bretten: Vorstand: Wilh. Keim, Bauinsp.

Forbach: Vorstand: Wilh. Widinger, Bauinsp.

Oppenau: Vorstand: Georg Schmitt, Bauinsp. BetrAssift.:
Rich. Raif.

H. Maschineninspektionen.

1. Bezirk der Maschineninspektion Mannheim.

Vorstand: F. Zimmerman, Baurat. MaschInsp.: Oskar
Rüdt. Werkstättevorsteher: J. Riedlinger, W. Duszberger in
Mannheim, F. Lang in Heidelberg. OBAusekretär: Wolf;
Engler, Mächtel in Heidelberg. Bausekretär: Schweifert,
Ritter, König, Voß, Dufner; Engler in Heidelberg. Betr-
Assift.: Hammel, Bödenhaupt, W. Fränkle, Herold, Pfaff,
A. Fränkle, Mechler, Häffner, Gerber, Schuhmann, Zimmer-
mann in Mannheim, Bachmann, Ebner in Heidelberg, Pfeiffer,
Klingert, Brecht in Lauda.

2. Bezirk der Maschineninspektion Karlsruhe.
 Vorstand: Julius Roe, DMaschInsp. Masch.-Insp.: Wilh. Strathhaus. Werkstättevorst.: Fr. Diezbach, Sauter. DBaufsekr.: Klohe. Baufer.: Herdt, Heizmann, Krämer, Schindwein; Schmiedle in Bruchsal. Bauass.: Bornhäuser, Imberg. BetrAss.: Hügler, Domke, Winterhalder, Troll, Speck, Angstmann; Hegel in Bruchsal.

3. Bezirk der Maschineninspektion Offenburg.
 Vorstand: Alb. Wolfhard, DMaschInsp. MaschInsp.: Th. Dumm. Werkstättevorst.: K. Rothmund, Baumann. DBaufsekr.: Gruninger in Freiburg. Baufer.: Kottengatter, Ottmann; Sezauer in Hausach, Baumgartner in Billingen; Thoma in Freiburg. Bauass.: Zanger. BetrAss.: Graulich, Seidler, Derschum, Roe in Offenburg, Meier, Sauter in Freiburg; Jauch, Weber, Haas in Billingen.

4. Bezirk der Maschineninspektion Basel.
 Vorstand: J. Schmitt, DMaschInsp. MaschInsp.: Rud. Peters. Oberbaufsekr.: H. Elsner. Baufer.: Wolf, Brenneisen in Basel, Koch, Göhmann in Haltingen, Böhri in Waldshut. Bauass.: Gröbhel in Haltingen. Werkstättevorst.: G. Spreter in Basel, Paul Seifriz in Haltingen. BetrAss.: Wunderle, Kaufsch, Wagner, Dörflinger, Müller, Benz, Wöfle, Wolf in Haltingen, Jung, Becker, Heß in Basel, Konrad in Freiburg.

5. Bezirk der Maschineninspektion Konstanz.
 Vorstand: K. Kaufmann, DMaschInsp. MaschInsp.: F. Wolff. Werkstättevorst.: A. Adelmann. Baufer.: J. Henn, Schille, Mosbrugger, Kramer in Konstanz, Meid in Singen. BetrAss.: Stiegler, Drr, Nefer, Wischmann, Westermann, Engesser, Benz, Maier, Langenbacher in Konstanz.

J. Werkstätteinspektionen.

Mannheim, Vorstand: W. Bleidorn, DMaschInsp. EIng.: H. Stähle. Baufer.: G. Bösch, J. Gerhäuser. Bauassift.: W. Dreher. BetrAssift.: E. Baldenecker, Vinz. Schönberger, Aug. Kühner.

Schwyzingen, Vorstand: H. Ruß, DMaschInsp. MaschInsp.: Eug. Keller. EIng.: R. Lichtenauer. DBaufsekr.: A. Martin, W. Schulze. Baufer.: J. Hertner, H. Adelmann, R. Ernst. ESekr.: G. Hofheinz, Zeiß. Bauass.: Kirchhoffer. BetrAssift.: Mandel, Grießer, Kupp, Haaf, Stör, Keinemuth, Berlinghof, Bögele, Kösch, Maier, Heid, Ebel.

Offenburg, Vorstand: D. Krieg, DMaschInsp. MaschInsp.: Otto Kuen. EIng.: D. Deß. DBaufsekr.: E. Kiefer, St.

Doll, R. Burger, A. Rubin, Steinbach. Bausekr.: Klipfel, Hieber, Wohlgenuth Sachs in Offenburg, Vaader in Freiburg, Wohlthat in Rehl. BetrAss.: Schlemmer, Kondrecht, Bächle, Better, Geismann in Offenburg, Roe in Rehl.

K. Werkstätteämter.

Mannheim, Vorst.: . . . MaschInsp.: M. Kammüller. Bausekr.: W. Vogel. BetrAss.: Hermann, Menne, Zimmermann. Lauda, Vorstand: Fr. Stratthaus, MaschInsp. E. Gärtner, Bausekr. Bausekr.: Meuser. BetrAss.: Jung, Schred, Huber.

Durlach, Vorstand: E. Neuenstein. MaschInsp. Bausekr.: W. Birkenberger, Bauer, Fr. Frisch. Bauass.: Schuster. Betr. Ass.: Preiß.

Freiburg, Vorstand: R. Stratthaus, MaschInsp. Bausekr.: A. Rimile, R. Ebner, A. Koch. BetrAss.: Vogel, Rimmele, Schaaf, Ringwald, von Lamezan.

Villingen, Vorstand: Friedr. Neßler, MaschInsp. Bausekr.: Hirth. Bauass.: Ganter. BetrAss.: Bart.

L. Verzeichnis der Bahameister.¹⁾

*Frey, Aug. in Sinzheim. *Zumkeller, A. in Achern, *Gleichauf, J. in Offenburg, *Hoffmann, P. in Mannheim, *Brand, W. in Bühl, *Weingärtner, H. in Villingen, *Schmidt, Chr. in Wilferdingen, Frey Gg. in Bretten. Haas Ad in Neustadt, *Göbelmann, Karl in Eberbach, *Gottmann, R. in Basel, Grle, J. in Schwezingen, *Ghrle, Karl in Donaueschingen, *Gleichauf, Franz in Doß, *Pfändler, Gottf. in Graben-Neudorf, *Leip, Markus in Karlsruhe, *Wenger, Ant. in Markdorf, *Schneider Joh. in Karlsruhe, *Dubronner, M. in Hornberg, *Göppert, G. in Säckingen, *Huser, W. in Freiburg, *Wolf, H. in Osterburken, *Wolf, Albert in Kirchgarten, *Boos, E. in Radolfzell, *Klein, Fred. in Karlsruhe, *Mühlhaupt, Emil in Schopfheim, *Schneider, H. in Heidelberg, Bieser, Gg. in Krauchenwies, *Hadelberg, Eugen in Durlach, *Stober I, W. in Bruchsal, *Heckle, J. in Konstanz, *Bährle, B. in Wallbüren, *Haller J. in Appenweiler, *Frey, Ad. in Mannheim, *Illig, Georg in Lauda, *Tröbner, J. in St. Georgen (Schwarzw.), *Breithaupt, Jak. in Nastatt, *Beck, J. in Heidelberg-Karlstör, *Knobloch, A. in Mannheim, Diebler, Nikol. in Gundelsheim, *Jakoby, Frz. in Emmendingen, *Benzinger, Hch. in Neckesheim, *Müßfig, Sch. in Mannheim, *Fahrer, R. in Rehl, Laub, Mart. in Offenburg,

¹⁾ Die mit * bezeichneten Bahameister führen den Titel „Bausekretär“.

Morschhäuser, Ed. in Mosbach, Bernitter, Hch. in Neckarelz, Ihle, M. in Tiengen, Hetty, A. in Hauslach, Schifferdecker, A. in Bad. Reinfelden, Durand, Fr. in Bühl, Henn, Emil in Wittighausen, Striegel, A. in Kirchheim b. H., Müller, Fr. in Obertirch, Knittel, Eugen in Radolfzell, Müller, P. in Haslach, Scherer, Ant. in Gengenbach, Kesser, Jos. in Kleinlaufenburg, Schmitt, Ludw. in Ettlingen, Hertweck, Herm. in Neckarelz, Martin, Karl in Stockach, Bug, Ad. in Haslach, Görlich, Gg. in Gernsbach, Maier, Joh. in Krozingen, Holl, Ad. in Bruchsal, Thomaier, August in Graben, Wälde, Karl in Lauda, Spieß, H. in Gottenheim, Müller, Karl in Rappennau, Reich, Ferdinand in Efringen-Kirchen, Tritt, Karl in Engen, *Auer, Philipp in Lauda, Rith, Georg in Geislingen, Graf, Josef in Erzingen, *Schlüns, R. in Neustadt, *Kraut, Frz. in Schwellingen, Eberhard, D. in Bretten, *Stober II, Wilh. in Mannheim, *Weichardt, Friedr. in Waldshut, May, Emil in Reichenberg, Gramlich, Herm. in Sedach, *Sauer, Hch. in Hirschkorn, *Gröser, Karl in Heidelberg, Honsel, Ad. in Pforzheim, Stockburger, Gottl. in Stühlingen, *Pegurri, Alb. in Offenburg, *Eisenacker, Gg. in Basel, *Glassen, Hch. in Mannheim, Flegler, Adolf in Triberg, *Vink, Wilhelm in Weil-Keopoldshöhe, Bidel, Eug. in Flehingen, Pfattheicher, Aug. in Waghäusel, *Vorenz, Karl in Eingen, *Bueble, Max in Fahr-Dinglingen, Duffner, Gust. in Freiburg, *Barth, Christian in Pforzheim, *Daubenberger, Karl in Benzkirch, *Rastetter, Emil in Neustadt, *Rohrmann, Gustav in Lörrach, *Bernhard, Karl in Föhren, *Blaz, Otto in Müllheim, *Schmann, August in Überlingen, Jäckle, Friedrich in Karlsruhe, *Breinig, August in Schwadenreute, *Bohnert, Franz in Immendingen, *Preiser, Emil in Schlingen, Neubert, Emil in Hüfingen, Meinert, Wilh. in Kenzingen, *Scherer II, Anton in Cubigheim. Böcker, Karl in Böffingen, Löhlein, D. in Gamburg, Schwarber J. in Wyhlen, Köbelsch, D. in Langenbrücken, Ghenzi, R. in Freiburg, Jach, Hans in Durlach, Maas, Karl in Gottmadingen, Dürr, Fritz in Buchen.

M. Mitglieder des badischen Eisenbahnrats und deren Stellvertreter.

Mitglieder: Geh. Kommerzienrat C. Engelhard in Mannheim. Professor Alois Endres in Neckargemünd. Kommerzienrat Aug. Neuhaus in Schwellingen. Fabrikant Emil Göhring in Freiburg. Kaufmann Lothar Mager in Heidelberg. Stadtrat Robert Ostertag in Karlsruhe. Kaufmann Frh.

Bad. Geschäftskalender.

XIV

Graf II in Mannheim. Landes-Parteiſekretär Karl Hahn in Mannheim. Gauleiter Chriſt. Schneider in Karlsruhe. Uhrmacher Alex. Lauterwasser in Freiburg. Kommerzienrat Rich. Sauerbeck in Mannheim. Weinhändler Karl Überle in Heidelberg. Vizepräſident der Handelskammer Karl Maurer in Pforzheim. Kommerzienrat Rich. Geßl, Präſident der Handelskammer Karlsruhe, in Karlsruhe. Kommerzienrat Heiblauff, Präſident der Handelskammer Lahr, in Lahr. Kaufmann R. Ringwald in Emmendingen. Fabrikdirektor A. Dewiz in Kandern. Geh. Kommerzienrat L. Stromeyer in Konſtanz. Kaufmann J. Wehringer in Donaueſchingen. Oekonomierat Sänger in Diersheim. Frhr. v. u. zu Menzingen in Menzingen. Oberinſpektor Albert Frank in Waghäufel. J. F. Geppert in Bühl. Schloffermſtr. Ph. Nikolaus in Mannheim. Ehrenobermeiſter H. Wagner in Pforzheim. Gewerberat A. Niederbühl in Raſtatt. Bürgermſtr. D. Graf in Arlen.

Stellvertreter: Direktor Heinr. Knecht in Mannheim. Prof. Dr. Kunzmüller in Tauberbiſchofsheim. Schloffermſtr. J. J. Görlacher in Billingen. Fabrikant A. Odenwald in Pforzheim. Bürgermſtr. K. Schöpſle in Langenſteinbach. Stadtrat B. Darmſtädter in Mannheim. Kaufm. K. Bader in Freiburg i. B. Schriftſetzer Chr. Volz in Konſtanz. Gewerkiſchaftsbeamter Ed. Kluge in Pforzheim. Dreher Joh. Rehfotz in Billingen. Geh. Kommerzienrat Dr. Richard Broſien in Mannheim. Hotelbeſitzer Fr. Gabler in Heidelberg. Stellv. Vizepräſident der Handelskammer Valentin Proß in Pforzheim. Kommerzienrat C. Kaß in Gernsbach. Fabrikant L. Schmidt in Kehl. Kommerzienrat Gg. Himmelsbach in Freiburg. Kommerzienrat C. Garnier in Bruch. Fabrikant Hugo Pantlin in Konſtanz. Fabrikant C. A. Grieshaber in Triberg. Bürgermeiſter Vierneiſel in Lauda. Direkt. Dr. Mengentheifer in Freiburg. Landw. Adalbert Binz in Gündlingen. Gutſbes. Stoll in Neckesheim. Malerobermſtr. Fr. Delbort in Heidelberg. Buchbindermſtr. A. D. Schid in Karlsruhe. Gewerberat Alfr. Bea in Freiburg. Sattler- und Tapeziermſtr. Guſtav Martin in Überlingen.

N. Sonderausſchuß der Arbeiterpenſionskaſſe der badiſchen Staatseisenbahnen und Galinen.

Vorſitzender: Bureauvorſt. RechnRat H. Guttinger, Karlsruhe. Stellvertreter: Rechnungsrat L. Herz, Karlsruhe. Beiſitzer: a) Ch. Kurz, Hilſſwärter, Karlsruhe (Hbf.); b) Gottfr. Kraus, Schloffer, Karlsruhe (Betr.-Wertmeiſterei Karlsruhe.)

Stellvertreter: für den Beisitzer unter a): R. Müller, Bremser, Karlsruhe (Hauptbhf.), für den Beisitzer unter b): G. Hassler, Schlosser, Karlsruhe (Hauptwerkst.), K. Mayer, Sattler, Karlsruhe (Hauptwerkst.).

0. Verzeichnis der im Dienste der Eisenbahnverwaltung verwendeten Praktikanten.

1. Bauingenieurpraktikanten.

Dr. Waffenschmidt, W. G. in Karlsruhe, Rist, D. in Offenburg, Paul, Karl in Billingen, Schilling, E. in Mannheim, Lay, Walter in Karlsruhe, Tritschler, Fr. in Offenburg, Baumann, A. in Mannheim, Ketterer, K. in Mannheim, Wittmann, S. in Karlsruhe, Braunwarth, Jos. in Billingen, Behrie, Walter in Konstanz, Knauf, Emil in Heidelberg, Riegler, Oskar in Mannheim, Frank, Emil in Eberbach, Bürkel, Friedrich in Mannheim, Breidt, Otto in Karlsruhe.

2. Maschinen-Ingenieurpraktikanten.

Bär, S. in Karlsruhe, Zimmermann, K. in Karlsruhe, Weißgerber, K. in Mannheim, Lang, A. in Mannheim, Riß, K. in Karlsruhe, Meek, K. in Karlsruhe, Bitterich, D. in Mannheim.

Öffentliche Körperschaften.

I. Handelskammern.

A. Badischer Handelstag.

Sämtliche 9 badische Handelskammern sind im Bad. Handelstag vereinigt. Vorort: Handelskammer für den Kreis Mannheim. Vorsitzender und stellvert. Vorsitzender des Bad. Handelstags: der Präsident u. die Vizepräsidenten d. Handelst. Mannheim. Geschäftsführer: der Syndikus der Handelskammer Mannheim. Dem Badischen Handelstag ist seit 6. Mai 1914 ein Kleinhandelsausschuß angegliedert, dem Vertreter sämtlicher badischer Handelskammern angehören.

Vorsitzender: Geh. Kommerzienrat Engelhard-Mannheim.
Stellvert. Vorsitzender: Stadtrat Ertel-Kastatt, Vorsitzender des bad. Landesverbandes selbständiger Kaufleute und Gewerbetreibender in Freiburg.
Vereinigung südwestdeutscher Handelskammern, derzeitiger Vorort: Handelskammer Mannheim.

Vorsitzender: Präsident Geh. Kommerzienrat E. Engelhard.
Geschäftsführer: Dr. Arthur Blaustein.
Geschäftsstelle: B 1. 7 b. Telephon Nr. 2 u. 2100.

B. Handelskammer für den Kreis Freiburg i./B.

Vorsitzender: Erich Schuster, Kommerzienrat, Direktor der Rheinischen Kreditbank, Freiburg.

Stellvertr. Vorsitzender: Karl Ringwald, Tabakgroßhändler, Emmendingen.

Rechner: Adolf Krebs, Bankier, Freiburg.

Mitglieder: F. J. Bastian, Weinhändler, Endingen; K. Bodisch, Fabrikant, Freiburg; H. Brenzinger, Fabrikant, Freiburg; Fz. Bruder L., Orgelfabrikant, Waldkirch; C. Burtardt zum „Europäischen Hof“, Freiburg; K. Fabel, Fabrikant, Freiburg; Rud. Fischer, Fabrikant, Freiburg; A. Gütermann, Kommerzienrat, Fabrikant, Gutach; A. K. Gysler, Stausen; Hermann Herder, Verlagsbuchhändler, Geh. Kommerzienrat, Freiburg; Georg Himmelsbach, Fabrikant, Kommerzienrat, Freiburg; A. Klett, Kaufmann, Freiburg; Hch. Koetting, Kaufmann, Stadtrat, Freiburg; Aug. Krumeich, Fabrikant, Freiburg; Ad. Meyer, Brauereidirektor, Kiesel; Rich. Müller, Fabrikant, Breisach; M. Reiber, Architekt, Freiburg; Jul. Ruesf, Großkaufmann, Freiburg; Karl Sezaue, Mühlenbesitzer, Teningen; Georg Ziegenbein, Fabrikant, Freiburg. Syndikus: Wilhelm Schlang.

C. Handelskammer für die Kreise Heidelberg und Mosbach.

Vorsitzender: Geh. Komm.-Rat Dr. ing. Fr. Schott in Heidelberg. Stellv. Vorsitzender: Kommerzienrat Hch. Stoeb, Fabrikant in Ziegelhausen.

Rechner: Herm. Köster de Vary, Bankdirektor in Heidelberg.

Mitglieder: A. Braun, Kolonialwarengroßhändler, M. Giesmann, Kaufm., Dr. Hch. Fuchs, Fabrikdirektor, Fritz Gabler, Hotelbesitzer, Ludw. Kochenburger, Kaufmann, Hch. Landfried, Fabrikant, Fr. A. Lanz, Kaufmann, Emanuel Rothschild, Kaufmann, Karl Ueberle, Weinhändler, sämtlich in Heidelberg; Konrad Frey, Weinhändler in Eberbach; Karl Krauth, Kaufmann in Eberbach; Gust. Martini, Fabrikdirektor in Dammthal; Robert Burchardt, Fabrikant in Wiesloch, Jul. Hofmann, Fabrikdirektor in Wiesloch; Wilh. Scheeder, Kaufmann in Sinsheim; Salo Braun, Kaufmann in Mosbach; Franz Fertig, Fabrikant in Buchen; Wilh. Heß, Fabrikant in Wallbörn; Hch. Mölle, Fabrikdirektor in Tauberbischofsheim; Fritz Schubert, Kaufm. in Wertheim. Sekretariat: Dr. jur. Friedrich Schupp, Syndikus; Peter Schumann, Kanzleivorsteher.

D. Handelskammer für die Kreise Karlsruhe und Baden.

Ehren-Vorsitzender: R. Koelle, Geh. Kommerzienrat, Karlsruhe.
 Vorsitzender: R. Gsell, Kommerzienrat, Großkaufm., Karlsruhe.
 Stellv. Vorsitzender: Leopold Kölsch, Fabrikant, Karlsruhe,
 Syndikus: Dr. Walter Krienen.

Mitglieder: Aug. Batschari, Privatier, Baden-Baden; Max Eglau, Brauereidirektor, Durlach; Mart. Elsas, Kaufmann, Karlsruhe; Gg. Ertel, Kaufmann, Rastatt; Otto Fischer, Kaufmann, Karlsruhe; Arthur Fuchs, Fabrikant, Karlsruhe; Th. Harsch, Sägewerkbesitzer, Bretten; Fr. Höllischer, Hotelbesitzer, Baden-Baden; Friß Homburger, Kommerzienrat und Bankier, Karlsruhe; Ludw. Jaefle, Kaufmann in Bühl; Casimir Kay, Kommerzienrat und Sägewerkbesitzer, Gernsbach; Ludw. Kuhn, Fabrikant, Bruchsal; Gd. Kühn, Fabrikdirektor, Ettlingen; R. Lapp, Kaufmann, Karlsruhe; Felix Bohrmann, Direktor in Gaggenau; J. Lösch, Kaufmann, Karlsruhe; Franz Hubert Lott, Direktor des Vorschußvereins Achern; Louis Luger, Direktor der Volksbank Durlach; Willy Menzinger, Schiffahrtsdirektor, Karlsruhe; Paul Mezger, Fabrikant, Bruchsal; Robert Nicolai, Bankdirektor (Schatzmeister), Karlsruhe; Albert Prinz, Bierbrauereibesitzer, Karlsruhe; O. Schaerer, Fabrikant, Karlsruhe; Rudolf Sinner, Assessor, Fabrikdirektor, Karlsruhe; Adolf Stein, Kaufmann, Karlsruhe; Max Straus, Kaufmann, Bruchsal; Chr. Stuffer, Kaufmann, Baden; Jul. Trüch, Kaufmann, Karlsruhe; Josef Wolf, Fabrikdirektor, Waghäusel; Fr. Wolff jun., Fabrikant, Karlsruhe.

Abteilungsvorsteher in der Geschäftsstelle. Abt. A: Curt Brandtner, Wissenschl. Hilfsarbeiter. Abt. B: Rich. Günzel. Abt. C: Dr. C. Fr. Keinecke, Wissenschaftl. Hilfsarbeiter. Abt. D: Anna Wieber.

E. Handelskammer für die Kreise Lörrach und Waldshut in Schopfheim.

Vorsitzender: Otto Bally, Kommerzienrat, Schopfheim.

Stellvertreter: Otto Horn, Kommerzienrat, Fahrnaun.

Rechner: Wilhelm Menton, Hausen.

Mitglieder: O. Albrecht, Bad. Rheinfelden; Albert Bally, Säckingen; Jg. Verberich, Kommerzienrat, Säckingen; Gd. Beidel, Müllheim i. B.; F. Verberich, Kommerzienrat, Säckingen; A. Blatter, Birkendorf; R. Böhler, St. Blasien; A. Dewitz, Kandern; A. Fallner, Zell i. B.; C. Garnier,

Kommerzienrat, Börrach; A. Gebhardt, Tiengen; Moriz Großmann, Brombach; Alfred Krafft, Kommerzienrat, St. Blasien; H. Krafft, Auggen; R. Labhardt, Börrach; W. Merkle, Waldshut; A. Meyer, Börrach; A. Müller-Degler, Säckingen; F. Rupp, Wehr; Karl Thoma III, Todtnau; Fr. W. Trautwein, Stetten; Dr. H. Wagner, Bad. Rheinfelden; Joh. Wasmer, Bernau; F. Weßbecher, Stühlingen.

Sekretariat: Dr. jur. et phil. Paul Horster, Syndikus; Dr. jur. Albert Maier, wissenschaftl. Hilfsarb., Ed. Bechtel, Bürovorsteher; P. Frißche, Registraturvorsteher; Verena Bechtel, Hedwig Huber, Marie Bauer, Bürobeamtinnen. Hedwig Rodenbücher, Registraturbeamtin.

F. Handelskammer für den Kreis Mannheim.

Vorstand: Präsident: Emil Engelhard, Geh. Kommerzienrat.
I. Vize-Präsident: Richard Sauerbeck, Kommerzienrat.

II. Vize-Präsident: Michael Rothschild.

Rechner: Benno Weil, Direktor.

Mitglieder: Dr. R. Bensinger, Kommerzienrat; Phil. Bräuninger in Schwetzingen; Dr. Rich. Brosien, Geh. Kommerzienrat; Niederl. Konjul, Direktor; Eugen Bumiller; Dr. Hans Clemm, Direktor, Kommerzienrat; R. Darmstädter; Karl Franz; Herm. E. Freudenberg, Geh. Kommerzienrat in Weinheim; Samuel Hirschbruch; Gottlieb Jäger, Generaldirektor; O. Jansohn; Louis Jordan; P. Kermas, Direktor, Friedrichsfeld; Heinrich Knecht, Direktor; Dr. R. Lang, Kommerzienrat; Philipp Leinenfugel in Weinheim; Rich. Venel; Phil. Reinhardt; Dr. Otto Schneider, Geh. Hofrat; Gg. Schreiber; Bernh. Spielmeier, Kommerzienrat; Oskar Sternberg, Kommerzienrat; Jul. Thorbecke; Hg. Voegele, Geh. Kommerzienrat; Karl Voegtle; F. Wihler; G. Wittmann, Kommerzienrat in Schwetzingen.

Sekretariat: Dr. Arthur Blaufstein, Syndikus, Geschäftsführer des Bad. Handelstags u. der Vereinigung sübwürttembergischer Handelskammern; Gerichtsassessor Dr. D. Ulm, wissenschaftl. Hilfsarbeiter, stellv. Syndikus; Dr. Ludw. Krieger, wissenschaftl. Hilfsarbeiter; Dr. H. Rippel, wissenschaftl. Hilfsarbeiter; Geschäftsführer des Demobilisierungsausschusses. Elisabeth Otto, wissenschaftl. Hilfsarbeiterin.

Bibliothek: (im Nebenamt) Dr. Otto Behm, Bibliotheksdirektor der Handelshochschule.

Bureau: P.
Kubel
Weiß, Seeb.
Paula Weller

G. Handelskammer
Am

Präsident: Max
Vizepräsident: J.
Mitglieder: W.
Weber, A.
Offenburg, A.
Hilf. Fabrik
Herdolheim;
Wilhelm Kern
Fabrikant, O.
heim; Otto
Emil Meißel
Fabrikant, La.
Fabr. Gg. S.
Fabrikant, We.
Ewert, Fabr.
Syndikus: Dr. G.
arbeiter: Dr. G.
Hilfsarbeiter:
Kassenvorsteher:

II. Handelskammer

Präsident: Emil
Vize-Präsident: J.
Hilf. Vize-Präsi
Kassierer: W.
Syndikus: Dr. G.
Mitglieder: Osk
Daub, Schmid
Otto Goldschmi
fabrik- und S.
mann; Nider
Vizepräsident;
Albert Kuppen
bach, Fabrikant
Karl Krauß, D.
Schneider jr.,
Hilf. Weis sen.

Bureau: P. Wolff, Vorsteher; Hans Turnschel, Witt. Brender, Rudolf Dillmann, Else Schäfer, Hedwig Klein, Magda Weiß, Sophie Reisenhelber, Marg. Ludwig, Hilde Schach, Paula Weller, Marg. Wante. F. Brender, Hausmeister.

G. Handelskammer für den Kreis Offenburg und Amtsbezirk Ettenheim in Lahr.

Präsident: Max Heidlauff, Kommerzienrat, Lahr.

Vizepräsident: Max Kopp, Kaufmann, Lahr.

Mitglieder: Wilhelm Bauer, Direktor der Spinnerei und Weberei, A.-G., Offenburg; J. J. Castell, Bankdirektor, Offenburg; Aug. Föhrenbach, Fabrikant, Offenburg; Wilh. Frik, Fabrikant, Gengenbach; Gustav Hepp, Fabrikant, Herbolzheim; Frik Jenewein, Kaufmann, Offenburg; Wilhelm Kern, Kaufmann, Haslach i. R.; August Koehler, Fabrikant, Oberkirch; R. F. Ludwig, Fabrikant, Scherzheim; Otto Maurer, Kommerzienrat, Fabrikant, Lahr; Camill Meister, Weingroßhändler Lahr; Karl Nestler jr., Fabrikant, Lahr; Dr. M. Schauenburg, Verlagsbuchhändler, Lahr; Gg. Schmider, Fabrikant, Zell a. H.; Rud. Schmidt, Fabrikant, Rehl; Emil Schneider, Kaufm., Ettenheim; A. Sievert, Fabrikant, Lahr; Karl Waeldin, Fabrikant, Lahr. Syndikus: Dr. Ewald Gifler, Lahr. Wissenschaftlicher Hilfsarbeiter: Dr. rer. pol. E. Vader, Lahr. Freiw. wissenschaftl. Hilfsarbeiter: Dr. rer. pol. Hans Meister, Lahr. Kanzleivorsteher: Gustav Wöfler, Lahr.

H. Handelskammer für den Amtsbezirk Pforzheim.

Präsident: Emil Kollmar, Kommerzienrat.

Vize-Präsident: Karl Maurer, Edelsteinhändler.

Stellv. Vize-Präsident: Val. Broß, Schmuckwarenfabrikant.

Kassierer: Wilhelm Kreiß, Bijouteriefabrikant.

Syndikus: Dr. C. Raesemacher.

Mitglieder: Oskar Bentner, Schmuckwarenfabrikant; Adolf Daub, Schmuckwarenfabrikant; Rudw. Dietrich, Kaufmann, Otto Goldschmidt, Glasisfabrikant; Robert Hafner, Kehretsfabrik- und Scheideanstaltsbesitzer; Reinhard Hepp, Privatmann; Richard Haulick, Chatonsfabrikant; Adolf Rahn, Privatmann; Rudolf Kollmar, Schmuckwarengroßhändler; Albert Kuppenheim, Schmuckwarenfabrikant; Alb. Reichenbach, Fabrikant; Frik Schumacher, Kaufmann, Pforzheim; Karl Traub, Maschinenfabrikant, Dill-Weissenstein; Friedr. Schneider jr., Schmuckwarenfabrik.; H. Trost, Kaufmann; Fr. Weiß sen., Schmuckwarenfabrikant; 1 Stelle unbesetzt.

II. Handwerkskammern.

A. Handwerkskammer Freiburg (Sedanstr. 28).

Vorstand: Vorsitzender: Alfred Bea, Gewerberat, Freiburg.

Stellvert. Vorsitzender: H. Elbs, Feinmechanikerstr., Freiburg.

Sonstige Vorstandsmitglieder: Gust. Eckerlin, Schmiedmstr.,

Müllheim; Karl Friedmann, Zimmermeister, Offenburg;

Friedrich Schmelzer, Bäckermeister, Vahr; August Weiß,

Maurermeister, Börrach.

Geschäftsführender Beamter: Herm. Eckert, Syndikus, Freiburg.

Mitglieder: Frz. Blank, Uhrmachermeister, Ettenheim; Aug.

Bühler, Blechnermeister in Freiburg; Theod. Duschmalé,

Schuhmacherstr., Oberkirch; Karl Jos. Fäßler, Hafnermstr.,

Jehenheim; Karl Friedmann, Zimmermeister, Offenburg;

Gustav Eckerlin, Schmiedmstr., Müllheim; Wilhelm Fräu-

lin, Bäckermeister, Zell i. W.; Jos. Geisert, Buchbinder-

meister, Gengenbach; E. Haberstroh, Tapeziermeister, Frei-

burg; Friz Reif, Fleischermstr., Maulburg i. W.; H. Schlüter,

Schneidermstr., Freiburg; Fr. Schmelzer, Bäckermstr., Vahr;

E. Schneider, Buchbindermeister, Neustadt; H. Schneider,

Schreinerstr., Emmendingen; R. Seeger, Buchdruckereibes.,

Waldbirch; R. Stump, Friseurmstr., Börrach-Stetten; A. Weiß,

Maurerstr., Börrach; J. Wegmann, Malerstr., Offenburg.

Erfahrmänner: Frz. Ambs, Zimmermeister, Freiburg; Emil

Bizenhofer, Müller, Oberrotweil; Karl Fehrenbach, Schmied-

meister, Heimbach; R. Fischer, Instrumentenmachermeister,

Freiburg; F. Gemmert, Friseurmeister, Freiburg; Wil-

helm Jukler, Blechnermeister, Schopfheim; Fr. Roger,

Rüfermeister, Freiburg; R. Kunzelmann, Zimmermeister,

Todtnau; Wilh. Liebherr, Schmiedmstr., Vahr; Herm. Mar-

bach, Wagnermstr., Dreisach; Gust. Müller, Schlosserstr.,

Offenburg; Leop. Paghini, Schreinerstr., Freiburg; Friz

Sacker, Blechnermeister, Sulzburg; Rudw. Sauer, Rüfermstr.,

Appenweiler; F. Schmidt, Blechnermstr., Wolfach; Karl R. b.

Schwab, Bildhauerstr., Börrach; Otto Vetter, Malerstr.,

Herbolzheim; Wilh. Wahl, Plastererstr., Freiburg; Emil

Walz, Fleischerstr., Rehl; Emil Wild, Buchdruckereibesitzer,

Endingen; J. Zimmermann, Maurerstr., Freiburg.

Gesellenausschub.

Vorsitzender: Johann Hausenbaur, Schreiner, Freiburg.

Mitglieder: Albert Bleyfuß, Tapezier, Freiburg; Emil Gab,

Schreiner, Offenburg; Joh. Hausenbaur, Schreiner, Freiburg;

Schrift. Hornberger, Bäcker, Freiburg; Fr. Müller, Schrift-
 feker, Freiburg; G. Rudolf, Steinhauer, Freiburg; W. Vogt,
 Tapezier, Freiburg; Albert Welter, Steinbrucker, Lahr.
 Ersatzmänner: Karl Engist, Zimmermann, Vörrach; Paul Faz-
 ler, Küfer, Müllheim; Otto Ganter, Schreiner, Waldkirch;
 Max Gremmelspacher, Instrumentenm., Freiburg; Engel-
 bert Heß, Bäcker, Offenburg; Karl Kapp, Friseur, Freiburg;
 Ed. Käbny, Zimmermann, Vörrach.

B. Handwerkskammer für die Kreise Karlsruhe und Baden.

Vorsitzender: Ed. Ffenmann, Malermstr., Bruchsal.
 Stellvert. Vors.: A. O. Schick, Hofbuchbindermstr., Karlsruhe.
 Syndikus: Hans Endres.

Mitglieder: L. Anselment, Hofblechnermstr. in Karlsruhe; R.
 F. Dauler, Schlossermstr. in Pforzheim; J. Falk, Hofschuh-
 machermstr. in Baden-Baden; L. Frey, Schreinermeister in
 Bühl; Karl Häder, Bäckerobermeister in Weingarten; Jul.
 Haug, Glaserstr. in Karlsruhe; Emil Herzog, Schlossermstr.
 in Baden-Baden; Frz. Höfsele, Schlossermstr., Renchen; Karl
 Kieberle, Steinhauerstr., Bühl; J. Kiefer, Schreinerstr. in
 Durmersheim; Karl Link, Zimmerstr. in Ettlingen; Joh.
 Meßler, Schneidermstr., Karlsruhe; Jul. Mummert, Maler-
 mstr., B.-Baden; R. Oberle, Malerstr., Karlsruhe; Wilh.
 Röfer, Schmiedmeister, Bruchsal; Aug. Roß, Malermeister,
 Achern; Franz Scherer, Schneidermeister in Bretten; Wilh.
 Schrott, Tapeziermeister, Bruchsal; Albert Vetter, Glaser-
 meister Karlsruhe; H. Wagner, Bäckerobermeister, Pforz-
 heim; Rud. Waltherr, Blechnermstr., in Grödingen; Gustav
 Wörz, Schreinerobermeister in Pforzheim.

Ersatzmänner: Wilh. Devin, Uhrmachermeister, Karlsruhe;
 F. Doldt, Maurermeister, Karlsruhe; R. Freund, Konditor-
 meister, Karlsruhe; F. Heß, Schneidermeister, Karlsruhe;
 Karl Herzog, Friseurmeister, Gernsbach; Adolf Krosch,
 Schreinermeister, Bruchsal; Karl Lamprecht, Hafnermeister,
 Königsbach; Franz Maushart, Bäckermeister, Bühl; Wilh.
 Kießer, Blechnermstr., Pforzheim; Herm. Kummel, Schreiner-
 mstr., Oberachern; Joh. Schrotth, Schneidermstr., Elm-
 dingen; Herm. Scherter, Schuhmacherobermstr., Karlsruhe.

Gesellenausschuß.

Mitglieder: Math. Behm, Maurer, Mörsch; Josef Hörth,
 Metzger in Baden-Baden; Oskar Maier, Schlosser, Karls-

ruhe; Bruno Lappert, Schreiner, Karlsruhe; Karl Vollenhals, Zimmermann, Bulach; Sch. Walz, Stahlgraveur, Pforzheim; Otto Wurster, Schlosser, Pforzheim.

Ersatzmänner: Otto Klaus, Buchdrucker, Karlsruhe; Chr. Kleß, Bäcker, Pforzheim; Karl Nuckberger, Maler, Karlsruhe; Alb. Seiß, Blechner, Karlsruhe.

C. Handwerkskammer für die Kreise Konstanz, Villingen und Waldshut.

Vorsitzender: A. Sauter, Schmiedmstr. und Stadtrat, Konstanz.

Stellvertreter: D. Graf, Schreiner mstr. u. Bürgermstr., Arlen.

Syndikus: Dr. Alfred Herfurth.

Mitglieder: Jos. Arnau, Bäckerobermstr., Arlen; J. Binkert, Zimmermeister, Murg; K. Dilger, Mechanikermstr., Donaueschingen; F. Felber, Metzgerobermeister, Adolfszell; A. Fleig, Uhrmachermstr., Triberg; B. Schölderle, Schlossermeister, Stühlingen; Fridolin Vauber, Seisenfiedermeister, Sädingen; Ignaz Görlacher, Schlossermeister, Villingen; A. Goldschmid, Malermeister, Immeningen; Hermann Hauger, Sattlermeister, Donaueschingen; L. Himmelsbach, Schreinermeister, Villingen; G. Kramer, Schneidermeister, Pfullendorf; Gust. Martin, Sattler- u. Tapeziermstr., Überlingen; Benedikt Murst, Maurermstr., Sengen; Ed. Reichgauer, Malermstr., Konstanz; Otto Reinauer, Werkmeister, Neßkirch; Jos. Seger, Buchbindermstr., Engen; Albert Schlosser, Wagnermstr., Eigeltingen; Ed. Weferle, Bäckermeister, Ueberlingen; Lud. Keller, Sattlermstr., Stockach; Joh. Kübler, Zimmermstr., Waldshut; R. Wörner, Blechnermeister, Hornberg.

Ersatzmänner: Karl Ailinger, Steinhauermeister, Allmendshofen; Aug. Amann, Wagnermstr., Rheinheim; Aug. Gnädinger, Bäcker mstr., Adolfszell; R. Zimmermann, Schreiner mstr., Dehningen; R. Keller, Müller mstr., Tengen; E. Ketterer, Glaser mstr., St. Georgen; P. Kaufser, Maurermstr., Villingen; Joseph Weiß, Küfer mstr., Raß; Johann Stocker, Maurermeister, Ach-Ding; Frid. Nühle, Zimmermeister, Grafenhäusen; A. Kaiser, Friseur mstr., Todtmoos; Goswin Albrecht, Blechner mstr., Tengen; S. Sernatinger, Schuhmachermstr., Adolfszell; Karl Sutter, Malermstr., Badisch Rheinfelden; J. Ströbele, Sattler mstr., Meersburg; L. Weißhaupt, Schmied mstr., Konstanz; M. Schneider, Schmied mstr., Oberuhdingen.

Gefellenausichuß.

Vorſitzender:

Mitglieder: Otto Bühler, Zementeur, Pfullendorf; Obleſt. Neumaier, Maurer, Triberg; R. Rombach, Schreinergeſelle, Furtwangen; M. Hoß, Bildh., Überlingen; G. Schmid, Zimmermann, Meßkirch.

Erlaßmänner: R. Seiterle, Bäcker, Adolfszell; Th. Buck, Zimmermann, Pfullendorf; Rud. Schuler, Maler, Triberg; Eug. Blender, Schneider, Meßkirch; D. Braun Nagel, Schriftſetzer, Furtwangen.

D. Handwerkskammer Mannheim für die Kreise Mannheim, Heidelberg und Mosbach.

Vorſitzender: Stadtrat J. Grob, Fleiſcherobermſtr., Mannheim.
 Stellv. Vorſitzender: W. Buſam, Steinmeßmſtr., Mannheim.
 Sonſtige Vorſtandsmitglieder: C. Bardeſ, Drechſlermſtr., Heidelberg; P. Burger, Schuhmachermeiſter, Schwellingen; R. Rappes, Schreinermſtr., Wertheim; G. Schid, Hof-Uhrmachermeiſter, Sinſheim; G. Schneider, Bäckerobermſtr., Mannheim.
 Syndikus: C. Haußer. 2. Syndikus: R. Eiermann, Rechtsanw.
 Mitglieder: Joſ. Arnold, Birſtenmachermeiſter, Eberbach; C. Bardeſ, Drechſlermſtr., Heidelberg; J. Burger, Schneidermſtr., Hardheim; P. Burger, Schuhmachermſtr., Schwellingen; W. Buſam, Steinmeßmeiſter, Mannheim; J. Grob, Meßgerobermeiſter, Mannheim; F. Hall, Schreinermeiſter, Mannheim; N. Helmuſ, Spenglermſtr., Stein a. R.; Frz. Jhle, Spenglermeiſter, Eppingen; H. Jlle, Schreinermeiſter, Horrenberg; Karl Rappes, Schreinermeiſter, Wertheim; G. Rarſcher, Buchbindermſtr. Mannheim; H. Koch, Meßgermſtr., Heidelberg; J. Gaier, Schuhmachermſtr., Leimen; R. Lehmann, Drechſlermſtr., Sinſheim; F. A. Noll, Maurermſtr., Mannheim-Nedarau; Fr. Ohm, Maurermſtr., Borberg; L. Keeg, Bäckermſtr., Heidelberg; G. Schid, Uhrmachermeiſter, Sinſheim; G. Schneider, Bäckerobermſtr., Mannheim; G. Schollmeier, Maurermeiſter in Mannheim; Chr. Schulz, Malermeiſter, Weinheim; A. Spengler, Blechnermſtr., Kilsheim; R. Veith, Buchdruckereibeſitzer, Adelsheim.

Erlaßmänner: Adam Bach, Spenglermeiſter, Hebbesheim; R. Bärenklau, Sattlermſtr., Mannheim; Franz Brurein, Zimmermeiſter, Mannheim; Ludwig Gelb, Glasermeiſter, Hohenheim; J. Heimberger, Zimmermeiſter, Nedargerach; F. Kraus, Buchbindermſtr., Ladenburg; G. Maiſch, Wagnermeiſter in Bammental; A. Menz, Schuhmachermeiſter,

Richen; Nikol. Seib, Schmiedemstr., Wiesloch; Gg. Schmitt, Tapeziernstr., Heidelberg; R. Schwing, Schuhmachernstr., Hettlingen; J. Schluffer, Schneidernstr., Heidelberg; Georg Wunder, Spenglermeister, Mannheim.

Gefellenausichuß.

Vorsitzender: Wilhelm Krämer, Schreiner, Eberbach.
 Stellvert. Vorsitzender: Ph. Frank, Buchdrucker, Schwellingen.
 Sonst. Mitgl.: E. Gräf, Schriftseher, Adelsheim; L. Tonschütz, Blechner, Heidelberg; Ph. Zimmermann, Schreiner, Wiesloch.
 Ersatzmänner: L. Breitingen, Maler, Adelsheim.

III. Landesverband bad. Gewerbe- u. Handwerkervereinigungen, Sitz Rastatt.

Vorstand. Vorsitzender: Gewerberat Ad. Niederbühl in Rastatt.
 Engerer Ausschuß. Außer dem Vorstand: Hoflieferant Louis Anselmet in Karlsruhe; Handwerkskammerpräsident Alfred Bea, Gewerberat, in Freiburg; Steinhauermeister Wilhelm Bulam in Mannheim.

Generalsekretär Jos. Martin.

Abteilung I. Verband: Bad. Gewerbe- u. Handwerkerzeitung, Rechtschuh, Auskunfts- und Beratungsstellen, Jugendfürsorge, Buchführung, Organisation, Handwerkerkalender, Spargenossenschaften, Unfallversicherung, Feuer-, Haftpflicht- usw. Versicherung, Rassen- u. Rechnungsführer: Emil Schmitt. Buchhalter: Fr. Wüst, R. Walther. Gehilfinnen: Martha Roth, Anna Best.

Abteilung II. Erholungsheime. Heimstätten, Invaliden- u. Altersrentenkasse. Verw. d. Erholungsheims Friedrichshort in Bad Sulzburg: Frau G. Leus Ww. Verwalter des Erholungsheims St. Leonhard in Überlingen: C. Lehner.

Abteilung III. Krankenkasse. Kassier: R. Bergmann; Buchhalter: Hans Embser; Gehilfinnen: Anna Sailer, Anna Stein, Luise Dohse, Berta Müllmeier, Paula Friedrich, sämtl. in Rastatt. Krankenkontrollreure: C. Th. Schwab in Buchen, L. Frey in Bohrbach, Wilh. Reinhard in Baiertal, L. Schroff in Bruchsal, S. Krafft in Karlsruhe, J. Mübling in Rastatt, Herm. Fuchs in Hornberg, Fr. Bühler in Freiburg, G. Schneider in Herdwangen.

Abteilung IV. Sterbe- u. Versicherungskasse, Begräbniskasse, Beihilfungsversicherung. Kassier: Adolf Schnurr in Rastatt.
 Außenbeamter: Peter Bolz in Karlsruhe.

IV. Landwirtschaftskammer.

A. Verzeichnis der Mitglieder der Badischen
Landwirtschaftskammer.

1. In Wahlbezirken gewählte Mitglieder.

1. Wahlbezirk (Amtsbez. Überlingen, Pfullendorf u. Meßkirch): Staatsrat J. Weiskaupt, Landwirt, Pfullendorf.
2. Wahlbezirk (Amtsbezirke Konstanz und Stodach): Freiherr Dr. Abr. von Stöckingen, Steißlingen, Amt Stodach.
3. Wahlbezirk (Amtsbezirke Engen u. Bonndorf): R. Graf, Bürgermeister, Duchtlingen, Amt Engen.
4. Wahlbezirk (Amtsbezirke Waldshut und Säckingen): Landwirt Joh. Kaiser, Bühl, Amt Waldshut.
5. Wahlbezirk (Amtsbezirke Donaueschingen, Triberg und Billingen): Landw. Prim. Dorer, Furtwangen, Amt Triberg.
6. Wahlbezirk (Amtsbezirke St. Blasien, Schönau u. Neustadt, sowie vom Amtsbezirk Freiburg ein Teil): unbesetzt.
7. Wahlbezirk (Amtsbezirke Schopfheim u. Lörrach): unbesetzt.
8. Wahlbezirk (Amtsbezirke Müllheim u. Staufen): Landwirt Jul. Hauser, Krozingen, Amt Staufen.
9. Wahlbezirk (Amtsbezirk Breisach und vom Amtsbezirk Freiburg ein Teil): Landwirt Adalbert Binz, Gündlingen, Amt Breisach.
10. Wahlbezirk (Amtsbezirk Emmendingen ohne den Amtsgerichtsbezirk Kenzingen und den Amtsbezirk Waldkirch): Defonomierat Schittenhelm, Hochburg, A. Emmendingen.
11. Wahlbezirk (Amtsgerichtsbezirk Kenzingen und der Amtsbezirk Ettenheim): Landwirt Gg. Wehrle, Bleichheim, Amt Emmendingen.
12. Wahlbezirk (Amtsbezirk Bahr und vom Amtsbezirk Offenburg ein Teil): Landwirt Th. Adam III., Altenheim, Amt Offenburg.
13. Wahlbezirk (Vom Amtsbezirk Offenburg ein Teil, der Amtsgerichtsbezirk Sengenbach und der Amtsbezirk Wolfach): Landwirt Herm. Kopf, Zell a. S., Amt Offenburg.
14. Wahlbezirk (Amtsbezirk Kehl und vom Amtsbezirk Bühl ein Teil) Defonomierat Bürgermeister Fr. Sänger, Landtagsabg., Diersheim, Amt Kehl.
15. Wahlbezirk: (Amtsbez. Oberkirch und Achern): Hof. Morgenthaler, Fautenbach, Amt Achern.
16. Wahlbezirk (Amtsbezirk Baden, der Amtsgerichtsbezirk Gernsbach und vom Amtsbezirk Bühl ein Teil): Landwirt Karl Knopf III., Neuweier, Amt Bühl.

17. Wahlbezirk (Amtsbez. Kastatt ohne d. Amtsgerichtsbez. Gernsbach und vom Amtsbezirk Ettlingen ein Teil): vakat.
18. Wahlbezirk (Amtsbezirk Karlsruhe u. vom Amtsbez. Ettlingen ein Teil): Landw. J. Zweyer, Lintenheim, A. Karlsruhe.
19. Wahlbezirk (Amtsbezirke Pforzheim u. Durlach): Guts-pächter Karl Elsäffer, Gut Budenberg bei Pforzheim.
20. Wahlbezirk (Amtsbezirk Bruchsal): Landtagsabgeordn. Bürgermstr. Jos. Ziegelmeyer, Langenbrücken, A. Bruchsal.
21. Wahlbezirk (Amtsbezirke Bretten und Eppingen): Bürgermeister Karl Hettler, Adelshofen, Amt Eppingen.
22. Wahlbezirk (Amtsbezirke Schwezingen, Mannheim und Weinheim): Bürgermeister Joh. Gg. Ding, Edingen, Amt Schwezingen.
23. Wahlbezirk (vom Amtsbezirk Wiesloch ein Teil und der Amtsbezirk Heidelberg): Gutsbesitzer Ph. H. Stoll, Meedesheim, Amt Heidelberg.
24. Wahlbezirk (vom Amtsbezirk Wiesloch ein Teil und der Amtsbezirk Sinsheim): Guts-pächter Wilh. Seitz sen., Wabstadt, Amt Sinsheim.
25. Wahlbezirk (Amtsbezirke Mosbach und Eberbach): Dekonomierat Otto Vielhauer, Kastatt.
6. Wahlbezirk (Amtsbezirke Adelsheim u. Borberg): Rat-schreiber Jas. Lebert, Schwabhausen, Amt Borberg.
27. Wahlbezirk (Amtsbezirk Tauberbischofsheim): Bürger-meister Gust. Bierneisel, Landtagsabgeord., Lauda, Amt Tauberbischofsheim.
28. Wahlbezirk (Amtsbezirke Buchen u. Wertheim): Rat-schreiber Leonh. Grimm, Kilsheim, Amt Wertheim.

2. Durch die landwirtschaftlichen Vereinigungen und Verbände gewählte Mitglieder.

1. Bad. Landw. Verein: Geh. Oberreg.-Rat Karl Salzer, Karlsruhe.
2. Bad. Bauernverein: Frhr. Peter von u. zu Menzingen, Menzingen, Amt Bretten.
3. Verband der landwirtschaftl. Kreditgenossen-schaften im Großherzogtum Baden: Dekonomierat R. Häder, Freiburg.
4. Genossenschaftsverband badisch. landwirtschaftl. Vereinigungen:
5. Bad. Volkereiverband: Bürgermeister J. Mayer III Großachsen.
6. Bad. Landes-Obstbauverein: Frz. Fr. Geppert, Bühl.

7. Für die wahlberechtigten Rinder-Zuchtgenossenschaften: Veterinärat W. Müller, Karlsruhe.
8. Für die wahlberechtigten Pferde-Zuchtgenossenschaften: Se. Durchl. Alfred Prinz zu Löwenstein, Schloß Langenzell.
9. Für die wahlberechtigten Weinbaubereine: Landtagsabgeordneter Frhr. von Gleichenstein in Oberrotweil.
10. Für die wahlberechtigten Geflügelzucht-, Gartenbau- und Bienenzuchtvereine: Oekonomierat Hch. Württenberger, Schloß Eberstein.

3. Von der Zentralbehörde, welcher die Verwaltung der staatlichen Domänen und Forsten untersteht, ernannte Mitglieder.
Geh. Finanzrat Reinach, Karlsruhe. Ober-Forsttrat Dr. Fr. Eichhorn, Karlsruhe. Forstmeister Phil. Reinhardt, Nedar- gemünd. Oberdomäneninspektor Fehrenbach, Bruchsal.

4. Von der Landwirtschaftskammer zugewählte Mitglieder.
Direktor Dr. Heinrich Angenheister, Freiburg. Güterdirektor Alb. Frank, Waghäusel. Landwirt Jos. Frank sen., Hüfingen.

B. Vorstand:

Vorsitzender: S. Durchl. Alfred Prinz zu Löwenstein, Schloß Langenzell. Stellvertr. Vorsitzender: Oekonomierat Bürger- meister Fr. Säger, Landtagsabg., Diersheim. Frhr. Dr. A. v. Stözingen, Steißlingen. Bürgermeister Gust. Biern- eisel, Landtagsabg., Lauda. Geh. Finanzrat Reinach, Karlsru- he. Geh. Oberreg.-Rat R. Salzer, Karlsruhe. Stellvertr. Vorstandsmitglieder: Frhr. Peter von und zu Menzingen, Menzingen. Oekonomierat Hch. Württenberger, Schloß Eber- stein. Jos. Morgentaler, Fautenbach. Güterdirektor Albert Frank, Waghäusel, Oberforsttrat Dr. Eichhorn, Karlsruhe.

C. Ausschüsse:

1. Für Wirtschaftspolitik, Agrargesetzgebung, Arbeiterfrage, Versicherungswesen, Rechtsschutz, Genossenschafts- und Vereinswesen, Kreditwesen.

Vorsitzender: Se. Durchl. Alfr. Prinz zu Löwenstein, Schloß Langenzell. Stellvertr. Vorsitzender: Oekonomierat Bürger- meister Fr. Säger, Landtagsabg., Diersheim. Geh. Finanz- rat Reinach, Karlsruhe. Frhr. Peter von u. zu Menzingen, Menzingen. Geh. Oberregierungsrat R. Salzer, Karlsruhe.

Direktor Dr. Eich-
Stözingen, Stei-
zung. Okon-
Landm. Verei-

2. Für

Vorsitzender: Veteri-
närat: Bürgermei-
ter. Geh. Bürger-
meister zu Menzingen
Hilfendorf. Bür-
germeister Albert, Sch-
weinfelden. Okon-
mierat Josef Frank
Hilfendorf als Ver-

3. Für Ge-

Vorsitzender: Okon-
mierat. Stellv. Ver-
tr. Hch. Angenheis-
ter. Geh. Forstmei-
ster. Forstmei-
ster. Jueder. Ver-
treter des Lab-
oratoriums.
Stellv. Ver-
tr. Geh. For-
meister. Kuerbach, Kar-
lsruhe, Karlsruhe.

Geflügelzucht:
Vertr. Geh. Geflügel-
zucht. Bienenzucht:
Vertr. Bienenzucht:
Vertr. Bienenzucht:

4. Für Wein-

Vorsitzender: Frhr. Peter
von und zu Menzingen
Oekonomierat Hch. Würt-
tenberger. Landm. Verei-
n. v. Gleichenstein
Menzingen. Wein-
gärtner. Ver-
tr. (als Ver-
treter des Wein-
bauvereins)

Direktor Dr. Hch. Nengenheister, Freiburg. Frhr. Dr. A. v. Stojzingen, Steißlingen. Oconomierat R. Häcker, Freiburg. Oconomierat Kies, Überlingen (als Vertreter Bad. Landw. Vereins).

2. Für Tierzucht und Molkereiwesen.

Vorsitzender: Veterinärat W. Müller, Radolfzell. Stellvert. Vors.: Bürgermeister Gust. Bierneisel, Landtagsabg., Lauda. R. Graf, Bürgermeister, Duchtlingen. Frhr. Peter von und zu Menzingen, Menzingen. Staatsrat J. Weißhaupt, Pfullendorf. Bürgermeister Hettler, Adelshofen. Ratschreiber Jaf. Lebert, Schwabhausen. Bürgermeister Jaf. Mayer III, Großsachsen. Oconomierat Schittenhelm, Hochburg. Landwirt Josef Frank sen., Hüfingen. Gutsbesitzer Merton, Rittnerthof (als Vertreter des Bad. Landw. Vereins).

3. Für Geflügel-, Bienen- und Fischzucht.

Vorsitzender: Oconomierat Hch. Württenberger, Schloß Eberstein. Stellv. Vors.: Landw. R. Knopf III, Neuweier. Direktor Dr. Hch. Angenheister, Freiburg. Bürgermeister J. Gg. Ding, Ebingen. Forstmsr Ph. Reinhardt, Neckargemünd. Landwirt Jul. Zweder, Sinkenheim. Landtagsabg. Frhr. v. Gleichenstein, Oberrotweil. Oconomierat Kuhn, Ladenburg (als Vertreter des Bad. Landw. Vereins). Ferner als Vertreter d. Fischereivereine: Graf von Helmstatt, Neckarbischofsheim. (Stellv.: Geh. Finanzrat Reinach, Karlsruhe). Professor Dr. Auerbach, Karlsruhe. (Stellv.: Oberbaurat Frhr. von Babo, Karlsruhe).

Sachverständige:

- für Geflügelzucht: Fr. Graf, Achern, Vors. d. Verbandes der bad. Geflügelzuchtvereine u. Züchter;
- für Bienenzucht: Mößlinger, Notar, Philippsburg;
- für Kaninchenzucht: Erw. Mehne, Karlsruhe, Ruppurrerstr.

4. Für Wein-, Obst- und Gemüse-(Garten)bau.

Vorsitzender: Frz. Friedr. Geppert, Bühl. Stellvert. Vors.: Oconomierat Hch. Württenberger, Schloß Eberstein. Landw. Adalb. Binz, Gündlingen. Bürgermeister Joh. Gg. Ding, Ebingen. Landw. Karl Knopf III, Neuweier. Landtagsabg. Frhr. v. Gleichenstein, Oberrotweil. Landw. Jul. Hauser, Krozingen. Weingutsbesitzer Karl Stöcker, Oberrotweil am Kaiserstuhl (als Vertr. d. Bad. Landw. Vereins).

Badischer Geschäftskalender.

Ferner hinzugewählt:

1. Als Sachverständige: Ökonomierat Bach, Emmendingen. Handelsgärtner G. W. Uhink, Bühl. Hofgardendirektor Gräbener, Karlsruhe.
2. Als Vertreter d. Bad. Landesobstbauvereins: Graf Viktor von Helmstatt, Neckarbischofsheim. Kulturmeister Grüber, Gengenbach. Stationskontrollleur a. D. Ludwig, Oberkirch. Schloßgärtner F. Bölli, Bodman.
3. Maßnahmen zur Sicherstellung der Volksernährung mit Obst: Vorsitzender: F. F. Geppert, Bühl. Landwirt K. Knopf, Neuweier. Kulturmeister Gruber, Gengenbach. Ökonomierat Bach, Emmendingen. Kreisobstbauinspektor Blafer, Ladenburg.
4. Als Vertreter des Landesverbandes der bad. Klein- und Obstbrenner: Ökonom J. Heimberger in Ottersweier; Bürgermeister F. Güntert in Laufen, Amt Müllheim; Bürgermeister M. Huber in Peterstal.

a) Unterausschuß für Weinbau.

Vorsitzender: Landtagsabg. Frhr. v. Gleichenstein, Oberrotweil. Ökonomierat Württenberger, Schloß Eberstein, Landwirt Adalbert Binz, Gündlingen, Landw. Julius Hauser, Krozingen, Landwirt Karl Knopf III, Neuweier, Weingutsbesitzer K. Stöcker, Oberrotweil.

b) Unterausschuß für Obstbau.

Vorsitzender: Frz. Friedr. Geppert, Bühl. Bürgermeister Joh. Georg Ding, Edingen. Ökonomier. Bach, Emmendingen. Landtagsabg. Frhr. v. Gleichenstein, Oberrotweil. Kulturm. Grüber, Gengenbach. Vikt. Graf v. Helmstatt, Neckarbischofsheim. Handelsgärtner G. W. Uhink, Bühl.

c) Unterausschuß für Gartenbau.

Vorsitzender: Ökonomierat Sch. Württenberger, Schloß Eberstein. Bürgermstr. J. Gg. Ding, Edingen. Frz. Friedr. Geppert, Bühl. Handelsgärtner G. W. Uhink, Bühl. Hofgardendirektor Gräbener, Karlsruhe.

Als Sachverständige: Handelsgärtner Biefhold, Mannheim; Handelsgärtner Heeger, Heidelberg.

5. Für den gesamten übrigen Acker- und Pflanzenbau, einschließlich Saatzucht und Maschinenwesen.

Vorsitzender: Ökonomierat Bürgermeister Fr. Sänger, Landtagsabg., Diersheim. Stellv. Vors.: Ökonomierat D. Viel-

hauer, Raftatt. Güterdirektor Alb. Frand, Waghäusel. Oberdomäneninspektor Fehrenbach, Bruchsal. Gutspächter Wilh. Seiß jen., Babstadt. Gutbesitzer Ph. Sch. Stoll, Medesheim. Bürgermeister J. Ziegelmayr, Langenbrüden. Landwirt Theob. Adam III, Altenheim. Bürgermeister Kall, Marbach (als Vertreter d. Bad. Landw. Vereins). Vergrat Dr. Thüraß (als Vertr. d. Geol. Landesanstalt Freiburg). Saatbauausschuß: Oekonomierat Bürgermeister Fr. Sängler, Landtagsabgeordneter, Diersheim; Oekonomierat O. Vielhauer, Raftatt; Gutbesitzer Ph. Sch. Stoll, Medesheim.

6. Für Forstwirtschaft.

Vorsitzender: Frhr. Dr. Albr. v. Stozingen, Steißlingen. Oberforsttrat Dr. Friz Eichhorn, Karlsruhe, Stellv. Vorsitzender. Ratsh. Leonh. Grimm, Rülshheim. Forstmeister Ph. Reinhard, Neckargemünd. J. Morgenthaler, Fautenbach. Landwirt Primus Dorer, Furtwangen. Landwirt Herm. Kopf, Zell a. S. Bürgermeister A. Bapf, Schwaibach (als Vertr. d. Bad. Landw. Vereins).

7. Für landwirtschaftliches Versuchs-, Unterrichts- und Bildungswesen.

Vorsitzender: Oekonomierat Rob. Häcker, Freiburg. Stellvert. Vors.: Direktor Dr. Heinrich Angenheister, Freiburg. Gutspächter K. Elsäffer, Gut Budenberg bei Pforzheim. Güterdirektor A. Frand, Waghäusel. Ratsschreiber L. Grimm, Rülshheim. Bürgermeister K. Hettler, Adelshofen. Geheimer Finanzrat Reinach, Karlsruhe. Landwirt Joh. Kaiser, Bühl, Amt Waldshut. Landw. G. Wehrle, Bleichheim. Oekonomierat Schmezer, Raftatt (als Vertr. d. Bad. Landw. Vereins).

D. Vertretungen:

Mitglieder des Deutschen Landwirtschaftsrats: Se. Durchl. Prinz Alfred zu Löwenstein, Schloß Langenzell (Stellvert.: Geh. Oberregierungs-Rat Salzer, Karlsruhe). Oekonomierat Bürgermeister Friedr. Sängler, Landtagsabg., Diersheim (Stellv.: Oekonomierat Dr. Müller, Karlsruhe). Oekonomierat Würtenberger, Schloß Eberstein (Stellvert.: Frhr. v. u. zu Menzingen, Menzingen). Bürgermstr. Gust. Bierneißel, Lauda, Landtagsabg. (Stellvertreter Frhr. Dr. A. v. Stozingen, Steißlingen).

Mitglieder des Badischen Eisenbahnrates: Oekonomierat Bürgermeister Fr. Sängler, Landtagsabgeordneter, Diersheim. Frhr. von u. zu Menzingen, Menzingen. Güter-

- direktor A. Frand, Waghäusel. Frz. F. Geppert, Bühl.
 Stellvertreter: Direktor Dr. Angenheister, Freiburg.
 Landwirt Ubalbert Binz, Gündlingen. Gutsbesitzer Phil.
 Sch. Stoll, Mecksheim. Bürgermeister Gustav Bierneisel,
 Lauda, Landtagsabgeordneter.
- Mitglieder des Bezirks Eisenbahnrats in Frankfurt
 a. M.: Bürgermstr. J. Ding, Edingen. Stellvertreter:
 Bürgermeister G. Bierneisel, Landtagsabgeordneter, Lauda.
- An der Mannheimer Börse: 1. Im Vorstand: Güter-
 direktor Frand, Waghäusel.
2. In der Komm. f. das Ordnungsstrafverfahren: Güterdirektor
 Frand, Waghäusel. Bürgermeister J. Gg. Ding, Edingen.
 Landtagsabg. Bürgermeister Ziegelmeyer, Langenbrücken.
- Im badischen und deutschen Weinbauverband:
 Direktor Ökonomierat Dr. R. Müller, Karlsruhe. Ökonomie-
 rat H. Württemberg, Schloß Eberstein. Frz. Fr. Geppert
 Bühl. Landtagsabgeordn. Frhr. von Gleichenstein, Ober-
 rotweil. Karl Knopf III., Neuweier.

E. Beamte:

- Geschäftsführender Direktor: Ökonomierat Dr. R. Müller.
 Fachbeamte: Jof. Wader, Matth. Faber, Waldemar Württen-
 berger, Wilhelm Karmann, Th. Vielhauer, Alb. Walcher,
 Dr. Ernst Schenk, Otto Hollerbach, Otto Eberhard, Frz.
 Meißner, Th. Neubert, D. Vielhauer, Frz. Selg, Dr. W.
 Hambrecht.
- Büroanvortreter: Hermann Zimmermann.

Geschäftsstelle: Karlsruhe, Stephaniestraße Nr. 43.
 Telephon Nr. 631, 5487, 5731 Amt Karlsruhe.

Viehverwertungsstelle Freiburg: Geschäftsführer: Otto Schwel-
 linger. Telephon 167 u. 169.

Viehverwertungsstelle Mannheim: Geschäftsführer: Franz
 Berlinghof. Telephon 3719.

V. Genossenschaftsverband bad. landwirt- schaftl. Vereinigungen, Karlsruhe.

Verbandspräsident: Ökonomierat Sanger, Diersheim.

Verbandsdirektor:

Vorstandsmitglieder: Franz Amann, Meßkirch, Ding II.,
 Edingen, Feldmann II., Helsenheim, Otto Graf, Tannen-

kirch, R. Häcker, Freiburg, Haufer, Dettighofen, Henninger, Ichenheim, Müller, Wertheim, Raumer, Handschuhsheim, Seifer, Karlsruhe, Spiegel, Oberchefflenz, Weber, Bodmann a. See, Weinacker, Rippenheim, Westermann, Muggensturm.

VI. Zentralkasse der bad. landwirtsch. Ein- und Verkaufsgenossenschaften e. G. m. b. H. Karlsruhe.

Verbandspräsident Oekonomierat Sänger, Diersheim, Herbst, Hochstetten, Eisenhardt, B.-Lichtental, Henninger Ichenheim, Raumer, Handschuhsheim, Nekler, Insel Reichenau, Rundel, Karlsruhe, v. Göler, Karlsruhe, Ding, Edingen, Häcker, Freiburg, Neck, Eggenstein, Herbstler, Schoppsheim, Stetter, Buchen.

VII. Badischer Molkereiverband Karlsruhe.

Verbandspräsident Oekonomierat Sänger, Diersheim, Kessler, Unterchefflenz, Aloh, Bermatingen, Maier, Großsachsen, Zöllin, Badenweiler, Dr. Horstmann, Karlsruhe, Engler, Freiburg, Thorbecke, Singen, Dr. Müller, Karlsruhe, Dr. Angenheister, Freiburg.

VIII. Städt. Arbeitsnachweise.

Verband badischer Arbeitsnachweise Karlsruhe i. B. Vorsitzender: Dr. Horstmann, Bürgermeister. Geschäftsführer: Stadtrechnungsrat Denninger, Vorst. d. Städt. Arbeitsamtes Karlsruhe. Baden-Baden (Arbeitsamt). Vorsitzender: Dr. v. St. George, Bürgermeister. Vorstand: R. Eiche, Stadtssekretär. Bruchsal (Arbeitsamt). Leiter: F. Probst, Rechnungsfunktionär. Durlach (Arbeitsnachweisanstalt). Vorst.: Dr. Zierau, Bürgermeister. Geschäftsführer: Kammer, Sekretär. Eberbach (Arbeitsnachweis). Geschäftsführer: G. Frank. Freiburg i. B. (Arbeitsamt): Vorst.: Kiesel, I. Bürgermeister. Vorstand: Fritz Lauer. Heidelberg (Arbeitsamt). Vorst. d. Ausschusses: Fr. Wielandt, I. Bürgermeister. Vorst.: F. Härter, Revisor. F. Bühler, Assistent. Verwalter: Schwab. Leiterin der weiblichen Abteilung: Irma Weber. Karlsruhe (Arbeitsamt). Vorst.: Dr. Horstmann, Bürgermeister. Geschäftsführer: Vorstand u. Stadtrechnungsrat Denninger.

- Konstanz** (Arbeitsamt). Vors.: Gg. Wöhrle, Rektor. Geschäftsführer: F. Moletter.
- Lahr** (Arbeitsamt). Vors.: Dr. Alfelig, Oberbürgermeister. Geschäftsführer: Stadtrat Richter.
- Lörrach** (Städtisches Arbeitsamt). Vors.: Dr. Gugelmaier, Bürgermeister. Geschäftsführer: Schmuß, Verwalter.
- Mannheim** (Arbeitsamt). Vorstand: F. Kasten, Revisor.
- Mühlheim i. B.** (Arbeitsnachweis). Vors.: Dr. Nifolaus, Bürgermeister. Geschäftsführer: C. Muser, Verwalter.
- Offenburg** (Arbeitsamt): Vors.: Hermann, Oberbürgermeister. Geschäftsführer: Adolf Göhring.
- Pforzheim** (Arbeitsamt). Vors.: Bürgermeister Fr. Stockinger. Vorstand: Heinrich Zoos, Oberstadtssekretär.
- Rastatt** (Arbeitsamt). Vors.: Bürgermeister A. Renner. Geschäftsführer: A. Schlueder.
- Schnepsheim i. B.** (Arbeitsnachweisanstalt). Vors.: Wilhelm Juhler, Blechnermeister. Geschäftsführer: Frz. Tröller.
- Waldshut** (Arbeitsamt). Vors.: Jos. Baible, Malermeister. Geschäftsführer: Noa Göß, Oberkreissekretär.
- Weinheim** (Arbeitsamt). Geschäftsf.: B. Wagener, Stadtssek.

IX. Städt. Rechtsankestellen.

- Freiburg.** Leiter: Sekretär Böhm. Stellvertr.: Sekretariatsassistent Striegel.
- Karlsruhe.** Leiter: Stadtrechnungsrat D. Denninger, Vorstand des städt. Arbeitsamtes.
- Mannheim.** Leiter: Dr. Zipse.
- Mannheim.** Verein Rechtschutzstelle f. Frauen u. Mädchen G. B.
1. Vors.: Frau F. Boehringer. 2. Vors.: Frau L. Simon.
3. Vors.: Frau Anna Darmstädter.
- Pforzheim.**

X. Gelbständige städtische Grundbuchämter.

- Baden.** Vorsf.: Dr. v. Saint-George, Stadtrechtsrat. Sekretär: Alb. Schurr, Stadtssekretär. Oberverwaltungsassistent: A. Klausmann. Verwaltungsassistent: Ph. Nidel. Kanzleiassistent: R. Stricker.
- Bruchsal.** Vorsf.: Notar R. Hund, Justizrat. Grundbuchshilfsbeamter: Sekretär Fr. Ehrle.
- Durlach:** Vorstand: R. Person.

Freiburg. Vorstände: Wilhelm Marbe, Stadtrechtsrat (Abteilung I); Karl Lurz, Stadtrechtsrat (Abteilung II).
Sekretäre: Fritz Gessert, Frz. Decker, Wilh. Fladt.

Heidelberg. Vorstand: Dr. Karl Schmidt, Stadtrechtsrat.
Grundbuchamtssekretär: Wilh. Venz.

Karlsruhe. Amtsvorstand: Dr. Hans Rieber, Stadtrechtsrat (Abteilung I). Abteilungsvorstände: (Abteilung II);

Otto Hammetter, Finanzamtman (Abteilung III, Zuwachssteueramt). H. Kreuzwieser, Obersekr. u. Bureauvorsteher (Sekretariatsvorstand Abt. I); Johannes Müller, Stadtsekretär (Sekretariatsvorstand Abt. II); Stellv. Sekretariatsvorst.: K. Schmidt, Sekretär. Kanzleisekretäre: F. Straub,

F. Wankmüller. Sekretariatsassistenten: G. Decker, A. Baier, G. Riefer. Bureauassistenten: F. Furrer, K. Friedrich, D. Brauß, L. Burd. Kanzleiaffistenten: A. Feiler, K. Kraft.

Lina Brunner, Kanzleiaffistentin.

Konstanz. Vorst.: Dr. jur. H. Münch, Dienstverweiser. Kanzlei: Greinacher, Sekretärstellvertreter; Huber, Staudt, Beck, Paula Schneider.

Mannheim. Amtsvorstand: Th. Reitingen, Rechtsrat. Abteilungsvorstände: F. Niedersee, Rechtsrat. (Abteilung II).
Amtsrat. Dr. O. Mayer (für Zuwachssteuerfachen). Sekretäre: Joh. Bender, Joh. Adam Mayfarth, Jos. Kugelman, Friedr. Fath, Jak. Klok, Gg. Krämer. Registrator: Rud. Gyber. Verwaltungsassistenten: Karl Grob, Alb. Benz, Gg. Zepp, Jak. Wehe, Frz. Rieth.

Pforzheim. Grundbuchbeamte: Rechtsrat Glanzmann, Rechtsrat Hebenstreit. Obersekretäre: Schönemann, Schlegel. Sekretäre: Stäbler, Maier, Fieger, Beck, Dienstock. Assist.: Maier, Stesj.

Weinheim. Vorstand: Philipp Zörn. Sekretär: Fritz Moll.

XI. Behörden der öffentlich bewirtschafteten Lebens- und Futtermittel sowie der sonstigen Gebrauchsgegenstände.

1. Kommunalverbände.

Am Sitz eines jeden Bezirksamt besteht ein Kommunalverband für den Stadt- und Landbezirk mit Ausnahme der nachstehenden Städte, bei welchen der Kommunalverband des Bezirksamts nur den Landbezirk umfaßt. Es sind dies folgende

Städte: Baden, Bruchsal, Durlach, Freiburg, Heidelberg, Karlsruhe, Konstanz, Lahr, Lörrach, Mannheim, Offenburg, Pforzheim, Rastatt, Villingen, Weinheim. In diesen Städten v. findet sich jeweils ein Kommunalverband nur für Stadtbezirk, dessen Geschäftsführung der Stadtverwaltung untersteht, während die Geschäftsführung der übrigen Kommunalverbände von den betr. Bezirksämtern besorgt wird.

2. Bad. Eierversorgung u. Bad. Landesfettstelle. (Kaiserstr. 168).

Leiter: Amtmann Straß. Revisor Odenwald.

3. Landesvermittlungsstelle für Brotgetreide und Mehl (Akademiestr. 1).

Leiter: Geh. Oberregierungsrat Dr. G. Lange.

4. Badische Kartoffelversorgung (Akademiestr. 1).

Leiter: Geh. ORegierungsrat Dr. G. Lange. Revis. Wittmann.

5. Badische Zuckerversorgung.

Verwaltungsabt.: Akademiestr. 1. Leiter: Ökonomierat Dr. Bauer. Oberrevisor Lott.
Geschäftsstelle: Bad. Verteilungsstelle für Lebensmittel, Karlsruhe, Zimmerstr. 5.

6. Badische Nährmittelversorgung.

Verwaltung: Kriegstr. 5. Leiter: Oberamtmann Dr. Brombacher. Revisor Kern.
Geschäftsstelle: Bad. Verteilungsstelle für Lebensmittel, Karlsruhe, Zimmerstr. 5.

7. Badische Obstversorgung (Kriegstr. 5).

Leiter: Oberamtmann Dr. Brombacher. Gerichtsass. Kremp.

8. Badische Futtermittelversorgung.

Verwaltung: Akademiestr. 1. Leiter: Ökonomierat Dr. Bauer. Oberrevisor Lott.
Geschäftsst.: Lautenbergstr. 3. Geschäftsführer: Gg. Feldmann.

9. Badische Heuversorgungsstelle (Akademiestr. 1).

Leiter: Ökonomierat Dr. Bauer. Oberrevisor Lott.

10. Landesbrennholzstelle.

Leiter: R. Kettich, Forstrat. Dr. Bad, Oberförster. C. Gayer, D. Faber, Forstamtmänner. Gindenlang, Forstassessor. S. Polensky, Finanzsekretär.

11. Landeskohlenstelle Mannheim, B 6, 25.

12. Badisches Landespreisamt mit Kriegswucheramt Karlsruhe (Kriegstr. 5).

Leiter: Oberregierungsrat Dr. Hecht.

Dem Landespreisamt sind angegliedert:

Ersatzmittelstelle: Gerichtsassessor Dr. Krahmer.

Weinhandelsstelle: Rechtsanwalt Weißer.

Dem Landespreisamt sind unterstellt:

Zweigstelle Karlsruhe, Kriegstr. 5. Leiter: Erb.

Zweigstelle Mannheim, Schloß. Leiter: Amtsrichter Dr. Kälberer.

Zweigstelle Freiburg, Gartenstr. 6. Leiter: Landgerichts-
rat Richter.

Zweigstelle Konstanz: Wiesenstr. 2. Leiter: Gerichtsassessor
Faist.

XII. Verzeichnis der für Baden in Betracht kommenden Berufsgenossenschaften.

1. Industrielle Berufsgenossenschaften.

Name der Berufsgenossenschaft.	Nummer und Bezirk der Sektion.	Sitz der Sektion und Name des Vorstandsvorsitzenden.
Anapptschafts-B. = G. Reichsgebiet. Bureau: Berlin NW 23, Klopffischstr. 17, II.	VIII. Bayern, Württemberg, Baden , Hohenzollern.	München, Oberbergrat Ziegelmeier.
Steinbruchs-B. = Gen. Reichsgebiet. Zentral-Bureau: Charlottenb., Bleibtreustr. 14.	II. Württemberg, Baden , Hohenzollern.	Karlsruhe, Karl Friedrichstraße 26. Direktor Wilh. Metz Heidelberg.
B. = G. der Feinmechan. Elektrotechnik. Reichsgebiet. Bureau: Berlin W 9, Köthener Straße 37.	VIII. Baden , Großherzogtum Hessen.	Karlsruhe, Direktor William Wagener. Bureau: Leonoldstr. 45 Geschäftsführer: Direktor Hoch Mannheim Josef Brecht.
Südd. Eisen- und Stahl-B. = G. Baden. Bureau: Mannheim, Luisenring 10, P.	IV. Baden .	
Südd. Edelm.- u. Unedelm.-B. = G. Bayern, Württemberg, Baden, Hessen, Hessen-Nassau, Hohenzollern. Bureau: Stuttgart, Sattlerstraße 23.	III. Baden .	Pforzheim Kommerzienrat C. W. Meier Bureau: Lindenstr. 10. Telephon 200.
B. = G. der Musikinstrumenten-Industrie. Reichsgebiet. Kanzlei: Leipzig, Promenadenstr. 40 II.	III. Bayern (einschl. Pfalz) Württemberg, Baden , Hessen, Reg.-Bez. Sigmaringen.	Stuttgart. Geh. Kommerzienrat Ad. Schiedmayer i. F. Schiedmayer u. Söhne.
Glas- = Berufs- = Gen. Reichsgebiet. Bureau: Berlin, Goeckenstraße 101.	VII. Württbg., Pfalz, Baden , Birkenfeld, R. B. Trier, Hohenzollern, Kr. Kreuznach.	Sitz: Sulzbach-Saar. Vorj.: C. Popelius, Glashüttenbesitzer, Sulzbach-Saar. Freiburg i. B., Fabrikbesitzer Gg. Schmider, Zell a. S.
Töpferei = Ber. = Gen. Reichsgebiet. Bureau: Berlin-Halensee, Ringbahnstr. 10.	VIII. Württbg., Baden , Hohenzollern, Pfalz.	
Ziegelei = Ber. = Gen. Reichsgebiet. Bureau: Berlin-Charlottenburg 2, Pestalozzistraße 5. Geschäftsführ.: Verwaltungsdirekt. Buschmann	XIII. Württbg., Baden , Hohenzollern, Pfalz, Hessische Enklave Wimpfen a. B.	Stuttgart-Degerloch, Stellv.: L. Klein, Ludwigshafen. Geschäftsführer: Pfeiderer-Degerloch.

Name der Berufs- genossenschaft.	Nummer und Bezirk der Sektion.	Sitz der Sektion und Name des Vorstands- vorsitzenden.
B.-G. der Chemisch. Industrie. Reichsgebiet. Bureau: Berlin W. 10, Sigismundstraße 3. Geschäftsführer: Ver- waltungs-Direktor Dr. Brauer.	VI. Baden , bay. Pfalz, Württemberg (ohne den Donaukreis), und Sig- maringen.	Mannheim, Dr. Berghegger, Vorsthender. Rhein. Gummi- und Celluloidfabrik Mannheim-Rheinau. Büro: Friedrichspl. 3. Geschäftsf.: Dr. Rutsche. Mannheim K 7, Direktor Pöcher. Geschäftsführer: Buchhalter Ries.
B.-G. der Gas- und Wasserwerke. Reichsgebiet. Bureau: Berlin N. 4, Gartenstr. 16/17. Geschäftsführer: Direktor Heidenreich.	VIII. Würtbg., Baden , Hohenzollern.	I. Bayern, Württemberg, Baden , Hessen, Hohen- zollern und Reg.-Bez. Wiesbaden.
Leinen-B.-G. Reichs- gebiet mit Ausschluß von Elsaß-Lothringen, Schlesien, K. Sachsen, Geschäftsführ.: H. Brink, Berw.-Direkt. Bielefeld.	IV. Baden , Hessen, Pfalz	Immenstadt (Bayern) Vorst.: Paul Probst, Kammerzienrat, Immenstadt. Geschäftsf.: F. Ohmann, Immenstadt. Freiburg i. B., Bureau: Münsterpl. 80 Fabrikant Aug. Krumeich, Freiburg, Baden. Geschäftsf.: G. Marx
Südd. Textil-B.-G. Bayern, Württemberg, Baden, Hessen, Hohen- zollern. Bureau: Augsburg, Prinzregentenstraße 8. Geschäftsführ.: Verwal- tungs-Direkt. J. Klein.	II. Bayern, Württemberg, Baden , Hessen, Hohen- zollern.	Freiburg i. Br. Bureau: Münsterpl. 30 Vorst.: H. Balln, Säckingen. Geschäftsf.: G. Marx. Freiburg i. Br. Münsterplatz 30 Vorst.: R. Buhl, Fabrikant, Ettlingen. Geschäftsf.: G. Marx.
Seiden-B.-G. Reichsg. Bureau: Krefeld, Alexanderstraße 15. Geschäftsf.: C. Fellenberg, Verwaltungsdirektor.	III. Baden.	Lahr i. B. Julius Kaufmann, Fabrikant.
Papiermacher-B.-G. Reichsgebiet. Bureau: Mainz, Brei- denbacherstr. 13. Ge- schäftsführer: Direktor Meesmann.	VII. Baden , Pfalz, Pro- vinz Starkenbg., Rhein- hessen.	Stuttgart, Karl G. Beringer, Stuttgart. Büro: Sattlerstr. 28.
Papierverarb. B.-G. Reichsgebiet. Bureau: Berlin W 9, Königgräherstr. 19 III. Geschäftsführer: Dr. Wiemer, Berlin.	VI. Bayern, Württemberg, Baden , Hohenzollern.	
Wederindustrie-B.-G. Reichsgebiet. Bureau: Mainz, Brei- denbacherstr. 13. Ge- schäftsführer: Direktor Meesmann.		

Name der Berufs- genossenschaft.	Nummer und Bezirk der Sektion.	Sitz der Sektion und Name des Vorstands- vorsitzenden.
Südwestd. Holz-B. = G. Württbg., Baden, Hessen, Elsaß-Lothr., Hohenzollern. Bureau: Stuttgart. Charlottenstr. 29, I. Ge- schäftsführ.: Dr. Eberle	II. Baden. Bureau: Karlsruhe, Gartenstraße 39. Geschäftsführer: Franz Geuer.	Karlsruhe, Gustav Himmelheber Möbelfabrikant.
Müllerei = Ber. = Gen. Reichsgebiet. Vorsth: Albert Struck, Altona-Bahrenfeld. Bureau: Berlin-Frie- denau, Fregestraße 44. Geschäftsf.: Schneider.	XII. Baden, (ohne Schlüchtern, Wangen u. Leipenhard, aber mit d. Enkl. Wimpfen a. B., Deubach, Hohentwiel, Talheim, Igelswies und Tiergarten), Pfalz. (Ohne Sektions- bildung.)	Mannheim. Otto Kauffmann, Mannheim, Safenstraße 68/70.
Nahrungsmittel-Ind- ustrie-B. = G. Reichsgebiet. Vorsthender: Rütten, Kurdirektor, Bad Neuenahr. Geschäftsführ.: Verwal- tungsdir. Hackmann, Geschäftsräume: Augu- sta-Anl. 24, Mannheim.	(Ohne Sektions- bildung.)	
Zucker = Ber. = Genoss. Reichsgebiet. Vorsthender: Stadtrat Paul Schmidt in Mag- deburg-Werder, Zou- straße 15. Verwaltung: Geh. Reg.- Rat Hippenstiel, Berm.-Dir. Bureau: Magdeburg, Sebastian-Bach-Str. 1.		
B. = G. d. Molkerei-, Brennerei- und Stärke-Industrie. Reichsgebiet. Büro: Charlottenburg 2, Berliner Str. 12. Geschäftsf.: Dr. C. Lange	VI. Bayern, Württemberg, Baden (mit Wimpfen a. B.), Hohenzollern.	Regensburg, Domänenpächter u. Rittmeister d. R. Ricardo Sodan in Hohenzollern bei Regensburg.
Brauerei und Mäl- zerei-B. = V. Reichsgebiet. Vorsthender: Geh. Kom. Rat F. Henrich, Brau- ereibesitzer in Frank- furt a. M.	II. Baden u. Bayerischer Regierungsbez. Pfalz.	Karlsruhe, Kommerzienrat Karl Moninger, Brauereidirektor

Name der Berufs- genossenschaft.	Nummer und Bezirk der Sektion.	Sitz der Sektion und Name des Vorstands- vorsitzenden.
Tabak-B.-G. Reichsg. Bureau: Berlin W. 50, Prager Straße 16. Geschäftsf.: Dr. Ritschke.	(Ohne Sektions- bildung.)	Kommerzienrat Fr. H. Leonhardi Minden (Westf.).
Bekleidungs-Indu- strie-B.-G. Reichsg. Vorstand: Konsul Herm. Plaut, Berlin. Bureau: Berlin C. 2, Klosterstr. 41. Geschäftsf.: Syndikus Dr. jur. von Fensson.	(Ohne Sektions- bildung.)	Rudolf Schuh, Kaminfegermeister, Karlsruhe i. B.
XII. Baden.		
B.-G. der Schorn- steinfegermstr. d. Deutschen Reichs. Reichsgebiet. Bureau: Berlin SW. 11, Luckenwalderstraße 11. Geschäftsf., Vorf.: Gust. Witrich, Bezirkschorn- steinfegermeister, Berlin, Luckenwalderstraße 11.	I. Kreise Mannheim, Hei- delberg, Mosbach. II. Kreise Karlsruhe, Baden, Offenburg. III. Kreise Freiburg, Waldshut, Lörrach, Konstanz, Birmingen, Hohenzollern. IV. Württembg., Baden, Hohenzollern, Pfalz.	Mannheim (L. 13, 13) Baumstr. A. Schuster. Karlsruhe, Garten- straße 33, Architekt M. Daub. Freiburg i. B., Erwinstraße 57, Architekt O. Geiges. Stuttgart, Sattler- str. 23. Kommerzienrat Ernst Klett, i. F. Karl Grüniger, Nachf. E Klett, Hofbuchdrucke- rei in Stuttgart. Geschäftsführer: Kurt Müller.
Deutsche Buch- drucker-B.-G. Reichsgebiet. Geschäftsstelle: Leipzig, Buchgewerbehäus.	(Ohne Sektions- bildung.)	
Privatbahn-B.-Gen. Reichsgebiet. Vorf.: Eisenbahndirekt. v. Müvnsleben, Lüneb. Bureau: Am Bahnhof 13-15.	(Ohne Sektions- bildung.)	
Straßen- und Klein- Bahn-B.-G. Reichsg. Vorf.: Direktions-Vorf. Dr. F. Wulffow, Große Berliner Straßenb. Bureau: Berlin SW. 47, Kreuzbergstr. 16/20 II. Geschäftsführer: Ver- walt.-Direktor Kayser.		

Sitz der Sektion und
Name des Vorstands-
vorsitzenden.Karlsruhe,
Ludwig-Rheinische
WaldschneidereiMannheim,
Otto Kaufmann,
Mannheim,
Sohlentische 68/70Regensburg,
Dominikus
H. Zimmerer u. S.
Ricardo Schön
in Fahrgastabteilung
bei RegensburgKarlsruhe,
Kommerzienrat
Karl Wirthgen,
Brauereidirektor

Name der Berufs- genossenschaft.	Nummer und Bezirk der Sektion.	Sitz der Sektion und Name des Vorstands- vorstehenden.
Lagerrei = Ber. = Gen. Reichsgebiet. Bureau: Berlin W. 35, Lüthomstr. 89/90, I. Geschäftsführ.: Direkt. Karras und Direktor Scheinmann.	VII. Württemberg, Baden , Pfalz, Hohenzollern.	Mannheim, Sch. Knecht, Inhaber der Mannheimer Paketfahrt-Gesellsch. Bureau: O. 6, 1. Geschäftsführer: E. Willing.
Fuhrwerks = Ber. = G. Reichsgebiet. Bureau: Berlin S. 59, Fontanepromenade 15. Berw. Direktor Berger.	VIII. Württemberg, Baden , Pfalz und die Hohenzollernsch. Lande.	Mannheim, U, 1, 23. Fuhrherr H. Graeff 1
Westd. Binnenschiff- fabriks = B. = G. Gebiet des Rheins und seiner Nebenflüsse, sowie der übrigen westlich und südlich von der Elbe und ihren Nebenflüssen belegenen Gewässer. Donau, Ems, Weser u. Geschäftsf.: Dr. Stein, Verwaltungsdir., Duis- burg, Ruhrorterstr. 18.	I. Bayern (ohne Ober- franken, Unterfranken u. Altschaffenburg), Würt- temberg, Baden , Hohen- zollern .	Mannheim, Direktor C. Meißter.
Tiefbau = Ber. = Genoss. Reichsgebiet. Bureau: Berlin = Wil- mersdorf, Babelsber- gerstr. 16. Geschäftsf.: Verwaltungsdir. Wolf.	(Ohne Sektions- bildung.)	
Fleischerei = Ber. = G. Vorl.: Großh. Geh. Ge- werberat Falk, Mainz. Bureau: Mainz, Diether v., Jfenburgstr. 15. Geschäftsf.: Verwaltungs- direktor Diederich.	(Ohne Sektions- bildung.)	
Schmiede = Ber. = Gen. Berlin = Dahlem, Post Berlin = Lichterfelde 3, Ehrenbergstr. 35.	Vorstandsbereich Nr. 17, Großherzogtum Baden.	Mülheim (Baden). Gustav Eckerlin, Vorstandsmittglied.

2. Landwirtschaftliche Berufsgenossenschaft.

**Badische Landwirts-
chaftl. Ber. = Gen.**
zu Karlsruhe.
Bureau: Kriegstr. 47 b.

(Ohne Sektions-
bildung.)

Karlsruhe,
Geh. Oberreg.-Rat
Karl Ramm

Reichsbehörden und Reichsbeamte in Baden.

I. Reichs-Disziplinarkammer in Karlsruhe.

(Bezirk: Baden, die preussischen Fürstentümer Hohenzollern-Sigmaringen und Hechingen, der hessische Kreis Wimpfen.)

Präsident: Landgerichtspräsident Dr. Treszer in Karlsruhe.

Mitglieder: a) Richter: Oberlandesgerichtsrat Mainhard, Landgerichtsdirektor Oster, Oberlandesgerichtsrat Gut in Karlsruhe. b) Verwaltungsbeamte: Geh. Legationsrat Dr. W. Heinze, Mil.-Intendanturrat Fabricius in Karlsruhe.

Sekretär: Kanzleirat Wiegele in Karlsruhe.

(Amtsraum: Landgerichtsgebäude in Karlsruhe, Hans Thomastraße 7).

II. Reichspost- und Telegraphenverwaltung.

A. Oberpostdirektion Karlsruhe.

1. Oberpostdirektion.

Oberpostdirektor: Oster, Geh. Oberposttrat.

Abt.-Dirigenten: E. Simon, Ober-Posttrat Fuchs, Geh. Posttrat.

Posträte: Groß, Geh. Posttrat, Krug, Daemmlein, Kammerer,

Zielke, Graf, Pfisterer, Stein.

Postbaurat: Peister (zugleich f. d. Bezirk Konstanz).

Rechtsbeistand: Schlimm, Erster Staatsanwalt.

Postvertrauensarzt: Dr. Troß, Hofrat.

Oberpostinspektoren: Ortleyb, Goll, Böffler, Reim, Beder, Brehm, Dettli. Telegrapheningenieur: Udermann.

Bureaubeamte I. Klasse: Oberpostsekr. D. Görschel, Sütterlin, Rechnungsräte, Griesinger, Bauer, R. Wächter, Saam,

Weber, W. Kommel, Klotter, Hofbeinz, Franz Schnarrenberger, Georg Adolph, G. Manz, D. Blum-Neff, Fr. Meier,

A. Buhl, J. Bleines, Fr. Niklas, A. Brandmeier, D.

Ziegler, E. Zureich, E. Brecht.

PostbauSekretär: Adam.

2. Oberpostklasse.

Oberpostkassenrendant: Dr. Kempf, Rechnungsrat.
 Oberpostkassenassistent: A. Einwächter, Rechnungsrat.
 Oberpostkassenbuchhalter: Ehrhardt, Rechnungsrat; Felsch, Gabsner, Ferd. Rebmann, A. Feederle.

3. Postämter I. Klasse.

- Achern. Postdirektor: A. Vogel; Postsekretär: C. Menzel
 Baden. Postdirektor: Ludwig Rüd; Vize-Postdirektor: A. Malzacher; Oberpostsekretäre: Schill, Rechnungsrat, Luttinger, Beck, Diemer; Obertelegraphensekretär: Schmidt; Postsekretäre: L. Hummel, Schäfer, Trautwein, Grabinger, Himmelhan, Hürde. Telegraphensekretär: Dittus.
 Bruchsal. Postdirektor: Kieser; Vizepostdirektor: Frank; Oberpostsekretär: R. Müßig; Obertelegraphensekretär: R. Hafer. Postsekretär: Haas.
 Bühl. Postdirektor: Wilh. Kraus. Postsekr.: Adam Schmitt.
 Durlach. Postdirektor: Rnebel; Oberpostsekretär: Vogel; Postsekretäre: R. Bischoff, A. Aylt.
 Ettlingen. Postdirektor: Stürzenacker; Postsekr.: Fr. Schaaß.
 Heidelberg. Postdirektor: M. Hofheinz; Vize-Postdirektoren: M. Krieg, Franz Schlegel, H. Neuschäfer; Oberpostsekretäre: Pfeil, Ströck, F. Kuchenbecker, Rechnungsräte, Krieger, A. Schleicher, B. Kern; Postsekretäre: Weißschädel, Ulrich, J. Hefner, D. Lüll, R. Weber, G. Jöst, G. Kirschbaum.
 Karlsruhe (Postamt 1). Postdirektor: Demoss; Vize-Postdirektor: Frey; Oberpostsekretäre: W. Müller, Krämer, Gscheiden; Postsekretäre: A. Hanzer, M. Mühl, Emil Schreyfer, H. Bachmann, Erb, L. Schätzle, R. Hanzer, Burgard, F. Keller.
 Karlsruhe (Postamt 2). Postdirektor: H. Bachfisch; Vize-Postdirektoren: R. Hennenberger, R. Haß, Eggers; Oberpostsekretäre: Kieger, Gisinger, W. Kerber, Rehm. Postsekretäre: Heiser, Lieb, Strittmatter, L. Fees, D. Mach, Gotth. Mayer, Bertsch, Schreck, W. Schmitt, R. Frant, W. Brüdner.
 Karlsruhe (Postsekretariat). Postdirektor: Huber; Vizepostdirektoren: D. Bücheler, A. Schweidert; Postinspektor: C. Ernst; Ober-Postsekretäre: Freudenberger, Rechnungsrat, Sellert, Henninger; Postsekretäre: Heinrich Sauer, H. Schreyfer, W. Walther, A. Heß, A. Schindler, Alb. Bauer, L. Fees, L. Lepp, R. Wolpert, E. Wiber, A. Greulich, E. Hils, G. Dennig.
 Karlsruhe-Mühlb. (Stadt-Postamt). Vorst.: Postsekr. Egolf.

Rehl. Postdirektor: Friedrich Koch; Postsekretär: Gg. Keese.
 Mannheim (Postamt 1). Postdirektor: Jos. Schmid; Vize-
 Postdirektoren: Friedrich Meyer, A. Deutner, Ernst; Ober-
 postsekretäre: Fuchs, G. Schmitt, Rechnungsräte, Leinert,
 K. Schweinfurth, A. Heiß, A. Ries. Postsekretäre: Ulbrecht,
 Kircher, A. Edinger, Th. Hensler, Johannes Grampp, C.
 Grumer, W. Lung, E. Reichenbecher, W. Mutschler.

Mannheim, Bahnpostamt Nr. 27 (Postamt 2). Postdirektor:
 Stöhr; Vize-Postdirektoren: Heuß, H. Röblingshöfer; Post-
 inspektoren: V. Gries, P. Kübler; Oberpostsekretäre: Bertele,
 Gamp, A. Sipfius, Rechnungsrat, P. Krämer, W. Rudi,
 Hiller; Postsekretäre: Braun, Altmann, J. Kinzer, J. Geb-
 hard, A. Bolg, W. Gerstner, Otto Bär.

Mannheim-Neckarau (Stadtpostamt). Vorsteher: Rebbholz,
 Oberpostsekretär.

Mannheim-Waldhof (Stadtpostamt). Vorst.: Köhler, Postsekr.
 Mosbach. Postdirektor: Walter; Postsekretär: Aug. Wimmer.
 Telegraphensekretär: Haas.

Pforzheim. Postdirektor: Sch. Rinder; Vize-Postdirektoren: A.
 Steinbach, E. Bach, A. Wild; Oberpostsekretäre: Ditzgießer,
 Häfner, L. Schnorr, E. Bleßing, Schähle, Martin, F. Reh-
 mann; Postsekretäre: G. Wirth, K. Vötterle, W. Rudi, J.
 Buntru, E. Reiser, A. Kloe, K. Schweizer, K. Geiger, W.
 Fischer.

Rastatt. Postdirektor: Becker; Vizepostdirektor: Heiß. Ober-
 postsekretär: Jakob Braun; Postsekretär: Irslinger
 Weinheim: Postdirektor: Müller; Oberpostsekretär: Herrmann,
 Rechnungsrat. Postsekretär: K. Herbel.

4. Postämter II. Klasse.

Appentweier. Postmeister: Sommer, Rechnungsrat
 Bretten. Postmeister: Knab, Postsekretär: Scheifele.
 Eberbach. Postmeister: Gut, Rechnungs-Postsekr. W. Reimuth.
 Gaggenau. Postmeister: Friedrich Becker.
 Gernsbach. Postmeister: Anton Reichle.
 Gockenheim. Postmeister: Leopold Carqué.
 Oberkirch. Postmeister: Peter Sticha.
 Schwenningen. Postmeister: Ulrich, Postsekr. L. Zimmermann.
 Sinsheim (Elsenz). Postmeister: Jul. Brecht.
 Tauberbischofsheim: Postmeister: Harvich.
 Wertheim. Postmeister: Adam Kuchenbeißer, Rechnungsrat.
 Wiesloch. Postmeister: Ludw. Haunz.

Bad. Geschäftskalender.

5. Telegraphenämter.

Heidelberg. Telegraphendirektor: Geislinger; Obertelegraphensekretäre: Kästel, Kumm; Oberpostsekretär: Nid; Telegraphensekretäre: Reimold, J. Kuffler, S. Müller.

Karlsruhe. Telegraphendirektor: E. Hoehstetter; Vize-Telegraphendirektoren: D. Heuß, R. Hirn, Uebelhör; Obertelegraphensekretäre: Gerber, Kaiser, Rechnungsrat, Gemünder, Vollweiler, Beeß; Oberpostsekretär: Hellinger; Telegraphensekretäre: Kolb, Metzger, Weingart, Herm. Mayer, Heuber, Förster, Rüdher.

Mannheim. Telegraphendirektor: Leopold Scholer; Vize-Telegraphendirektoren: Reinhard, E. Fürst, Habich; Obertelegraphensekretäre: Schöffler, Grimm, Rechnungsräte, Möhler, Morgenthaler, Hellwig, J. Böll; Oberpostsekretär: P. Wittmann; Telegraphensekretäre: Harbarth, Steinmetz, Lehn, E. Schmutz, A. Kraus, J. Wolz, Imhoff, Hemmerich, W. Meyer, E. Zeller.

Pforzheim. Telegraphendirektor: Leser; Vize-Telegraphendirektor: D. Pfeiffer; Obertelegraphensekretär: Enderle; Oberpostsekretär: Speer; Telegraphensekretäre: Hilderhof, Fr. Gerhäuser, K. Kehler, E. Pfaff.

B. Oberpostdirektion Konstanz.

1. Oberpostdirektion.

Oberpostdirektor: Jul. Rippman, Geh. Postrat.

Räte: Wilh. Otto, Geh. Postrat. Gust. Trunzer, E. May, Christ. Lehmann, Ed. Peters, Adolf Gamon, Karl Jäck, Fr. Sundermann, Posträte.

Rechtsbeistand: Eduard Hoffarth, I. Staatsanwalt.

Postvertrauensarzt: Bezirksarzt.

Oberpostinspektoren: A. Völker, Frz. Rohle, G. Fleischhauer, Friz Neumann, W. Schubnell.

Postbauinspektor: H. Schmedding, Regierungsbaumeister.

Oberpostsekretäre: E. Kühn, R. Walz, P. Ehrhardt, E. Grüttner, Emil Gutenmann, Friedr. Nicht, A. Breisacher, Fr. Günther, E. Emmenecker, A. Glanzmann, Fr. Scheuermann, S. Bauer, A. Ringgeler, Gg. Treiber, A. Herbstreith, Gg. Baumstark, A. Ruppert, S. Schmitt, P. Deß, A. Schmitt, A. Koller, R. Wieber.

Postbausekretär: R. Lang.

2. Oberpostkaffe.

Oberpostkassenrendant: Hugo Gnerich, Rechnungsrat.

Oberpostkassenassier: Wilh. Greule.

Oberpostkassenbuchhalter: Bernhard Maier, Wilh. Zimmermann, Ernst Friß.

3. Postämter 1. Klasse.

Donaueschingen. Postdirektor: Julius Schubnell; Oberpostsekretär: A. Rehse, Rechnungsrat; Postsekretär: F. Köhler. Telegraphensekretär: J. Mottscheller.

Freiburg. Postdirektor: Karl Weiland; Vize-Postdirektoren: Ari. Mayer, Wilh. Uicham, E. Dörr, H. Berg; Oberpostsekretäre: Georg Zimmermann, Rechnungsrat, Joseph Karle, Otto Sacher, Joh. Heinzelmann, Rechnungsrat, Gust. Neß, Wilh. Engler; Postsekr.: A. Fischer, R. Jäger, Thomas Kramer, H. Rüb, Badenbach, K. Wiehl, B. Stöcker, O. Schindwein, L. Köbele, Ernst Vaile.

Konstanz. Postdirektor: Ernst Graf; Vize-Postdirektoren: Frz. Schörlin, A. Wesle; Oberpostsekretäre: Jos. Stadler, M. Maybrunn, K. Auerbach; Postsekretäre: E. Mülhaupt, K. Adam, Emil Schloßer, K. Küster, A. Kohlenberger, E. Gisinger, W. Kopf, P. Mint, G. Köt, Jos. Beck.

Konstanz (Bahnhofamt). Postdirektor: Karl König. Oberpostsekr.: Kilian Otterbein; Postsekretär: A. Egle, K. Schupp. Lahr. Postdirektor: Erwin Forster; Vizepostdirektor: Dr. W. Rippe; Oberpostsekretäre: Joh. Stadler, W. Wittmann; Postsekretäre: H. Hanser, P. Kehler. Telegraphensekretär: Fr. Firntes.

Vörrach. Postdirektor: Leopold Fischer; Vize-Postdirektor: Karl Schäfer; Oberpostsekretäre: A. Gscheidle, W. Kaut. Postsekretäre: O. Hoffmann, W. Mad; Telegraphensekretär: H. Zumkeller.

Offenburg. Postdirektor: H. Köser; Vize-Postdirektor: G. Straubhaar; Oberpostsekretäre: K. Seidel, Rechnungsrat; K. Schwarz; Obertelegraphensekretär: K. v. Carben; Postsekr.: Frz. Lehmann, Fr. Ruch, Fr. Heinrichsmeyer, G. Göhringer; Telegraphensekr.: A. Neumaier.

Kadolfzell. Postdirektor: A. Martin; Oberpostsekr.: F. Schmidt. Postsekr.: A. Sernatinger.

Singen. Postdirektor: K. Raß; Oberpostsekretär: J. Grundler.

Postsekretäre: J. Walter, Seb. Schafheutle, K. Waldbogel.

Villingen. Postdirektor: W. Schuhmacher; Oberpostsekretär: Friedr. Storch; Postsekretäre: Otto Schulz, J. Schreitmüller, A. Senn.

Waldbshut. Postdirektor: Adolf Köbele; Oberpostsekretär: H. Weinköb; Postsekretär: R. Gäbler; Telegraphensekretär: R. Engler.

4. Postämter II. Klasse.

Bonndorf. Vorsteher: J. Billmann, Postmeister.
 Dreisach. Vorsteher: H. Hartmann, Postmeister (RechNrat).
 Dinglingen. Vorsteher: August Weirich, Postmeister.
 Emmendingen. Vorsteher: Albert Landolt, Postmeister. Postsekretäre: Leopold Edelmann.
 Engen. Vorsteher: Josef Böffel, Postmeister.
 Furtwangen. Vorsteher: Karl Lehn, Postmeister. Postsekr.: E. Klamet.
 Meßkirch. Vorsteher: Ludwig Adolph, Postmeister.
 Müllheim. Vorsteher: Ludwig Fischer, Postmeister; Postsekretär: Fr. Huber.
 Neustadt. Vorsteher: Jos. Vogt, Postmeister, Rechnungsrat.
 Postsekretär: R. Büchel.
 Säckingen. Vorsteher: Karl Kaspar, Postmeister. Postsekretäre: Hermann Müller, H. Plumm.
 St. Blasien. Vorsteher: E. Eppele, Postmeister. Postsekretär: G. Himmelreich.
 St. Georgen. Vorsteher: Hermann Zimmermann, Postmeister.
 Schopfheim. Vorsteher: Heinrich Gaier, Postmeister; Postsekretär: Wilhelm Mad.
 Stodach. Vorsteher: Philipp Treiber, Postmeister.
 Todtnau. Vorsteher: Georg Treiber.
 Triberg. Vorsteher: L. Reimuth, Postmeister; Postsekretär: A. Deigendesch.
 Überlingen. Vorsteher: Fridolin Moß, Postmeister. Postsekretär: Ernst Kaser.
 Waldkirch. Vorsteher: R. Kaiser, Postm., Rechnungsrat. Postsekretär: St. Müller.
 Zell (Wiesental). Vorsteher: J. Gut, Postmeister.

5. Telegraphenämter.

Freiburg. Telegraphendirektoren: Christ. Voßmüller, Karl Schwender; Vize-Telegraphendirektor: Gg. Wehrle; Ober-telegraphensekretäre: Fried. Huble, Rechnungsrat, Gust. Stadler, Jul. Matthis; Oberpostsekretär: A. Greß. Telegraphensekretäre: H. Ruder, Jos. Santert, R. Ness, Jos. Roberz, R. Här.

Konstanz. Telegraphendirektor: Karl Wenz; Oberg Telegraphensekretäre: Herm. Ulrich, J. Rothemann; Telegraphenlefr.: Wilh. Gader, Franz Walz, Max Müller; Postsekretär: R. Müller.

II. Verzeichniss der für Baden in Betracht kommenden Reichsbankanstalten.

A. Reichsbankstelle in Freiburg (Breisgau).

Bankjustitiar: Dr. Grosch, Bad. Landgerichtsdirektor.

1. Vorstandsbeamter: Jaelligen, Bankdirektor.

2. " v. Waenker, Bankrat.

Bankkassier: Lohy.

Buchhaltereibeamte: Bankbuchhalter: Rade, Kapfz. Buchh.-Assistent: Jander. Diätare: Erdmann, Schneider. Ständ. Hilfsarbeiter: Groß, Staib.

Kanzleibeamte: Kanzlist Höppner. Gelbzähler: Müller.

Kassendiener: Schulze, Baufemer, Better.

Reichsbanknebenstellen:

Konstanz: Bankvorstand: Dechend. Bankbuchhalter: Siegmann.

Lörrach: Bankvorst.: Johann. Bankbuchhalter: Borberg.

Säckingen: Bankvorstand: Apstein.

Freiburg: Bankvorstand: Schütte.

Villingen: Bankvorstand: Noelle.

Waldkirch: Bankvorstand: Dr. Schilling.

B. Reichsbankstelle in Karlsruhe (Baden).

Herrenstr. 30; Fernsprecher 1886; Postcheckkonto 420.

Erster Vorstandsbeamter: Brüll, Bankdirektor.

Zweiter " Stöffel, Bankkassier.

Dritter Beamter: Hartung, Oberbuchhalter.

Kalkulatur-Beamten: Tanneberger, Bankkalkulator, Hirsch, Bureauanwärter.

Kassebeamten: Winter, Loos, Bankkassiere.

Buchhaltereibeamten: Gdh, Gähne, Dietrich, Lehmann, Schmidt, Gütle, Ludwig, Bankbuchhalter; Dr. Genzke, Buchhalterei-assist., Plocher, Bankdiätar.

Kanzleibeamter: Abel, Kanzleisekretär.
 Geldzähler: Kynast, Becker, Berkau, Schneider. Kassendiener:
 Lorenzer, Gartner, Gnädig; Hausdiener: Dittes.

Im Nebenamte:
 Bankjurist: Troeger, Bad. Staatsrat.
 Baufachverständiger: Peisker, Postbaurat.

Reichsbanknebenstellen:

Baden-Baden: Kühn, Bankvorstand; Keppel, Bankbuchhalter und kasseführ. Beamter; Geis, Kassendiener, Krebs, Hilfskassendiener.

Bruchsal: Lade, Bankvorstand; Becker, Bankbuchhalter und kasseführ. Beamter; Meinecke, Kassendiener.

Bühl: Lang, Bankvorstand; Sander, Kassendiener.

Lahr: Sachs, Bankvorstand; Süsmund, Bankbuchhalter und kasseführ. Beamter; Lorek, Kassendiener.

Offenburg: Kühnast, Bankvorst.; Westhofen, Speyer, Kassendien.

Pforzheim: Schott, Bankvorstand; Schurz, Bankkassier; Krug-Blume, Bankbuchhalter; Senn, Kanzleisekretär; Dr. Bielsack, Bankanwärter; Meischlewig, Geldzähler; Kappet, Wagner, Broofmann, Hennemann, Kassendiener.

Rastatt: Büttner, Bankvorstand; Grethe, Kassendiener.

Darlehnskasse in Karlsruhe (im Reichsbankgebäude).

Vorstand: Brüll, Bankdirektor, Vorsitzender; Stössel, Bankassessor, Stellvertr.; Flad, Bad. OKRegRat und Direktor des Verwaltungshofs als Reichsbevollm.; Dr. Turban, Bad. OKRegRat, stellvertr. Reichsbevollmächtigter; Moninger, Kommerzienrat; Vayh, Vizekonsul z. D.

C. Reichsbankhauptstelle in Mannheim.

Bankkommissar: Landgerichtspräsident Dr. Stein.

1. Vorstandsbeamter: Obkircher, Bankdirektor.

2. Beamter: " Boldt, Bankassessor.

3. Beamter: Aug. Albrecht, Oberbuchhalter.

Bankkassiere: Georg Heise, Vornhardt.

Buchhaltereibeamte: Bankbuchh.: M. Bohm, Dosenbach, Bültemeyer, Schack.

Buchhaltereiassistent: Weiß.

Bankdiäter: Abele, Dammhahn.
 Kalkulaturbeamte: Bankkalkulator: Max Naderhoff.
 Kanzleibeamte: Kanzleisekretär Dammhahn, Gzetalla.
 Hilfsarbeiter: Lang, Störzenbach, Trube.

Reichsbanknebenstellen:

Seidelberg: Bankvorstand: Steffen. Buchhalter: Dierjcke.
 Kanzlist: Grummenerl.

Weinheim: Bankvorstand: Dr. Burger.

Ort	D. r. t.	Bevölk.	Entf. d.	Postbestell- bezirkt	Bürgermeister	Rathschreiber.	Gemeindevorsteher.	Steuereheber.
7	Hohenstadt	326	11,6	Süßgraben	Hans Baumann	Friedr. Keller 19.	Thomas Wank	Friedr. Keller 19.
8	Büdingen	475	11,8	Meringingen	Karl Heinzelner	Hessele, Weber	Eisig	Joh. Jos. Kolb
9	Adelnsheim	224	8,0	Al.-Eichloch	Karl Westerauer	Emil Bender	Gustav Bender	Adolf Martin
10	Korb	476	6,6	Leibensstadt	Gottlob Gabel	Friedr. Stadt	Heinrich Ehren	Karoline Epner
11	Lehenstadt	400	3,4	Meringingen	Karl Vogel	Johann Gauer	Karl Wühl	H. Zimmermann
12	Meringingen	960	7,8	Oberbüdingen	Johann Köflner	Karl Schuler	Friedr. Gerner	Geirr. Wohlfart
13	Oberbüdingen	798	4,8	Rothenberg	Friedr. Häfner	Wäinlich/Schub	Theodor Bauer	Kaufm. Keller
14	Rothenberg	1506	13,0	Walden	Friedr. Matter	Karl Haugfelder	Wilh. Reinhardt	Kaufm. Keller
15	Walden	298	14,6	Schlierstadt	K. V. Perret	Heinrich Borr	Adwig, Geb	Christ. Wolpp 2.
16	Schlierstadt	918	6,7	Schnitz	Leopold Kuntzler	Heinrich Baumgart	Wilh. Görning	H. Hommenmacher
17	Schnitz	885	7,4	Sennfeld	Kontz Graulich	Karl Walter	Jul. Meber	Kat. Herrmann
18	Sennfeld	997	2,9	Adelsheim	Karl Kaufmann	Gottfr. Keller	Zimmermann	Helmann
19	Adelsheim	620	14,0	Leibensstadt	Friedr. Stammer	Gottfr. Krämer	Wilh. Herrmann	H. Weiß
20	Unterlesch	342	7,7	Schnitz	Joh. Blittipp	Joh. Kermann	Krang Zeit	Joh. Wittipp
21	Zimmer	469	4,0	Leibensstadt	G. Goltst. Stab	Friedr. Stadt	Karl Wolpp	(siehe Korb)
22	Dippach	58	9,0	Leibensstadt	Chr. Häppler	Friedr. Stadt	Karl Hammer	(siehe Korb)
23	Poggenbach	58	8,8	Adelsheim	Ant. Schamer		Joh. Stahl	Johannes Gint
24	Poggenbach	103	4,0	Leibensstadt	Fr. Schamer		Ant. Gabel	(siehe Unterlesch)
25	Poggenbach	54	6,2	Adelsheim	Rudolf Stahl		Wilhelm Keller	(siehe Schnitz)
26	Poggenbach	62	5,9	Adelsheim	Joh. Gerner		H. Gerner	Joh. Gerner
27	Poggenbach	69	8,4	Adelsheim	Joh. Gerner			

13.395

Amtsbezirk Baden (Kreis Baden).

Bezirksamt: Geh. Seb. v. Red. Oberregierungsrat.
Dr. Roth, Baurd. Oberamtmann, P. Kauff, Amtmann. —
S. Schmelzhan, Oberreg. for. P. Schrel, Advokat. **H. Groß,**
W. Reimann, Oberregem. -Stretäre. **D. Lindau, A. Groß,**
hols, S. Graf, O. Bühler, Verwaltungstretäre.
Wohlfestkommiffion: Kurt Ziegler.
Bezirksarzt: Dr. Max Thomann, Medizinalrat.
Bezirkssteueramt: Jul. Faber, Vst.-Rat.

Bezirksräte: Fabrit. Kiehe in Baden, Bürgermeist. Lorenz in
 Singheim, Maurer Thie i. Baden, Fabrit. Joh. i. Dos, Pöcher-
 mstr. Wielcher i. Baden, Schürmer Richter i. Baden, Adelsheim,
 Herr in Sandweier, Zimmerm. Hertme in Haneberstein,
 Goltstet. Hoffmann in Baden, Bürgermeist. Epner in Baden,
Badenkauffmann-Kommiffion. Vorsitzender: Geh. Oberreg.
 Rat Seb. v. Red. Mitglieder: Amtmann Kauff, Hessl,
 Hofr., Geh. Hofrat und Baurzagt Dr. Ostinger, Med.-Rat

[Faint marginal notes and bleed-through from the reverse side of the page.]

Ort.	Einwohner	Fläche in qm	Postbezirk	Bürgermeister	Rathschreiber	Gemeindevorsteher	Steuereinzahler
18 Oberrotweil	1488	9,9	Oberrotweil	Hobert Vonderer	Anton Burchard	Anton Burchard	Johs A. Joos
19 Saubach	1087	13,9	Saubach	Heinrich Bessie	Fra Sol. Fritzer	Emil Friederich	Heinrich Bessie
20 Oberbergen	270	14,5	Oberbergen	Pantaleon Mann	Heinrich Fritzer	Friedr. Gieseler	Pantaleon Mann
21 Pfaffenmeister	617	9,0	Springen	Gervas Bieger	Stefan Rabis	Karl Briem	Michael Mater
	20.518						

Amtsbezirk Bretten (Kreis Karlsruhe).

Bezirksamt: Aug. Hofmann, Geh. Reg.-Rat. — **V. Stiller-**
hof, Hermann Stroh, Oberrentieren. **R. Reinhardt,** Ober-

beam. Schriftf. & B. u. M. Säger, Hermann **Beitzke,** Kreis-

Beitzke: Dr. M. Hofmann, **Beitzke:** Dr. G. Kad.

Beitzke: Gemeindevorsteher & Schultheiß. **Beitzke:** Dr. G. Kad.

Beitzke: Gemeindevorsteher & Schultheiß. **Beitzke:** Dr. G. Kad.

Beitzke: Gemeindevorsteher & Schultheiß. **Beitzke:** Dr. G. Kad.

Beitzke: Gemeindevorsteher & Schultheiß. **Beitzke:** Dr. G. Kad.

Beitzke: Gemeindevorsteher & Schultheiß. **Beitzke:** Dr. G. Kad.

Beitzke: Gemeindevorsteher & Schultheiß. **Beitzke:** Dr. G. Kad.

Beitzke: Gemeindevorsteher & Schultheiß. **Beitzke:** Dr. G. Kad.

Beitzke: Gemeindevorsteher & Schultheiß. **Beitzke:** Dr. G. Kad.

Beitzke: Gemeindevorsteher & Schultheiß. **Beitzke:** Dr. G. Kad.

Beitzke: Gemeindevorsteher & Schultheiß. **Beitzke:** Dr. G. Kad.

Beitzke: Gemeindevorsteher & Schultheiß. **Beitzke:** Dr. G. Kad.

Beitzke: Gemeindevorsteher & Schultheiß. **Beitzke:** Dr. G. Kad.

Beitzke: Gemeindevorsteher & Schultheiß. **Beitzke:** Dr. G. Kad.

Beitzke: Gemeindevorsteher & Schultheiß. **Beitzke:** Dr. G. Kad.

Beitzke: Gemeindevorsteher & Schultheiß. **Beitzke:** Dr. G. Kad.

Beitzke: Gemeindevorsteher & Schultheiß. **Beitzke:** Dr. G. Kad.

Beitzke: Gemeindevorsteher & Schultheiß. **Beitzke:** Dr. G. Kad.

Beitzke: Gemeindevorsteher & Schultheiß. **Beitzke:** Dr. G. Kad.

Beitzke: Gemeindevorsteher & Schultheiß. **Beitzke:** Dr. G. Kad.

Beitzke: Gemeindevorsteher & Schultheiß. **Beitzke:** Dr. G. Kad.

Ort.	Einwohner	Fläche in qm	Postbezirk	Bürgermeister	Rathschreiber	Gemeindevorsteher	Steuereinzahler
1 Waidbrücken	448	12,7	Friedingen	Kolter	Gustav Kolb	Gustav Kolb	Karl Fugenschlager
2 Baurbach	799	6,6	Baurbach	Kolhar	Gustav Kolb	Jacob Rüd	Chr. Schierich
3 Bretten	5600		Bretten	Otto Schemenan	Fr. Gb. D. Huber	Wolff. Peter	
4 Bähig	501	6,0	Baurbach	M. Bachmann	Friedr. Dittes	Anton Schueber	Karl Stegberger
5 Diebselshelm	1018	2,3	Diebselshelm	Friedrich Dittes	Wilhelm Giese	Wilh. Kern	Philipp Müller
6 Dürrenbähig	246	5,0	Bretten	Karl W. Lindner	H. G. G. Müller	Christian Wähler	Jacob Dittes
7 Friedingen	1350	8,0	Friedingen	Fr. Peter. Schmidt	Karl Schib	Karl Bettinger	Jacob Lieb

Ort.	Einwohner	Fläche in qm	Postbezirk	Bürgermeister	Rathschreiber	Gemeindevorsteher	Steuereinzahler
1 Waidbrücken	448	12,7	Friedingen	Kolter	Gustav Kolb	Gustav Kolb	Karl Fugenschlager
2 Baurbach	799	6,6	Baurbach	Kolhar	Gustav Kolb	Jacob Rüd	Chr. Schierich
3 Bretten	5600		Bretten	Otto Schemenan	Fr. Gb. D. Huber	Wolff. Peter	
4 Bähig	501	6,0	Baurbach	M. Bachmann	Friedr. Dittes	Anton Schueber	Karl Stegberger
5 Diebselshelm	1018	2,3	Diebselshelm	Friedrich Dittes	Wilhelm Giese	Wilh. Kern	Philipp Müller
6 Dürrenbähig	246	5,0	Bretten	Karl W. Lindner	H. G. G. Müller	Christian Wähler	Jacob Dittes
7 Friedingen	1350	8,0	Friedingen	Fr. Peter. Schmidt	Karl Schib	Karl Bettinger	Jacob Lieb

Sendarmerte-Wachmeister: Franz Heib, Franz Jlat in Bruchsal, Friedrich Wöog in Philippsburg.

Amtsgericht Philippsburg.

Amtsgericht: Dr. F. Wengner, Amtsrichter. — Max Stober, Julius Boger, Justizsekretäre.

Geschichtsvollzieher: E. Ebenwald.

Notariat: Dr. Jol. Pfefferberger.

B. Wolf, Formmeister. — Bezirksbauinspektion: Hemberger, Oberbauinsp., Weimer, Dorle, Bauinspektäre.

Baukontrollleur: G. Mann.

Bezirksgeometer: J. Gerling.

Strassenmeister: J. Kus, G. Kaiser.

Kaminsagermeister: J. Baumann, D. Herwig in Bruchsal, Gottfried in Langenbrücken, J. Bringsdorf in Philippsburg

Ort.	Einwohner	Postbestellbegriff.	Vierzehnermeister.	Rathsfreier.	Gemeindevorsteher.	Steuereinschreiber.
1 Bruchsal	15045	Bruchsal	Oberbürgermeister N. Zimmermann 1.	Freiburg, Strohaner, Kerker, Wolf	Karl Anton Wöog	Günther, Möhring, ger, Schererpfug, Franz Meier
2 *Hügelau	740	Hügelau	Paul Wöser	Himmener, J. Simon	Mex. Heitriegel	Kasat
3 *Forst	2794	Forst	Anton Gout	Horn, Kregler, J. Karl, Kärde	Engel, Wöog	Wernher, Grub 1.
4 *Gambrißheim	1977	Gambrißheim	J. H. Zimmermann	Karl Kärde	F. Pfeifenbecker	Gg. Blainmann
5 *Gehelshelm	2505	Gehelshelm	Rudolf Steiner	Karl Kärde	Karl Wöog	Yst. Schindwein
6 *Gehelshelm	990	Gehelshelm	Herm. Stangler	Karl Kärde	Karl Wöog 2.	Franz Fickler
7 *Karlshorf	1917	Karlshorf	Robert Knebel	Widwig Gurtl	H. Gohlweid	Johann Epp
8 *Gronau	2187	Gronau	J. Stiegelmeier	Widwig Gurtl	Oskar Brand	Johann Brand
9 *Langenbrücken	1446	Langenbrücken	Hermann Jullier	Widwig Gurtl	Rudolf Wöogher	Eriger Keger
10 *Wingelsheim	2114	Wingelsheim	Peter Brand	Widwig Gurtl	Anton Wambert	Ferd. Wutterer
11 *Zwenbergr.	1097	Zwenbergr.	J. A. Stübener	Widwig Gurtl	Max Meier	Gustav Pöhr
12 *Zwenbergr.	1064	Zwenbergr.	J. A. Stübener	Widwig Gurtl	Max Meier	Gustav Pöhr
13 *Oberwiesheim	1362	Oberwiesheim	Gustav Pöhr	Widwig Gurtl	Max Meier	Gustav Pöhr
14 *Oberwiesheim	1362	Oberwiesheim	Gustav Pöhr	Widwig Gurtl	Max Meier	Gustav Pöhr
15 *Obenheim	2431	Obenheim	Karl Wöogher	Widwig Gurtl	Max Meier	Gustav Pöhr
16 *Dethringen	3420	Dethringen	Eriger Keger	Widwig Gurtl	Max Meier	Gustav Pöhr
17 *Stettfeld	934	Stettfeld	Eriger Keger	Widwig Gurtl	Max Meier	Gustav Pöhr
18 *Hübel	2447	Hübel	Johann Werner	Widwig Gurtl	Max Meier	Gustav Pöhr
19 *Hinterrombach	2447	Hinterrombach	Widwig Gurtl	Widwig Gurtl	Max Meier	Gustav Pöhr
20 *Hinterrombach	2040	Hinterrombach	Widwig Gurtl	Widwig Gurtl	Max Meier	Gustav Pöhr
21 *Wieber	1568	Wieber	Rudolf Knebel	Widwig Gurtl	Max Meier	Gustav Pöhr
22 *Zentheren	1613	Zentheren	Andreas Kung	Widwig Gurtl	Max Meier	Gustav Pöhr

1 Bruchsal 15045
 2 Hügelau 740
 3 Forst 2794
 4 Gambrißheim 1977
 5 Gehelshelm 2505
 6 Gehelshelm 990
 7 Karlshorf 1917
 8 Gronau 2187
 9 Langenbrücken 1446
 10 Wingelsheim 2114
 11 Zwenbergr. 1097
 12 Zwenbergr. 1064
 13 Oberwiesheim 1362
 14 Oberwiesheim 1362
 15 Obenheim 2431
 16 Dethringen 3420
 17 Stettfeld 934
 18 Hübel 2447
 19 Hinterrombach 2447
 20 Hinterrombach 2040
 21 Wieber 1568
 22 Zentheren 1613

Amtsgerichtsbezirk Philippsburg.

Justizbeamte: Herr. Jungling
 Hof. Schupmann; Herr. Martin
 Nikolaus Paag; Herr. Martin
 Wilh. Rosenmüller; Herr. Richard
 Martin Kollt; Herr. Nikolaus
 Josef Giltner; Herr. Johann
 Valentin Brand; Herr. Josef
 Wilh. Schreiber; Herr. Johann
 Philipp Wermuth; Herr. Josef
 Martin Seiber.

1	1404
2	3644
3	1854
4	8694
5	2850
6	1859
7	1639
8	4072
72.620	

Amtsbezirk Buchen (Kreis Mosbach).

Steuerkommissär: Math. Vogel, Obersteuerkommissär.
Postkammer: Buchen; Buch. Friedl, Oberl. Postbeamter; G.
 Hauptmann, Oberl. Postbeamter; G. Frey, v. Kirch, Oberl.
Landrentenverwalter: Fr. Schmid.
Bezirksbeamter: Karl Hübinger.
Staatsbeamter: Anton Wöber in Buchen, Chr. Grimm in
 Wüden, Fr. Kollmann in Waldbühl. — **Kammler:**
 A. Müller in Buchen, S. Bühl in Waldbühl.
Waldrentenverwalter: Karl Nagel in Buchen, Mich.
 Güter in Waldbühl.
Amtsgericht: Waldbühl.
Amtsgericht: O. Herrlich, Amtsrichter. — **Fr. Schöber-**
Gerichtshof: Karl Lang, G. Seel, Justizsekretär.
Notariat: Dr. W. Seiler.

Bezirksamt: Karl Willmoir, Oberamtmann. — **Fr. Göb,**
 Herr. Oberverwalter, Fr. Ackermann, Oberverw., Seif.
Bezirksamt: Dr. Emil Baumann, Hof. Müller, Herr. Seif.
Bezirksamt: Dr. Emil Baumann, Med. Rat.
Bezirksamt: Sparr-Buch, Burckard in Hardheim, Wolfh. in
 Landw. Hof, Pöcher in Waldbühl, Herr. Hof in Waldbühl,
 in Waldbühl, Landw. Wilh. Sang in Wüden, Maurer Joh.
 Schwaner in Heilingen, Kaufmann Ad. Schaller in Wüden,
 Gastwirt Wst. Stetter in Buchen.
Amtsgericht: Otto Weiss, Amtsrichter. — **Fr. Fertig,** Ober-
 justizsekretär, A. Wolmer, Hof. Müller, Justizsekretär.
Gerichtshof: Dr. Adolf Göb.
Notariat: G. Hufschmidt, Buchen; Max Kriechle.

Ort.	Einw.	Quadrat- fuß.	Polizeibea- horte.	Bürgermeister.	Katholischer.	Gemeindeverwalter.	Steuerverwalter.
1 Auerbach	151	13,5	Emmich	Martin Weiler	Sünder Was	Herr. Hof	zahl. weiler
2 Böhligheim	781	5,9	Waldbühl	Georg Gramlich	Kocherhammermann	Emil Baun	Heinrich Gramlich
3 Buchen	2900		Buchen	August Hammerer	Heinrich Was	Kauer	Th. Nagelmann
4 Dumbach	424	13,4	Wüden	Andreas Schödl	Kirchberger, Beckhäuser	Seig	Grimm

Ort.	Q. rt.	Seelen.	Quadrat- M. fl.	Postbesten- bezir.	Bürgermeister.	Rathgräber.	Gemeinberechner.	Steuereheber.
5 Evertshof	471	67	2600	Johann Eberle	H. Gramlath	H. Gramlath	Andr. Gramlath	Wilh. Eberle
6 Einbach	290	82	3000	W. Jenin Hoos	Wilhelm Wänd	Leonhard Wänd	(siehe Eberingen)	Wilhelm Pfaff
7 Ebnthal	39	23,5	846	Josef Stubb	W. Hoff * & Matt	H. Fichter	H. Fichter	R. v. Rint
8 Ebnthal	1068	7,2	846	Josef Schneider	Karl Heilig	W. B. Schler	W. B. Schler	Karl Galm
9 Ebnthal	501	2,4	1068	Karl Heilig	W. Hoff * & Matt	Karl Heilig	Karl Heilig	Martius Wösig 1.
10 Ebnthal	325	8,3	501	Karl Heilig	Herr. Schumann	Karl Heilig	Josef Anton Lang	W. H. Kaufmann
11 Ebnthal	1321	3,2	325	Eugen Weigler	Herr. Schumann	Josef Anton Lang	Josef Anton Lang	W. H. Kaufmann
12 Ebnthal	149	3,5	1321	Herr. Schumann	Herr. Schumann	Josef Anton Lang	Josef Anton Lang	W. H. Kaufmann
13 Ebnthal	315	10,6	149	Josef Weigler	Herr. Schumann	Josef Anton Lang	Josef Anton Lang	W. H. Kaufmann
14 Ebnthal	394	13,5	315	Herr. Schumann	Herr. Schumann	Josef Anton Lang	Josef Anton Lang	W. H. Kaufmann
15 Ebnthal	528	18,8	394	Josef Weigler	Herr. Schumann	Josef Anton Lang	Josef Anton Lang	W. H. Kaufmann
16 Ebnthal	157	15,3	528	Herr. Schumann	Herr. Schumann	Josef Anton Lang	Josef Anton Lang	W. H. Kaufmann
17 Ebnthal	1204	12,9	157	Herr. Schumann	Herr. Schumann	Josef Anton Lang	Josef Anton Lang	W. H. Kaufmann
18 Ebnthal	191	15,5	1204	Herr. Schumann	Herr. Schumann	Josef Anton Lang	Josef Anton Lang	W. H. Kaufmann
19 Ebnthal	390	14,7	191	Herr. Schumann	Herr. Schumann	Josef Anton Lang	Josef Anton Lang	W. H. Kaufmann
20 Ebnthal	328	5,8	390	Herr. Schumann	Herr. Schumann	Josef Anton Lang	Josef Anton Lang	W. H. Kaufmann
21 Ebnthal	81	6,8	328	Herr. Schumann	Herr. Schumann	Josef Anton Lang	Josef Anton Lang	W. H. Kaufmann
22 Ebnthal	282	10,0	81	Herr. Schumann	Herr. Schumann	Josef Anton Lang	Josef Anton Lang	W. H. Kaufmann
23 Ebnthal	695	14,0	282	Herr. Schumann	Herr. Schumann	Josef Anton Lang	Josef Anton Lang	W. H. Kaufmann
24 Ebnthal	420	8,2	695	Herr. Schumann	Herr. Schumann	Josef Anton Lang	Josef Anton Lang	W. H. Kaufmann
25 Ebnthal	107	7,6	420	Herr. Schumann	Herr. Schumann	Josef Anton Lang	Josef Anton Lang	W. H. Kaufmann
26 Ebnthal	113	4,0	107	Herr. Schumann	Herr. Schumann	Josef Anton Lang	Josef Anton Lang	W. H. Kaufmann
27 Ebnthal	193	15,5	113	Herr. Schumann	Herr. Schumann	Josef Anton Lang	Josef Anton Lang	W. H. Kaufmann
28 Ebnthal	386	9,2	193	Herr. Schumann	Herr. Schumann	Josef Anton Lang	Josef Anton Lang	W. H. Kaufmann
29 Ebnthal	1187	9,0	386	Herr. Schumann	Herr. Schumann	Josef Anton Lang	Josef Anton Lang	W. H. Kaufmann
1 *Ebnthal in Gemein- schaft mit Buchen u. Ebnthal	591	19,1	1187	Josef Weigler	Josef Weigler	Josef Weigler	Josef Weigler	Anton Spitz
2 *Ebnthal	148	18,8	591	Josef Weigler	Josef Weigler	Josef Weigler	Josef Weigler	Anton Spitz
3 *Ebnthal	148	18,8	148	Josef Weigler	Josef Weigler	Josef Weigler	Josef Weigler	Anton Spitz

Gemeinheitsbezirk Buchen.

1 *Ebnthal in Gemein- schaft mit Buchen u. Ebnthal	591	19,1	1187	Josef Weigler	Josef Weigler	Josef Weigler	Josef Weigler	Anton Spitz
2 *Ebnthal	148	18,8	591	Josef Weigler	Josef Weigler	Josef Weigler	Josef Weigler	Anton Spitz
3 *Ebnthal	148	18,8	148	Josef Weigler	Josef Weigler	Josef Weigler	Josef Weigler	Anton Spitz

1 *Ebnthal in Gemein-
schaft mit Buchen u.
Ebnthal
 2 *Ebnthal
 3 *Ebnthal
 4 *Ebnthal
 5 *Ebnthal
 6 *Ebnthal
 7 *Ebnthal
 8 *Ebnthal
 9 *Ebnthal
 10 *Ebnthal
 11 *Ebnthal
 12 *Ebnthal
 13 *Ebnthal
 14 *Ebnthal
 15 *Ebnthal
 16 *Ebnthal
 17 *Ebnthal
 18 *Ebnthal
 19 *Ebnthal
 20 *Ebnthal
 21 *Ebnthal
 22 *Ebnthal
 23 *Ebnthal
 24 *Ebnthal
 25 *Ebnthal
 26 *Ebnthal
 27 *Ebnthal
 28 *Ebnthal
 29 *Ebnthal
 30 *Ebnthal
 31 *Ebnthal
 32 *Ebnthal
 33 *Ebnthal
 34 *Ebnthal
 35 *Ebnthal
 36 *Ebnthal
 37 *Ebnthal
 38 *Ebnthal
 39 *Ebnthal
 40 *Ebnthal
 41 *Ebnthal
 42 *Ebnthal
 43 *Ebnthal
 44 *Ebnthal
 45 *Ebnthal
 46 *Ebnthal
 47 *Ebnthal
 48 *Ebnthal
 49 *Ebnthal
 50 *Ebnthal
 51 *Ebnthal
 52 *Ebnthal
 53 *Ebnthal
 54 *Ebnthal
 55 *Ebnthal
 56 *Ebnthal
 57 *Ebnthal
 58 *Ebnthal
 59 *Ebnthal
 60 *Ebnthal
 61 *Ebnthal
 62 *Ebnthal
 63 *Ebnthal
 64 *Ebnthal
 65 *Ebnthal
 66 *Ebnthal
 67 *Ebnthal
 68 *Ebnthal
 69 *Ebnthal
 70 *Ebnthal
 71 *Ebnthal
 72 *Ebnthal
 73 *Ebnthal
 74 *Ebnthal
 75 *Ebnthal
 76 *Ebnthal
 77 *Ebnthal
 78 *Ebnthal
 79 *Ebnthal
 80 *Ebnthal
 81 *Ebnthal
 82 *Ebnthal
 83 *Ebnthal
 84 *Ebnthal
 85 *Ebnthal
 86 *Ebnthal
 87 *Ebnthal
 88 *Ebnthal
 89 *Ebnthal
 90 *Ebnthal
 91 *Ebnthal
 92 *Ebnthal
 93 *Ebnthal
 94 *Ebnthal
 95 *Ebnthal
 96 *Ebnthal
 97 *Ebnthal
 98 *Ebnthal
 99 *Ebnthal
 100 *Ebnthal

Ort	Seelen	Entf. d. Miltz.	Rechtsstell- bezt.	Pfarrvermeister.	Kassatreiber.	Gemeindevornehmer.	Steuerehrb.
7 Bieleingen	349	8,0	Kasten	H. Schmeisenburger	Jacob Würt	W. Schmeisenburger	u. Schmeisenburger
8 Blumberg	687	15,0	Blumberg	Josef Seib	Max Schmitt	Karl Müller	Kaspar Weh
9 Brunnlingen	1721	6,8	Brunnlingen	Maximilian Müller	Job. Schmitt	M. Dierckell	datat
10 Würgingen	82	9,7	Wörlingen	Rigard Bauer	W. Doll	Karl Müller	J. Bogl
11 *Daggingen	516	9,0	Daggingen	Fidel Ketterer	Engen Bauer	Christrich Gelb	& Ruf. Gollernw.
12 *Donaueschingen	4379	9,0	Donaueschingen	Fr. Fischer	Kippmann Mapp	datat	Josef Klingenstein
13 Gellingen	231	21,0	Gellingen	Josef Klingenstein	Joann Berzige	Jacob Altbier	Jacob Engesser
14 Garsfenberg	316	11,0	Gellingen	Ferdinand Gut	Ed. Engesser	Albert Veit	Dominik Keller
15 Gellingen	1164	13,0	Gellingen	Jos. Schmid	Otto Böhrer	J. Wiedmann 1.	S. Scheringer
16 Gattenmadingen	378	11,3	Gattenmadingen	& Gährenbacher	Frederich Pitt	Kernann Gult	Ant. Schumann 1.
17 Gattenmadingen	341	6,6	Gattenmadingen	W. Müller	Johann Binder	Konrad Pöfner	Job. Müller
18 Gattenmadingen	171	14,5	Gattenmadingen	Fr. v. Engesser	August Engesser	Karl Becker	Karl Müller
19 Gattenmadingen	414	14,5	Gattenmadingen	Otto Wöhler	Heinrich Wacker	J. B. Rothardt	J. B. Rothardt
20 Gattenmadingen	315	10,0	Gattenmadingen	Fr. v. Engesser	Wilhelm Engesser	H. Feinmeyer	Wimerbacher Ww.
21 Gattenmadingen	258	10,0	Gattenmadingen	Johann Meier	Joseph Engesser	Verb. Moog	Vorenz Umhey
22 Gellingen	1554	3,4	Gellingen	Matthias Panitz	August Quiler	Fr. Feinmeyer	Job. Feinmeyer
23 Gellingen	298	15,7	Gellingen	Ignaz Wöhring	Richard Mint	Fr. Feinmeyer	Job. Feinmeyer
24 Gellingen	74	11,1	Gellingen	Math. Schlatte	Josef Meier	Fr. Feinmeyer	Job. Feinmeyer
25 Gellingen	653	11,0	Gellingen	Math. Schlatte	Johann Schib	Fr. Feinmeyer	Job. Feinmeyer
26 Gellingen	684	9,6	Gellingen	Math. Schlatte	Johann Schib	Fr. Feinmeyer	Job. Feinmeyer
27 Gellingen	43	14,8	Gellingen	Math. Schlatte	Johann Schib	Fr. Feinmeyer	Job. Feinmeyer
28 Gellingen	694	10,7	Gellingen	Math. Schlatte	Johann Schib	Fr. Feinmeyer	Job. Feinmeyer
29 Gellingen	842	12,8	Gellingen	Math. Schlatte	Johann Schib	Fr. Feinmeyer	Job. Feinmeyer
30 Gellingen	823	5,0	Gellingen	Math. Schlatte	Johann Schib	Fr. Feinmeyer	Job. Feinmeyer
31 Gellingen	514	11,2	Gellingen	Math. Schlatte	Johann Schib	Fr. Feinmeyer	Job. Feinmeyer
32 Gellingen	720	19,0	Gellingen	Math. Schlatte	Johann Schib	Fr. Feinmeyer	Job. Feinmeyer
33 Gellingen	238	4,9	Gellingen	Math. Schlatte	Johann Schib	Fr. Feinmeyer	Job. Feinmeyer
34 Gellingen	524	11,0	Gellingen	Math. Schlatte	Johann Schib	Fr. Feinmeyer	Job. Feinmeyer
35 Gellingen	625	11,0	Gellingen	Math. Schlatte	Johann Schib	Fr. Feinmeyer	Job. Feinmeyer
36 Gellingen	860	12,5	Gellingen	Math. Schlatte	Johann Schib	Fr. Feinmeyer	Job. Feinmeyer
37 Gellingen	428	11,5	Gellingen	Math. Schlatte	Johann Schib	Fr. Feinmeyer	Job. Feinmeyer
38 Gellingen	135	14,0	Gellingen	Math. Schlatte	Johann Schib	Fr. Feinmeyer	Job. Feinmeyer

41 Gemeindevornehmer
 42 Gemeindevornehmer
 43 Gemeindevornehmer
 44 Gemeindevornehmer
 45 Gemeindevornehmer
 46 Gemeindevornehmer
 47 Gemeindevornehmer
 48 Gemeindevornehmer
 49 Gemeindevornehmer
 50 Gemeindevornehmer
 51 Gemeindevornehmer
 52 Gemeindevornehmer
 53 Gemeindevornehmer
 54 Gemeindevornehmer
 55 Gemeindevornehmer
 56 Gemeindevornehmer
 57 Gemeindevornehmer
 58 Gemeindevornehmer
 59 Gemeindevornehmer
 60 Gemeindevornehmer
 61 Gemeindevornehmer
 62 Gemeindevornehmer
 63 Gemeindevornehmer
 64 Gemeindevornehmer
 65 Gemeindevornehmer
 66 Gemeindevornehmer
 67 Gemeindevornehmer
 68 Gemeindevornehmer
 69 Gemeindevornehmer
 70 Gemeindevornehmer
 71 Gemeindevornehmer
 72 Gemeindevornehmer
 73 Gemeindevornehmer
 74 Gemeindevornehmer
 75 Gemeindevornehmer
 76 Gemeindevornehmer
 77 Gemeindevornehmer
 78 Gemeindevornehmer
 79 Gemeindevornehmer
 80 Gemeindevornehmer
 81 Gemeindevornehmer
 82 Gemeindevornehmer
 83 Gemeindevornehmer
 84 Gemeindevornehmer
 85 Gemeindevornehmer
 86 Gemeindevornehmer
 87 Gemeindevornehmer
 88 Gemeindevornehmer
 89 Gemeindevornehmer
 90 Gemeindevornehmer
 91 Gemeindevornehmer
 92 Gemeindevornehmer
 93 Gemeindevornehmer
 94 Gemeindevornehmer
 95 Gemeindevornehmer
 96 Gemeindevornehmer
 97 Gemeindevornehmer
 98 Gemeindevornehmer
 99 Gemeindevornehmer
 100 Gemeindevornehmer

39	Waltbaurien	183	8,8	Pr. d. Essingen	Aug. Wilmann	Fürstener, *2008	Matth. Müller	Johann Wirtich
40	Wartenberg	65	10,1	Essingen	Bernhard Guch	basal	Franz Birsner	(i. Essingen)
41	Wollersingen	663	6,3	Wollersingen	Johann Leib	Arnold Thoma	Karl Stieringer	basal
42	Zindelstein	64	11,1	"	Blasius Reisinger	Stephan Ruf	Marthus Ruf	Pr. Fessemeyer
		24,156						

Amtsbezirk Durlach (Kreis Karlsruhe).

Bezirksamt: Dr. v. d. Haas, Geh. Reg.-Rat. — Geh. Ebebold, Dr. G. Gassler, Oberrev. E. Bieder, Oberverw.-Sekr.
Bezirksrat: Dr. Friedrich Geyer, Medizinalrat.
Bezirksräte: Franz Huber, Met.-Rat.
Bezirksämter: Metallarbeiter Ch. J. Hoff in Durlach, Schlosser Weg in Weingarten, Werkzeugmacher Karl Jäck in Essingen, Wiedner Ch. Hebe in Aue, Gemeindev. Ernst Pr. Vorderer in Jöblingen, Dr. Strieger in Königsbach, Oberjustizier Louis Dörs in Durlach, Gemeindev. Chr. Jäger in Weingarten, Gutshausler Job. Kotel in Wahlenb. **Muttsgericht:** E. Hebel, A. Beger, Oberjustizier, Dr. F. Müller, Amtsrichter, A. Dörs, Oberjustizier, E. Ott, A. Kuhn, Gg. Schred, A. Brunt, Justizsekretär.

Ort	Q. et.	Einw.	Fläche	Populst.	Bezirk	Verwaltung	Rathschreiber	Gemeinderichter	Steuereinzeh.
1 *Aue	275'	19			Aue	Karl Alener	Karl Sommerer	Georg Straume	Aug. Postweier
2 *Auerbach	646	120			Kanggensteinb.	K. F. Bodemer	E. Rohmer (basal)	Fr. Gubmann	Gust. Gubmann
3 *Berglausen	2403	5,0			Berglausen	E. Wagner	Wagner, Hing.	R. Wagner	basal, Schiffer
4 Durlach	15898				Durlach	Dr. W. Hieron	B. Drechsler, Gutschalk	R. Gubert	Dr. Gung
5 *Essingen	4800	2,0			Essingen	Gustav Kaufmann	*Aue R. Klemm	Anton Bender	Wilo, Pomold
6 *Grünwettersbach	1276	5,7			Grünwettersb.	Georg Rohrer	Anton Böger	Arndt, Giermann	Sam. Preußner
7 *Fohrenmetersbach	700	5,1			Fohrenmetersb.	K. Köpfer	Aug. H. Kraker	Ermann Gooß	Pr. Würzbinger
8 *Jöblingen	2514	10,0			Jöblingen	Kolst. Pfister	Schwar, Strohschmer	Simon Weinader	basal
9 *Kiensteinbach	856	9,6			Kiensteinbach	Franz Blach	Gbrist. Paarer	E. Riffelb. Farr	basal
10 *Königsbach	2200	16,0			Königsbach	Hbil. Schwender	Gräble, *Boigt	Friedr. Lamprecht	E. Ziegelmeier

Straßenmeister: W. Sommer. **F. Febr. in Kenzingen.**
Kaminfegermeister: A. Gaus. **Kenzingen: A. Abel.**
Endingen: F. Dieter.
Gendarmetrie-Wachmeister: W. Boppel.
Amstgeri in Kenzingen.
Amtsgericht: S. Simpf. **Oberamtsrichter:** — **J. Penkert,**
Oberjustiz. J. Hilberer, Justizfkt.
Geschlosskammerherr: J. Warkhorn.
Notariate: Kenzingen: D. Hauser. S. Schwab, Justizfkt.
— Endingen: Franz Ubr. J. Klog, Justizsekret.
Gendarmetrie-Wachmeister: v. Schmel.

Domanenamt: Rud. Wegler, **Oberdomäneninsp. Klingmann,**
Kaiser. A. J. Fischer, Finanzsekret.
Finanzamt: Leo Geiser, Obersteuerrinsp. — Herm. Engler,
Kaiser R. Schneider, A. Kiesel, R. Sauer, H. Sauer, Fin. Sekr.
Steuerforman.: Berex, Obersteuert. E. Kühner, Obersteuert.
in Kenzingen. Steuerfont.: F. Bealte.
Forstamt: Emmendingen: Georg Bauer, Forstmeister.
Kenzingen: Otto Kries, Oberforst. Oberbauinsp. Mits-
bach v. Marath, Bauinsp. — Bautontroll.: Jos. Brändel.
Bezirksgeometer: v. Mohr in Kenzingen.

Ort.	Ort.	Polizeistell- bezt.	Hürgermeister.	Rathschreiber.	Gemeinderöchner.	Steuerverheber.
1. *Bödingen	2163	9,6	Matthias Sommer	Samml. Ernst	A. Fr. Schmitt	Matth. Sommer
2. *Bödingen	2147	12,0	Wilh. Rappold	R. Schön, E. Stem	J. Og. Schölin	Gustav Schälin
3. *Doringen	2017	7,2	Karl Rappold	Friedr. Kappold	Nikas Jund	Adolf Hub
4. *Eshlotten	2160	10,3	Albert Rehm	A. Dangelen, H. B. B.	Christan Kaiser	Herm. Huber
5. *Emmendingen	8379	10,8	*Chr. Schneider	*Adria. E. Meiß.	Karl Kraft	Johann Keller
6. *Ferdinad	1956	6,80	Karl Th. Martin	Friedrich Baha	Anton Strub	Hof. Hammermann
7. *Föhlanen	555	9,4	Witrich Adyler	Wolfgang Baha	Vol. Stiefel	Vol. Gebhard
8. *Föhlanen	532	3,5	Witl. Sammel	Sp. Karcker	Wilh. Wagner	Wart. Wöhinger
9. *Kohmarrente	1300	4,0	Christian Wench	J. Mart. Fischer	Karl Peter	Karl Fr. Fischer
10. *Kobringen	248	8,0	Christan Wench	Ad. Guldier	Job. Bühler	Witl. Schmidt
11. *Klatz	1611	24,8	Karl Fr. Meyer	W. u. Fr. Huber	Witl. Huber	Fr. Bogtsberger
12. *Malerdingen	993	2,4	Andreas Sint	Witl.heim H. H. H.	Witl. H. H. H.	Karl Hög
13. *Mumburg	945	7,3	Andreas Kolbin	Kangelen, Witl.	W. H. H.	Andreas Hügin
14. *Mumburg	1245	14,5	Joseph Rich	Hermann Helling	Wol. Og. Kolbin	Joseph Rich
15. *Dorfwandben	840	5,9	Adolf Wagner	Karl Fr. Rehm	Wol. Wörder	Georg Geiger
16. *Reute	1397	6,3	Witl. Ehrler	Karl Fr. Rehm	A. Fr. Marschinger	Kud. Leubald
17. *Reute	1640	8,6	Karl Hünninger	Witl. Ehrler	Christian Haas	H. Frey
18. *Reute	1866	7,7	Job. W. Eberle	H. Schumacher	Friedr. Eberlin	W. Grottmüller
19. *Reute	480	2,8	Georg Hofer	Karl Bogel	Matthias Haas	H. Grottmüller
20. *Reute	635	2,8			Jacob Huber	Ernst Glaser

1. *Bödingen 2163 9,6
 2. *Bödingen 2147 12,0
 3. *Doringen 2017 7,2
 4. *Eshlotten 2160 10,3
 5. *Emmendingen 8379 10,8
 6. *Ferdinad 1956 6,80
 7. *Föhlanen 555 9,4
 8. *Föhlanen 532 3,5
 9. *Kohmarrente 1300 4,0
 10. *Kobringen 248 8,0
 11. *Klatz 1611 24,8
 12. *Malerdingen 993 2,4
 13. *Mumburg 945 7,3
 14. *Mumburg 1245 14,5
 15. *Dorfwandben 840 5,9
 16. *Reute 1397 6,3
 17. *Reute 1640 8,6
 18. *Reute 1866 7,7
 19. *Reute 480 2,8
 20. *Reute 635 2,8

Amtsgerichtsbezirk Rengingen.

1 *Almlern	327	16,3	Königschaff.	Leo Schill	Emil Bösch	August Meier	Wilhelm Reiter
2 *Bierchheim	671	17,5	Rengingen	Job. Weiler	Hermann Wehr	Leo Müstiger	Herm. Adringer
3 *Bombach	412	10,1	Rengingen	Karl Rieger	Ed. Hüb	Ge. Waber	Karl Rieger
4 *Burglingen	605	17,0	Burgenthal	Georg Schäg	Willy Weismüller	W. Sal. Engler	Ed. Steinhauser
5 *Erdingen	3003	13,5	Arbingen	Willy Weilmacht	Th. Rüd. v. Weier	W. Sal. Engler	Adam Erbinger
6 *Ferdingen	1068	13,0	Arbingen	Theodor Frittmacher	Fr. Jos. Rößling	W. Sal. Engler	Bernh. Luttrant
7 *Friedingen	507	8,7	Rengingen	Fr. Jos. Rößling	Karl v. Rößling	Friedrich Eckert	Fr. Jos. Rößling
8 *Horböschheim	3000	15,4	Horböschheim	Josef Schönbauer	Abolf Fromm	Frans Fethmann	Kudring Bad
9 *Rengingen	2777	9,99	Rengingen	Josef Schönbauer	Josef Kretsch	Albert Feth	Emmel Kuruz
10 *Ritbernhauten	999	18,0	Horböschheim	Josef Schönbauer	Albert Feth	Albert Feth	Emmel Kuruz
11 *Rorbeil	581	17,6	Rengingen	Josef Schönbauer	Albert Feth	Albert Feth	Emmel Kuruz
12 *Riegel	1502	9,5	Riegel	Josef Schönbauer	Albert Feth	Albert Feth	Emmel Kuruz
13 *Riesfelden	1500	9,5	Riegel	Josef Schönbauer	Albert Feth	Albert Feth	Emmel Kuruz
14 *Ruffelseden	400	13,8	Wagenstadt	Josef Schönbauer	Albert Feth	Albert Feth	Emmel Kuruz
15 *Wagenstadt	643	14,4	Wagenstadt	Josef Schönbauer	Albert Feth	Albert Feth	Emmel Kuruz
16 *Weidenweil	1501	17,5	Weidenweil	Josef Schönbauer	Albert Feth	Albert Feth	Emmel Kuruz
17 *Wupp	2158	17,8	Wupp	Josef Schönbauer	Albert Feth	Albert Feth	Emmel Kuruz

54, 173

Amtsbezirk Engen (Kreis Konstanz).

Beizersamt: Dr. Gust. Hoch, Oberamtman. — Emil Pfund, kein. Oberverwalter, Jos. v. Long, Revisor. Fr. Leutler, Obe. verwaltungssekretär. Hugo Gruberger, Karl Stamm, Josef Herr, Vermaltungssekretär.
Beizersamt: Dr. Bernard Frey, Med. Rat.
Beizersamt: Bräuerbesitzer Otto Lohr in Engen, Justizmannmüller Gust. Groß in Müdingen, Landwirt Simon Schwab in Muttlingen, Baumunternehmer Herrn. Göb in Engen, Landwirt Osk. Graf in Müdingen, Kaufmann Joh. Spärd in Muttlingen, Schmiedemeister Fr. J. Dellinger in Müdingen, Webermeister Hugo Achenhofer in Aach.

Amtsgericht: Herrn. Voeltcher, Amtsrichter. — Wfr. Klein, Dr. Eugen Gäh, Justizrat.
Gertschvolkslieber: W. Weidemann.
Notariate: Engen: Richard König, A. Schreyer, Justizrat. Emmendingen: Dr. A. Curtz — Tengen: Otto Biffinger.
Steuerkommissar: R. Kochenmayer.
Vorkant: Eduard Keller, Oberförster.
Baukontrollen: Hermann Adler.
Bezirksbeameter: Hermann Adler.
Staatsbeameter: A. Müller in Engen u. A. Kraus in Engen.
Kantinsgerichte: W. v. Wund in Engen, E. Simon in Tengen.
Gendarmerie-Wachmeister: Andreas Schwab.

Ort.	D r t.	Seelen.	Quät.	Entf. d. Amtfth.	Vertheilung d. Stätt.	Würgermeister.	Rathgreiber.	Gemeinderath.	Steuereheber.
1	Bad	976	0,5	Bad	Johann Krippel	Johann Krippel	Dr. Förderer	Julius Krippel	Karl Krippel
2	Baufingen	489	1,4	Engen	August Leber	Dr. Förderer	Johann Sprenger	Julius Krippel	August Leber
3	Baufingen	470	12,9	Waldingen	Gregor Heymann	Waldem Gethler	Waldem Gethler	Anton Gethler	August Heymann
4	Berg	264	3,6	Engen	Friedrich Kettischer	Wolfgang Braun	Wolfgang Braun	August Braun	Friedrich Kettischer
5	Beuren a. Rhod.	205	10,5	Waldingen	Friedrich Haas	Emil Kettner	Emil Kettner	Johann Maier	Wolfgang Maier
6	Biefenbof	202	9,4	Waldingen	W. Hensler	Herzhand Kaiser	Herzhand Kaiser	Leo Krasser	Kaiser
7	Birnenegg	534	9,0	Waldingen	Hermann Lohle	Vergez. Hägele	Vergez. Hägele	Josef Sailer	Norbert Maier
8	Bittelbrunn	278	4,4	Engen	Martin Meiser	Dr. Fehrbirger	Dr. Fehrbirger	Johann Waller	Dr. Güns
9	Blumenfeld	411	10,0	Waldingen	Robert Moser	W. Himmerrmann	W. Himmerrmann	Fridolin Dor	Anton Hägele
10	Bühligen	562	12,2	Bühligen	Karl Graf	Edward Westheim	Edward Westheim	Albert Sauter	Gregor Müller
11	Buchfingen	383	13,5	Waldingen	Karl Graf	Friedrich Weigle	Friedrich Weigle	Albert Sauter	Leonhard Gra
12	Bürdingen	182	11,2	Waldingen	Wilfried Hilde	Waldem Haide	Waldem Haide	Kilian Haide	Fridolin Huber
13	Eschbrunn	108	4,8	Waldingen	Joseph Weising	W. Himmerrmann	W. Himmerrmann	Albert Sauter	Hermann Keller
14	Eschingen	580	4,8	Waldingen	Joseph Weising	Friedrich Weigle	Friedrich Weigle	Albert Sauter	Marin Haufe
15	Emmingen ab Egg	987	12,5	Engen	Joseph Weising	Waldem Haide	Waldem Haide	Albert Sauter	Konrad Körtner
16	Engen	1913	9,6	Engen	Joseph Weising	Waldem Haide	Waldem Haide	Albert Sauter	Hugo Bährle
17	Eschingen	535	9,6	Waldingen	Joseph Weising	Waldem Haide	Waldem Haide	Albert Sauter	Ernst Krebs
18	Eschingen	1113	11,2	Waldingen	Joseph Weising	Waldem Haide	Waldem Haide	Albert Sauter	Johann Bracht
19	Eschingen	175	14,8	Waldingen	Joseph Weising	Waldem Haide	Waldem Haide	Albert Sauter	Johann Saur
20	Fonstetten	449	11,0	Waldingen	Joseph Weising	Waldem Haide	Waldem Haide	Albert Sauter	Konrad Koch
21	Fonstetten	1011	10,7	Waldingen	Joseph Weising	Waldem Haide	Waldem Haide	Albert Sauter	Karl Baumann
22	Fonstetten	578	18,1	Waldingen	Joseph Weising	Waldem Haide	Waldem Haide	Albert Sauter	Georg, Huber
23	Fonstetten	242	16,0	Waldingen	Joseph Weising	Waldem Haide	Waldem Haide	Albert Sauter	Georg, Huber
24	Fonstetten	648	9,6	Waldingen	Joseph Weising	Waldem Haide	Waldem Haide	Albert Sauter	Georg, Huber
25	Fonstetten	327	6,3	Waldingen	Joseph Weising	Waldem Haide	Waldem Haide	Albert Sauter	Georg, Huber
26	Fonstetten	1325	13,5	Waldingen	Joseph Weising	Waldem Haide	Waldem Haide	Albert Sauter	Georg, Huber
27	Fonstetten	613	6,1	Waldingen	Joseph Weising	Waldem Haide	Waldem Haide	Albert Sauter	Georg, Huber
28	Fonstetten	337	1,9	Engen	Joseph Weising	Waldem Haide	Waldem Haide	Albert Sauter	Georg, Huber
29	Fonstetten	200	16,9	Engen	Joseph Weising	Waldem Haide	Waldem Haide	Albert Sauter	Georg, Huber
30	Fonstetten	897	13,0	Waldingen	Joseph Weising	Waldem Haide	Waldem Haide	Albert Sauter	Georg, Huber
31	Fonstetten	232	12,2	Waldingen	Joseph Weising	Waldem Haide	Waldem Haide	Albert Sauter	Georg, Huber
32	Fonstetten	521	9,3	Engen	Joseph Weising	Waldem Haide	Waldem Haide	Albert Sauter	Georg, Huber

Handwritten notes and additional data on the right margin, including names and numbers, partially obscured by the page's edge.

39	Engen	5,8	247	Friedrich Straub	Bernhard Fogg	Friedr. Jos. Keller
40	Zengen	19,5	117	Ferdinand Greiner	Valentin Keller	Matthias Keller
41	"	11,0	783	Joseph Widler	Joseph Weber	Johann Grützig
42	Walterding.	13,8	14,8	Robert Breier	Joseph Weber	Johann Maier
43	Wumensfeld.	6,7	757	Robert Sapog	Wend. Frank	Benedikt Gräbke
44	Weisterdingen.	7,0	656	Jos. Martin	L. Mohr	Wag. Weske
45	Zengen	8,5	340	Seb. Widmann	Wilhelm Hünigle	Jos. Greuter
46	"	16,3	285	Gehard Keller	pb. Schmitzsch	Georgried Schen
47	"	3,6	286	Wilhelm Freil	Rudolf Key	Friedrich Sped
48	Zimmerhof	12,6	286	Franz Schwäber	Sebastian Bayer	Josef Bärsner
49	Zimmerri					H. Pietermandel 2.

Amtsbezirk Eppingen (Kreis Heilberg).

Bezirksamt: Dr. Bahemer Gabel, Oberamtmann. — a. Wulfer, Oberrevisor. Friedr. Seyfried, Oberverm. Sekr. Gg. Steinbrenner, Verwaltungsratsrat.

Bezirksarzt: Dr. Fr. Bruch.

Bezirksräte: Gutsbäcker Albert Gebohard in Dammhof, Dr. Wilhelm Frank in Eppingen, Mühlendrocker Johann K. Horst in Hühren, Postreiter Karl Pflüger in Kochbach, Landwirt Andreas Pfandner in Eppingen, Steinbauer Engelhard Moser in Sulzfeld, Landwirt Ludwig Lehmann in Sulzfeld, Bürgermeier Gottfried Sattelmayer in Sulzfeldern.

Amtsgericht: Rg. Deyr, Amtsrichter. — Fr. Kirchgäbner, Oberstaatsanwalt. K. Künigle, Justizsekretär.

Notariat: N. Carl (1), Gust. Böhler (2).

Steuerkommisnar: Gerhard Bruttel.

Vorkant: Konstantin Schmitz, Oberförster.

Landwirtschaftsleiter: Franz Brügler.

Landkontrolleur: N. Huber in Einsheim.

Bezirksmesser: Emil Zwilling.

Strassenmeister: Heinrich Keller.

Waldmeister: A. Biedlmeier.

Gendarmen-Postmeister: Karl Bohner.

Ort.	Ort.	Bürgermeister.	Rathschreiber.	Gemeindevorsteher.	Steuererheber.
1	adelsheimen mit Dammhof	Karl Pflüger I.	Friedrich Ditt	Dietrich Ditt	Adam Ditt
2	Wernungen	Gust. Sattelmayer	Joh. Gust. Ester	Martin Mergel	Adm. Kuhn
3	Sulzfeld	Karl Bohner	H. Hühnerberger	F. W. Boppel	W. Bärner
4	Engen	Johann Wüller	Karl Wolf	Georg Wolf	Karl Wüller
5	Eppingen	Albert Wirth	Wulfer, W. Wurd	Hermann Gatz	Josef Kuch

Ort.	Seelenzahl	Quadratmeter	Postbestellbezirt.	Bürgermeister.	Rathschreiber.	Gemeinderächner.	Steuererheber.
6 *Gemmungen	1285	6,8	Gemmungen	F. B. Honninger	August Bieg	Job. Kunzeien	David Siehl
7 *Nittingen	1344	7,5	Nittingen	Adam Hoffmann	P. Kaufmann	Willyb. Ebert	Ulrich Mauch
8 *Sandshausen	785	8,8	Wengingen	Hud. Dörmann	Hermann Jandof	Josef Kopp	H. Schöninger
9 *Mühlbach	1250	4,7	Mühlbach	Natob. Schülle	Wilh. Betsche	Leop. Heimold	F. J. Werner
10 *Höfen	960	4,4	Röden	Josef Gebhard	Karl Richter	Johannes Baich	Joseph Schwart
11 *Rohrbach	1042	4,5	Rohrbach	Josef Fleisbuth	Karl Frischer	F. J. Kupp	F. J. Kupp
12 *Schluchtern	1002	16,0	Schluchtern	G. Sattelmayer	Friedr. Lehm	Ludwig Dösch	W. Keltner
13 *Stebach mit	621	5,0	Stebach	Josef Burthard	H. B. Schnebete	Karl Riber	Ulrich Geiger
14 *Streichenberg	2471	4,9	Streichenberg	H. Grunte	Grüner, *Hoth	Johann May	Gustab Frey
15 *Tiefenbach	740	9,5	Tiefenbach	Job. Emmerich	Spengler	Franz Hülshipp	Johann Emmerich

18 229

Amtsbezirk Ettenheim (Kreis Freiburg).

Bezirksamt: Hof. Roth, Oberamt. — **W. Rath:** A. Hoffmann, Reutlingen, Hof. Ketter, Verwaltungskretär. **Poliz.** **Bezirksarzt:** Dr. A. Dörner.

Bezirksräthe: Georg Himpel, Pfluskat. **Bezirksamt:** Landwirt Rudw. God in Ringsheim, Landwirt G. Heuninger in Ettenheim, Gemeinderächner Andr. Dörner in Dörlinbach, Schmiedemstr. W. med. Oberst in Walburg. **Bürgermstr.** Rud. Geiger in Altdorf, Landwirt Friedr. Schöninger in Rippinheim, Rechnungsrat a. D. Hof. Winterer in Ettenheim, Landwirt Karl Ebdalle in Schmieheim.

Amtsgericht: Jakob Schön, Amtsrichter. — **Hof. Heinrich:** J. Weller, Amtsekretär. **Notariate:** F. Rumpstein (1), F. J. Haas (2). — **E. Thoma:** J. Gierlein.

Steuerkommiffäre: A. Wiler, Obersteuerkommiffär. **Wankontrollleur:** Karl Müller. **Gemeindeführer:** Johann Spiegelhalder. **Kantonsleiter:** J. Forti v. **Gendarmerte-Wachmeister:** Anton Mair.

Ort.	Seelenzahl	Quadratmeter	Postbestellbezirt.	Bürgermeister.	Rathschreiber.	Gemeinderächner.	Steuererheber.
1 *Altdorf	1125	1,2	Altdorf	Rudolf Geiger	Rudolf Kestlmeil	Job. Bieg	Ulrich Kooksmann
2 *Dörlinbach	571	17,5	Stebach	Ant. Müllerleile	Rudolf Dieb	Andreas Dörner	Bernh. Ortshausen

Handl. Reichel
10
11
12
13
14
15
16
17
18
19
20
21
22
23
24
25
26
27
28
29
30
31
32
33
34
35
36
37
38
39
40
41
42
43
44
45
46
47
48
49
50
51
52
53
54
55
56
57
58
59
60
61
62
63
64
65
66
67
68
69
70
71
72
73
74
75
76
77
78
79
80
81
82
83
84
85
86
87
88
89
90
91
92
93
94
95
96
97
98
99
100

№	Ort	Einwohner	Wahlbezirk	Wahlberechtigter	Wahlmänner	Wahlweiber
3	Ettlingen	8105				
4	Ettlingenhäuser	454				
5	Gratenhausen	1464				
6	Kappel a. Rh.	1419				
7	Rippensheim	1775				
8	Rippensheimer	1003				
9	Mühlberg	816				
10	Mühlweyer	614				
11	Schwepheim	1482				
12	Ringsheim	1857				
13	Rust	832				
14	Schmieheim	925				
15	Schweighausen	355				
16	Wallburg					
		18384				

Badischer Geschäftskalenber.

Amtsbezirk Ettlingen (Kreis Karlsruhe).

Bezirksamt: Dr. W. Hartmann, Geh. Reg.-Rat. Fr. Schön, Amtmann. — R. Wabe, Oberrentier. Ein. Gung, Wankinger, Albert Speck, Vermögenstreter.

Bezirksamt: Dr. August Krauer, Medizinalrat.

Bezirksräte: Hermann Jandoe, Veterinar-Rat. Genserschner Friedr., Karl Geisler in Ettlingen, Ebar. Engelbert Bauringer II in Schwilbrunn, Kirchengondschner David Kahner II in Mödrich, Landwirt Wendt Effig in Forthheim, Kaufmännischer Leopold Kung in Reichenbach, Wirt Walter Eg. Leppert in Ettlingen, Mechaniker Frz. Reohler in Wallau, Fabrikarbeiter Friedrich Ginder I in Mödrich, Maschinenarbeiter Richard Wenzhofer in Reichenbach.

Steuerkommissär: R. Sudwig, Obersteuerkommissär.

Amtsgericht: Dr. R. Ringert, Siegfried Ditt, Oberamtsrichter. — Heinrich Schön, Oberinspekt. Alfred Rom, Dr. Schätzle, v. Wih, Justizrat.

Notariate: Dr. Karl Stroede (1), Franz Antoni (2). — Karl Frank, Justizretär.

Gerichtsvollzieher: G. Walter.

Forsämter: Ettlingen: Alfr. Hertig, Forstmeister, Mittelberg: W. hühlig Ettlingen; Erwin Waag, Forstmeister, Jull. Farb, Forstamtmann.

Baukontrolleur: Karl Rubin.

Strassenmeister: v. Esche.

Kaminfegermeister: Friedrich Ettlingen.

Gen darmermeister: Josef Rademmer.

100	101	102	103	104	105	106	107	108	109	110	111	112	113	114	115	116	117	118	119	120
121	122	123	124	125	126	127	128	129	130	131	132	133	134	135	136	137	138	139	140	141
142	143	144	145	146	147	148	149	150	151	152	153	154	155	156	157	158	159	160	161	162
163	164	165	166	167	168	169	170	171	172	173	174	175	176	177	178	179	180	181	182	183
184	185	186	187	188	189	190	191	192	193	194	195	196	197	198	199	200	201	202	203	204

44	28	110	302	Ignaz Krauer	Julius Martin	Ignaz Ketterer	Johs Bogt
45	30	85	387	Josef Gutmann	Kranz Hermann	Heinhard Weber	Mathias Frey
46	32	6	925	Konrad Kaiser	Fritz Wügelin	Wilh. Hubertin	Freder. Leonhard
47	34	80	311	Andreas Brand	Heinrich Albrecht	Richard Brendler	Everin Andris
48	36	120	184				

114, 071

Amtsbezirk Heidelberg (Kreis Heidelberg).

Bezirksamt: R. Pf. Jolly, Geh. Reg.-Rat. Chr. Specht, Helm. Müller, Oberamtm. R. Wiebemann, G. Wüch, G. Holz. Amtm. W. Güde, Oberrev. A. Hueb, A. Wolf, Rev. Lorenz. R. Krauch, R. Marder, Oberverm.-Schr. Främann, R. Eichenmann, Fr. Waldvogel, M. Bolland, O. Kohl, G. Baur, G. Gehn, Pf. Hof, Th. Hub, J. Schilling, Widens, Steier, Verw.-Schr.

Polizei-Kommissar: G. Müllh.

Bezirksräte: Dr. G. Fomaner, Med.-Rat, Dr. Jos. Hoff, Med.-Rat. **Bezirksortsräte:** Sol. Wüth, Vet.-Rat in Heidelberg, Dr. Gottl. Sauter in Neckargemünd.

Bezirksräte: Landdirektor J. Kunz, Oberkassaberg a. D. Dr. A. Ernst, Architekt W. Spahn, Stadt-Ramater F. Wüthler, Arbeiterfchr. Chr. Stod, Bürgermstr. F. Wielandt, Kaufmann O. B. Pflünger in Heidelberg, Wäldermeister F. J. Schö, Geschäftw. R. Hoffmeister in Hieselsheim, Maurer G. Peter, Landwirt G. Kattschmidt VIII in Kirchheim, Kassenbeamter Ad. Schöbich in Heidelberg, prakt. Arzt Dr. Franzhals in Langen in Neckargemünd, Bürgermstr. Chr. Witter in Hochbrunn **Wundärzt:** Dr. Ado. Fehr b. a. Hohe-Startenfels, Amtsger. Dir. R. Kob. Diez, Dr. Fr. Koch, G. Hüdenbrand, Dr. Fr. Cueny, G. J. Sauter, Oberamtsrichter Karl Fritsch, Amtsrichter, A. Herrl, J. Dietrich, Rangleiter, J. Rittelmann, A. Peter, Pf. Helmstädter, R. Arnold, A. Rod, A. Siebenhaar, A. Stanz, W. Gaud, Oberpostsekretär, Fr. Dieb, G. Weisfänger, R. Feld, G. Müller, G. Schaub, Pf. Klein, A. Koch, G. Reinhard, Ch. Köhlmeier, Gg. Knauer, Postsekret. **Verichtsvollzieher:** Dreier, Baumann, Kupfermann, Bierneffel, Weinget, Frei, Freimüller, Röhle.

Notariate: Heidelberg: G. Kaiser, Justizrat (1), G. Becker (2), Friedrich Klingel (3), A. Wegler, Justizrat (4), R. Schmitt, Oberjustizrat, Konr. Wegler, Justizfchr. Neckargemünd; Dr. Gg. Pfeiffer (1), R. Schmidt (2), J. Dintel, dem. Finanzsekretär.

Hauptsteueramt: G. Frech, Finanzrat, O. Grieler, O. Wüchhoff, Finanzamtmann, A. Kraft, Kassier, J. Stahl, G. Seibert, R. Kambert, A. Hörner, Pf. Abwieslein, G. G. Pfeiffer, Salzgeb. r. Finanzsekretär.

Steuerkommissar (Stdt): G. Schlotter, Obersteuerkommissar, (Land): Gg. Auel, Neckargemünd; Granitz, Obersteuerkommissar.

Domanenamt: G. H. Zimmermann, Domanenrat, Mayer, J. Kautzsch, Finanzsekretär, Schollat, Schloßkammer, Fortmann: Heidelberg: König, Postrat, R. Müller, Postamt, Neckargemünd: Wüthhändler, Postmstr. Schömann: **Bezirksbauinsp.:** J. Schmitzer, Bauinspektor, J. Schmitzer, W. Wegler, Oberkontrollr. J. Hübinger, M. Suger, G. May, Bauinspektor.

Sanitätskollekteur: Korrentopf, Schuchter, Jos. Eitzig, **Bezirksgemometer:** Wald **Strafkammerfchr:** von Neckargemünd, **Kamininspektor:** D. Dubar, A. Köhler, A. Senf, J. Strich in Heidelberg, J. Person in Neckargemünd. **Sendarmete Sachmeister:** R. Red, G. Welter.

Ort.	Stellen	Stimmzahl	Wahlbezirk	Bürgermeister.	Rathgeber.	Stammverrechner.	Steuerverheber.
1 *Altenbach	566	15,9	Straßheim	Joh. Kraußmann	Georg Jörder	Joann Jörder	Georg Jörder
2 *Altenborn	528	13,6	Altenborn	Mit. Kerbig	Friedrich Simon	Joann Reibberger	Johann Reibberger
3 *Bammert.	1647	15,0	Bammert	Jacob Kerbig 2.	Korenz Sauer	Job. Fromm	Kr. Joh. Krüfinger
4 *Brombach	398	27,0	Girchhorn	Wilhelm Beisel	Peter Beisel	Wilhelm Beisel	Jacob Braun
5 *Bruchhausen	40	7,0	Sandhausen	Chio Krl. Stach.	Ahli. Ehrlich	Georg Grünich	(f. Sandhausen)
6 *Dilsberg	837	13,9	Dilsberg	Job. Dylhauer	Ahli. Ehrlich	R. F. Wiltner	Philipp Ehrlich
7 *Dossenheim	4125	5,0	Dossenheim	Joh. Kreller	A. Kölmel, J. Geß	And. Stog	Leopold Riegler
8 *Eppelheim	3005	5,0	Eppelheim	Joh. Klingamer	Heinrich Emig	Wilhelm Müller	Jacob Erichs 1.
9 *Eberbach	770	13,0	Bammert	Jacob Klingamer	Friedr. Hertel	Karl Wintler 3.	Jacob Schwarz
10 *Ganngulshof	553	18,0	Bammert	Friedrichshof	(f. Wiedlingen)	R. Schuch	
11 *Gandelsbach	111	9,2	Girchhorn	vakant	Peter Beisel	Peter Gärtner	Math. Beisel
12 *Geesbach	341	7,0	Heidelberg	Dr. G. Woll, Obw.	Wetter	Reith	Schmitt
13 *Heidelberg	60711		Heidelberg	Dr. Woll, 1. B.			Greber
14 *Heiligkreuzst.	785	16,4	Heiligkreuzst.	Job. Beckenbach	Friedr. Simon	J. Wredt	Ab. Sauer
15 *Kirchheim	5726	5,0	Kirchheim	Kreber	Sauer, Schmitt	Ab. Andreas	Schmidt
16 *Lampenhain	391	17,0	Heiligkreuzst.	Hilf. Feik	Friedrich Simon	Joann Reibberger	Ab. Reilig
17 *Leimen	3431	8,2	Leimen	Christof Kling	Henert u. Borch	Konrad Hagele	Job. Süberer
18 *Lobensfeld	968	18,8	Wiedesheim	Wg. Wankel	Wilh. Barth	Philipp Freund	Joan. Wolf
19 *Maier	390	15,5	Maier	Wg. ab. Pfeiferer	Joann Feib	Jacob Feib	Karl Grimm
20 *Medesheim	1424	18,0	Medesheim	Wg. Welter 2.	Kr. Josef Geib	August Kirich	Friedr. Wobstein
21 *Mühlbach	529	20,0	Medesheim	Andr. Weltermann	Karl. *Christl	Peter Herbold	Edr. Bernauer.
22 *Mühlentöhl	625	10,0	Dilsberg	Joann Kehr	Klein, *Georgarb	Ab. Zimmermann	Karl Wegel
23 *Neckargemünd	3109	6,0	Neckargemünd	Dr. G. Reif	Reich, *Reibel	Ab. Zimmermann	Albert Geß
24 *Nisch	3800	11,1	Nisch	Guiding Koppert	Friedrich Hertel	Johannes Winter	Jacob Sudwig 2.
25 *Ochsenbach	285	18,5	Wiedesheim	Widm. Müller	*Walter, Sims.	Wg. Kerbig	vakant
26 *Petersdal	4115	4,5	Heidelberg	Johann Jung	W. Schmidt Hänter	Job. Hoffmann	Job. Groß
27 *Rohrbach	3974	9,9	Sandhausen	Christian Bittler	G. Weibel, *Alleti	Christ. Wöschmeier	Keller
28 *Sandhausen	1140	10,5	Sandhausen	Ahli. Stumpf	Bohge, *Waltner	Marin Wildhimer	Ahli. Stumpf
29 *St. Ngen	2142	10,0	Sandhausen	Kens Balbe		Daniel Wöllner	Toniel Luchhardt
30 *Tschönan	100	10,0	Sandhausen				

Amtsbezirk Heidelberg. (Kreis Karlsruhe).
 Amtliche Verzeichnisse der Gemeinden des Amtes Heidelberg.
 1871.
 1. *Altenbach 566 15,9
 2. *Altenborn 528 13,6
 3. *Bammert 1647 15,0
 4. *Brombach 398 27,0
 5. *Bruchhausen 40 7,0
 6. *Dilsberg 837 13,9
 7. *Dossenheim 4125 5,0
 8. *Eppelheim 3005 5,0
 9. *Eberbach 770 13,0
 10. *Ganngulshof 553 18,0
 11. *Gandelsbach 111 9,2
 12. *Geesbach 341 7,0
 13. *Heidelberg 60711
 14. *Heiligkreuzst. 785 16,4
 15. *Kirchheim 5726 5,0
 16. *Lampenhain 391 17,0
 17. *Leimen 3431 8,2
 18. *Lobensfeld 968 18,8
 19. *Maier 390 15,5
 20. *Medesheim 1424 18,0
 21. *Mühlbach 529 20,0
 22. *Mühlentöhl 625 10,0
 23. *Neckargemünd 3109 6,0
 24. *Nisch 3800 11,1
 25. *Ochsenbach 285 18,5
 26. *Petersdal 4115 4,5
 27. *Rohrbach 3974 9,9
 28. *Sandhausen 1140 10,5
 29. *St. Ngen 2142 10,0
 30. *Tschönan 100 10,0

Bezirksbauinspektion: E. Dabfinger, Oberbauinsp. W. Müller, R. Ulrich, Oberbauinspektore. R. Greß, Bauinspektör.
Bezirksgeometer: P. Groß.
Baufortkassiere: Zimmermann, Wurz, Wühlich. — (Kandbezir.)
Strohkornmesser: F. Gdb. Oberkornmesser in Karlsruhe. W. Jacob in W. abn.
Korninspektor: R. Schub, A. Hautz, B. Grimm, A. Kauter, F. J. Gieseler, R. Rudz, G. Dreher in Karls-ruhe, S. Späh in Mühlburg, A. Spiegel in Graben.
Gendarmen-Bezirksmeister: A. Ficht, E. Weinbrunn, J. S. Delmel besitzen).

ollverwalter. A. Penninger, Oberfinanzl. J. Berger, E. Schmidt, F. H. Haber, Finanzinspektör.
Steuerkommisäre (Stadt): Hantsch, E. Diegler, Oberfeuerinsp. F. Keim, Finanzamt. S. Harfels, Oberfinanzl. (Land). J. Dammmeier, Oberfeuerkommisär.
Steuerkontrollreue: F. Polgisch, Obersteuerkontrollreue; E. Württenberger, M. Wöhrer, G. Weber, A. Kettmann; **Kollant:** (Reinhalten): L. Adel, Oberzolnerwalter.
Domänenamt: A. Wäibel, Domäneninsp. A. Noe, Rechnungsrat, Kassier, G. Gänzer, Finanzinspektör.
Vorkant: G. Sezauer, Korfmacher, Karlsruhe-Hardt: J. Göl v. Wiler, Korfmacher, Graben (Siz Bruchsal.) A. Köhler, Korfmacher.

№	Q. d. V.	Flächen	Flächen	Postst.-stellbezirt.	Mürgermeister.	Rathschreiber.	Gemeinderathgeber.
1	*Blantenloch	2157	103	Blantenloch	Adolf Grimm	*Bayer, Ulrich	Job. Adam Fried
2	Büding	306	70	Blantenloch	Wilhelm Fried	Friedr. Schlimm	Karl v. Grimm
3	Bulach	2291	35	Bulach	Gemüderger	Rudolf Schlimm	Karl v. Göttenbrab
4	*Eggenslein	2348	80	Eggenslein	Ludwig Beck VI.	Schubly, Bohner	Anton Kraub VI
5	Friedrichsthal	1382	160	Friedrichsthal	Borell	Dr. Schönthal	Adolf Borell
6	Graben	2076	210	Graben	W. Zimmermann	Ludwig Borell	F. Zimmermann
7	*Gagsfeld	2090	58	Gagsfeld	Karl v. Weber	Karl Dbrwächter	Wilhelm Ray
8	*Gagsfeld	50	40	Gagsfeld	Waldmüller Sibb.	Karl Arnold	Wald. Meinger
9	*Gagsfeld	881	150	Kintzenheim	Dr. Jul. Ritter	Julius Bader	Friedrich Fester
10	Karlsruhe-Mühl- burg, Beiterheim, Dap- lenden, Grün- winkl, Kintzenheim, Rappurr	144883		Karlsruhe	Oberbürgerm. Dr. Horstmann Dr. Knechtgandt Herr. Schnitger R. Wih. Hauser I A. Frei, G. Ermel Max König	Friedrich Fester, Stadtrechner	Samuel Diller 2. Vorsteher f. 1-3: Hoffmann 4. W. Schmitt 5. Merkle 6.
11	*Kniezingen	3564	50	Kniezingen	R. Wih. Hauser I	A. Frei, G. Ermel Max König	Max König

*) Gemeindef. Beierthim: Schwan, Darglanden: Seppert, Grünwinkl: F. Mayer. Kintzenheim: Raupp. Rappurr: Klop.

117 - 118
119 - 120
121 - 122
123 - 124
125 - 126
127 - 128
129 - 130
131 - 132
133 - 134
135 - 136
137 - 138
139 - 140
141 - 142
143 - 144
145 - 146
147 - 148
149 - 150
151 - 152
153 - 154
155 - 156
157 - 158
159 - 160
161 - 162
163 - 164
165 - 166
167 - 168
169 - 170
171 - 172
173 - 174
175 - 176
177 - 178
179 - 180
181 - 182
183 - 184
185 - 186
187 - 188
189 - 190
191 - 192
193 - 194
195 - 196
197 - 198
199 - 200
201 - 202
203 - 204
205 - 206
207 - 208
209 - 210
211 - 212
213 - 214
215 - 216
217 - 218
219 - 220
221 - 222
223 - 224
225 - 226
227 - 228
229 - 230
231 - 232
233 - 234
235 - 236
237 - 238
239 - 240
241 - 242
243 - 244
245 - 246
247 - 248
249 - 250
251 - 252
253 - 254
255 - 256
257 - 258
259 - 260
261 - 262
263 - 264
265 - 266
267 - 268
269 - 270
271 - 272
273 - 274
275 - 276
277 - 278
279 - 280
281 - 282
283 - 284
285 - 286
287 - 288
289 - 290
291 - 292
293 - 294
295 - 296
297 - 298
299 - 300
301 - 302
303 - 304
305 - 306
307 - 308
309 - 310
311 - 312
313 - 314
315 - 316
317 - 318
319 - 320
321 - 322
323 - 324
325 - 326
327 - 328
329 - 330
331 - 332
333 - 334
335 - 336
337 - 338
339 - 340
341 - 342
343 - 344
345 - 346
347 - 348
349 - 350
351 - 352
353 - 354
355 - 356
357 - 358
359 - 360
361 - 362
363 - 364
365 - 366
367 - 368
369 - 370
371 - 372
373 - 374
375 - 376
377 - 378
379 - 380
381 - 382
383 - 384
385 - 386
387 - 388
389 - 390
391 - 392
393 - 394
395 - 396
397 - 398
399 - 400
401 - 402
403 - 404
405 - 406
407 - 408
409 - 410
411 - 412
413 - 414
415 - 416
417 - 418
419 - 420
421 - 422
423 - 424
425 - 426
427 - 428
429 - 430
431 - 432
433 - 434
435 - 436
437 - 438
439 - 440
441 - 442
443 - 444
445 - 446
447 - 448
449 - 450
451 - 452
453 - 454
455 - 456
457 - 458
459 - 460
461 - 462
463 - 464
465 - 466
467 - 468
469 - 470
471 - 472
473 - 474
475 - 476
477 - 478
479 - 480
481 - 482
483 - 484
485 - 486
487 - 488
489 - 490
491 - 492
493 - 494
495 - 496
497 - 498
499 - 500
501 - 502
503 - 504
505 - 506
507 - 508
509 - 510
511 - 512
513 - 514
515 - 516
517 - 518
519 - 520
521 - 522
523 - 524
525 - 526
527 - 528
529 - 530
531 - 532
533 - 534
535 - 536
537 - 538
539 - 540
541 - 542
543 - 544
545 - 546
547 - 548
549 - 550
551 - 552
553 - 554
555 - 556
557 - 558
559 - 560
561 - 562
563 - 564
565 - 566
567 - 568
569 - 570
571 - 572
573 - 574
575 - 576
577 - 578
579 - 580
581 - 582
583 - 584
585 - 586
587 - 588
589 - 590
591 - 592
593 - 594
595 - 596
597 - 598
599 - 600
601 - 602
603 - 604
605 - 606
607 - 608
609 - 610
611 - 612
613 - 614
615 - 616
617 - 618
619 - 620
621 - 622
623 - 624
625 - 626
627 - 628
629 - 630
631 - 632
633 - 634
635 - 636
637 - 638
639 - 640
641 - 642
643 - 644
645 - 646
647 - 648
649 - 650
651 - 652
653 - 654
655 - 656
657 - 658
659 - 660
661 - 662
663 - 664
665 - 666
667 - 668
669 - 670
671 - 672
673 - 674
675 - 676
677 - 678
679 - 680
681 - 682
683 - 684
685 - 686
687 - 688
689 - 690
691 - 692
693 - 694
695 - 696
697 - 698
699 - 700
701 - 702
703 - 704
705 - 706
707 - 708
709 - 710
711 - 712
713 - 714
715 - 716
717 - 718
719 - 720
721 - 722
723 - 724
725 - 726
727 - 728
729 - 730
731 - 732
733 - 734
735 - 736
737 - 738
739 - 740
741 - 742
743 - 744
745 - 746
747 - 748
749 - 750
751 - 752
753 - 754
755 - 756
757 - 758
759 - 760
761 - 762
763 - 764
765 - 766
767 - 768
769 - 770
771 - 772
773 - 774
775 - 776
777 - 778
779 - 780
781 - 782
783 - 784
785 - 786
787 - 788
789 - 790
791 - 792
793 - 794
795 - 796
797 - 798
799 - 800
801 - 802
803 - 804
805 - 806
807 - 808
809 - 810
811 - 812
813 - 814
815 - 816
817 - 818
819 - 820
821 - 822
823 - 824
825 - 826
827 - 828
829 - 830
831 - 832
833 - 834
835 - 836
837 - 838
839 - 840
841 - 842
843 - 844
845 - 846
847 - 848
849 - 850
851 - 852
853 - 854
855 - 856
857 - 858
859 - 860
861 - 862
863 - 864
865 - 866
867 - 868
869 - 870
871 - 872
873 - 874
875 - 876
877 - 878
879 - 880
881 - 882
883 - 884
885 - 886
887 - 888
889 - 890
891 - 892
893 - 894
895 - 896
897 - 898
899 - 900
901 - 902
903 - 904
905 - 906
907 - 908
909 - 910
911 - 912
913 - 914
915 - 916
917 - 918
919 - 920
921 - 922
923 - 924
925 - 926
927 - 928
929 - 930
931 - 932
933 - 934
935 - 936
937 - 938
939 - 940
941 - 942
943 - 944
945 - 946
947 - 948
949 - 950
951 - 952
953 - 954
955 - 956
957 - 958
959 - 960
961 - 962
963 - 964
965 - 966
967 - 968
969 - 970
971 - 972
973 - 974
975 - 976
977 - 978
979 - 980
981 - 982
983 - 984
985 - 986
987 - 988
989 - 990
991 - 992
993 - 994
995 - 996
997 - 998
999 - 1000

12	*Geoboldshagen	855	10,0	Karl Heberle	Friedrich Nagel	Fr. Wittb, Nagel
13	*Stedolsheim	1973	18,5	Ernst Aug. Wolf	Adolf Scharr	Jepp, Wittwe
14	*Kunfensheim	2110	15,0	Wilh. Essler	Wilh. Fr. Kuster	Wilhelm Geiger
15	*Rupfheim	1461	23,0	Emil Esler	Schäfer, Bergbold	Alb Bergbold
16	*Eßel	1776	16,0	Ferd. Hoffhing	Mangold, Stüb	Wilh. Ehret
17	*Stoffort	782	16,2	Wilh. W. Ganner	Joh. W. Haut	Kunig Kohler
18	*Zunftschneurt	9237	5,5	Friedr. Baumann	W. Federlesner	Wilhelm Orckbr
19	*Wellischneurt	1160	5,0	Joh. Geinr. Gros	H. G. Lour	Joh. Pet. Gros

174,388

Amtsbezirk Kehl

Bezirksamt: Dr. J. Kolbner, Geh. Reg.-Rat. — W. Ferrel, Oberrevor. u. Post-Revor. & Gerat. Oberverm.-Sekr. Fr. Albrecht, Richt. 1. Inst. W. Schühner, Verwaltungsgleitar.

Bezirksamtsrat: Dr. Karl West, Mediz.Rat.

Bezirksräte: Friedrich Ringwald, Reichs.Rat. Landwirt u. B. Wund in Bodesweier, Landm. Joh. Hummel in Kehl, Bierbrauer Karl Fischer jung in Willhödt, Gemeindevor. Carl Guth in Rittersburg, Kaufmann Joh. Kaufmann in Kehl, Bierbrauereibesitzer Ferd. Eibel in Kehl, Landwirt Wilh. Erbhardt in Vogelshurn, Baumsternnehmer Gg. Naudes X in Gumbethm, Joh. Albert Feibt in Auenheim.

Amtsgericht: Max Joh. Baum, Oberamtsrichter, Hans v. Brandenberg u. Ludwigsbors, Amtsrichter, G. Mauerer, Bez.-Kaufmann, Oberjustizgleitar. Fr. Kienb, Richt. Köhler, Alois Frank, Justizgleitar.

Amtsbezirk Kreis Offenburg.

Verichtsvollzieher: Emil Scharbach.

Notariate: Emil Sanger, Emil Kauble, Justizgleitar. — Rheinbühlshelm: O. Pfeiffer.

Domenenamt: Th. Hoff, Oberdomäneninspektor. H. Vollrath, Finanzgleitar.

Vollamt: H. Groß, Oberpostverwalter.

Steuerkommisär: Friedrich Körner, Obersteuerkommisär.

Forstämter: Forst: Rheinbühlsholsbrun. —

Baunkontrollleur: Ludwig Baumert.

Bezirksgeometer: G. Heimer.

Strahengeometer: vofat.

Kaminsgeometer: Joh. Kallenbach in Korf, J. Müller in Rheinbühlsholsheim

Gendarmerie-Nachtmesser: H. Göbker, Eng. Pflonninger.

Ort.	Einw.	Fläche	Poststellen-Bezirk	Bürgermeister.	Rathschreiber.	Gemeindevornehmer	Steuereheber.
1 Aaltenheim	2367	11,0	Aaltenheim	Joh. W. Roth z	Schwanigel, *Jund	J. M. Burth	Grellich
2 Auenheim	1451	5,0	Auenheim	Wilh. Joh. Feibt	H. G. Harsgloff	Jacob Waag	Gg. Wittg, Feibt 2.
3 Bodersweier	1216	6,1	Bodersweier	Karl Wund	Karl Feibt	Joh. Paas	vofat
4 Siersheim	750	12,0	Siersheim	Friedr. Saenger	Karch, Faulhaber	H. Feingelmann	Gg. Grampp

Ort.	Wohnstätten.	Entst. d. Amtstg.	Postbestellbezirk.	Bürgermeister.	Rathschreiber.	Gemeinderath.	Steuerheber.
5 *Gartsweyer	769	5,5	Embsheim	Michael Baack	David Walter	Jak. Walter 17	Georg Weinert
6 *Freistett	2242	15,0	Neustreiff	Fr. Danner 3,	Karl Lind	Benj. Karber 1,	Philipp Klein
7 *Grandsbaum	805	26,0	Kigtanen	Karl Ludwig 9,	Georg Kaiser, *Bismuth	Emmanuel Stengel 2	Karl Walther
8 *Kansgerent	100	13,7	Wheimbisch.	Friedrich Ernst	Georg Zimmer 2	Friedrich Ernst 2	Georg Schreiner
9 *Gelmtingen	774	22,5	Embsheim	Wilib. Zimmer 2	Johann Ludwig 9	Albert Ludwig	Wilhelm Wagner
10 *Gelfsbuff	534	9,6	Embsheim	Michael Ludwig 14	Edo Kugel	Joh. Jakob Vogl 1	W. Baumert
11 *Kohnburrh	167	11,7	Embsheim	Jak. Leusel 2	Edo Kugel	Friedr. Leusel 4	Joh. Walter 2
12 *Kohnbansen	860	11,5	Wheimbisch.	Michael Dietrich	N. Mosberger 2,	Karl Dietrich 4	Friedr. Werner 2
13 *Koman	842	10,0	Diersheim	Korenz Goff	Kiefer, *Wiesel	Wilib. Schöler	Korenz Goff
14 *Rehl	8635		Rehl	Dr. G. Wais	*G. Rehr	Johann Wirth	Johann Bader
15 *Korf	1344	5,0	Korf	Georg Sulz	Edo Mosberger 2,	Jakob Sulz 4	Emil Herrmann
16 *Regelsburrh	1514	9,4	Regelsburrh	J. G. Ehrhardt 4	*Friedr. Schwärzel	Jak. Ehrhard 30	Karl Jockeis
17 *Leutgesheim	988	8,0	Leutgesheim	Mich. Karb 9	Georg Hummel 4,	Michael Red 14,	Franz Leh, Wilm.
18 *Kigtanen	1146	22,4	Kigtanen	K. Zimmermann	Wibelm Berthg	N. G. Kanpe	barak
19 *Gint	724	9,5	Kint	Mich. Zimmer 3	Gg. Habt 3	Friedr. Gabriel 3	J. Zimmermann 2
20 *Mumpredtsbosen	586	19,4	Mumpredtsb.	Karl Zimmer 5	Wart. Zimmer 2	Chr. Stephan 4	Matb. Zimmer 8
21 *Mundensburrh	383	21,3	Embsheim	Friedr. Gentel 3	Karl Zimmer 2	Friedr. Gentel 3	Hilf. Zimmer 8
22 *Neustreiff	370	15,0	Neustreiff	Friedrich Linger	*Gind	Georg Kottel	Ludwig Schreiber
23 *Neumühl	566	3,4	Korf	Johann Schpper	Johann Weber	Georg Lapp 5	Wilib. Jakob Giltg
24 *Dobersbosen	396	6,4	Korf	Georg Hebel 1	Jakob Selzer 5	Georg Kottel 3	Johann König 12
25 *Quersburrh	500	5,7	Kuenden	Albert Walter	Karl Kraus	Jakob Wirth	Johann Jockeis
26 *Wheimbischheim	1407	13,4	Wheimbisch.	Karl Hauck	Georg Baumuf	Jakob Wirth	Georg Schreiner
27 *Embs	825	11,0	Wheimbisch.	Michael Heber 4	Georg Kottel 2	Jakob Wirth	Georg Schreiner
28 *Georgsheim	894	22,0	Georgsheim	Friedrich Kempf 3	Jak. Heber 6	Kennh. Weger	Georg Korb 2
29 *Wulffstätt	1366	8,5	Wulffstätt	Jockeis	Edo Pfiklinger	Edo Pfiklinger	Georg Wail
30 *Bierolsbosen	238	8,7	Wheimbisch.	Mich. Kirchhofer 7	Christian Karb 4	Joh. Sonntag 2,	Gg. Kirchhofer

32,839

1. *Gartsweyer, 2. *Freistett, 3. *Grandsbaum, 4. *Kansgerent, 5. *Gelmtingen, 6. *Gelfsbuff, 7. *Kohnburrh, 8. *Kohnbansen, 9. *Koman, 10. *Rehl, 11. *Korf, 12. *Regelsburrh, 13. *Leutgesheim, 14. *Kigtanen, 15. *Gint, 16. *Mumpredtsbosen, 17. *Mundensburrh, 18. *Neustreiff, 19. *Neumühl, 20. *Dobersbosen, 21. *Quersburrh, 22. *Wheimbischheim, 23. *Embs, 24. *Georgsheim, 25. *Wulffstätt, 26. *Bierolsbosen.

Ort.	Seelen	Quadrat	Postbest.	Bürgermeister.	Rathschreiber.	Gemeindevorsetz.	Steuerverordn.
1 *alle 11 Stad.	971	14.0	Alb. Reuer	Albert Schick	Karl Dammner	Andwig Stern	
2 Dettingen	650	10.5	Konst. Keller	August Vogel	Heinrich Fuchs	Engelb. Schöff	
3 Dingseldorf	462	11.0	Ed. Huber	W. Schöf. Mayer	Georg Schaber	Jak. Wagner	
4 Preudenhal	95	12.0	Karl Stenker	Karl Bernhard	Math. Schöbi	Albert Ketsch	
5 Hege	418	9.5	*Aug. Fuchs	Aug. Bachmann	Math. Meister	Fr. Böhler	
6 Kollbrunn	160	14.0	Greg. Moos	Dr. Wackerle, D. B.	Joh. Planer 1.	Greg. Moos	
7 *Konstanz mit *Mammendorf	30104		Dr. E. Dietrich	R. Wächler	Karl Bender	Johann Auer	
8 Gengenrain	182	15.0	H. Arnold	Geo. Moos	Stadw. Wächle	Karolina Mähre	
9 Siggelshausen	317	8.5	*Joh. Schöf.	Edward Wächler	Stefan Huber	Julius Gensle	
10 *Reichenau	2079	10.0	*Max Stengete	Guog. Blum	J. H. Daggelmann	August Sülkin	
11 *Hollmattungen	2741	5.3	*Hof. Kemmer	Stadw. Trummer	Wolff. Kemmer	Friedrich Schöble	
Amtsgerichtsbezirk Radolfzell.							
1 *Grien	1217	32.6	Dominik Graf	Konstant. Garber	Plus Bruch	Joh. Pfänder	
2 *Ratshausen	288	26.0	Kradolfzell	R. Engelmann	Abolf. Ebelde	Anton Stöfel	
3 *Bietingen	500	42.5	Frang Böhler	Freder. Witt	August Wilder	Karl Knas	
4 *Wöhringen	890	6.0	Radolfzell	J. Mite, M. Mele	Johann Budegger	Friedr. Wehrle	
5 *Wöhringen	1200	24.0	Mittelsbaußen	Wolff. Schmitt	Abolf. Kuppel	Theodor Erne	
6 *Wöhringen	812	25.0	Wöhringen	Konrad Keller	Wernb. Schmitt 3	Wernb. Schmitt 4	
7 *Friedingen	495	31.8	Friedingen	Wub. Westmeier	Severin Wehler	Karl Mayer	
8 *Gartenhofen	358	32.4	Gartenhofen	Joh. Marquart	Andwig Wapler	Wimr. Handloser	
9 *Gaitingen	1604	40.1	Gaitingen	Dänold Auer	Josef Wier	Steuer	
10 *Gaitingen	1600	37.8	Gaitingen	Geop. Müller	Friedrich Ebelde	Josef Wapler	
11 *Gaitingen	367	20.0	Gaitingen	Stemens Fügler	W. F. W. G. Fahr	Josef Trümpel	
12 *Gundolsen	124	9.0	Gundolsen	Joh. Engelmann	Fr. Wöhl	Johann Wöhl	
13 *Harten a. d. Ach	267	30.0	Zingen a. d. Ach	Karl Bauw	Fr. Wehrle, Keller	Johann Keller	
14 *Hemmenhofen	210	33.9	Hemmenhofen	Sebastian Ruf	J. G. Schwab	Johann Gang	
15 *Horn	295	10.0	Radolfzell	Karl Brühl	Johann Keller	Severin Wehrle	
16 *Spang	228	27.8	Radolfzell	*Herd. Engesser	Anton Graf	Plus Büchel	
17 *Negglingen	469	19.8	"	Stigmund Weber	Ottmar Bolltang	Georg Fritsch	

1 *alle 11 Stad. 971 14.0 Alb. Reuer Albert Schick Karl Dammner Andwig Stern
 2 Dettingen 650 10.5 Konst. Keller August Vogel Heinrich Fuchs Engelb. Schöff
 3 Dingseldorf 462 11.0 Ed. Huber W. Schöf. Mayer Georg Schaber Jak. Wagner
 4 Preudenhal 95 12.0 Karl Stenker Karl Bernhard Math. Schöbi Albert Ketsch
 5 Hege 418 9.5 *Aug. Fuchs Aug. Bachmann Math. Meister Fr. Böhler
 6 Kollbrunn 160 14.0 Greg. Moos Dr. Wackerle, D. B. Joh. Planer 1. Greg. Moos
 7 *Konstanz mit *Mammendorf 30104 Dr. E. Dietrich R. Wächler Karl Bender Johann Auer
 8 Gengenrain 182 15.0 H. Arnold Geo. Moos Stadw. Wächle Karolina Mähre
 9 Siggelshausen 317 8.5 *Joh. Schöf. Edward Wächler Stefan Huber Julius Gensle
 10 *Reichenau 2079 10.0 *Max Stengete Guog. Blum J. H. Daggelmann August Sülkin
 11 *Hollmattungen 2741 5.3 *Hof. Kemmer Stadw. Trummer Wolff. Kemmer Friedrich Schöble
Amtsgerichtsbezirk Radolfzell.
 1 *Grien 1217 32.6 Dominik Graf Konstant. Garber Plus Bruch Joh. Pfänder
 2 *Ratshausen 288 26.0 Kradolfzell R. Engelmann Abolf. Ebelde Anton Stöfel
 3 *Bietingen 500 42.5 Frang Böhler Freder. Witt August Wilder Karl Knas
 4 *Wöhringen 890 6.0 Radolfzell J. Mite, M. Mele Johann Budegger Friedr. Wehrle
 5 *Wöhringen 1200 24.0 Mittelsbaußen Wolff. Schmitt Abolf. Kuppel Theodor Erne
 6 *Wöhringen 812 25.0 Wöhringen Konrad Keller Wernb. Schmitt 3 Wernb. Schmitt 4
 7 *Friedingen 495 31.8 Friedingen Wub. Westmeier Severin Wehler Karl Mayer
 8 *Gartenhofen 358 32.4 Gartenhofen Joh. Marquart Andwig Wapler Wimr. Handloser
 9 *Gaitingen 1604 40.1 Gaitingen Dänold Auer Josef Wier Steuer
 10 *Gaitingen 1600 37.8 Gaitingen Geop. Müller Friedrich Ebelde Josef Wapler
 11 *Gaitingen 367 20.0 Gaitingen Stemens Fügler W. F. W. G. Fahr Johann Wöhl
 12 *Gundolsen 124 9.0 Gundolsen Joh. Engelmann Fr. Wöhl, Keller Johann Keller
 13 *Harten a. d. Ach 267 30.0 Zingen a. d. Ach Karl Bauw Fr. Wehrle, Keller Johann Gang
 14 *Hemmenhofen 210 33.9 Hemmenhofen Sebastian Ruf J. G. Schwab Severin Wehrle
 15 *Horn 295 10.0 Radolfzell Karl Brühl Johann Keller Anton Graf Plus Büchel
 16 *Spang 228 27.8 Radolfzell *Herd. Engesser Anton Graf Plus Büchel
 17 *Negglingen 469 19.8 " Stigmund Weber Ottmar Bolltang Georg Fritsch

Ort	Seelenzahl	Stimmzahl	Polizei-Bezirk	Bürgermeister	Rathschreiber	Gemeinderäthe	Steuerbetheuer
1 *Hammelsmeier	885	80	Kabr	Wilhelm Dreßler	Gottlieb Schäfer	Andreas Diebold	Andreas Vesper
2 *Dinglingen	2787	1,8	Dinglingen	Georg Vogel	Frdr. Kramer	Wilhelm Klinger	Katroski
3 *Dundenheim	953	15,5	Dundenheim	Herrn. Wurtz 1	*Grimmelsbach	Albert Meier	Georg Eble
4 *Friesenheim	2730	5,7	Friesenheim	Heber	Josef Erb	Andreas Sohn	Andreas Bürtner
5 *Fritzenszell	656	3,4		Josef Kopp	Josef Sailer	Karl Roth 5.	Karl Jor
6 *Fugsbeter	987	4,5	Dinglingen	Schrt. Hierfinger	Wsch. Huber	K. Hinderbacher	Karl Wohrlin
7 *Gaertheim	1907	13,5	Dundenheim	David Schmehl	Dav. Otto Wärdler	W. Heimbringer	Anton Wiertel
8 *Hirzell	1109	8,2	Kirzell	Lorenz Hahn	Georg Kopp 1.	Adolf Kopp 2.	Erkolin Giesler
9 *Kubbach	887	2,8	Kabr	Lois Benz	Emil Gär	Adolf Kopp	Georg Schrampp
10 *Kabr	13824		Kabr	Dr. Wittelz, Oberbürgermeister	Wißel, Rath,	F. Stegmann	Schwarz
11 *Kangensvintzel	270	5,1	Dinglingen	Deuß	Em. Steinhauser	S. Steinbauer	G. Müller
12 *Metzenheim	1545	12,8	Metzenheim	Karl Fißler	*A. Reith, Dfischer	H. Baumann	Elio Fäler
13 *Mietersheim	681	3,6	Kabr	Andr. Gähler 2.	Friedr. Gehmann	Christian Bieier	Robert Juch
14 *Nonnenmeier	1578	11,9	Nonnenmeier	Jak. Furer	Aug. Trion	M. Herrenfriedt	Kaufm. Graf
15 *Oberschlupfheim	1400	7,1	Oberschlupf.	Heinrich Beller	Adolf Baumle	Elesan Walter	Albert Weiler
16 *Obermeier	912	5,0	Metzenheim	Kont	Eble	M. Hottler	Adolf Seib
17 *Sittenbach	1725	11,0	Sittenbach	Georg Benz	Karl Oberle	St. Heimbürger	Reinh. Leisinger
18 *Springbach	421	17,1	Reichenbach	Wend. Schmieder	Josef Kollenthal 2.	Anton Gold	Rudwig Dörmal
19 *Reichenbach	1584	4,5	Reichenbach	Albert Kähler	E. Grimmelsbach	Kranz Kähler	Josef. Grimmelsbach
20 *Schönberg	900	8,1	Schützen	Georg Gutmann	August Eble	Heinrich Haag	Anton Wolbert
21 *Schuttertal	888	12,3	Selbach	Anton Abgale	M. Alfrey, Stlb.	Wolff Augler	Josef Weiler
22 *Schutterzell	462	10,3	Hirzell	Substian Kopp	Gg. A. Föhner	Wendell Schwab	Jacob Gahmann
23 *Seelbach	2296	7,0	Seelbach	Karl Kopp	M. Münz	Josef Eble	Sorenz Soret
24 *Seulz	1553	4,5	Seulz	Rudolf Schmitt	Wilhelm Breitg	Simon Kinde	Isak
25 *Seulz	246	9,0	Seelbach	Jacob Schinger	Johann Urban	Wilhelm Eble	Kaver Freig
26 *Wittelbach	487	11,8	Nonnenmeier			Gg. Sibelin	Dawald Schall

43,531

1. *Hammelsmeier 2. *Dinglingen 3. *Dundenheim 4. *Friesenheim 5. *Fritzenszell 6. *Fugsbeter 7. *Gaertheim 8. *Hirzell 9. *Kubbach 10. *Kabr 11. *Kangensvintzel 12. *Metzenheim 13. *Mietersheim 14. *Nonnenmeier 15. *Oberschlupfheim 16. *Obermeier 17. *Sittenbach 18. *Springbach 19. *Reichenbach 20. *Schönberg 21. *Schuttertal 22. *Schutterzell 23. *Seelbach 24. *Seulz 25. *Seulz 26. *Wittelbach 27. *Wittenmeier

Bürgermeister: 1. Wittelz, 2. Föhner, 3. Föhner, 4. Föhner, 5. Föhner, 6. Föhner, 7. Föhner, 8. Föhner, 9. Föhner, 10. Föhner, 11. Föhner, 12. Föhner, 13. Föhner, 14. Föhner, 15. Föhner, 16. Föhner, 17. Föhner, 18. Föhner, 19. Föhner, 20. Föhner, 21. Föhner, 22. Föhner, 23. Föhner, 24. Föhner, 25. Föhner, 26. Föhner, 27. Föhner.

Rathschreiber: 1. Schäfer, 2. Kramer, 3. Schäfer, 4. Erb, 5. Kopp, 6. Hierfinger, 7. Schmehl, 8. Hahn, 9. Benz, 10. Wittelz, 11. Deuß, 12. Fißler, 13. Gähler, 14. Furer, 15. Beller, 16. Kont, 17. Benz, 18. Schmieder, 19. Kähler, 20. Gutmann, 21. Abgale, 22. Kopp, 23. Kopp, 24. Schmitt, 25. Schmitt, 26. Schinger, 27. Urban.

Gemeinderäthe: 1. Diebold, 2. Klinger, 3. Meier, 4. Sohn, 5. Hinderbacher, 6. Heimbringer, 7. Kopp, 8. Kopp, 9. Kopp, 10. Stegmann, 11. Steinbauer, 12. Reith, 13. Gehmann, 14. Furer, 15. Beller, 16. Kont, 17. Benz, 18. Schmieder, 19. Kähler, 20. Gutmann, 21. Abgale, 22. Kopp, 23. Kopp, 24. Schmitt, 25. Schmitt, 26. Schinger, 27. Urban.

Steuerbetheuer: 1. Vesper, 2. Katroski, 3. Eble, 4. Bürtner, 5. Jor, 6. Wohrlin, 7. Wiertel, 8. Giesler, 9. Schrampp, 10. Schwarz, 11. Müller, 12. Fäler, 13. Juch, 14. Graf, 15. Weiler, 16. Seib, 17. Leisinger, 18. Dörmal, 19. Grimmelsbach, 20. Wolbert, 21. Weiler, 22. Gahmann, 23. Soret, 24. Isak, 25. Freig, 26. Schall, 27. Schall.

№	Ort.	Stellen	Größt. d. Entf. d.	Postlellsbezirt.	Bürgermeister.	Rathschreiber.	Gemeinderedner.	Steuereheber.
11	Hägelberg	348	8,7	Stetten	Karl Bühler E. Kaufmann jr.	Ernst Brenole Robert Müller	Ernst Frimer E. Kaufmann sen.	Paul David Kopf
12	Hallingen	1888	6,0	Hallingen	Joh. F. Rhein	Joh. Adam, Stumm	W. Kaufmann J. Rhein	Afred Huber
13	Haringen	1800	5,5	Brombach	Joh. Philipp	Joh. Engel	Damian Gerlach	Wamert, Wasl
14	Herten	1350	12,1	Herten	Ludwig Jenas	Ernst Herr	Karl Müller	Karl Spalinger
15	Hertingen	389	17,0	Hertingen	Karl Greiner	Ernst Hob	Frh. Wenzl	Fr. Trimer
16	Hoffstein	882	8,5	Stetten	Wihl. Bachel	Ernst Huber	Frh. Wenzl	Ernst Fr. Scherr
17	Hofzen	403	12,0	Randern	Wihl. Bachel	E. Wenzl	Ludw. Hunsinger	Johannes Sturm
18	Hofzingen	300	8,6	Stetten	Kudw. Dberich	Kudw. Schmid	Ernst Hagelin	Judwig Schmid
19	Hofzingen	282	12,0	Hofzingen	Paul	Aug. Matzinger	Ernst Hagelin	Frang Gemp
20	Hofzingen	1022	5,8	Hofzingen	Julius Schirmer	Aug. Wundelin	Fr. Wundelin	W. Wundelin
21	Hofzingen	606	14,3	Hofzen	Friedrich Gölz	E. F. Hagin	Fr. Schmidberger	Gregor Bet
22	Randern	2087	14,0	Randern	Judwig Schumann	Kudw. Krebs	Wernmann Weiß	Jacob Kramer
23	Rindern	960	10,8	Hofzen	Friedr. Gullmann	Ernst Wiertheller	Karl Rang	K. F. Koberlin
24	Kleinfens	272	12,0	Kleinfens	Dr. G. Guggelmeier	W. Merz, H. Lin	J. Pfeffer	M. Gölz
25	Lörzach	15000	10,7	Lörzach	J. Peterstein	Karl Scheurer	Fr. Krebs	Sütterlin
26	Mabach	334	10,7	Hertingen-R.	Robert Fr. Wotr	Wihl. Soltinger	Karl Fr. Rang	Albert Rang
27	Märt	261	9,1	Emeldringen	Karl Hirtig	Judwig Sobin	Fr. Reinhard	Sophie Ruppelw.
28	Oettingen	408	5,3	Hallingen	Ludw. Gemp	Karl Schauer	Ernst Gemp	Joh. Fr. Birgin
29	Reiblingen	288	15,5	Randern	Karl Schmeber	Fr. F. Kandel	Ernst Gemp	Joh. Fr. Birgin
30	Riemlingen	295	4,7	Hingen	Ludwig Rabin	Ernst Schauer	Ernst Gemp	Karl Markt
31	Schallbach	330	7,1	Hingen	Ludwig Rabin	Ernst Schauer	Ernst Gemp	Karl Markt
32	Stetten	1410	8,0	Stetten	Joh. G. Hagin	Joh. Fr. Grether	Fr. von Schneider	Herm. Grafkin
33	Tammertich	733	15,0	Tammertich	Robert Wolf	August Scherer	Karl Wintner	Paul
34	Tallingen	379	2,3	Lörzach	Ernst Wolf	August Scherer	Wihl. Wundelin	Emil Kanner
35	Tauringen	1088	1,9	Tauringen	Ernst Wolf	Ernst Sütterlin	Wihl. Wundelin	Ab. Pflin
36	Tharbach	502	14,4	Reiblingen	Erhard Gölz	W. Wundelin, Haas	Ernst Sütterlin	Ab. Pflin
37	Thel	3010	4,5	Thel	Paul	Hagin	Ernst Sütterlin	W. Wundelin
38	Thel	284	15,0	Hertingen-R.	Paul	Hagin	Ernst Sütterlin	W. Wundelin
39	Thel	207	18,5	Hertingen-R.	Joh. Fr. Ringer	Krau M. Grafkin	Wihl. Sommer	Ab. Pflin
40	Wittingen	276	6,4	Hingen	Johann Sütterlin	Johann Sütterlin	Ernst Sütterlin	Ernst Sütterlin
41	Wollbach	901	8,1	Wollbach	Kornel Bohler	Johann Weber	Friedrich Rudi	Fr. Sub Sütterlin
42	Wyllen	2134	8,8	Wyllen	Kornel Bohler	Johann Weber	Alons Specht jr.	Bernh. Schler

AG 480

11 Hägelberg 348 8,7 Stetten Karl Bühler E. Kaufmann jr. Ernst Brenole Robert Müller Paul David Kopf
 12 Hallingen 1888 6,0 Hallingen Joh. F. Rhein Joh. Adam, Stumm W. Kaufmann J. Rhein Alfred Huber
 13 Haringen 1800 5,5 Brombach Joh. Philipp Joh. Engel Damian Gerlach Karl Müller Wamert, Wasl
 14 Herten 1350 12,1 Herten Ludwig Jenas Ernst Herr Frh. Wenzl Karl Müller Karl Spalinger
 15 Hertingen 389 17,0 Hertingen Karl Greiner Ernst Hob Frh. Wenzl Frh. Wenzl Ernst Fr. Scherr
 16 Hoffstein 882 8,5 Stetten Wihl. Bachel Ernst Huber Frh. Wenzl Ludw. Hunsinger Johannes Sturm
 17 Hofzen 403 12,0 Randern Wihl. Bachel E. Wenzl Ernst Hagelin Judwig Schmid
 18 Hofzingen 300 8,6 Stetten Kudw. Dberich Paul Aug. Matzinger Ernst Hagelin Frang Gemp
 19 Hofzingen 282 12,0 Hofzingen Paul Julius Schirmer Aug. Wundelin Fr. Wundelin W. Wundelin
 20 Hofzingen 1022 5,8 Hofzingen Friedrich Gölz E. F. Hagin Fr. Schmidberger Gregor Bet
 21 Hofzingen 606 14,3 Hofzen Ludwig Schumann Kudw. Krebs Wernmann Weiß Karl Rang K. F. Koberlin
 22 Randern 2087 14,0 Randern Friedr. Gullmann Ernst Wiertheller W. Merz, H. Lin J. Pfeffer Sütterlin
 23 Rindern 960 10,8 Hofzen Dr. G. Guggelmeier Karl Scheurer Fr. Krebs Albert Rang
 24 Kleinfens 272 12,0 Kleinfens J. Peterstein Robert Fr. Wotr Wihl. Soltinger Judwig Sobin Sophie Ruppelw.
 25 Lörzach 15000 10,7 Lörzach Karl Hirtig Karl Schauer Ernst Gemp Karl Wintner Paul
 26 Mabach 334 10,7 Hertingen-R. Ludwig Rabin Ernst Schauer Ernst Gemp Karl Markt
 27 Märt 261 9,1 Emeldringen Karl Schmeber Fr. F. Kandel Fr. von Schneider Herm. Grafkin
 28 Oettingen 408 5,3 Hallingen Ludwig Rabin Johann G. Hagin Johann Grether August Scherer Wihl. Wundelin
 29 Reiblingen 288 15,5 Randern Johann G. Hagin Robert Wolf Ernst Sütterlin Wihl. Wundelin Emil Kanner
 30 Riemlingen 295 4,7 Hingen Johann G. Hagin Ernst Wolf August Scherer Wihl. Wundelin Ernst Sütterlin
 31 Schallbach 330 7,1 Hingen Johann G. Hagin Ernst Wolf August Scherer Wihl. Wundelin Ernst Sütterlin
 32 Stetten 1410 8,0 Stetten Johann G. Hagin Ernst Wolf August Scherer Wihl. Wundelin Ernst Sütterlin
 33 Tammertich 733 15,0 Tammertich Robert Wolf Ernst Wolf August Scherer Wihl. Wundelin Ernst Sütterlin
 34 Tallingen 379 2,3 Lörzach Ernst Wolf Ernst Sütterlin Wihl. Wundelin Ernst Sütterlin
 35 Tauringen 1088 1,9 Tauringen Ernst Wolf Ernst Sütterlin Wihl. Wundelin Ernst Sütterlin
 36 Tharbach 502 14,4 Reiblingen Erhard Gölz W. Wundelin, Haas Ernst Sütterlin
 37 Thel 3010 4,5 Thel Paul Hagin Ernst Sütterlin Wihl. Sommer
 38 Thel 284 15,0 Hertingen-R. Paul Hagin Krau M. Grafkin Wihl. Sommer
 39 Thel 207 18,5 Hertingen-R. Joh. Fr. Ringer Johann Sütterlin Ernst Sütterlin
 40 Wittingen 276 6,4 Hingen Johann Sütterlin Johann Weber Friedrich Rudi Fr. Sub Sütterlin
 41 Wollbach 901 8,1 Wollbach Kornel Bohler Johann Weber Alons Specht jr.
 42 Wyllen 2134 8,8 Wyllen Kornel Bohler Johann Weber Alons Specht jr.

Mannheim.

H. Maier, F. Kunz, Oberjustizsekretäre. A. Estfen, J. Zimmermann, Th. Enald, W. Schmitz, R. Wäch, Georg Knebel, R. Eberle, F. Postbauer, W. Bayer, E. Müller, Georg Speck, R. Kommerer, F. Kreiser, R. Verber, R. Schmidt, F. Enald, A. Wagner, G. Spinner, Fern. G. Frankel, F. Kengel, W. Fühmann, G. Geier, H. Kram, E. Wittmann, J. Koppin, G. Rothenthaler, A. Uhl, G. Spahr, E. Linnebaum, F. Grabendorfer, Th. Müller, J. Knoch, J. Schwabner, Justizsekretäre.
Gerichtsnotariats: Hofler, Hildebrandt, Krambruster, Weber, Marotte, Weiler, Schaeber, Ringler, Lindert, Kapalle, Brandt, Kindeimer, Giffen Sommer, Bollinger, Wehrme, Gock, Haag, Kle, Klingel, Guntner, Traumer.
Notariate: Knoch, Justizrat (1), Esfeldorn (2), Mayer (3), Oppenheimer (4), Dr. D. Weil (5), Schilling (6), Keller (7), Dr. J. Wppel (8), A. Freymüller, G. J. Meh, Oberjustizsekretäre. G. Weber, Heinrich Sod, G. J. Ott, A. Schütz, R. Zumbach, E. Heinrich, R. Rosenfelder, A. Albrecht, A. Keller, W. Bär, Justizsekretäre.
Dr. H. Ritter, F. Oberst, Justizsekretäre.
Finanzamt: Dr. G. Bernauer, Obersteuerinsp. Dr. A. Gille, Finanzamt. Georg Föhrenbach, Reichs-Rat, Kassier, R. Seufert, Obersteuerwerk. F. Gottwald, Finanzkassier, F. Wiedner, Horn, Finanzsekretäre.
Kaufmännische: Josef Mallbrein, Obergeldinspektor. A. Aient, W. Böse, Finanzamt. H. Klinger, Kassier, R. Gerlach, Kolbervater, R. Rheinberger, F. Stumpf, B. Baumann, Dr. G. Hoffmann, G. Gerlach, F. Killy, Finanzsekretäre.
Steuerkontrollen: J. Mühlbacher, A. Dubsberger, Obersteuerkontrollen.
Steuerkommis: Krum, Simenbach, Obersteuerinsp. Meyer, Dr. Doertz, Finanzamtbeamter. Widenmann, Obersteueramt.

Mannheim.

Bestand: Dr. W. L. Trautz, Geh. Regierungsrat, H. Fuchs, F. Bauer, Oberamtmann, E. Thoma, R. Keller, A. Gottlieb, R. Siebinger, H. Arbenkötter, A. Schwa, A. Milm, O. Waisenberger, Oberwäcker, G. Buler, H. Sauer, G. Krill, G. Rebill, G. Schmitt, A. Wagner, Fr. Müller, J. Kröner, Oberverwaltungsdir. F. Limminger, R. Lang, Kupier, E. Karg, E. Karck, Kohler, W. Fleckhaus, Mierfel, Feurer, Dornbacher, Kohr, A. Krautwein, G. Frey, R. Reipner, D. Guistlich, R. Weingärtner, G. Erdmann, W. Meng, F. Hartenlof, Kaus, H. Deeg, H. Bodmer, A. Breinig, Otto Treiber, Eichhorn, Weber, Willinger, Wagner, Verwaltungsekretäre.
Politikdirektor: Dr. Jul. Dybner. — Holzthauptm.: Eberlin. — Holzthauptm.: Meng, Böhler, Jamisch, Dietrich, W. Baher, W. Schwab, G. Gub, Gebhard, R. Weigel.
Bezirksärzte: Dr. A. Sig, Dr. J. Schleich, Medizinalr. Dr. A. Mann.
Bezirksärzte: Ab. Feger, Medizinalr. Dr. Alfons Fanger.
Bezirksärzte: Arbeiterdir. Bötger in Mannheim, Schloßherm, Bargonini in Ladenburg, Wundarader Kraft in Mannheim, Kaufm. Dreifuß in Mannheim, Schindmagermstr. Schäfer in Wallstadt, Gastwirt Werner in Mannheim, Kaufmann Stachelhaus in Mannheim, Kaufm. Wachenheim in Mannheim, Baumeister Geber in Mannheim, Baumg. Stock in Mannheim, Architekt Schwefel in Mannheim, Kaufmann Treidel in Seckenheim, Architekt, J. Kuld in Mannheim, Galsfer, Sch. Hock in Mannheim, Spungler, Stephan Hummer in Ladenburg.
Amtsgericht: E. Pfeifer, Amtsgerichtsdirektor. O. Graf, Dr. R. Rommer, Fr. Wolf, R. Schmitt, Oberamtsrichter. Dr. G. v. Kirchheim, Dr. A. Scholz, O. Burger, R. Müller, E. Glatz, Dr. O. Frank, W. Wierlwein, Dr. A. Bor, R. Jordan, A. Gaffring, Dr. F. Welter, Dr. W. Gock, Kammerichter. — Fr. Stach, W. Schwab, Kammerichte. Fr. Bente, W. Fied, O. Boppel, A. Schwandt, R. Frommer, Stadtkor Geschichtskalender.

Ort	Q r t.	Stellen	Entw. a	Postbest.-bezirr.	Bürgermeister.	Rathschreiber.	Gemeinberechner.	Steuerheber.
1 Mekkirdh		176	8,0	J. Kautenbacher	Andr. Müller	Jacob Schreff	F. Kautenbacher	
2 Bietlingen mit Solge		282	8,8	Josef Martin	W. Futternecht	Otto Futternecht	Otto Single	
3 Boll		404	10,6	Bernb. Schmary	Josef Riedele	Wilhelm Müller	Bernb. Manof	
4 *Buddheim		572	10,6	Wald. Hermann	Ferd. Wachler	Arnold Knittel	Kauf. Krey	
5 Engeläwies		417	6,6	Johann Schmitt	Karl Giltgier	Joh. Dullenkopf	Konst. Grimm	
6 *Göggingen		613	7,5	Anton Fiekingler	Karl Blender	Georg Blender	Christ. Blender	
7 Gurrstett		435	11,2	Jacob Stengle	Wilh. Rathe	August Deufel	Jacob Knobel	
8 Gurrstett		401	32,0	Bernb. Schmary	Joh. Ramsberger	Andr. Schwanz	Bernb. Doppel	
9 *Hainflecken		280	15,8	Johann Knobel	Johann Schwanz	Andr. Schwanz	Johann Knobel	
10 *Hainflecken		587	3,2	Bernb. Stengle	H. Sommeringer	Jos. Deufel	Johann Knobel	
11 Krenndorf		376	4,5	Mathias Halm	Jos. Deufel	Anton Deufel	Herrmann Keller	
12 Krenndorf		454	12,0	St. Woll	Ferd. Meier	Anton Deufel	Wb. Marquart	
13 Krenndorf		297	6,5	Johann Wuffler	Andreas Bücheler	Johann Schreiber	Jos. Futterer	
14 *Sangenbrunn		101	16,5	Er. Wolf, Stadth.	Er. Wolf	Herrmann Schreiber	Jos. Futterer	
15 Sangenbrunn		180	7,0	Fidel Bücheler	Er. Wolf	Herrmann Schreiber	Jos. Futterer	
16 *Rehringen		601	11,3	Robert Bücheler	Er. Wolf	Herrmann Schreiber	Jos. Futterer	
17 *Rehringen		358	4,5	Jacob Elgag	Er. Wolf	Herrmann Schreiber	Jos. Futterer	
18 *Rehringen		228	4,5	Jacob Elgag	Er. Wolf	Herrmann Schreiber	Jos. Futterer	
19 Rehringen		101	22,0	Er. Wolf, Stadth.	Er. Wolf	Herrmann Schreiber	Jos. Futterer	
20 Rehringen		148	25,0	Er. Wolf, Stadth.	Er. Wolf	Herrmann Schreiber	Jos. Futterer	
21 *Oberlaschütte		196	26,0	Er. Wolf, Stadth.	Er. Wolf	Herrmann Schreiber	Jos. Futterer	
22 *Rast		338	7,4	Er. Wolf, Stadth.	Er. Wolf	Herrmann Schreiber	Jos. Futterer	
23 *Rehringen		675	2,8	Er. Wolf, Stadth.	Er. Wolf	Herrmann Schreiber	Jos. Futterer	
24 *Sauborf		599	6,5	Er. Wolf, Stadth.	Er. Wolf	Herrmann Schreiber	Jos. Futterer	
25 *Sauborf		298	1,5	Er. Wolf, Stadth.	Er. Wolf	Herrmann Schreiber	Jos. Futterer	
26 *Sauborf		909	25,5	Er. Wolf, Stadth.	Er. Wolf	Herrmann Schreiber	Jos. Futterer	
27 *Sauborf		320	10,7	Er. Wolf, Stadth.	Er. Wolf	Herrmann Schreiber	Jos. Futterer	
28 *Sauborf		1089	21,0	Er. Wolf, Stadth.	Er. Wolf	Herrmann Schreiber	Jos. Futterer	

Ort.	Einw.	Erstl. d. Amtl. d. Poststell- bezirt.	Bürgermeister.	Rathschreiber.	Gemeindevorsteher.	Steuereinzehner.
41) Breitenbach	582	12,0	Stetian Diemer	H. Zimmermann	Adam Balgobach	Wilhelm Ebel
42) Unterneffenga	943	14,4	Eugen Schärer	Adolf Kunzmann	Karl Mauger	K. Fr. Reigert
43) Waldmühlbach	633	13,8	Karl Fischer	Josif Henn	Josif Walter	Josif Walter
44) Hammelhof	162	17,1	Martin Straßner	K. Säger	K. Säger	Freidrich Müller
45) Werrubrunn	62	9,5	Paul Dohbart		Wilh. Bierling	(Mosbad)
46) Schretzhof	63	4,0	Aug. Haub, Stadt.	August Heß		(Diedesheim)

31,760

Amtsbezirk Müllheim (Kreis Lörrach).

Regierungsamt: H. Hepp, Dr. G. Keller, Oberamtm., Adermann, Oberreitl., G. Kauppe, St. Giese, Reviz. K. Fischer, Obers. verm.-Schr. H. Augier, H. Müller, Verm.-Schr.
Bezirksarzt: Dr. Julius Rauch, Medizinalrat.
Bezirksräte: Weindl, Romstein, Schillingen, Korbmadgerst. Notendamer in Müllheim, Kaufmann Schepf in Badenweiler, Kaufmann K. Jereimas in Sulzburg, Peat. Arzt Dr. Hohl in Müllheim, Sparta-Hofhand, Herrn. Kurz in Müllheim, Bürgerstr. Paul in Oberweiler, Bürgermeister Kaiser in Sulzburg, Bürgermeister Schuler in Waldsburg.
Badenstaatskommission: in Badenweiler: Vori.: Oberamtmann Hepp, Stellvert. des Vori.: Oberamtmann Dr. Keller, Richterdr.: Weidner, Sep. Hofrat Dr. J. Schindler, Weid. Rat Dr. J. Barth, Oberbürgerk. Königs in Oberweiler.

Ort.	Einw.	Erstl. d. Amtl. d. Poststell- bezirt.	Bürgermeister.	Rathschreiber.	Gemeindevorsteher.	Steuereinzehner.
1) Muggen	1110	4,4	Fritz Pfänder	H. Müller, Braum	Emil Kolber	Karl Metz
2) Badenweiler	1025	7,0	H. Götlin, Bk.	Georg, Seiler,	Joh. Friedr. Baier	Anton Doll
3) Hamlach	842	14,0	Richard Bülth	Emil Gysin, Heß	Heinr. Mannlin	Emil Dolschach
4) Bellingen	434	11,5	Heß	Karl Lang	Josif Schöpke	Emil Heß

Steuereinzehner: H. Müller, Braum, Emil Kolber, *Georg, Seiler, Joh. Friedr. Baier, Emil Gysin, Heß, Heindr. Mannlin, Karl Lang, Josif Schöpke, Karl Metz, Anton Doll, Emil Dolschach, Emil Heß.

27 *Hrad	553	18.5	Hammerstein.	Wernhard Rus	Johann Reiser	Leo Krüßler	Kobias Rinner
28 *Hersfelder	1292	7.0	Kittze	Geinrich Bach	Josef Hermann	H. Steinhöfer	Josif Hermann
29 *Hain	282	10.6	Henshadt	Josif Fehrenbach	Johann Schwab	Josif Fehrenbach	Konrad Gantner
30 *Schulmb (Kol.)	80	15.0	Lengkirch	Jh. Köpfer, Stab.		Sebastian Baur	(f. Kapp)

17,695

Amtsbezirk Oberkirch (Kreis Offenb.)
Bezirksamt: Adolf Rupp, Oberamtmann — J. Hoffacker, Amtsgewalt. Ludwig Koch, Oberverwaltungssekretär. H. W. Wäch, Wittenauer, Verwaltungsjurist.
Bezirksarzt: Karl Sartori.
Bezirkskassen: Krankeaussehbew. Ziegelmaier in Oberkirch, Mühlbergmfr. Köhler in Stergarlen, Hüßweihenwärtler Guber in Oppenau, Gutsbes. Fiech in Petersial, Kirchengmaler Ludwig Wiegler in Lautenbach, Maschinenbauer Karl Zimmermann in Oberkirch, Obkändler Adolf Heilmann in Zutenhofen, Bäckermeister K. Bruder in Oppenau.

Ort	Einw.	Fläche	Poststellen	Poststellenbezirk	Polizeimeister	Rathschreiber	Gemeindevorsteher	Steuereinzahler
1 *Aulshöb	538	2.0	Oberkirch	Oberkirch	G. Braun	Franz Büttam	Josif Ried	(f. Oberkirch)
2 *E. lach	467	6.0	Renschen	R. Reichmann	Hermann Knopf	Andreas Knopf	Andreas Knopf	Wilhelm Guber
3 *Gaisbach	394	0.9	Oberkirch	Gg. Wolf	Anton Guber	Andreas Guber	Anton Guber	(f. Oberkirch)
4 *Giesbach	867	20.0	Griesbach	Anton Guber	Geob. Stimmig	Anton Guber	Anton Guber	batal
5 *Halsbach	467	4.8	Oberkirch	Anton Köllmer	Geob. Fetsberger	August Gumb	Karl Angerer	Karl Angerer
6 *Hertzal	411	7.0	Hußbach	Anton Köllmer	August Fies	Geob. Müller	Anton Guber	Anton Guber
7 *Höb	770	12.0	Oppenau	Anton Köllmer	Franz Müll. Guber	Franz Gantner	Leopold Erblich	Leopold Erblich
8 *Lautenbach	1688	3.5	Lautenbach	Franz Guber	Anton Köllmer	Karler Fies	Karler Fies	(f. Oppenau)
9 *Lierbach	365	16.6	Oppenau	Ludwig Braun	Geob. Traber	Anton Köllmer	Anton Köllmer	
10 *Mittach	353	15.0	Oppenau	Kater Guber	Ad. Roth	Anton Köllmer	Anton Köllmer	
11 *Hußbach	756	4.8	Hußbach	Josif Engelhardt	Ad. Köpfer	Anton Köllmer	Anton Köllmer	
12 *Oberkirch	4248	9.22	Oberkirch	Dr. Karl Hoff	H. Köpfer, A. Schäger	Anton Köllmer	Anton Köllmer	
13 *Oebösch	922	4.2	Oberkirch	Gyriat Essler	Frg. Ant. Braun	Anton Köllmer	Anton Köllmer	
14 *Oppenau	2132	16.0	Oppenau	Joseph Rur	Joseph Brösig	Anton Köllmer	Anton Köllmer	

Ort.	Einwohner	Fläche	Postleitzahl	Bürgermeister	Rathschreiber	Gemeinderöchner	Steuereheber
15 * Peterstal	1700	18.2	Peterstal	Mathias Huber	Konrad Spinner	Josef Wörthig	Heinrich Wagner
16 * Ransbach	610	8.0	Oppenau	Anton Huber	Josef Poterer	Andreas Huber	(s. Oppenau.)
17 * Ringelbach	208	4.0	Oberkirch	Wolff Ebert	Bernhard Jüllig	Willy Jüllig	Andreas Müller
18 * Stadelhofen	687	4.5	Reichen	Leo Ell	Janag Huber	Frid. Wastler	Karl Kupferer
19 * Tiegarten	680	3.7	Oberkirch	Leo Panter	Emil Huberstroh	Andreas Vogt	Karl Walz 1.
20 * Ulm	1318	5.9	Ulm	K. v. Schindler	Sudwig Christ	Janag Wüchener	batat
21 * Zutenhofen	785	6.2	Zutenhofen	Andr. Schwarz 1.	F. H. u. * Ebert	Wend. Busam	Jos. Sester 3

20,323

Amtsbezirk Offenburg.

Bezirksamt: Raul Schwörer, Oberamtmann. A. Front, Dr. Kurt Sander, Amtsdirektor. — R. Weigmann, Oberrevor. A. Reim, F. Wüller, Karl Gögler, Oberverm. Sekr. Fr. Haas, A. Freund, A. Schwarz, H. Gedmann, R. Meier, Stinger, Verwaltungskontrolle.

Bezirksarzt: Dr. Jos. Abolzhager, Med.-Nat. Bezirksapotheker; Dr. Jos. Abolzhager, in Gengenbach.

Bezirkslehrer: Franz Schödl, Vorkindert.

Bezirksräte: Stadtröchner Jos. Kition in Gengenbach, Landgerichtsr. Mich. Hüger in Offenburg, Sporthausrechner Seb. Künzle in Schlierwald, Arbeitersekr. Karl Siegelmaier in Offenburg, Feldverm. Herm. Kopp in Zell a. S., Bauunternehmer Aug. Wader in Offenburg, Landwirt Hugo Josenmann in Hofener Gemeinderöchner, Hof. amtlich in Waltersweier, Wäckerlin, Jos. Käuffer in Oberbarmerbach, Maurer Joh. Gg. Ruoff in Gengenbach, Schneidm. Jos. Winter in Offenburg, Landwirt Max Wolpert in Appenweier.

Landwirthschaftsinstitution: Fr. Huber, Obmann.

Amtsgericht: Otto Wertsmaier, v. Föhr, Röder v. Dersburg, Oberamtsbeurtheil. G. Schürer, Dr. R. Wagner, Amtsbeurtheil.

G. Horadam, G. Dieß, F. Baur, Oberinspektore, L. Leubinger, R. Kemminger, R. Schilling, Fr. Vogelt, Joh. Wonnert, Justizsekretäre.

Gerichtsvollz.: Brunner, Ebert & Wiltstätter in Gengenbach.

Notariate: Ebr. Wörle (1), Ed. Hoyerbach (2), Dr. R. Straub (3), Jg. Spahr, Oberinspekt. F. K. Jörger, O. Wiltstätter, A. Sander, Justizsekr. Altengrün: Josef Pöller

Finanzamt: A. Kitzler, Finanzrat, Ph. Gerwinn, R. Sander, Oberfinanzsekretäre. A. Körtig, Kassier. W. Maron, Finanzinspektör.

Oberförsternominate: A. Jäger, Gengenbach; R. Weid, Gengenbach; Gg. Kind, Oberförstere; Dr. A. Stok, Forstamtmann.

Domanenamt: Fr. Zimmermann, Oberdomäneninspektör. J. Andelstorfer, Kassier.

Forstämter: Offenburg: Eugen Gök, Oberförster, Gengenbach: Joh. Gumb, Oberförster, Dr. A. Stok, Forstamtmann. Zell a. S.: R. Jungbarns, Oberförster.

Bezirksbauinspektion: R. Wigel, Bauinspektion.

Bausamtkollekteur: A. Wilt.

Bezirksgeometer: F. Hübler, Obergeometer.

[Faint text from the reverse side of the page, including names and titles.]

Ort.	Einw.	Fläche	Postbefug. bezirk.	Bürgermeister.	Rathschreiber.	Gemeindevorsteher.	Steuerhelfer.
Amtsgerichtsbezirk Gengenbach.							
1* Gerolshausen	1081	9.7	Gengenbach	Joh. Armbrauer	Käpple, *Feger	Marx, Stenhard 2.	Georg Köppl
2* Weimersbach	1004	10.0	Wibersbach-Zell	H. Schäly	Koerner, Gerbst	Karl Gerbst	Karl Koerner
3* Wittersbach	1543	18.0	Gengenbach	Gustav Schweth	Joh. Armbrauer	Fridolin Kiehle	Herdinand Jöle
4* Gengenbach	3253	10.0	Wußel Gerb	Wilhelm Gerlich	Ch. Frey, *G. Weß	Nikolaus Klian	Wesly
5* Pforzbach	1649	28.4	Wibersbach-Zell	Georg Häfner	Jacob Gießer	Joh. Gähring	basat
6* Oberarmersbach	923	23.8	D-Pharmersbach	Karl Wolf	Joh. Wilmann	Korenz Freig	Karl Rothmann
7* Oberarmersbach	1891	27.9	Wibersbach-Zell	Karl Huber	Mich. Huber	Geob. Gehmann	Kaber Barth
8* Weisbach	1160	6.5	Gengenbach	Wilhelm Wiberle	Joseph Armbrauer	Franz Wierle	Adolf Wunisch
9* Weisbach	1002	10.3	Gengenbach	Karl Diter	Karl Diter	Kudwig Huber	Whitipp Sühm
10* Schwabach	437	16.0	Wibersbach-Zell	Karl Diter	Joh. Schwarz	Geob. Schuber	Karl Rothmann
11* Unterarmersbach	443	19.2	Zell a. G.	Adolf Hundstein	Aug. Nennmann	Johannes Roth	Franz Stoll
12* Unterarmersbach	1471	23.4	Zell a. G.	Hermann Kästner	K. Pfleger, W. Bed	Friedrich Braig	Gustav Weber
13* Zell a. G.	1950	20.0	Pforzbach	Ambr. Schö. Stöb.	Gießer in Pforz.	Jacob Braun	(f. Pforzbach).
14* Pforzbach, Pabr.	196	34.1					
		62,654					

Amtsbezirk Pforzheim (Kreis Karlsruhe).

Bezirksamt: H. Reim, Geh. Oberreg.-Rat. Ph. Kohlmeier, Oberamtm. G. Baumann, K. Garmannüller, Dr. D. Esau Amtsmänner, G. Schmitt, Rechnungsrat, G. Rinier, Revisor. P. Durr, Kammerat, F. R. Wiesel, Ph. Engelert, J. Wüdrich, Oberverordn.-Sekr. F. Meurauch, Whittipp & Reich, Franz, u. Müller, Herrn. Wöber, W. Mahloß, Wobera, Bernw. Seif. **Postkommisshar:** E. Sattler. **Bezirksarzt:** Dr. D. Wagner, Med.-Rat. Bez.-Aufsichtungsarzt: Dr. R. Wenzel. **Bezirksliterat:** Karl Schreiber, Leitbat.

Bezirksräte: Fabrikant Suedes, Brauereidirektor Jordan, Gewerkschaftsbeamter Klinge, Hauptlehrer Frey, Rechtsanwalt Dr. Trautwein, Privat. Rath, Fabrikant Herbrich, Fabrikant Storz, Kaufm. Schwaninger in Pforzheim, Dieler, Knechtler in Pforzheim, Goldarbeiter Wacht in Pforzheim, Brauereibezirger in Lützingen, Biergerm. Barth in Lützingen, Landwirth Seuter in Weiler. **Amtsgericht:** Dr. Emil Sieglar, Amtsgerichtsdir. W. Köpfer, A. Wengelski & Puchling, Dr. C. Diebold, Oberamtsrichter. W. Weber, Dr. Joh. Grohmann, Kurt Hofmann, Amtsrichter.

Einwohnerzahl im J. 1871: 1. Gerolshausen 1081, 2. Weimersbach 1004, 3. Wittersbach 1543, 4. Gengenbach 3253, 5. Pforzbach 1649, 6. Oberarmersbach 923, 7. Oberarmersbach 1891, 8. Weisbach 1160, 9. Weisbach 1002, 10. Schwabach 437, 11. Unterarmersbach 443, 12. Unterarmersbach 1471, 13. Zell a. G. 1950, 14. Pforzbach, Pabr. 196. Fläche im J. 1871: 1. Gerolshausen 9.7, 2. Weimersbach 10.0, 3. Wittersbach 18.0, 4. Gengenbach 10.0, 5. Pforzbach 28.4, 6. Oberarmersbach 23.8, 7. Oberarmersbach 27.9, 8. Weisbach 6.5, 9. Weisbach 10.3, 10. Schwabach 16.0, 11. Unterarmersbach 19.2, 12. Unterarmersbach 23.4, 13. Zell a. G. 20.0, 14. Pforzbach, Pabr. 34.1. Gesamtfläche 62,654. Postbefug. bezirk: Gengenbach, Wibersbach-Zell, Wußel Gerb, Wibersbach-Zell, D-Pharmersbach, Gengenbach, Wibersbach-Zell, Zell a. G., Pforzbach. Bürgermeister: Joh. Armbrauer, H. Schäly, Gustav Schweth, Wilhelm Gerlich, Georg Häfner, Karl Huber, Wilhelm Wiberle, Karl Diter, Adolf Hundstein, Hermann Kästner, Ambr. Schö. Stöb. Revisor: G. Rinier. Rechnungsrat: G. Schmitt. Kammerat: P. Durr. Oberverordn.-Sekr.: F. Meurauch, Franz, u. Müller. Goldarbeiter: Wacht in Pforzheim. Brauereibezirger: in Lützingen. Biergerm.: Barth in Lützingen. Landwirth: Seuter in Weiler. Amtsgericht: Dr. Emil Sieglar. Oberamtsrichter: W. Köpfer, A. Wengelski & Puchling, Dr. C. Diebold, Oberamtsrichter. W. Weber, Dr. Joh. Grohmann, Kurt Hofmann, Amtsrichter.

Steuerverordnungen (Stad): O. Amer, Dr. G. Hoffinger, Obersteuerkommissar. (Land): L. Hum, Obersteuerkommissar.
Steuerkontrollen: A. Hauch, Obersteuerkontrollen.
Wasserkontrollen: D. Spilmüller, Obersteher. Spandfeld (Sty Pforzheim): A. Wittny, Forstmeister.
Wasserkontrollen: A. Aug, A. Han, Berger.
Wassermessungen: Georg Frick, Obergeometer. A. Krafft, Stb. Rath.
Strassenmeister: W. Böhme, Oberstrassenmeister, F. Würle, A. Kunzmann, P. Hummel, A. Gallen in Pforzheim, J. Grant in Gellingen, E. Huff in Hellingen, A. Ketterer in Dill-Weinstetten.
Gendarmen: Nachweilster: J. Adria, Ludwig K. Rier.

Steuerverordnungen (Stad): O. Amer, Dr. G. Hoffinger, Obersteuerkommissar. (Land): L. Hum, Obersteuerkommissar.
Steuerkontrollen: A. Hauch, Obersteuerkontrollen.
Wasserkontrollen: D. Spilmüller, Obersteher. Spandfeld (Sty Pforzheim): A. Wittny, Forstmeister.
Wasserkontrollen: A. Aug, A. Han, Berger.
Wassermessungen: Georg Frick, Obergeometer. A. Krafft, Stb. Rath.
Strassenmeister: W. Böhme, Oberstrassenmeister, F. Würle, A. Kunzmann, P. Hummel, A. Gallen in Pforzheim, J. Grant in Gellingen, E. Huff in Hellingen, A. Ketterer in Dill-Weinstetten.
Gendarmen: Nachweilster: J. Adria, Ludwig K. Rier.

Ort.	Stückzahl	Postbeholdung	Bürgermeister	Rathgründer	Gemeinderäthler	Steuererheber
1 Baumstoll	740	Königsloot	August Komper	Küttigoff v. *Göb	Emil Schweidert	Anton Braunmann
2 Büdingen	1030	Königsbach	Doller	Kaufm. Anselment	A. F. Schiffer	Joh. Anselment
3 Buchenbrunn	1843	Buchenbrunn	Karl Wittich	Alf. Haub	W. Wittmann	Karl Westert
4 Dielenhausen	156	Wilmending.	„ „ Leonhard	Phil. Schreiber	W. Leonhard	Phil. Schreiber
5 Dielstingen	2204	Dierlingen	Dr. Fr. Büchhoff	August Rohle	Christian Hoff	Jacob F. Krämer
6 Düren	884	Dürrn	Jacob Barth	W. Klumpp	Philipp Dieck	G. Ad. Klumpp
7 Eßlingen	1072	Königsbach	Schick	G. Bauer	K. Ingmann	Wilhelm Bauer 5.
8 Eßlingen	1300	Wilmendingen	Dr. A. Augenschein	*Kelling, K. F. F. F. F.	Kriedrich Fieb	Karl Diebold
9 Eßlingen	1841	Eßlingen	„ „ „ „ „	*Kelling, K. F. F. F. F.	„ „ „ „ „	„ „ „ „ „
10 Eßlingen	3485	Eßlingen	„ „ „ „ „	*Kelling, K. F. F. F. F.	„ „ „ „ „	„ „ „ „ „
11 Eßlingen	1168	Wilmendingen	„ „ „ „ „	*Kelling, K. F. F. F. F.	„ „ „ „ „	„ „ „ „ „
12 Eßlingen	511	Wilmendingen	„ „ „ „ „	*Kelling, K. F. F. F. F.	„ „ „ „ „	„ „ „ „ „
13 Eßlingen	450	Wilmendingen	„ „ „ „ „	*Kelling, K. F. F. F. F.	„ „ „ „ „	„ „ „ „ „
14 Eßlingen	1810	Wilmendingen	„ „ „ „ „	*Kelling, K. F. F. F. F.	„ „ „ „ „	„ „ „ „ „
15 Eßlingen	2074	Wilmendingen	„ „ „ „ „	*Kelling, K. F. F. F. F.	„ „ „ „ „	„ „ „ „ „
16 Eßlingen	1208	Wilmendingen	„ „ „ „ „	*Kelling, K. F. F. F. F.	„ „ „ „ „	„ „ „ „ „
17 Eßlingen	1378	Wilmendingen	„ „ „ „ „	*Kelling, K. F. F. F. F.	„ „ „ „ „	„ „ „ „ „

Ort.	Ort.	Seelen	Quadrat- Meißen	Postbeden- bezir.	Bürgermeister.	Rathschreiber.	Gemeinderedner.	Steuerredner.
1 Nach	1 Nach-Sing	211	5,0	Joh. Müller	Johann Vorath	Richard Häusler	Joh. Meuter	Joh. Meuter
2 Burgweiler	Burgweiler	604	9,0	Thomas Humann	Kader Seyfried	Otto Müller	L. Wolf, F. Frisch	L. Wolf, F. Frisch
3 Denklingen	Pfullendorf	520	5,5	Friedrich Pahn	Joh. Pacher	Heinrich Reichle	Otto Rötter	Otto Rötter
4 Braunsmiller	Nach-Sing	98	10,5	Ed. Widemann	Andreas Schuler	Wendelin Fuchs	(f. Verbannung)	(f. Verbannung)
5 Großschönbach	Pfullendorf	664	8,6	Ernst Kieger	Johannes Schuler	Karl Vogt	Wendelin Fuchs	Wendelin Fuchs
6 Großschönbach	"	366	4,8	Robert Kieger	Theodor Ernst	Leo Erne	Georg Fißler	Georg Fißler
7 Gattenweiler	"	455	8,2	Math. Kieger	Joh. Orloff	Georg Fißler	Theodor Fißler	Theodor Fißler
8 Pfullenberg	Heiligenberg	885	15,0	H. W. Martin	Ant. Specker	Karl Schmid	Jul. Siple	Jul. Siple
9 Verbannung	Verbannung	892	12,5	Joh. Math.	Georg Vintenb.	J. B. Friedrich	Thom. Hochsfer	Thom. Hochsfer
10 Altwangen	Altmensee	330	12,5	H. W. Math.	Georg Vintenb.	Joh. Bapt. Steff	Horb. Schöber	Horb. Schöber
11 Altwangen	Altmensee	480	17,0	H. W. Math.	Georg Vintenb.	Joh. Bapt. Steff	Marth. Schandolf	Marth. Schandolf
12 Sing	Nach-Sing	491	5,0	Math. Schandolf	H. Brändle	Edward Keller	Stephan Wäch	Stephan Wäch
13 Pfullendorf	Pfullendorf	2867	5,0	Ernst Wolmar	K. Fräudemann	Edward Keller	Stephan Wäch	Stephan Wäch
14 Pfullendorf	Burgweiler	505	11,2	Joh. Müller	Korenz, Werner	Edward Keller	Stephan Wäch	Stephan Wäch
15 Schwäbischhausen	Pfullendorf	329	5,9	Andr. Pilschle	Johann Pagner	Friedrich Mühlre	Ronrad Seun	Ronrad Seun
16 Wabbenren	Burgweiler	188	8,7	Paul Stob	Kader Pagner	W. Greinacher	(f. Burgweiler)	(f. Burgweiler)
17 Wabbenren	Burgweiler	163	11,0	Friedrich Stob	Joh. Müller	Albert Lang	F. Wollensberger	F. Wollensberger
18 Winterfulgen	Chrang	860	15,5	Math. Stephan	Math. Stephan	Anton Rebholz	Wend. Stroble	Wend. Stroble
19 Zell a. Amdorf	Pfullendorf	112	6,8	Otto Fißler	Bernhard Gerth	Karl Matheis	Anton Seun	Anton Seun

10,704

Amtsbezirk Kastatt (Kreis Baden).

Bezirksamt: Dr. Jul. Guth-Vender, Geh. Reg.-Rat. Dr. J. Bader, Oberst. Amtmänner. — W. Freunig, R. Ricken-
bauer, Oberrethoren. W. Greuter, St. Ubl., Galt, Kauter,
Oberberr.-Sekr., R. Bader, R. Wagners, Joh. Schilling,
W. Wolf, G. Horn, W. Wagners, Joh. Frisinger, Bern.-Sekr.,
Polizeikommissär: Hermann Fißler.
Bezirksarzt: Dr. R. Comper, Med.-Rat. Bezirksassistenten:
in Gernsbach.
Bezirkssteuerarzt: J. Wolf, Vet.-Rat.

Bezirksräte: Abbeifabrikant R. Sitter, Werkschreiber R.
Reichler in Kastatt, Stadtbauinsp. Joh. Mühl, Kaufmann
Wintersdorf, Kaufm. Otto Kraut, Schlosser Heinrich Ball
Guggenau, Wirtm. Fr. Wende in Oltenau, Bäckerm. Fr.
Leub, Strohm. Oberweier, Kuchler Frz. Schäfer in
Dürmersheim, Sattler Wilhelm Steumle in Rappenhelm,
Rathschreiber Friedolin Gittel in Dietighofen, Kaufmann
Anton Müller in Oltersdorf.

Strassenmeister: J. Wehinger in Kaspitz, Friedr. Weid in Gernsbach.
Kaminfegermeister: Fr. Muffler, E. Wispelin in Kaspitz, Fr. Weid in Kuppenheim, P. Brimmer in Gernsbach.
Gendarmarie-Nachtwächter: K. Mattmüller, K. Bender.

Amtsgericht Gernsbach.

Amtsgericht: Ernst Schöner, Amtsrichter. — Johann Bogt, K. Goad, Oberjustizsekretär. Ph. Wieland, K. Kottwald, Justizsekretär.

Notariate: Dr. P. Trimmberg (1), J. Mößlinger (2). E. Grottel, Justizsekretär.

Postämter: Gernsbach: Dr. H. Pfefferkorn, Oberpost. Postamt. Kaspitz: W. Friedrich, Postamt. Kaspitz: Kurt Steppan, Postamt. Kaspitz: Otto Schuler, Postamt. Kaspitz: Dr. H. Friedrich, Postamt. Kaspitz: Kurt Steppan, Postamt. Kaspitz: Otto Schuler, Postamt. Kaspitz: Dr. H. Friedrich, Postamt. Kaspitz: Kurt Steppan, Postamt. Kaspitz: Otto Schuler, Postamt.

Beiratsgemeinder: Gernsbach: Dr. H. Friedrich, Postamt. Kaspitz: Kurt Steppan, Postamt. Kaspitz: Otto Schuler, Postamt. Kaspitz: Dr. H. Friedrich, Postamt. Kaspitz: Kurt Steppan, Postamt. Kaspitz: Otto Schuler, Postamt.

Landwirthschafts-Inspektion: Fr. Brugier, Landw. Behr. Amtsgewalt. Fr. Gumpf, Oberamtsrichter. Otto Wegler, Amtsgewalt. K. Schneider, P. Sobus, A. Wollmann, Oberjustizsekretär. K. Weid, W. Wegner, E. Haug, A. Schneider, Oberjustizsekretär.

Gerechtsamtssekretäre: Striegl, Böh. Notariate: A. Dugler (1), E. Schöler (2), Rich. Sanger (3). K. Haas, Justizsekretär. P. Haas, Justizsekretär. A. Gerspach, Oberamtsrichter. W. Streißguth, Oberamtsrichter. J. Muffler, K. Rauch, Fr. Diebler, Oberamtsrichter. A. Schmitt, K. Auer, Justizsekretär.

Steuerkommisäre: Kaspitz: K. Richter, Oberamtskomm. Gernsbach: A. Sobn, Steuerkommisär. **Obersteuerkontrollen:** K. Schöner. **Postämter:** Kaspitz: Alex. Krüger, Postamt. Kaspitz: Kurt Steppan, Postamt. Kaspitz: Otto Schuler, Postamt. **Beiratsgemeinder:** Gernsbach: Dr. H. Friedrich, Postamt. Kaspitz: Kurt Steppan, Postamt. Kaspitz: Otto Schuler, Postamt.

Ort	Einwohner	Poststellen	Bürgermeister	Kassaschreiber	Gemeinberechner	Stenographen
1. Au am Rhein	1520	13,8	Anton Wery	Joh. Kump	Wolff Deumec 2.	August Bülch
2. Bietigheim	3260	8,3	Plus Jung	Friedrich Petzel	Karl Gang 1	Joh. Gengenwarth
3. Bismarck	855	7,4	Frz. Jol. Müller	Joh. Wad	Joh. Kapner	Joh. Jung
4. Dürmersheim	4027	9,0	Wilhelm Peter	K. Gröfel, G. Ged	A. G. Hübler	Albert Kierele
5. Giesheim	926	10,1	Ferd. Vittenbach	Heinr. Engelhard	Agnes Wman	Albert Hand
6. Gaggenau	3700	11,9	August Schmeider	Karler, W. Frick	Ant. Schiffmacher	Emil Degen
7. Gögelsheim	1051	10,0	Gustav Wurz	Krang Heppert	K. Heppert	Ed. Lorenz
8. Hagen	2053	7,0	Joh. Guber	Peter Schmeider	Anton Desterle	Konr. Muffler
9. Jüdingen	672	10,9	Jonas Wolf	Gustav Ruchel	Joh. Baumhart	Joh. B. Wankt 1
10. Kuppenheim	9587	5,5	Adolph Weid	Konr. Koll	Anton Kug	Anton Kug
11. Kuppenheim	2525	5,5	Joh. Schöler	W. Unger 9. Unter	Anton Kug	Anton Kug
12. Niederbühl	1314	3,9	König Wigger	Karl Herrmann	Otto Sch	Joh. Schärer
13. Oberndorf	457	7,0	König Wigger	K. Gg. Striegl	H. Westermann 2	Karl Wunisch 1.
14. Oberweier	711	9,5	Beuditt Ströhl	U. Gauer	Joh. Schid	Frz. Jung

Ort	Einwohner	Poststellen	Bürgermeister	Kassaschreiber	Gemeinberechner	Stenographen
15.
16.
17.
18.
19.
20.
21.
22.
23.
24.
25.
26.
27.
28.
29.
30.

15	Defligheim	2493	6,0	Defligheim	Jos. Gornung	*Mauterer, Kühn	Augustin Leib	Otto Kühn	
16	Stittersdorf	1212	4,2	Rastatt	Stefan Jung	Wihelm Müller	Stefan Leubard	Josel Hoff	
17	Stittersdorf	1630	5,7	Rastatt	Karl Ulrich	Josel Fris	Wihelm Ulrich	Simon Trapp	
18	Rastatt	11995	6,28	Rastatt	Aug. Reimer	Wibert, Geiler, Goff	Jos. Stroob	Friderich Frapp	
19	Rothenfels	2311	10,4	Rothenfels	August Altmann	Josel Weh	Wier Karl Altmann	Albert Ströber	
20	Söllingen	611	14,4	Söllingen	Josel Gorenz	Wiedinger, *Fries	Wol. Altmann	Job. Burggraf	
21	Steinmauern	1504	5,0	Steinmauern	Josel Teub	Aug. Droll	Carl Leubard	Otto Kleinpopp	
22	Waldreischweiler	722	12,1	Waldreischweiler	Luwig Kast	Karl Goff, *Trey	Dam. Grünbacher	Emil Grünbacher	
23	Waltersdorf	891	16,4	Waltersdorf	H. W. Rutenbrod	Anton Karzer	Andreas Rohm	Wart. Wipfler	
24	Waltersheim	688	12,0	Waltersheim	Karl Enderte	Anton Schwarz	Fry. Weibel	Wolff Reinhold	
25						Wlris Jung	Fry. Schwarzp 1.	Wlbert Altmater	
Amtsgerichtsbezirk Gernsbach.									
1	Mu. i. Murgthal	432	23,6	Weißenbach	Otto Krieg	Johannes Karzer	Heinr. Herrmann	Ant. Krieg W. G.	
2	Gernsbach	790	29,6	Wernersbach	Heinrich Wörner	Edward Fris	Kelly Wunn	datat	
3	Forbach	2000	25,0	Forbach	Otto Fris	H. Fris, Wunn	Heinrich Dietele	Heinrich Wunn	
4	Freioisheim	284	5,0	Waltersbach	Josel Duber	Karl Koch	Franz Giff 1.	Josel Giff	
5	Gansbach	929	29,0	Forbach	Josel Wanger	Leonid Fröhle	Karl Wunn	Josel Stramer	
6	Gernsbach	3500	17,8	Gernsbach	Gery Menges	*Christian Wengel	Robert Bed	Jacob Siephan	
7	Hilbertsau	692	19,0	Obersrot	Ludwig Weiler	H. Wipps W. Siff	Jos. Kainbacher	Heinrich Schmitt	
8	Görben	1412	15,6	Görben	Kasimir Seiger	H. Rothenderger	H. Rothenderger	H. Karner	
9	Gangenbramb	760	26,0	Gangenbramb	Thomas Bauer	Wend. Merkel	Eugen Gerflner	Wend. Merkel	
10	Rautenbach	445	20,0	Gernsbach	G. Wörmann 1.	Kongin Schiel	Wend. Kraft	Otto Fortenbacher	
11	Mittelbach	1270	15,4	Mittelbach	Hermann Strobel	Wihelm Hammer	Konrad Kirch	Wih. Weisger	
12	Obersrot	760	20,0	Obersrot	Peter Stetmer	Waldreischweiler	Konrad Kirch	Karl Weisg	
13	Ostentau	1890	14,0	Ostentau	Anton Klumpp	Waldreischweiler	Waldreischweiler	Karl Hoch	
14	Reichenal	951	25,3	Reichenal	Hr. Langenbach	Franz Gieb	Waldreischweiler	Dominiß Merkel	
15	Saewert	695	18,9	Gernsbach	Leopold Gornung	Waldreischweiler	Waldreischweiler	Waldreischweiler	
16	Seibach	807	17,0	Gernsbach	Karl Fr. Engel	Waldreischweiler	Waldreischweiler	Waldreischweiler	
17	Staufenberg	887	16,0	Gaggenau	Maxim. Baffian	Waldreischweiler	Waldreischweiler	Waldreischweiler	
18	Sulzbach	1210	21,0	Waltersbach	Otto Kast	Waldreischweiler	Waldreischweiler	Waldreischweiler	
19	Waltersberg	42	19,0	Waltersbach	Kray, Stabhalter	Waldreischweiler	Waldreischweiler	Waldreischweiler	
20	Mittelberg	27	12,0	Waltersbach	W. Abend,	Waldreischweiler	Waldreischweiler	Waldreischweiler	
21	Waldreischweiler								

70,689

Badfischer Geschäftskalender.

17	Riederichsbrunn	313	H. Schmörfeld	Hermann Keler	Herrn. Müller	Karl Metz	Hermann Keler
18	Wollingen u. Wob.	3800	Bad. Rheinh.	Rudolf Vogel	* P. Steinegger, G.	Wilh. Verendach	Hedenkollant
19	Rheinfelden	456	Walden	Franz Josef Groß	Steinegger, Jete	Jakob Kamber	Dr. Baumgartne
20	Oberhof	710	Walden	Kobert Schmidt	Jg. Alois Hauflin	Herrmann Schäfflin	W. Baumgartne
21	Oberfödingen	424	Brennet	Josef Frank	Josef Huber,	Josef Müller	W. H. Schlageter
22	Döfelingen	1641	Säckingen	Joh. Thomann	Fribolin Kohler	Joh. Hestling	Matth. Mamberle
23	Rhyina	404	Ridenbach	Ed. Zimmermann	Theodor Dberle	Engelb. Huber	(S. Rheinlaufenbg.)
24	Ridenbach	377	Murz	Leopold Großbach	Andreas Werle	Josef Schächter	Seib. Gullmann
25	Rippoltingen	208	Säckingen	Hr. Strittmatter	Samuel Albiez	Marxus Vater	Seib. Gullmann
26	Rütte	157	Säckingen	Heter Brunner	Karl Spittinger	G. Zumbeller	Seib. Gullmann
27	Säckingen	3751	Brennet	Josef Brunner	G. Wack, G. W.	G. Kungelmann	(siehe Herrschtrib.)
28	Wollbach	477	Säckingen	Korenz Rünzi	Josef Thomann	Anton Probst	Josef Thomann
29	Wepfhalben	350	Säckingen	Wilh. Wegger	Wilh. Wegger lb.,	Rudwig Koller	Rudwig Eschbach
30	Wiskarlingen	596	Ridenbach	Joh. Wächle	* A. Schände	Hieronym. Vogt	Johann Albiez
		22,824			Frei. Jos. Albiez		

Amtsbezirk St. Blasien (Kreis Waldshut).

Bezirksamt: Max Hess Oberamtmann. — Th. Gremmel-
bachor. Müller. Willigen Seiter, Oberverwaltungs-
Sekretär. F. Sauppe, Verwaltungss-Sekretär.

Bezirksrat: F. Sauppe, Verwaltungss-Sekretär.
Bezirksrat: Dr. Adolf Bitterich.
Bezirksräte: Schlossermeister Ernst Bechtinger in Schluch-
see, Kaufmann Josef Bernauer in Todmoos, Baumeister
Emil Eckert in St. Blasien, Landwirt und Bürgermeister
Josef Seble in Schluchsee, Kaufmann Ambros Spik in
Mengenbach, Fabrikarbeiter Karl Strittmatter in
St. Blasien.

Saufontrollleur: Hartmann.

Amtsgericht: Eugen Schält, Amtsrichter. — A. Wallefer,
Oberjustizsekretär. Aug. Kronstein, Otto Lieb, Justizsekretär.
Gerichtsvollzieher: Gatzmann.

Korariat: A. Seeger.
Finanzamt: Joh. Keller, Obersteuerinspektor. R. Stoll,
Kassier. A. Meßmer, Finanzsekretäre.
Postämter: Nik. Oberbörster, Schluchsee; G. Walli, Ober-
förster, Todmoos; Albert Hub, Oberförster.
Bezirksbeamter: Emil Wegner.
Straßenmeister: Heinrich Krampf, Karl Grob.
Kamininspektoren: G. Hug.
Gendarmen-Bezirksmeister: Jakob Ulrich.

Ort	Stelm.	Entf. u.	Postlell- bez. d.	Bürgermeister.	Rathschreiber.	Gemeinderath.	Steuereinzeh.
1 Himmelschwand	435	9,4	Höhenchwand.	*Kar. Jehle	Karl Wünter	Wilhelm Kaiser	W. Baumgartner
2 Bernau	1281	9,7	Bernau	J. Bregger	Heinrich Kaiser	Karl Kaiser	Weinrad Driesfle
3 Schluchsee	305	4,2	Schluchsee	Alex. Maßer	Friedrich Meßler	Konrad Wogler	Benj. Hochkaller
4 Pfäfers	485	4,0	St. Blaffen	Kunst Behringer	Karl Blaffen	Arthur Morath	Paul Bodler
5 Höhenchwand	400	7,1	Höhenchwand.	*Otto Schmidt	Eugen Schmidt	Emil Schmidt	A. Baltschweiler
6 Spach	395	5,0	St. Blaffen	Jos. Schmidt	Alfred Kaiser	Emil Schmidt	Mat. Malacher
7 Zimmeneich	155	9,5	Zimmeneich	Berger	Erhard Ebner	Joh. Herbolzer	A. Kaiser, Silb.
8 Himmelschwand	480	10,0	Himmelschwand.	Theodor Obrist	Erhard Wiltb	Peter Kaiser	Andwig Rogg
9 St. Blaffen	1685	8,7	St. Blaffen	Dr. Brander	Herm. Helbogen	Julius Kaiser	Karl Hägele
10 Schlägenen	300	14,0	Zimmeneich	*Jos. Jehle	H. Maderbörner	Otto Dürfinger	Karl Kaiser
11 Schluchsee	584	11,4	Schluchsee	Edward Mann	Hermann Steiner	Andreas Mader	Herm. Steiner
12 Eisenhäusern	340	11,4	Höhenchwand.	J. Steinerbauer	H. Oberhäuser	Jul. Baumgartner	J. Frendig
13 Kohnmoos	1287	13,8	Höhenchwand.	Jos. Schmidt	Jos. Erbschäfer	Jos. Gubler 2	Paul
14 Irerz	276	6,4	Höhenchwand.	Kemp. Kaiser	Ad. Wunderle	Paul Bodler	Fr. Pöselwander:
15 Wirtlingen	438	13,8	Zimmeneich	J. Fr. Ebner	Konrad Leber	Wth. Herbolzer	Karl Kaiser 19.
16 Wirtlingenschwand	267	6,5	Wirtlingenschwand.	Friedrich Kaiser	Emil Herr	Adolf Kaiser	Julius Schmitz
17 Wirtlingenschwand	328	12,5	Wirtlingenschwand.	Konrad Deng	Wend. Schandl	Jos. Leber	H. S. Deng
		9,951					

Amtsbezirk Schönau (Kreis Lörrach).

Bezirksamt: Dr. A. Hagenunger, Oberamtm. — D. Meyer.
 Bezirksamtm.: Dr. A. Deng, C. Reubel, Hermann.

Bezirksrat: Bezirksleiteramt: A. Spang
 Bezirksräte: Kohnau, Kamb. u. Strögen. Zug in Kohnau.

mann in Kohnau, Kamb. u. Strögen. Zug in Kohnau.
 Zug, Weiskirch, Geiger in Kohnau, Kamb. u. Strögen.

Wirtlingen, Kamb. u. Strögen. Zug in Kohnau, Kamb. u. Strögen.
 Kamb. u. Strögen. Zug in Kohnau, Kamb. u. Strögen.

Kamb. u. Strögen. Zug in Kohnau, Kamb. u. Strögen.
 Kamb. u. Strögen. Zug in Kohnau, Kamb. u. Strögen.

Kamb. u. Strögen. Zug in Kohnau, Kamb. u. Strögen.
 Kamb. u. Strögen. Zug in Kohnau, Kamb. u. Strögen.

Kamb. u. Strögen. Zug in Kohnau, Kamb. u. Strögen.
 Kamb. u. Strögen. Zug in Kohnau, Kamb. u. Strögen.

Kamb. u. Strögen. Zug in Kohnau, Kamb. u. Strögen.
 Kamb. u. Strögen. Zug in Kohnau, Kamb. u. Strögen.

Geschichtsvollsteher: Alois Fäger.
 Katastrale: A. Schmieber, G. Schinger, Justizsek. Zell i. W.
 Steuerkommisfär: Eduard Fyeh.

Forstämter: Sabinau: A. Pöster, Oberförster. W. Weib-
 hart, Postlammenau: Kohnau: P. Durmangel, Oberförster.

Kaufmännische: A. Schmieber, W. Weibhart, Oberförster.
 Bezirksgeometer: K. Gänger in Schopfheim.

Strassenmeister: Karl Jäger.
 Baumfegermeister: Dr. Bühmann.

Gendarmerie-Wachmeister: G. Schmitz.

Ort	Stelm.	Entf. u.	Postlell- bez. d.	Bürgermeister.	Rathschreiber.	Gemeinderath.	Steuereinzeh.
1 Himmelschwand	435	9,4	Höhenchwand.	*Kar. Jehle	Karl Wünter	Wilhelm Kaiser	W. Baumgartner
2 Bernau	1281	9,7	Bernau	J. Bregger	Heinrich Kaiser	Karl Kaiser	Weinrad Driesfle
3 Schluchsee	305	4,2	Schluchsee	Alex. Maßer	Friedrich Meßler	Konrad Wogler	Benj. Hochkaller
4 Pfäfers	485	4,0	St. Blaffen	Kunst Behringer	Karl Blaffen	Arthur Morath	Paul Bodler
5 Höhenchwand	400	7,1	Höhenchwand.	*Otto Schmidt	Eugen Schmidt	Emil Schmidt	A. Baltschweiler
6 Spach	395	5,0	St. Blaffen	Jos. Schmidt	Alfred Kaiser	Emil Schmidt	Mat. Malacher
7 Zimmeneich	155	9,5	Zimmeneich	Berger	Erhard Ebner	Joh. Herbolzer	A. Kaiser, Silb.
8 Himmelschwand	480	10,0	Himmelschwand.	Theodor Obrist	Herm. Helbogen	Julius Kaiser	Andwig Rogg
9 St. Blaffen	1685	8,7	St. Blaffen	Dr. Brander	H. Maderbörner	Otto Dürfinger	Karl Kaiser
10 Schlägenen	300	14,0	Zimmeneich	*Jos. Jehle	H. Oberhäuser	Jul. Baumgartner	J. Frendig
11 Schluchsee	584	11,4	Schluchsee	Edward Mann	H. Oberhäuser	Jul. Baumgartner	J. Frendig
12 Eisenhäusern	340	11,4	Höhenchwand.	J. Steinerbauer	H. Oberhäuser	Jul. Baumgartner	J. Frendig
13 Kohnmoos	1287	13,8	Höhenchwand.	Jos. Schmidt	Jos. Erbschäfer	Paul Bodler	Fr. Pöselwander:
14 Irerz	276	6,4	Höhenchwand.	Kemp. Kaiser	Ad. Wunderle	Paul Bodler	Fr. Pöselwander:
15 Wirtlingen	438	13,8	Zimmeneich	J. Fr. Ebner	Konrad Leber	Wth. Herbolzer	Karl Kaiser 19.
16 Wirtlingenschwand	267	6,5	Wirtlingenschwand.	Friedrich Kaiser	Emil Herr	Adolf Kaiser	Julius Schmitz
17 Wirtlingenschwand	328	12,5	Wirtlingenschwand.	Konrad Deng	Wend. Schandl	Jos. Leber	H. S. Deng

Ort.	Einw.	Postleitz.	Würgermeister	Rathschreiber	Gemeindevorsteher	Steuererheber
1 Ablasberg	219	Zell t. W.	Alfred Berger	Otto Berger	Ferd. Weberer	Hug. Ehrliche
2 Astersberg	286	Astersberg	Wastaf	*Berthold, Kais	Gleason Schoma	Adolf Eide
3 Aitern	319	Schönbau	Emil Wehringer	*Maier, Waldster	Johann Wautler	Job. Gg. Kallstier
4 Apenbach	117	Apenbach	Emil Kaiser	Oskar Waudner	Joh. Leberer	Sudwig Phittipp
5 Bbelen	147	Schönbau	Gudwig Kasperle	Huber, *Böhler	Heinrich Thoma	Job. Kiefer I.
6 Brandenberg	327	Schönbau	Gudbert Bauer	Karl Fr. Becker	Job. Gerpacher	Emil Kunz
7 Ehrsbarg	436	Wambach	Josef Gersbacher	Heizmann, *Kunz	Josef Phittipp	Hug. Langenbors
8 Fröbnd	441	Schönbau	J. Gg. Martterer	Joh. Maier, *Kunz	Johann Böhler	Johann Hummel
9 Gschwend	272	Apenfeld	Arnold Mühl	Edward Kais	Emil Martterer	Mois Wäger
10 *Gag	711	Wambach	Hug. Berger	Karl Schönbü	Maier	Geonher Schönbü
11 Kambach	407	"	Heinrich Thoma	Mois Wiegel	Emil Wähler	Heinrich Thoma
12 Mungenbrunn	245	Astersberg	Jakob Kiefer	Kornel Stiegele	Karl Wähler	Johann Kiefer
13 *Neuenweg	562	Neuenweg	Job. Jakob Senn	Karl Wolf	Keremann Böh	Job. Jant. Senn
14 Raffenberg	186	Wambach	Mois Phittipp	Emil Kettler	Johann Kais	Emil Kettler
15 Präg	373	Apenfeld	J. W. Böhler	Phil. Kambolger	Voranz Prögler	Albert Beigel
16 Friedögen	184	Zell t. W.	Andreas Phittipp	Witth. Sprich	Johann Kais	Josef Hummel
17 Schiedthau	272	Schönbau	Hub. Weiskner	Karl Fr. Thoma	Seitzus Kiefer	Heinhard Wägel
18 *Schönbau i. W.	1687	"	Adolf Engelner	*Böhler u. Kunz	Otto Engelner	Gust. Hartmann
19 Schönbau	271	"	Job. Wallefer	Al. Steinerbrunner	Johann Blasi	Emil Wäudner
20 Kunau	144	"	Konrad Rüd	Schmid *Böhler	Job. Kais	Konrad Rüd
21 *Lodnau	2500	Lodnau	Karl O. Keller	Wald *Thoma	Otto Kieger	Witth. Wausch
22 *Lodnau	237	Lodnau	Alfred Wähler	Konstant. Mühl	J. Wöhlinger	Andrig Mühl
23 Apenfeld	385	Apenfeld	Adolf Martterer	Job. Gg. Maier	Job. Gg. Kiefer	Emil Böhler
24 Wambach-Schönbau	207	Schönbau	Emil Kasper	Anton Böh	W. Stimmemann	Emil Böhler
25 *Wieden	478	Wieden	Math. Gutmann	Edward Schmidt	Gustaf Kitzinge	Otto Gutmann
26 Zell t. W.	3472	Zell t. W.	G. Wolf	H. Böhler, *A. Riß	Alfred Keller	W. Zeller

Amtsbezirk Schoppsheim (Kreis Lörrach).

Bezirksamt: Dr. Volpert Pfaff, Oberamtmann. — Heinrich Gafner, Revision. G. Böhler, Oberverwaltungsreferent. Gustaf Schweizer, Wilhelm Gafner, Verwaltungsreferent.

23 *Fegernau	500	Fegernau	Wilhelm Sinn	Ernst Treiser	Ernst Bauer	Ernst Bechtel
24 *Wehr	3825	Wehr	Karl Altsieck	Senger, Güdemann	Ed. Kestler	Wilhelm Haas
25 *Meitman	231	Meitman	Gust. Leontardt	J. Fr. Fritzelin 1.	Fr. Kuttler	Gust. Leontardt
26 *Wichtig	669	Wichtig	Gg. Rogler	W. Meier	W. Müller	W. Greiber
27 *Wies	854	Wies	Fr. Ohnwald	Fr. Martin	Gustav Kuttler	W. Brunner
28 *Wieslet im Esch hoy Kentsfensberg	393	Wieslet	Gustav Bechtel	Karl Vogt	Gustav Klat	Ernst Fr. Bechtel

12,159

Amtsbezirk Schwellingen (Kreis Mannheim).

Bezirksamt: A. Arnsweger, Oberamtm. Bins, Amtm. —
 3. Grunlich, Oberprovisor. 6. Hübler, Meijor. Bern, Oberl.
 7. Weisbrod, W. Sghn. Bern Sekretär.
Bezirksarzt: Dr. K. Demici, Weidhalmair.
Bezirksräte: Karl Friedrich Adhler.
Bezirksräte: Maurerstr. Becker in Heilingen, Förmer 6.
 Deiling in Schwellingen, Sabitarb. Gabn in Oltersheim,
 Maurer Delmshäbler in Ebingen, Landwirt Hoffmann in
 Pfanzthal, Bürgermeist. Müller II in Friedrichsgeb. We-
 triebsamter Pfister in Wühl, Wabnhammer, Schäler in
 Ketsch, Landwirt Rhl. J. Schall in Ebingen, Wahnarbeiter
 Sienle in Hostenheim, Förmer Stumpf in Schwellingen.
Aufsicht: H. Förner.
Amtsgericht: Dr. Th. Hofmann, Otto Schärf, Oberamts-
 richter. 3. Stettle Amtsrichter. — 4. Prok. A. Frei-

bler, Fr. Escheiger, J. Kuffler, Ferd. Wypel, A. Spies,
 Justizsekretär.
Gerechtsvollzieher: Kummer, Stoffel,
 Notarize: Dr. A. Gerber (1), Friedrich Krout (2). 6.
 Wenz Justizsekretär.
Fiskusamt: Fr. Beng. Oberkuchlin, Ph. Weissh, Kassir.
 D. Sungenbühler, A. Keminger, W. Keutner, K. Th. Holz,
 Finanzier.
Steuerkommisäre: Gg. Kern, Oberkuchlin.
Steuerkontrolleur: A. Gauer.
Vorkant: W. Freiberger, Forstmeister.
Bezirksgem.: Karl Rudolph, J. Stammer.
Straßennstr.: G. Dengel.
Kamininspektor: P. Adnig.
Genl. Sachmeister: F. Werr, Franz Winter.

Ort.	Einw.	Postbestellbezir.	Bürgermeister.	Kassschreiber.	Gemeinderedner.	Steuererheber.
1 *Mittelsheim	2364	Mittelsheim	Heinr. Schmeier	Schmid, * Müller	Joh. Engelhorn 4.	Ferd. Engelhorn 1.
2 *Wühl im Hochhof	3400	Wühl	Carl Pfister	Saepel, Pfister	Wühl, Koch	Johel Bläß
3 *Ebingen	2822	Ebingen	Georg Seß	* Sied	Philipp Wader	Johann Rbich
4 *Friedrichsgeb	4000	Friedrichsgeb.	Jacob Wähler	A. Reinhard	Roland Hoffmann	Karl Bent
5 *Horsenheim	8000	Horsenheim	Martin Schlip	M. Lang, G. Kanger	Staller	Windtzel
				* G. Wiedemann		

Ort.	Ort.	Einw.	Postbestell- bezirk.	Bürgermeister.	Rathschreiber.	Gemeinderath.	Stenograph.
6 *Reich	2968	4,5	Reich	Hermann Lang	Präsident, Jünger	Georg Montag	Alban Lederle
7 *Reulshheim	2400	12,0	Reulshheim	Kreibr. Adrich	*Mergel, König	H. H. Hüfner 5	Jakob Rupp 3
8 *Ostersheim	8325	1,9	Ostersheim	Adrich	*Peter Weber 4	Jakob Siegel 2.	Wilb. Wölfe
9 *Krafftadt	4650	1,0	Krafftadt	Adrich	Herrlich *Reibig J. G. Heib		Andr. Schweikert
10 *Reitungen	2622	10,0	Reitungen	Adrich	G. Schell *Wrecht Karl H. Hor		Fra. Niedermaier
11 *Schwellingen	9010		Schwellingen	Reinhardt	Frey, Römer, *Bläß F. Sommer		Franz Hundt

45,256

Amtsbezirk Sinsheim (Kreis Heidelberg).

Bezirksamt: Alfred Irtschler, Oberamtmann. — Theodor Krauth, Ph. Schmeier, Revisoren. R. Werrler, G. Frank, Ernst Hübler, Verwaltung.

Bezirksrat: Karl Dönges.

Bezirksämter: Gemeinderat F. Schifferer, Eysenbach, Guts. verwalter F. Schmeier in Rappenaun, Probiremeister und Mühlensel, Karl Lehmann in Sinsheim, Kaufmeister Josef Lehmann in Schwabach, Gärtnerei, F. Heilig in Weibshardt, Kassenverwalter Ludwig Gmelt in Sinsheim, Fabrikant Raab in Hohenheim, Spengler Georg Koch in Sinsheim, Wagnermstr. Christian Späth in Rappenaun.

Amtsgericht: Otto Grein, Oberamtsrichter. — R. Bed. J. Hermann, Karl Klett, Justizretre.

Gerichtsvollzieher: Karl Spriß.

Notariate: Friz Sellhom (1), D. Koppel (2), J. Dittes, Justizretre.

Finanzamt: Wilhelm Schüta, Oberkassensinspektor. —

M. v. Bant, A. Hedding, A. Glock, Gg. Wolf, Finanz-

retre.

Steuereinkünfte: Aug. Koller. **Nedarbischhofshcim:** St. Wenig, Oberkassensinspektor.

Steuereinkünfte: Aug. Weigel, Oberkassensinspektor.

Steuereinkünfte: F. Dittmann, Oberkassensinspektor.

Steuereinkünfte: W. Koller, Oberkassensinspektor.

Steuereinkünfte: Rappenaun: Wilb. Raub, Berggrat. H. Siegels, Kasser.

Steuereinkünfte: J. Huber.

Steuereinkünfte: F. Raub, Oberkassensinspektor.

Steuereinkünfte: H. Raub, Oberkassensinspektor.

Steuereinkünfte: G. A. Bauer, Nedarbischhofshcim: Gboller, Oberkassensinspektor.

Steuereinkünfte: D. Frank, M. Schmitz, Nedarbischhofshcim: Gb. Burtlage.

Amtsgericht Nedarbischhofshcim.

Amtsgericht: Dr. Otto Schäfer, Amtsrichter. — Wilhelm Raub, G. Ruppert, Albert Ambau, Justizretre.

Gerichtsvollzieher: R. Spriß in Sinsheim.

Notariat: Dr. Friedr. Hochgwindler.

Steuereinkünfte: Weibshardt: Gb. Burtlage, Oberkassensinspektor. G. A. Bauer, Oberkassensinspektor. Weibshardt: Gb. Burtlage, Oberkassensinspektor. Weibshardt: Gb. Burtlage, Oberkassensinspektor.

Steuereinkünfte: Weibshardt: Gb. Burtlage, Oberkassensinspektor. Weibshardt: Gb. Burtlage, Oberkassensinspektor.

Ort	Qrtl.	Seelen.	Entw. d. Gmte.	Postbestellbegtr.	Bürgermeister.	Rathschreiber.	Gemeinderöchner.	Steuereheber.
1 Badstätt		342	16,0	Badstätt	Emil Reichardt	H. Wagner	Ferd. Bividel	Chr. Glasbrenner
2 Bockstett		113	42,0	Kirchardt	Wilhelm Rudi	Wilhelm Woff	Wilhelm Scherger	(f. Kirchardt)
3 Daisbach		564	57,3	Nietenstein	Georg Schmitt	Ch. Glasbrenner	H. Goller	D. Burchardt
4 Dühren		808	80,5	Sinsheim	Friedrich Mayer	Lorenz Kressler	Rudolf Sauter	Friedr. Schmitt
5 Eichenheim		810	81,5	Wieselsbach	Friedrich Ries	Jenne	Phil. Jenne	Friedrich Ries
6 Eichenbach		1233	82,2	Eichenbach	H. Fr. Schinger	H. Schmeber	Albert Hubille	Emil Wanner
7 Grombach		702	11,0	Grombach	Joh. Kippinger	Josif Altmann	Albert Frank	Ch. Danner
8 Gilsbach		1246	82	Kritzbach	Johannes Puder	Joh. Koppmann	H. G. Dinger	Wth. Seuffelder
9 Hohenheim		1528	42,2	Hoffenheim	Jak. Dahlen	W. Gilbert	Jacob Kengst	H. Seyfert
10 Kirchardt		1339	10,2	Kirchardt	Georg Buder	H. Wendt	Konrad Klein	Josif Hubler
11 Ruchelsfeld		1434	8,0	Wieselsbach	Friedrich Jenne	Jacob Brecht	Martin Selger	Josif Brecht
12 Rappenaun		2025	18,0	Rappenaun	H. Freudenberger	Karl Stodter	H. Freudenberger	Josif Babn
13 Reben		1100	6,8	Reben	H. Freudenberger	Georg Rudi	Kud. Rudi Wilm.	H. Herrmann
14 Rohrbach		715	2,2	Rohrbach	W. Holtermann	H. Werer	J. Scheller	Karl Grab
15 Sinsheim		3327	30	Sinsheim	Karl Söbler	H. Gb. Gagner	Albert Hoffmann	J. Trost
16 Steinsfurt		1430	31,3	Steinsfurt	Theodor Braun	H. G. Gernmann	Wth. Büttel	Josif Woff
17 Truchlingsen		970	19,8	Badstätt	Karl Flach	Friedr. Werfle	H. G. Dörbach	Friedr. Wör
18 Waldhangelsloch		1019	5,2	Waldhangelsloch	Karl Gagnier	Emil Kömle	Johann Brehm	Gagnier
19 Weiher		1019	5,2	Weiher	Joh. Barber	Wart. Spengler	Johannes Barber	August Barber
20 Zugenbaufen		934	7,5	Zugenbaufen	Otto Kerker	Friedrich Kirck	Wth. Biegler	Krauz Wey

Amtsgerichtsbezirk Neckarobersinsheim.

1 Albersbach		382	6,4	Steinsfurt	Phil. Oibert	H. G. Pumburger	Ad. Rächter	Emil Spengler
2 Baren		573	15,8	Baren	H. G. Brenner	H. G. Brenner	Max König	Simon Biegler
3 Ehrstätt		455	9,3	Grombach	Phil. Strauß	Antal	Johann Wörig	Martin Stähle
4 Eichenbach		1214	11,0	Eichenbach	Josif Groß	Adolf Gb.	H. G. Ruch	H. G. Ruch
5 Eichenbrunn		1131	10,5	Eichenbrunn	Georg Dinkel	Wilhelm Doll	Gustav Woff	Georg Dinkel 2.
6 Eichenbach		413	18,7	Eichenbach	Heuß	Wth. Schmeißer	Jacob Deter	Georg Keimberg
7 Gilsbach		268	9,2	Steinsfurt	Georg Dinkel	Wth. Schmeißer	Adam Diering	Adam Reß
8 Gilsbach		1129	12,4	Steinsfurt	Adolf Anner	H. G. Weiler	Th. Braun	Karl Braun
9 Neckarobersinsheim		1596	10,2	Neckarobersinsheim	H. Keunrith	Philipp Albrecht	Th. Albrecht	H. G. Sailer
10 Reibenstein		824	8,7	Reibenstein	Karl Biegler	Edmund Biegler	Kudwig Oibert 1.	H. Oibert

Ort	Seelen	Antz. d. Wittib.	Poststell- bezirt.	Bürgermeister.	Rathschreiber.	Gemeindevorsteher.	Steuererheber.
1 Weuren a. d. Aach	388	14,8	Freiblingen	Franz Gulbmann	H. Werrmeister	Ferd. Feuerstein	Heitz Wirtes
2 Bobman	783	9,6	Bobman	Kupert Kuppel	Karl Grumbler	Jacob Sack	Georg Kun
3 Eggelingen	885	10,5	Eggelingen	Ed. Martin	Johann Kuppel	Richard Martin	G. Schönmader
4 Eggelingen	459	5,7	Wahltries	Karl Kempf	Johann Kuppel	Karl Kuppel	Job. Mang
5 Galkmannsweil	180	10,0	Wahltrien	Hilar. Kriebmaier	Josef Schwarz	Mathias Schmid	Peter Kramer
6 Gscheln	141	8,7		Karl Kramer	Kaver Kähle	Mathäus Stein	Mathias Fuchs
7 Gendorf	512	10,0	Gendorf	Karl Müller	Rudwig Stein	Anton Stein	Franz Stein
8 Gumbelmannen	305	1,6	Stodach	Job. Grumbler	Leo Kruppel	Anton Schalle	Kugo Danblofer
9 Goppetengel	584	5,5	Gumbelmannen	Johann Herzog	Alex Gerpacher	Herman Mayer	Johann Herzog
10 Eggelingen	988	14,4	Eggelingen	H. Breitinger	J. H. Breitinger	Herman Mayer	Herm. Jäger
11 Gumbelmannen t. S.	760	7,0	Gumbelmannen	Mathias Keller	Johann Schrott	Ed. Koblenburger	Wend. Seckinger
12 Gumbelmannen t. S.	285	4,5	Stodach	Anton Kemmler	Ulbert Holz	Thomas Wiest	Johann Knapp
13 Gumbelmannen t. S.	485	11,3	Wahltrien	Karl Otto Mehle	Julius Busch	Mathäus Gohle	Friedrich Mühl
14 Gumbelmannen t. S.	523	9,5	Stodach	H. Kochgründer	Isidor Busch	Johann Weis	Agnes Schenkelle
15 Gumbelmannen t. S.	310	9,0	Kathbaslach	Josef Schiffer	Julius Rauch	August Jäger	Herm. Seisler
16 Gumbelmannen t. S.	870	5,0	Wahltrien	Stefan Schumpf	D. Wigggenhanter	Ed. Seliger	Kab. v. Briel
17 Gumbelmannen t. S.	582	9,0	Ortingen	Ferd. Reisinger	Busch Müller	Josef Stemmer	Johann Knapp
18 Gumbelmannen t. S.	302	5,0	Kathbaslach	Job. Kol. Mayer	Geobard Jäger	Lamb. Martin	Wilhelm Herz
19 Gumbelmannen t. S.	582	10,6	Eggelingen	Wol. Meiler	Hermann Leute	Gerhard Bach	Anton Müller
20 Gumbelmannen t. S.	242	11,9	Gendorf	Wilh. Fuchs	H. Sommeringer	Ed. Eisenhardt	(f. Wahltrien)
21 Gumbelmannen t. S.	280	8,7	Wahltrien	Josef Müller	Konst. Homold	J. A. Müller	Hermann Winter
22 Gumbelmannen t. S.	116	8,7	Schwanndorf	Konrad Fischer	Heinr. Kähle	Kaver Kähle	Fidel Weber
23 Gumbelmannen t. S.	807	15,3	Schwanndorf	Job. Gohl	Job. Sieder	Friedrich Weber	August Behn
24 Gumbelmannen t. S.	632	9,0	Eggelingen	Josef Singer	Wilh. Fieberle	R. Streit	Hermann Wiam
25 Gumbelmannen t. S.	1381	10,4	Stodach	Karl Watter	St. Kob. Rilling	August Hermann	Johann Ketterer
26 Gumbelmannen t. S.	2681	14,0	Wahltriesbach	Alons Schaber	Martin Sack	Johann Mayer	H. von Kramer
27 Gumbelmannen t. S.	875	6,1	Wahltries	Herm. Schay	Herman Sack	Josef Gieselsch	(f. Eggelingen)
28 Gumbelmannen t. S.	740	12,0	Eggelingen	Karl Weidhart	H. Scheuermann	Kaspar Winder	Wundt. Künzele
29 Gumbelmannen t. S.	130	4,0	Stodach	Franz Kempfer	Geobard Frey	Johann Sauter	Herm. Kemmer
30 Gumbelmannen t. S.	1088	3,0	Gumbelmannen	H. Penner	H. Penner	Ulfar Kemmer	Herm. Penner
31 Gumbelmannen t. S.	423	6,5	Wahltrien	Karl Hofer	Philipp Strobel	Josef Wegmann	Albert Stein

19,121

Weilersteig 12, 13, 14, 15, 16, 17, 18, 19, 20, 21, 22, 23, 24, 25, 26, 27, 28, 29, 30, 31, 32, 33, 34, 35, 36, 37, 38, 39, 40, 41, 42, 43, 44, 45, 46, 47, 48, 49, 50, 51, 52, 53, 54, 55, 56, 57, 58, 59, 60, 61, 62, 63, 64, 65, 66, 67, 68, 69, 70, 71, 72, 73, 74, 75, 76, 77, 78, 79, 80, 81, 82, 83, 84, 85, 86, 87, 88, 89, 90, 91, 92, 93, 94, 95, 96, 97, 98, 99, 100, 101, 102, 103, 104, 105, 106, 107, 108, 109, 110, 111, 112, 113, 114, 115, 116, 117, 118, 119, 120, 121, 122, 123, 124, 125, 126, 127, 128, 129, 130, 131, 132, 133, 134, 135, 136, 137, 138, 139, 140, 141, 142, 143, 144, 145, 146, 147, 148, 149, 150, 151, 152, 153, 154, 155, 156, 157, 158, 159, 160, 161, 162, 163, 164, 165, 166, 167, 168, 169, 170, 171, 172, 173, 174, 175, 176, 177, 178, 179, 180, 181, 182, 183, 184, 185, 186, 187, 188, 189, 190, 191, 192, 193, 194, 195, 196, 197, 198, 199, 200, 201, 202, 203, 204, 205, 206, 207, 208, 209, 210, 211, 212, 213, 214, 215, 216, 217, 218, 219, 220, 221, 222, 223, 224, 225, 226, 227, 228, 229, 230, 231, 232, 233, 234, 235, 236, 237, 238, 239, 240, 241, 242, 243, 244, 245, 246, 247, 248, 249, 250, 251, 252, 253, 254, 255, 256, 257, 258, 259, 260, 261, 262, 263, 264, 265, 266, 267, 268, 269, 270, 271, 272, 273, 274, 275, 276, 277, 278, 279, 280, 281, 282, 283, 284, 285, 286, 287, 288, 289, 290, 291, 292, 293, 294, 295, 296, 297, 298, 299, 300, 301, 302, 303, 304, 305, 306, 307, 308, 309, 310, 311, 312, 313, 314, 315, 316, 317, 318, 319, 320, 321, 322, 323, 324, 325, 326, 327, 328, 329, 330, 331, 332, 333, 334, 335, 336, 337, 338, 339, 340, 341, 342, 343, 344, 345, 346, 347, 348, 349, 350, 351, 352, 353, 354, 355, 356, 357, 358, 359, 360, 361, 362, 363, 364, 365, 366, 367, 368, 369, 370, 371, 372, 373, 374, 375, 376, 377, 378, 379, 380, 381, 382, 383, 384, 385, 386, 387, 388, 389, 390, 391, 392, 393, 394, 395, 396, 397, 398, 399, 400, 401, 402, 403, 404, 405, 406, 407, 408, 409, 410, 411, 412, 413, 414, 415, 416, 417, 418, 419, 420, 421, 422, 423, 424, 425, 426, 427, 428, 429, 430, 431, 432, 433, 434, 435, 436, 437, 438, 439, 440, 441, 442, 443, 444, 445, 446, 447, 448, 449, 450, 451, 452, 453, 454, 455, 456, 457, 458, 459, 460, 461, 462, 463, 464, 465, 466, 467, 468, 469, 470, 471, 472, 473, 474, 475, 476, 477, 478, 479, 480, 481, 482, 483, 484, 485, 486, 487, 488, 489, 490, 491, 492, 493, 494, 495, 496, 497, 498, 499, 500, 501, 502, 503, 504, 505, 506, 507, 508, 509, 510, 511, 512, 513, 514, 515, 516, 517, 518, 519, 520, 521, 522, 523, 524, 525, 526, 527, 528, 529, 530, 531, 532, 533, 534, 535, 536, 537, 538, 539, 540, 541, 542, 543, 544, 545, 546, 547, 548, 549, 550, 551, 552, 553, 554, 555, 556, 557, 558, 559, 560, 561, 562, 563, 564, 565, 566, 567, 568, 569, 570, 571, 572, 573, 574, 575, 576, 577, 578, 579, 580, 581, 582, 583, 584, 585, 586, 587, 588, 589, 590, 591, 592, 593, 594, 595, 596, 597, 598, 599, 600, 601, 602, 603, 604, 605, 606, 607, 608, 609, 610, 611, 612, 613, 614, 615, 616, 617, 618, 619, 620, 621, 622, 623, 624, 625, 626, 627, 628, 629, 630, 631, 632, 633, 634, 635, 636, 637, 638, 639, 640, 641, 642, 643, 644, 645, 646, 647, 648, 649, 650, 651, 652, 653, 654, 655, 656, 657, 658, 659, 660, 661, 662, 663, 664, 665, 666, 667, 668, 669, 670, 671, 672, 673, 674, 675, 676, 677, 678, 679, 680, 681, 682, 683, 684, 685, 686, 687, 688, 689, 690, 691, 692, 693, 694, 695, 696, 697, 698, 699, 700, 701, 702, 703, 704, 705, 706, 707, 708, 709, 710, 711, 712, 713, 714, 715, 716, 717, 718, 719, 720, 721, 722, 723, 724, 725, 726, 727, 728, 729, 730, 731, 732, 733, 734, 735, 736, 737, 738, 739, 740, 741, 742, 743, 744, 745, 746, 747, 748, 749, 750, 751, 752, 753, 754, 755, 756, 757, 758, 759, 760, 761, 762, 763, 764, 765, 766, 767, 768, 769, 770, 771, 772, 773, 774, 775, 776, 777, 778, 779, 780, 781, 782, 783, 784, 785, 786, 787, 788, 789, 790, 791, 792, 793, 794, 795, 796, 797, 798, 799, 800, 801, 802, 803, 804, 805, 806, 807, 808, 809, 810, 811, 812, 813, 814, 815, 816, 817, 818, 819, 820, 821, 822, 823, 824, 825, 826, 827, 828, 829, 830, 831, 832, 833, 834, 835, 836, 837, 838, 839, 840, 841, 842, 843, 844, 845, 846, 847, 848, 849, 850, 851, 852, 853, 854, 855, 856, 857, 858, 859, 860, 861, 862, 863, 864, 865, 866, 867, 868, 869, 870, 871, 872, 873, 874, 875, 876, 877, 878, 879, 880, 881, 882, 883, 884, 885, 886, 887, 888, 889, 890, 891, 892, 893, 894, 895, 896, 897, 898, 899, 900, 901, 902, 903, 904, 905, 906, 907, 908, 909, 910, 911, 912, 913, 914, 915, 916, 917, 918, 919, 920, 921, 922, 923, 924, 925, 926, 927, 928, 929, 930, 931, 932, 933, 934, 935, 936, 937, 938, 939, 940, 941, 942, 943, 944, 945, 946, 947, 948, 949, 950, 951, 952, 953, 954, 955, 956, 957, 958, 959, 960, 961, 962, 963, 964, 965, 966, 967, 968, 969, 970, 971, 972, 973, 974, 975, 976, 977, 978, 979, 980, 981, 982, 983, 984, 985, 986, 987, 988, 989, 990, 991, 992, 993, 994, 995, 996, 997, 998, 999, 1000.

Ort.	Ort.	Seelen.	Quadr.	Entf. in Meilen.	Postbefehlsh. bezirk.	Bürgermeister.	Rathschreiber.	Gemeinderöchner.	Steuererheber.
14	Grünsfeldhausen	165		12,8	Grünsfeld	W. H. W. K. W. K.	Michael Weß	Andreas Weß	Michael Gramlich
15	*Dorf	658		9,6	Kauba	Job. Köminger	Karl Schopf	Ferd. Humminger	M. Loos Söcher
16	*Dorfhausen	617		5,3	Hochhausen	Kochhaup Moß	Leonard Klebes	Josef Weiser	Valentin Schmitt
17	*Humbach	370		12,9	Krenshelm	Mich. Saganit	H. Breunflecht	Job. Knorich	M. Burth. Mäher
18	*Humbach	519		3,2	Z. Bischofsgh.	Anton Köpfer	Ant. Griesmann	Frz. Baumach	Mich. Krenschopf
19	*Humbach	1687		6,7	Königsheim	Alfred Heller	Burhard Weirich	Knaß Hofmann	Stellen Schob
20	*Humbach	1888		10,0	Königsheim	Valentin Kuhn	Karl Engelhard	Ignaz Hofmann	Barthel Schmitt
21	Kreuzheim	257		14,6	Krenshelm	Walth. Waagner	Andreas Liskamer	Philipp Bauer	Geisen Ott
22	Kreuzheim	266		10,5	Gerlachshelm	Gust. Wierneisel	Anton Hofmann	Karl Kömig	Josef Ebnstein
23	Kauba	2854		8,0	Kauba	Josef Moß	Otto Göhl	Friedrich Eiß	Josef Moß
24	Marbach	290		9,1	Gerlachshelm	Josef Moß	Michael Schurt	Christoph Frosch	Anton Hill
25	*Messelhausen	593		13,5	Messelhausen	Josef Moß	Mich. Moß	Valentin Schieb	Nachb. Schieb
26	*Oberbach	645		15,0	Unterbach	Job. Saganit	Dito Göhl	Josef Moß	Stephan Moß
27	*Oberbach	668		8,0	Kauba	Josef Köhner	Josef Köhner	Job. Hof. Sack	Josef Moß
28	Obernittighausen	266		20,7	Wittighausen	Eduard Haß	Josef Köhner	Job. Schmitt	Josef Moß
29	*Haimar	275		8,2	Grünsfeld	Eduard Haß	Konrad Hümel	Konrad Hümel	Josef Moß
30	Roppenhausen	168		18,1	Wittighausen	Job. Saganit	Georg Köhner	Math. Baumelher	Josef Moß
31	*Hainbergen	694		14,3	Preßingen	Frz. F. Haberborn	Hermann Horn	M. Schmitt	Josef Moß
32	*Hainbergen	508		15,0	Krenshelm	Joseph Wagner	G. Sagenmann	Job. Petrich	Mich. Wittermann
33	Tauberbischofsheim	3930			Z. Bischofsgh.	Emmer. Schnupp	Seb. Baumann	Karl Weinhard	Josef Weiser
34	*Hainbergen	795		8,0	Gamburg	Anton Krug	Anton Krug	Wilhelm Nahn	Ge. F. Verberich
35	*Hainbergen	737		13,0	Unterbach	M. Loos	Bernhard Moß	Liberat Moß	Angelina Moß
36	Unterbach	819		25,0	Wittighausen	Friedr. Karl Zipf	Josef Köhner	Georg Köhner	Job. Leon. Zipf
37	Hilchbach	388		16,9	Wittighausen	Seb. Weckmann	Johann Sahr	Karl Hofmann	Fr. Zimmermann
38	*Hilchbach	874		12,1	Wentheim	Andr. Stumpf	R. Schmidt	Th. Wiegand	W. Hörner
39	*Hilchbach	848		7,0	Wentheim	Joseph Thoma	Leob. Wögel	Julius Wögel	Kilian Kempf
40	Merbachhausen	317		9,0	Merbach	Joseph Thoma	Valerian Dürr	Victor Walter	Kubwig Kubler
41	Himmern	450		13,0	Himmern	Karl Berz	Adam Jäger	Stefan Geyler	Johann Freitag
42	Sattental	40		10,2	Wittighausen	Stab. Schäfer			
43	Sattental	30		13,7	Wittighausen	Dieter			
44	Sattental	70		12,0	Grünsfeld	" " " 3. Saganit			

31,420

1. 1870. 2. 1871. 3. 1872. 4. 1873. 5. 1874. 6. 1875. 7. 1876. 8. 1877. 9. 1878. 10. 1879. 11. 1880. 12. 1881. 13. 1882. 14. 1883. 15. 1884. 16. 1885. 17. 1886. 18. 1887. 19. 1888. 20. 1889. 21. 1890. 22. 1891. 23. 1892. 24. 1893. 25. 1894. 26. 1895. 27. 1896. 28. 1897. 29. 1898. 30. 1899. 31. 1900. 32. 1901. 33. 1902. 34. 1903. 35. 1904. 36. 1905. 37. 1906. 38. 1907. 39. 1908. 40. 1909. 41. 1910. 42. 1911. 43. 1912. 44. 1913. 45. 1914. 46. 1915. 47. 1916. 48. 1917. 49. 1918. 50. 1919. 51. 1920. 52. 1921. 53. 1922. 54. 1923. 55. 1924. 56. 1925. 57. 1926. 58. 1927. 59. 1928. 60. 1929. 61. 1930. 62. 1931. 63. 1932. 64. 1933. 65. 1934. 66. 1935. 67. 1936. 68. 1937. 69. 1938. 70. 1939. 71. 1940. 72. 1941. 73. 1942. 74. 1943. 75. 1944. 76. 1945. 77. 1946. 78. 1947. 79. 1948. 80. 1949. 81. 1950. 82. 1951. 83. 1952. 84. 1953. 85. 1954. 86. 1955. 87. 1956. 88. 1957. 89. 1958. 90. 1959. 91. 1960. 92. 1961. 93. 1962. 94. 1963. 95. 1964. 96. 1965. 97. 1966. 98. 1967. 99. 1968. 100. 1969. 101. 1970. 102. 1971. 103. 1972. 104. 1973. 105. 1974. 106. 1975. 107. 1976. 108. 1977. 109. 1978. 110. 1979. 111. 1980. 112. 1981. 113. 1982. 114. 1983. 115. 1984. 116. 1985. 117. 1986. 118. 1987. 119. 1988. 120. 1989. 121. 1990. 122. 1991. 123. 1992. 124. 1993. 125. 1994. 126. 1995. 127. 1996. 128. 1997. 129. 1998. 130. 1999. 131. 2000. 132. 2001. 133. 2002. 134. 2003. 135. 2004. 136. 2005. 137. 2006. 138. 2007. 139. 2008. 140. 2009. 141. 2010. 142. 2011. 143. 2012. 144. 2013. 145. 2014. 146. 2015. 147. 2016. 148. 2017. 149. 2018. 150. 2019. 2020.

Amtsbezirk Erberg (Kreis Willingen).

Bezirksamt: Fr. Henz, Oberamtm. — H. v. Winter, Revif.
Bezirkskassier: Dr. R. Kaiser, Klenhard, Bern.-Sekt.
Bezirksräthe: Joh. Kramer, VolkRat.

Bezirksräthe: Fabrikant Schäfer, Mechaniker Kammerer in
 Hornberg, Bürgermfr. Brühle in Reichenbach, Werksmfr.
 Sauer, Maler Wessler in Furtwangen, Fabrikant Wehrle in
 Schönwald, Tuchhändler Schneider, Schwaib, Landw.
 Dieterle in Ruckbach, Maurer Neumaier in Erberg.

Amtsgericht: Ritter, Weininger, Gusp. Empf, Amtsrichter.
Fr. Mosch, Oberjustizrat. Kuno Gub, D. Platt, D.
 Hofmann, Justizfretär.
Gerichtsvollzieher: Chr. Schmitt.

Motariate: Otto Wehm. Furtwangen: W. Grieshaber.
Winnungen: Justizfretär.
3. Pflanzk. in Hornberg: Th. Bloch, Oberleninspektör.
Oberleninspektör: W. Schädel in Hornberg.
Postämter: Erberg: E. Foyßling, Postmeister. Furt-
 wangen: R. Engesser, Oberförster.
Landwirthschaftl. Sch. in Erberg: H. Fischer. **Bezirksgeom.:** Ab. Boos.
Landwirthschaftl. Sch. in Furtwangen: W. Meier in Furtwangen.
Kammler: W. Schilling in Erberg, R. Kettler
 in Furtwangen.
Gendarmerie-Wachmeister: Georg Weis.

| Ort. | Einw. | Fläche | Postbestell-
bezirk. | Wegemeister. | Rathschreiber. | Gemeinberechner. | Stenograph. |
|---------------------|-------|--------|-------------------------|----------------------|---------------------|------------------|------------------|
| 1 Furtwangen | 5093 | 14,9 | Furtwangen | Albert Wylb | Matron, *Hed | Keanber Fischer | Ernst Weininger |
| 2 Gremelsbach | 620 | 5,9 | Erberg | Johann Dölb | Robert Gold | Joh. Gg. Hof | B. Furtwängler |
| 3 Güttenberg | 1183 | 22,3 | Güttenbach | Hermann Wehrle | Julius Straub | Emil Spratzinger | Julius Straub |
| 4 Hornberg | 3042 | 11,0 | Hornberg | Chr. Meier | *Pet. Winkl, *Hedel | Hermann Pfister | Julius Schmitt |
| 5 Langenschildbach | 585 | 6,0 | St. Georgen | Wingens Bäuerle | Gottl. Huff | Alex. Kuner | Christ. Fleiß |
| 6 Reuth | 673 | 20,5 | Reuth | Joh. Feiertag | August Huff | Karl Däger | Emil Schirmater |
| 7 Niedermaier | 373 | 8,5 | Hornberg | Joh. Casas | Friedrich Kaufe | Sehard Käufe | Augustin Hof |
| 8 Ruckbach | 1100 | 3,0 | Ruckbach | Joh. Christ. Brühlle | Augustin Keller | Friedr. Wlgater | Joh. Klenzer |
| 9 Reichenbach | 829 | 17,6 | Hornberg | Christ. Brühlle | D. Seeh, *J. Kaubie | Mathias Kaubie | H. Hornberg |
| 10 Rodrhard | 419 | 9,9 | Schönwald | Herm. Münte | Edward Münte | Emil Fehrenbach | Johann Däger |
| 11 Rodrhardsb. Berg | 163 | 8,2 | Schönwald | Wegmann Schmitz | Joh. Fehrenbach | Karl Fischer | Emil Wessler |
| 12 Schönwald | 2588 | 30 | Schönwald | Georg Kettler | Wolfgang Kettler | Ed. v. Burg | Emil Wessler |
| 13 Schönwald | 1484 | 7,6 | Schönwald | Alexander Wessler | Weinbert Wälder | H. Winterholler | Gust. v. Kettler |
| 14 Ed. Tennendronn | 1062 | 17,8 | Tennendronn | Vogel Kallenbacher | Simon Fleiß | August Hnatis | August Kettler |
| 15 Rh. Tennendronn | 1095 | 21,0 | Tennendronn | Joh. v. Pellegrini | Martin Schöpfer | Karl Frmann | August Kettler |
| 16 Erberg | 4034 | 24,233 | Erberg | | | Gamill Pfanz | Rich. Hummel |

Amtsbezirk Überlingen (Kreis Konstanz).

Notariate: Überlingen: A. Keller, W. Wendle, Justizsekretär. Meersburg: G. Orientinger, Salomon v. Walther.
Finanzamt: Fr. Hund, Finanzrat, Fr. Barth, Kassier, W. Sumner, Finanzsekretär, Steuerbeamte: S. Herbig, Obersteuerbeamter, S. Weber, Zollamt: D. Wirth, Obersteuerkontrolleur: S. Waber, Romanenamt (s. Meersburg); S. Lambinus, Oberdomäneninspektor, Welfer, G. Stern, Finanzsekretär.
Postamt: G. Bell, Postamt, Marktort: G. Wirth, Postamt.
Bankkontrollen: Fr. Seiber, Bezirksbeamter, G. Kromb, Oberbeamter, Steuerbeamter: G. Kaufmann, Ueberlingen, Fr. Kestler in Meersburg, J. H. Weidenhammer in Salem, Kammersekretär: . . . in Überlingen, Fr. Kasper in Wimmenshufen, Fr. Wühl in Meersburg, G. Schfer, Gendarmerie-Wachmeister: J. Rombach, M. Schfer.

Bezirksamt: G. Levinger, Geh. Reg.-Rat, C. R. Werner, Amtm., G. Seiber, Oberbergrath, M. Amberger, Beauf. Gg. Stenbauer, Oberbergrath, G. Rubin, G. Starck, Hof. Rath, W. Kern, Sekr. — **Bezirksarzt:** Dr. W. Dörner, Med.-Rat. — **Bezirkskierarzt:** Dr. Stephan Becker.
Bezirksräthe: Landwirt Joh. Gremminger in Wittenhofen, Sattelmstr. G. Martin in Überlingen, Dr. W. Seib, Arzt in Spychart, Landwirt W. Riehe in Daitendorf, Landwirt A. Klob in Weidenhofen, Rathschreiber G. Schirmer in Sippingen, Viegebesitzer J. Ott in Vermattingen, Waagenmstr. A. Bell in Billafingen, Ackerbauwtr. A. Bach in Marktort, **Amtsgericht:** G. Bauer, Dr. Fr. Graf, Oberamtsrichter. — G. Beck, Oberjustizsekretär, J. Pflünder, Rath, J. Kastenbrunn, G. Besime, Justizsekretär. — **Gerichtsbuchhalter:** Hof. Schumann.

| Ort. | Männl. | Weibl. | Einw. | Poststellbezirk. | Bürgermeister. | Katholik. | Gemeindevorsteher. | Steuerverweh. |
|------------------------|--------|--------|-------|------------------|-----------------|------------------|--------------------|------------------|
| 1 Untereute-Leipenbühl | 184 | 34,1 | 218,1 | Marktort | Kupert Keller | Jul. Hermann | W. u. G. Schwegel | Joh. Ammann |
| 2 Wäntzen | 420 | 14,4 | 434,4 | Wäntzen | Leop. Schelling | Joh. Schapfleute | Emil Frey | Krieger, Schwib |
| 3 Wiltheim | 345 | 12,1 | 357,1 | Friedlingen | Gg. Keller | Wühl, *Kndrker | Johann Köppler | Hof. Wägelte |
| 4 Wadenbühl | 205 | 3,7 | 208,7 | Überlingen | Joh. Wägelte | Matthias Wendle | Johann Köppler | Fr. Wägelte |
| 5 Wattenbühl | 239 | 13,0 | 252,0 | Wäntzen | Wafat | Jordan | Wilhelm Hg | Matth. Wendle |
| 6 Wamben | 263 | 5,2 | 268,2 | Überlingen | Sozz | Joh. Kugler | Johann Haag | Jordan |
| 7 Vermattingen | 713 | 16,6 | 729,6 | Vermattingen | *Joh. Klob | Emil Kamekmann | Richard Ströble | Karl Hoff |
| 8 Beuren | 647 | 15,1 | 662,1 | Salem | Karl Witt | Gust. Adolf Witt | *Franz Witt | Matth. Köppler |
| 9 Billafingen | 360 | 10,1 | 370,1 | Dwillingen | G. Sernattinger | Johann Weh | Fr. Sernattinger | Matthias Köppler |
| 10 Bomborf | 386 | 9,5 | 395,5 | Kndrgerbühl | Matth. Feilber | Johann Weh | Fr. Sernattinger | Matthias Köppler |
| 11 Buggertel | 206 | 12,5 | 218,5 | Heinrad | Abolf Bernhart | Karl Witt | Fr. Sernattinger | Matthias Köppler |
| 12 Daitendorf | 181 | 21,7 | 202,7 | Meersburg | Wendle | Johann Weh | Fr. Sernattinger | Matthias Köppler |
| 13 Duggenbühl | 521 | 6,1 | 527,1 | Wäntzenbühl | Joh. Keller | Karl Witt | Fr. Sernattinger | Matthias Köppler |
| 14 Daitendorf | 198 | 12,8 | 210,8 | Überlingen | Wendle | Karl Witt | Fr. Sernattinger | Matthias Köppler |
| 15 Friedlingen | 907 | 12,8 | 920,8 | Friedlingen | Wendle | Karl Witt | Fr. Sernattinger | Matthias Köppler |
| 16 Grassbeuren | 187 | 12,0 | 199,0 | Wäntzen | Andreas Ströble | Wilthelm Köppler | Leopold Schuler | Matthias Köppler |

Bezirksamt: G. Levinger, Geh. Reg.-Rat, C. R. Werner, Amtm., G. Seiber, Oberbergrath, M. Amberger, Beauf. Gg. Stenbauer, Oberbergrath, G. Rubin, G. Starck, Hof. Rath, W. Kern, Sekr. — **Bezirksarzt:** Dr. W. Dörner, Med.-Rat. — **Bezirkskierarzt:** Dr. Stephan Becker.
Bezirksräthe: Landwirt Joh. Gremminger in Wittenhofen, Sattelmstr. G. Martin in Überlingen, Dr. W. Seib, Arzt in Spychart, Landwirt W. Riehe in Daitendorf, Landwirt A. Klob in Weidenhofen, Rathschreiber G. Schirmer in Sippingen, Viegebesitzer J. Ott in Vermattingen, Waagenmstr. A. Bell in Billafingen, Ackerbauwtr. A. Bach in Marktort, **Amtsgericht:** G. Bauer, Dr. Fr. Graf, Oberamtsrichter. — G. Beck, Oberjustizsekretär, J. Pflünder, Rath, J. Kastenbrunn, G. Besime, Justizsekretär. — **Gerichtsbuchhalter:** Hof. Schumann.

| | | | | | | |
|----|---------------|------|----------------|------------------|------------------|-------------------|
| 17 | *Dognau | 728 | Konst. Keller | Kornel Dimmel | Kupfer Freising | Stefan Endler |
| 18 | Überlingen | 327 | Gernann Kuer | Johann Moß | Martin Kehler | Wilhelm Pfeifer |
| 19 | Hohenobman | 226 | Eduard Sorg | Friedrich Reiche | Hermann Pfeifer | Friedrich Reiche |
| 20 | *Gömburg | 754 | Georg Fügler | Josef Welter | Wilh. Fügler | Konrad Krehobn |
| 21 | *Jannensland | 961 | Wolfrid Abtzig | Walfr. Brenner | W. Geberle | Wittgen Kolb |
| 22 | Jannensland | 468 | Joseph Schie | Georg Sieder | Wolff Schie | K. Stimmermann |
| 23 | Rippenbansen | 634 | Josef Wüller | J. Ribbenbach | Ferd. Raiber | Josef Ribbenbach |
| 24 | *Austern | 208 | Adolf Rauter | Engler, *Gröber | Konrad Hüßli | Krang Berger |
| 25 | Neustetten | 270 | Ferd. Ruther | Josef Baumann | Karl Straub | Walda Sailer |
| 26 | Rippertsreute | 311 | Hugo Ruther | W. Heimgärtner | Heinr. Straub | Krieh. Maier |
| 27 | *Marbach | 2990 | Jacob Müller | Joseph Görnung | Johann Gader | Wilh. Rohlbrenner |
| 28 | *Weersburg | 1900 | Ferd. Hirn | Joseph Görnung | W. Schabelhofer | Sandberger |
| 29 | *Wimmenbansen | 655 | Josef Urmann | Joseph Schie | Konrad Schaubert | Ferd. Hartmann |
| 30 | *Wittelshofen | 179 | Josef Urmann | Joseph Schie | Job. Schmid | Job. Schinger |
| 31 | *Wittelshofen | 508 | Josef Urmann | Joseph Schie | Job. Schmid | Job. Schinger |
| 32 | Neustetten | 272 | Joseph Urmann | Joseph Schie | Job. Schmid | Job. Schinger |
| 33 | Neustetten | 627 | Joseph Urmann | Joseph Schie | Job. Schmid | Job. Schinger |
| 34 | Neustetten | 265 | Joseph Urmann | Joseph Schie | Job. Schmid | Job. Schinger |
| 35 | Oberstetten | 130 | Joseph Urmann | Joseph Schie | Job. Schmid | Job. Schinger |
| 36 | *Oberstetten | 628 | Joseph Urmann | Joseph Schie | Job. Schmid | Job. Schinger |
| 37 | *Dwiningen | 663 | Joseph Urmann | Joseph Schie | Job. Schmid | Job. Schinger |
| 38 | Radach | 98 | Joseph Urmann | Joseph Schie | Job. Schmid | Job. Schinger |
| 39 | *Riedheim | 700 | Joseph Urmann | Joseph Schie | Job. Schmid | Job. Schinger |
| 40 | Riedheim | 191 | Joseph Urmann | Joseph Schie | Job. Schmid | Job. Schinger |
| 41 | Roggenbansen | 159 | Joseph Urmann | Joseph Schie | Job. Schmid | Job. Schinger |
| 42 | *Guten | 590 | Joseph Urmann | Joseph Schie | Job. Schmid | Job. Schinger |
| 43 | Stippingen | 819 | Joseph Urmann | Joseph Schie | Job. Schmid | Job. Schinger |
| 44 | Stetten | 302 | Joseph Urmann | Joseph Schie | Job. Schmid | Job. Schinger |
| 45 | Kaiserdorf | 200 | Joseph Urmann | Joseph Schie | Job. Schmid | Job. Schinger |
| 46 | Stetten | 248 | Joseph Urmann | Joseph Schie | Job. Schmid | Job. Schinger |
| 47 | *Überlingen | 4500 | Joseph Urmann | Joseph Schie | Job. Schmid | Job. Schinger |
| 48 | *Überlingen | 357 | Joseph Urmann | Joseph Schie | Job. Schmid | Job. Schinger |
| 49 | Unterublingen | 269 | Joseph Urmann | Joseph Schie | Job. Schmid | Job. Schinger |
| 50 | Urmann | 284 | Joseph Urmann | Joseph Schie | Job. Schmid | Job. Schinger |
| 51 | Waldorf | 388 | Joseph Urmann | Joseph Schie | Job. Schmid | Job. Schinger |
| 52 | *Wittelshofen | 805 | Joseph Urmann | Joseph Schie | Job. Schmid | Job. Schinger |

28,864

Badischer Geschäftskalender.

Amtsbezirk Willingen (Kreis Willingen).

Amtsgericht: 1. Richter, Oberamtsrichter. Dr. R. Josef, Amtsrichter. — 2. Bernauer, J. Paffian, O. Färber, Oberjustizsekretär. — 3. Winterhalter, K. Wunderle, Justizsekretär.
Gerechtschaffenseher: W. Gehnis.
Notariate: B. Müller (1), Dr. Jof. Brandt (2), Karl Geiß, 1. Ruder, Justizsekretär.
Finanzamt: Joseph Heßmann, Oberfinanzinspektor. R. Heßb, Oberzolldirektor. H. Weber, Finanzsekretär.
Elektromontieur: J. Werkin.
Feuerschutzkommission: Fr. Nütto, Oberfeuerleitungsleiter.
Versteigerer: W. Hillius, Oberinspektor; G. Wehrle, Kassier; Junger, Finanzinspektor.
Waldrenteninspektor: August Eberle.
Bezirkskommissioner: G. Ebb.
Strassenmeister: Ehr. Schmid, Jof. Robet.
Gendarmen-Bezirksmeister: Jof. Hertweck, Eduard Pöbel.

Regierungsamt: Adolf Bauer, Geh. Reg. Rat. — Fr. Kieger, Oberrevill. & Jfm. O. Leina, Revill. & Revillier, L. Ritter, Obersekf. Fr. Z. Bett, Winterhalter, Schleuter, Hermann Serr.
Regierungsamt: Adolf, Pfanz-Sponagel, Heßmat
Kandortverordnungsinspektion: Frz. Selg, Genbim. Gehver.
Regierungsamt: Kondobirt und Bürgermeist. Kraut in Köppel, Kaufm. Butta in Willing'n, Bürgermeist. Kraut in Köppel, bad, Krantentassenverm. Schmälder in Willingen, Bürgermeister Jäger in Dürreheim, Saretner G. Winterhalter in Willingen, Schafftenm. Kaule in St. Georgen, Automatenbrieh G. Heßmann in Hohenbach, Landwirt Jof. Mähnd in Klengen, Reservistführer Ludwig Beperle in Willingen.
Waldkalks-Kommission (in Dürreheim): Vorf.: Geh. Reg. Rat A. Bauer in Willingen, Wittgl.: Fr. Kirchgauer, Oberfinanzinspektor in Dürreheim, Oberkammerrath in Willingen, Domandtschingen, Oberförster W. Kildus in Willingen, Hausarzt & Schlichter in Dürreheim, Bürgermeister W. Bauer in Dürreheim.

| Ort. | Q t l. | 1908 | 1909 | 1910 | 1911 | 1912 | Bürgermeister. | Postbestellbezügler. | Wahrschreiber. | Gemeinderathgeber. | Steuerverheber. |
|---------------------|--------|------|------|------|------|------|------------------|----------------------|--------------------|--------------------|-----------------|
| 1. Brigad | | 461 | 16.0 | 11 | 11 | 11 | And. Obergfell | St. Georgen | Joh. Kieninger | G. Heßmann | Karl Müller |
| 2. Bundenberg | | 822 | 13.0 | 11 | 11 | 11 | Simon Rapp | Peterzell | Simon Lehmann | Andreas Rapp | Ehr. Lehmann |
| 3. Burgberg | | 343 | 11.5 | 11 | 11 | 11 | Johann Joch | Königsfels | Schwabwälder | Christian Rapp | Karl Gudebrand |
| 4. Dandringen | | 784 | 8.4 | 11 | 11 | 11 | Kranz Schmeider | Dandringen | Emil Gerbth | Joh. Panter G. | Konrad Kauer |
| 5. Dürreheim | | 1648 | 8.8 | 11 | 11 | 11 | Max Jäger | Dürreheim | *Stadtmüller, Hirt | Wilhelm Pfeffert | siehe Burgberg |
| 6. Erdmannsweiler | | 301 | 11.6 | 11 | 11 | 11 | W. Burgbacher | Königsfels | Andreas Ebb | G. Heßlich | Korenz Heßig |
| 7. Hohenbach | | 478 | 13.0 | 11 | 11 | 11 | *Klemens Heim | Grünlingen | Karl Hirt | Lionis Waber | Korenz Müller |
| 8. Köppel | | 305 | 9.0 | 11 | 11 | 11 | Joh. Rimberger | Willingen | Korenz Müller | Anton Kessler | Johann Straub |
| 9. Sersogamsweiler | | 90 | 9.4 | 11 | 11 | 11 | Joh. Waber | Willingen | Ernst Thoma | Steph. Weininger | Joh. Emminger |
| 10. Sersogamsweiler | | 320 | 7.3 | 11 | 11 | 11 | *Johann Kessler | Oberbach | Otto Heine | Joh. Schwabinger | Joh. Emminger |
| 11. Sersogamsweiler | | 246 | 6.1 | 11 | 11 | 11 | *F. K. Weiskhaar | Heinrich Alts | Heinrich Alts | Joh. Eißner | F. K. Weiskhaar |

| Ort. | Q t l. | 1908 | 1909 | 1910 | 1911 | 1912 | Bürgermeister. | Postbestellbezügler. | Wahrschreiber. | Gemeinderathgeber. | Steuerverheber. |
|---------------------|--------|------|------|------|------|------|----------------|----------------------|----------------|--------------------|-----------------|
| 12. Sersogamsweiler | | 284 | 5.2 | 11 | 11 | 11 | Heinrich Alts | Sersogamsweiler | Heinrich Alts | Heinrich Alts | Heinrich Alts |
| 13. Sersogamsweiler | | 1005 | 4.1 | 11 | 11 | 11 | Heinrich Alts | Sersogamsweiler | Heinrich Alts | Heinrich Alts | Heinrich Alts |
| 14. Sersogamsweiler | | 470 | 10.3 | 11 | 11 | 11 | Johann Kessler | Sersogamsweiler | Karst. Wöhr | Johann Kessler | Heinrich Alts |
| 15. Sersogamsweiler | | 539 | 8.0 | 11 | 11 | 11 | Heinrich Alts | Sersogamsweiler | Karst. Wöhr | Johann Kessler | Heinrich Alts |
| 16. Sersogamsweiler | | 297 | 6.5 | 11 | 11 | 11 | Joh. Gp. | Sersogamsweiler | Karst. Wöhr | Johann Kessler | Heinrich Alts |
| 17. Sersogamsweiler | | 284 | 5.2 | 11 | 11 | 11 | Heinrich Alts | Sersogamsweiler | Heinrich Alts | Heinrich Alts | Heinrich Alts |
| 18. Sersogamsweiler | | 1005 | 4.1 | 11 | 11 | 11 | Heinrich Alts | Sersogamsweiler | Heinrich Alts | Heinrich Alts | Heinrich Alts |
| 19. Sersogamsweiler | | 470 | 10.3 | 11 | 11 | 11 | Johann Kessler | Sersogamsweiler | Karst. Wöhr | Johann Kessler | Heinrich Alts |
| 20. Sersogamsweiler | | 539 | 8.0 | 11 | 11 | 11 | Heinrich Alts | Sersogamsweiler | Karst. Wöhr | Johann Kessler | Heinrich Alts |
| 21. Sersogamsweiler | | 297 | 6.5 | 11 | 11 | 11 | Joh. Gp. | Sersogamsweiler | Karst. Wöhr | Johann Kessler | Heinrich Alts |

Steuereinkünfte: 4811 Mkr.
 Einkünfte: 100 Mkr.
 Steuerertrag: 100 Mkr.
 Steuerertrag: 100 Mkr.

Steuereinkünfte: 4811 Mkr.
 Einkünfte: 100 Mkr.
 Steuerertrag: 100 Mkr.
 Steuerertrag: 100 Mkr.

Steuereinkünfte: 4811 Mkr.
 Einkünfte: 100 Mkr.
 Steuerertrag: 100 Mkr.
 Steuerertrag: 100 Mkr.

Steuereinkünfte: 4811 Mkr.
 Einkünfte: 100 Mkr.
 Steuerertrag: 100 Mkr.
 Steuerertrag: 100 Mkr.

| Ort. | Einwohner | Fläche | Postoffiz. | Bürgermeister. | Rathschreiber. | Gemeindevorstand. | Steuereinzähler. |
|------------------------|-----------|--------|-------------------|-------------------|--------------------|-------------------|------------------|
| 1. * Alt- u. Ortswald | 154 | 16,0 | Alt- u. Ortswald | Fr. J. Blattmann | Popper, * Fehren | Anton Groß | |
| 2. * Koberbach | 1465 | 5,8 | Eigend | Fr. J. Nagle | Herrn. Hirtl, nach | Karl Rupp | |
| 3. * Bietzbach | 781 | 5,8 | Bietzbach | F. K. K. K. | Waldkirch, Gering | Fr. J. Götter | |
| 4. * Buchholz | 654 | 4,1 | Buchholz | Karl Hermeier | Georgmann | Karl Hermeier | |
| 5. * Gutsch | 1263 | 13,0 | Gutsch | Hermann Pfaff | Josef Krenke | Georg Wolf | |
| 6. * Hühnerthal | 356 | 11,5 | II. - Glotterthal | u. G. Strecker | Mathias Ricker | Joseph Kitzinger | |
| 7. * Gutsch | 1308 | 3,7 | Gutsch | Anton Burger | Karl Weber | Wilhelm Burger | |
| 8. * Haslachsimonswald | 267 | 12,5 | Alt- u. Ortswald | Martin Herge | Karl Fehrenbach | Karl Fehrenbach | |
| 9. * Gutsch | 425 | 8,7 | Bergklingen | Karl Durr | Josef Herge | Heinrich Sailer | |
| 10. * Kollnau | 349 | 1,8 | Oberwinden | Georg Köpfer | Joseph Wailer | Andreas Schöfle | |
| 11. * Kollnau | 2707 | 1,8 | Kollnau | Albert Köpfer | Georg Köpfer | Fr. J. Köpfer | |
| 12. * Oberwinden | 533 | 7,3 | Oberwinden | Andreas Köpfer | Ernst Köpfer | Fr. J. Köpfer | |
| 13. * Bergklingen | 566 | 12,0 | II. - Glotterthal | Aug. Kötgenbach | Ernst Köpfer | Fr. J. Köpfer | |
| 14. * Oberwinden | 620 | 9,8 | Alt- u. Ortswald | Georg Köpfer | Ernst Köpfer | Fr. J. Köpfer | |
| 15. * Oberwinden | 309 | 12,0 | II. - Glotterthal | Christian Gantler | Georg Köpfer | August Waimer | |
| 16. * Oberwinden | 230 | 13,0 | Gutsch | Johann Jögle | Georg Köpfer | Karl Rupp | |
| 17. * Kollnau | 708 | 9,0 | Waldkirch | Fr. J. Kollnau | Georg Köpfer | Georg Köpfer | |
| 18. * Siegenau | 343 | 4,0 | Waldkirch | Mathias Dümler | Georg Köpfer | Math. Bießer | |
| 19. * Siegenau | 173 | 2,5 | Waldkirch | Josef Köpfer | Georg Köpfer | Math. Bießer | |
| 20. * Siegenau | 184 | 4,5 | Buchholz | Josef Köpfer | Georg Köpfer | Math. Bießer | |
| 21. * Suggental | 665 | 7,0 | II. - Glotterthal | Wilhelm Kug | Georg Köpfer | Math. Bießer | |
| 22. * Suggental | 588 | 9,1 | Alt- u. Ortswald | Carl Köpfer | Georg Köpfer | Math. Bießer | |
| 23. * Waldkirch | 5202 | 16,9 | Waldkirch | Paul Köpfer | Georg Köpfer | Math. Bießer | |
| 24. * Waldkirch | 116 | 1,6 | Gutsch | Albert Kern | Georg Köpfer | Math. Bießer | |
| 25. * Waldkirch | 837 | 17,5 | Gutsch | Albert Kern | Georg Köpfer | Math. Bießer | |

Steuereinkünfte: 4811 Mkr.
 Einkünfte: 100 Mkr.
 Steuerertrag: 100 Mkr.
 Steuerertrag: 100 Mkr.

Steuereinkünfte: 4811 Mkr.
 Einkünfte: 100 Mkr.
 Steuerertrag: 100 Mkr.
 Steuerertrag: 100 Mkr.

Steuereinkünfte: 4811 Mkr.
 Einkünfte: 100 Mkr.
 Steuerertrag: 100 Mkr.
 Steuerertrag: 100 Mkr.

| Ort. | Ort. | Stückzahl | Flächeninhalt | Flächeninhalt | Bürgermeister. | Flussbesitzer. | Gemeindeglieder. | Steuereinzahler. |
|------------------|------|-----------|----------------|------------------|----------------|------------------|------------------|------------------|
| 11 Wehringen | 287 | 6,7 | Dogern | Hermann Wiest | W. amann | Winn Schmid | Nikolaus Schäfer | |
| 12 Brundorf | 360 | 7,0 | Albbruck | Eduard Schäfer | Kranz Weber | Heinrich Ebi | Job. Leber | |
| 13 Bugg | 494 | 10,1 | Riechen | Joh. Vogelbacher | Walt. Kuganum | Winn. Schäfer | Mattha Eber | |
| 14 Blühl | 351 | 23,6 | Waldshut | Walt. Kuganum | Johann Kugale | Albert Kattler | Josef Wöble | |
| 15 Buggstetten | 430 | 10,3 | Waldshut | Max Künster | Litabe Schmid | Fern. Gschwinger | Josef | |
| 16 Degernau | 245 | 17,3 | Waldshut | Ad. Weihenberger | Friedrich Ull | A. Weber | Zimmermann | |
| 17 Dettighofen | 292 | 22,2 | Riechen | Eduard Bernbach | Max Berger | Adolph Diezholer | Adolph Wecker | |
| 18 Dögen | 200 | 12,5 | Kienzen | Franz Schlegel | Franz Ziele | Job. Binkert | Adolph Wecker | |
| 19 Dogern a. Rh. | 679 | 5,0 | Dogern | Geoborg Leber | August Kattler | Adolph Diezholer | Adolph Wecker | |
| 20 Ebermettingen | 300 | 24,6 | Waldshut | Wenzel Gisp | Josef Schäfer | Adolph Diezholer | Adolph Wecker | |
| 21 Ebermettingen | 208 | 18,7 | Untermettingen | Adolf Kattler | Josef Schäfer | Adolph Diezholer | Adolph Wecker | |
| 22 Engelschwand | 180 | 24,0 | Waldshut | Adolf Kattler | Josef Schäfer | Adolph Diezholer | Adolph Wecker | |
| 23 Engingen | 1340 | 21,4 | Waldshut | Adolf Kattler | Josef Schäfer | Adolph Diezholer | Adolph Wecker | |
| 24 Engingen | 255 | 3,2 | Waldshut | Adolf Kattler | Josef Schäfer | Adolph Diezholer | Adolph Wecker | |
| 25 Engingen | 490 | 17,0 | Waldshut | Adolf Kattler | Josef Schäfer | Adolph Diezholer | Adolph Wecker | |
| 26 Engingen | 794 | 15,0 | Waldshut | Adolf Kattler | Josef Schäfer | Adolph Diezholer | Adolph Wecker | |
| 27 Engingen | 930 | 18,0 | Waldshut | Adolf Kattler | Josef Schäfer | Adolph Diezholer | Adolph Wecker | |
| 28 Engingen | 920 | 11,7 | Waldshut | Adolf Kattler | Josef Schäfer | Adolph Diezholer | Adolph Wecker | |
| 29 Engingen | 122 | 25,0 | Waldshut | Adolf Kattler | Josef Schäfer | Adolph Diezholer | Adolph Wecker | |
| 30 Engingen | 518 | 4,2 | Waldshut | Adolf Kattler | Josef Schäfer | Adolph Diezholer | Adolph Wecker | |
| 31 Engingen | 144 | 12,0 | Waldshut | Adolf Kattler | Josef Schäfer | Adolph Diezholer | Adolph Wecker | |
| 32 Engingen | 216 | 9,5 | Waldshut | Adolf Kattler | Josef Schäfer | Adolph Diezholer | Adolph Wecker | |
| 33 Engingen | 384 | 11,8 | Waldshut | Adolf Kattler | Josef Schäfer | Adolph Diezholer | Adolph Wecker | |
| 34 Engingen | 518 | 22,4 | Waldshut | Adolf Kattler | Josef Schäfer | Adolph Diezholer | Adolph Wecker | |
| 35 Engingen | 588 | 13,0 | Waldshut | Adolf Kattler | Josef Schäfer | Adolph Diezholer | Adolph Wecker | |
| 36 Engingen | 1280 | 35,0 | Waldshut | Adolf Kattler | Josef Schäfer | Adolph Diezholer | Adolph Wecker | |
| 37 Engingen | 250 | 7,5 | Waldshut | Adolf Kattler | Josef Schäfer | Adolph Diezholer | Adolph Wecker | |
| 38 Engingen | 546 | 8,5 | Waldshut | Adolf Kattler | Josef Schäfer | Adolph Diezholer | Adolph Wecker | |
| 39 Engingen | 382 | 5,0 | Waldshut | Adolf Kattler | Josef Schäfer | Adolph Diezholer | Adolph Wecker | |
| 40 Engingen | 123 | 14,9 | Waldshut | Adolf Kattler | Josef Schäfer | Adolph Diezholer | Adolph Wecker | |
| 41 Engingen | 417 | 16,9 | Waldshut | Adolf Kattler | Josef Schäfer | Adolph Diezholer | Adolph Wecker | |
| 42 Engingen | 156 | 12,0 | Waldshut | Adolf Kattler | Josef Schäfer | Adolph Diezholer | Adolph Wecker | |

11 Wehringen
 12 Brundorf
 13 Bugg
 14 Blühl
 15 Buggstetten
 16 Degernau
 17 Dettighofen
 18 Dögen
 19 Dogern a. Rh.
 20 Ebermettingen
 21 Ebermettingen
 22 Engelschwand
 23 Engingen
 24 Engingen
 25 Engingen
 26 Engingen
 27 Engingen
 28 Engingen
 29 Engingen
 30 Engingen
 31 Engingen
 32 Engingen
 33 Engingen
 34 Engingen
 35 Engingen
 36 Engingen
 37 Engingen
 38 Engingen
 39 Engingen
 40 Engingen
 41 Engingen
 42 Engingen

Amtsbezirk Weinheim (Kreis Mannheim).

Amtsgericht: Dr. v. Kämpf, Friedrich Jung, Oberamtsrichter. —
Ög. Eisenhauer: Fr. Biehm, D. Köpfer, D. Gehr, Aug. Dtt.,
 Ph. Harbold, Pankajestreicher.
Gerichtsvollzieher: Christian Raub, Albin Krog.
Notariate: Carl Goebels (1), Ög. Jakob (2), H. Weiniß,
 J. Kreimes, Pankajestreicher.
Steuerkommissar: Julius Weder.
Vorkamm: Ög. Wendt, Postmeister.
Verkehrscomitee: Philipp Orth, Obercomitee.
Baufortweller: Jul. Barte.
Wartungskomitee: Max Heran.
Kammsängermeister: J. Hüger. Großschächel; R. Blatt.
Obd. Bachm.: v. Sernatinger, F. Scherlinger.

Bezirksamt: Dr. August Pfänder, Oberamtmann. — Ö.
 Oberst. Ebermann. — Östf. Ruder, Ernst Feuchtmann, Ver-
 waltungsrath.
Bezirksrat: Eugen Kreh, Med. Dr.

Bezirksrat: Dr. August Pfänder, Oberamtmann. — Ö.
 Oberst. Ebermann. — Östf. Ruder, Ernst Feuchtmann, Ver-
 waltungsrath.
Bezirksrat: Eugen Kreh, Med. Dr.

| Ort. | Einw. | Postbestell-
bezirr. | Bürgermeister. | Rathgeber. | Gemeindevorsteher. |
|------------------|--------|-------------------------|--------------------|------------------|--------------------|
| 1. Großschächel | 1205 | Großschächel | Jacob Mayer 3. | Jacob Fath | Georg Pfänder |
| 2. Heddesheim | 3008 | Heddesheim | Karl Schuler | Moos, P. r. bne | Philipp Rott |
| 3. Hemsbach | 2618 | Hemsbach | Ö. H. Mangelb | Peter Ewald | F. Wirtenberger |
| 4. Hohenbach | 871 | Hohenbach | Johann Hohl | Wibb, Dittmer | Ög. Follenstein |
| 5. Kantenbach | 1875 | Kantenbach | Adam Gerolt 3 | Widm. Spengler | Dr. Adolf Baumig |
| 6. Kantenhausen | 1891 | Kantenhausen | Peter Schmitt 6 | Edm. Rod | Ernst Krog |
| 7. Kuppenbach | 1892 | Kuppenbach | Philipp Michael | Heinr. Korrmeyer | Karl Krog |
| 8. Oberlodenbach | 670 | Oberlodenbach | H. Schollmeyer | Georg Herber | Ed. Fath |
| 9. Pflanzweiler | 465 | Pflanzweiler | Peter Fath 7 | Hof, Korrmeyer | Peter Weigold |
| 10. Pflanzweiler | 1086 | Pflanzweiler | Georg Hartmann | Georg Fath | Ög. Jaf. Weigold |
| 11. Sulzbach | 187 | Sulzbach | Hof. Weigold | Hof. Fath | Ed. Fath |
| 12. Hrenbach | 15000 | Hrenbach | Ö. Wanner, Stbh. | J. Fath, Hofmann | J. H. Weilmann |
| 13. Hrenbach | 67 | Hrenbach | Chr. Rogler, Stbh. | Hof. Fath | Geitler, D. Gollb. |
| 14. Pfandenturm | 85 | Pfandenturm | | Ed. Fath | (f. Heddesheim) |
| 15. Straßenturm | 113 | Straßenturm | | Hof. Fath | |
| | 30.384 | | | | |

Amtsbezirk Weinheim (Kreis Mannheim).
Bezirksamt: Dr. August Pfänder, Oberamtmann. — Ö.
 Oberst. Ebermann. — Östf. Ruder, Ernst Feuchtmann, Ver-
 waltungsrath.
Bezirksrat: Eugen Kreh, Med. Dr.

| Dr. N. | Ort. | 1908
Erl. | Stamm
Erl. | Postbesitz.
bezirt. | Virtgermeister. | Rathschreiber. | Gemeindevorsteher. | Stenographen. |
|--------|---|--------------|---------------|------------------------|-------------------|---|---|------------------|
| 1 | Wartenal | 1637 | 34 | Wartenal | Friedrich Woos | Karl Juber | Job. Saaler | Pol. Schreier |
| 2 | Diehlheim | 2150 | 45 | Diehlheim | Friedr. R. Miß | Ferd. Gerner | Otto Engelmann | Alb. Hoffstetter |
| 3 | Gorrenberg mit
Oberhof und
Unterhof | 1216 | 75 | Gorrenberg | Wolfgang Merel | F. Beringinger
Sandritzer
Schweithardt
vater | August Fuchs
Heinrich Funt
Philipp Weigel | Josel Fuchs |
| 4 | Malß | 1439 | 67 | " | H. Sommer, | Gregor Fuchs | Seb. Schöffner | Friedrich Bösch |
| 5 | Malßauenberg | 759 | 60 | Malß | *Engelbert Klett | Ferd. Kleinlager | Stefan Wellemann | Herrhard Beige |
| 6 | Malßhausen | 1666 | 68 | Malßhausen | Karl Ferd. Foch | Ferd. Menges | Konrad Breiner | Karl Fr. Foch |
| 7 | Rauenberg | 1579 | 40 | Rauenberg | Ferd. Stier 1 | Kaiser, *Fuchs | Wyl. Spannagel | Fel. M. Bender |
| 8 | Stettigheim | 706 | 66 | Malß | Wendelin Müller | Wend. Feningmann | Stefan Müller | Karl Fuch 2 |
| 9 | Rot | 2101 | 66 | Rot | Eugen Menges | Wend. Feningmann | Wyl. Spannagel | Willy. Gomer 2 |
| 10 | Rauenberg | 335 | 53 | Rauenberg | Ferd. Stier 2 | Wend. Feningmann | Simon Schleg 2 | Karl Fuch 2 |
| 11 | St. Leon | 2025 | 99 | St. Leon | Ferd. Koenig | Josel Fuch | Simon Schleg 2 | Willy. Gomer 2 |
| 12 | Quathausen | 711 | 60 | Quathausen | Josel Nigg | Adam Sandritzer | Josel Fuch | Willy. Gomer 2 |
| 13 | Leinbach | 611 | 10,1 | Malßhausen | Joh. Ferd. Beng 3 | Wilhelm Fuchs | Willy. Gomer 2 | Willy. Gomer 2 |
| 14 | Walldorf | 3985 | 5,0 | Walldorf | Krell | Willy. Gomer 2 | Willy. Gomer 2 | Willy. Gomer 2 |
| 15 | Wiesloch | 6225 | 5,0 | Wiesloch | Georg Walter | Willy. Gomer 2 | Willy. Gomer 2 | Willy. Gomer 2 |

27,145

Amtsbezirk Wolfach (Preis Offenburg).

Bezirksamt: Dr. C. Hoffeing, Oberamtmann. — W. Ehret,
Bevor. v. Wittenmann, Oberverm., Sitr. Ehr. Sittb. J.
Schmid, Edinger, Verw.-Schr.
Bezirksarzt: Dr. A. Kiefer, Med.Mat.
Bezirksarzt: G. Wuf.
Bezirksräte: Gebelbauer Leon, Verbrucker in Schabbach,
Kuffenhauerbauer Jos. Koenig in Märlingbach, Bader
mhr. R. Lehmann in Hunsbach, Weinrebecker Joh. Matz,
Robritant Sch. H. Schatzgen in Hunsbach, Zimmermtr. Jaf.
Wauer, Fuchshör Ehr. Sauebrunn in Schillach, Raulin.
Eugo Bittel in Wolfach, Baummannsdeuer Gg. Lutz in Gutsch.

Amtsgericht: Aug. Straub, Amtsrichter. — G. Rau, A. Bieb,
A. Gmeiner, Justizretäre.
Vertheilungseher: vater.

Notariate: Wolfach: H. Doll.
— Hunsbach: Ost. Stritt.

Steuereommiffar: G. Weißenberger, Finanzamtmann.
Kaufmännl.: F. J. Burger, Oberförst.
Straßenmeister: Roßler in Wolfach, Zieger in Hunsbach.
Kaminsegermstr.: A. Rossi in Hunsbach, A. Priving in Hunsbach.
Wendernerie-Waagenmeister: Gottlieb Hoffer.

Versicherungsanstalten.

(Invaliden- und Hinterbliebenenversicherung.)

| Nr. 3. | Versicherungsanst. | Sitz | Nr. 3. | Versicherungsanst. | Sitz |
|--------|----------------------------|-----------------|--------|------------------------------------|--------------|
| 1 | Ostpreußen | Abnigsb. i. Pr. | 17 | Oberfranken | Bayreuth |
| 2 | Westpreußen | Danzig | 18 | Mittelfranken | Ansbach |
| 3 | Berlin | Berlin | 19 | Unterfranken und
Nischaffenburg | Würzburg |
| 4 | Brandenburg | Berlin | 20 | Schwaben und
Neuburg | Augsburg |
| 5 | Pommern | Stettin | 21 | Rheinl. Sachsen | Dresden |
| 6 | Schlesien | Breslau | 22 | Württemberg | Stuttgart |
| 7 | Sachsen-Anhalt | Merseburg | 23 | Baden | Karlsruhe |
| 8 | Schleswig-Holst. | Kiel | 24 | Großherz. Hessen | Darmstadt |
| 9 | Hannover | Hannover | 25 | Mecklenburg | Schwerin |
| 10 | Westfalen | Münster | 26 | Thüringen | Weimar |
| 11 | Hessen-Rhassau | Kassel | 27 | Oldenburg | Oldenburg |
| 12 | Rheinprovinz | Düsseldorf | 28 | Braunschweig | Braunschweig |
| 13 | Oberbayern | München | 29 | Hanseatische | Lübeck |
| 14 | Niederbayern | Landshut | | | |
| 15 | Palz | Speyer | | | |
| 16 | Oberpalz und
Regensburg | Regensburg | | | |

Besondere Kasseneinrichtungen.

| Nr. 3. | Kasseneinrichtungen. | Sitz |
|--------|---|------------------------|
| 32 | Pensionskasse für die Arbeiter der Preussisch-Hessischen Eisenbahngemeinschaft | Berlin |
| 33 | Norddeutsche Knappschafts-Pensionskasse | Halle a. S. |
| 34 | Knappschaftskasse des Saarbrücker Knappschaftsvereins | St. Johann-Saarbrücken |
| 35 | Arbeiterpensionskasse der Rgl. Bayerischen Staatseisenbahnverwaltung | München |
| 36 | Pensionskasse für die Arbeiter der Sächsischen Staatseisenbahnverwaltung | Dresden |
| 37 | Allgemeine Knappschafts-Pensionskasse für das Königreich Sachsen | Freiberg i. S. |
| 38 | Arbeiterpensionskasse für den Bereich der Großherzoglich Badischen Staatseisenbahnen und Salinen | Karlsruhe |
| 39 | Pensionskasse für die Arbeiter der Reichseisenbahnverwaltung in Elsaß-Lothringen | Strasbourg i. |
| 40 | Allgemeiner Knappschaftsverein. | Bochum |
| 41 | Invaliden-, Witwen- und Waisenversicherungskasse der Seeberufsgenossenschaft | Hamburg |

| | | | | | | | | | | | | | |
|-----------------|------|--------|-----------|----------|----------|-----------|--------|---------|---------|--------------------|--------------------|--------------------|--------------------|
| Geigenbach | 1853 | 4855 | 1849900 | 1030386 | 6475812 | 14217917 | 42668 | 323790 | 3009 | J. Schindler | J. Pfaff | U. Hero | |
| Gernsbach | 1857 | 11627 | 3475934 | 1714461 | 10627022 | 20058705 | 40000 | 370277 | 5633 | U. Beck | J. Schneider | U. Koss | |
| Gottmadingen | 1894 | 2773 | 5085559 | 3692968 | 9585424 | 30224 | 256110 | 10119 | 10119 | S. Bracht | Herb. Heller | U. Müller, Bgmfr. | |
| Graben | 1853 | 4805 | 2840817 | 1378182 | 8789037 | 13847551 | — | — | — | S. Wines | U. Krauß | Silb. Bgmfr. | |
| Grünmettersb. | 1863 | — | — | — | — | — | — | — | — | Herb. Hoff | Pal. Höger | U. Rohrer, Bgmfr. | |
| Hangen | 1841 | 4250 | 1354771 | 731632 | 5661932 | 6439377 | — | 566200 | 4381 | U. Emil Müller | J. Bräutigam | U. Müller, Bgmfr. | |
| Hardenberg | 1884 | 2007 | 607940 | — | — | — | — | — | — | U. Burkard | U. Popp | U. Herrb. | |
| Hörsloch | 1853 | 6107 | — | — | — | — | — | — | — | U. Käfer | U. Holzer | U. Reumier | |
| Heilb. (St.) | 1831 | — | — | — | — | — | — | — | — | U. G. Schneider | U. Urboly | U. Meland, Bgmfr. | |
| Heilb. (Ob.) | 1838 | — | — | — | — | — | — | — | — | U. G. Schneider | U. Reumier | U. Meland, Bgmfr. | |
| Heiligenberg | 1784 | 6011 | 3484918 | 2281523 | 1444787 | 21977482 | 46708 | 729293 | 2120 | D. Danner | J. Weidacker | U. W. Martin | |
| Hörschingen | 1875 | 4320 | 2581745 | 884681 | 4539893 | 21000000 | 24379 | 178850 | 4388 | S. Pfaffin | U. Engelberth | U. Schülz, Bgmfr. | |
| Hornberg | 1833 | 5269 | 4735812 | 3960583 | 5578644 | 23834000 | 33214 | 2306399 | 3006 | U. Mangold | U. Müller | U. Kaufmann | |
| Kandern | 1839 | 3647 | 1100050 | 3996316 | 4349872 | 6239705 | 14514 | 290788 | 5762 | U. G. Santer | W. Berner | U. G. G. Bgmfr. | |
| Kappelfeck | 1882 | 3123 | 1199897 | 626516 | 3867645 | 5857520 | — | — | 158519 | 9754 | Springmann | U. G. G. Bgmfr. | |
| Karlsruhe | 1832 | 10878 | 3228017 | 1803292 | 14613697 | 11499209 | 95624 | 7900000 | 12101 | J. Rheinboldt | U. Kerber | U. G. G. | |
| Prinzingen | 1813 | 70073 | 32244219 | 4806689 | 73221144 | — | — | — | 4286 | Karl Kirchg | Karl Müller | U. Klein Schmidt | |
| Städt. | 1878 | 8666 | — | — | — | — | — | — | — | — | — | — | |
| Sigm. | 1850 | — | — | — | — | — | — | — | — | — | — | — | |
| Königsingen | 1854 | 10029 | 5883396 | 3613623 | 17475325 | 39917498 | 24241 | 873766 | 3500 | U. Schütterle | Karl Lang | U. W. Bgmfr. | |
| Kirchgarten | 1880 | 4298 | 2477000 | 1255000 | 6436000 | 13700000 | 27700 | 296000 | 3270 | U. G. Sarringer | Aug. Kaiser | U. Josef Baptist | |
| Königsheim | 1880 | — | — | — | — | — | — | — | — | — | — | U. Schick, Bgmfr. | |
| Königsbad | 1852 | — | — | — | — | — | — | — | — | — | — | U. Thoma | |
| Königsbühl | 1881 | 3920 | 1430176 | 551087 | 5560984 | 7408570 | 10097 | 265162 | 1010 | U. G. Schöfer | U. Fränke | Schwender, Bgm. | |
| Königsst. Hofen | 1888 | 26180 | 14572024 | 8338480 | 31185588 | 109888901 | — | — | 1559665 | U. G. G. Sarringer | U. G. G. Sarringer | U. G. G. Sarringer | |
| Königsst. Hofen | 1886 | 1253 | 682768 | 241289 | 1878682 | 3185868 | 12233 | 93934 | 818 | U. G. G. Sarringer | U. G. G. Sarringer | U. G. G. Sarringer | |
| Körk | 1840 | 27084 | 22587478 | 15766287 | 41789364 | 131616603 | 315888 | 1953000 | 272 | U. G. G. Sarringer | U. G. G. Sarringer | U. G. G. Sarringer | |
| Kub | 1863 | — | — | — | — | — | — | — | — | — | — | U. G. G. Sarringer | |
| Kunzenstein | 1882 | 3216 | 1688030 | 854520 | 4443872 | 6840472 | 14666 | 213695 | 12303 | U. G. G. Sarringer | U. G. G. Sarringer | U. G. G. Sarringer | |
| Kurbach | 1834 | 13001 | 5151000 | 338000 | 1456000 | 32830000 | 60060 | 763550 | 2239 | U. G. G. Sarringer | U. G. G. Sarringer | U. G. G. Sarringer | |
| Kurbach | 1822 | 122486 | 101457613 | 71606226 | 12827000 | 450 | 3911 | 540000 | 3217000 | 1788 | U. G. G. Sarringer | U. G. G. Sarringer | U. G. G. Sarringer |
| Mannheim | — | — | — | — | — | — | — | — | — | — | — | U. G. G. Sarringer | |

* Außerdem Nr. 629 Postlebkam Ludwigsstaden.

| Name der Sparkasse | gegründet | gebildet | 1918 eingelegt | 1918 rüch- bezahlt | Einfänge | Umsatz- summe 1918 | Reiz- gahrn 1918 | Stelzre- fond | Postf. konto Nr. | Verwalter bezw. Rechnung | Name des Kontrollieurs | Name des Vor- sitzenden u. Ver- waltungsrats |
|--------------------|-----------|----------|----------------|--------------------|----------|--------------------|------------------|---------------|------------------|--------------------------|------------------------|--|
| Meersburg | 1885 | 2837 | 2248530 | 1443352 | 5421132 | 19955742 | 22892 | 233503 | 3994 | Wkt. Zwick u. Helmberger | Joh. Hornung | Dr. Mall, Bgmfr. u. Pfeiffer, Bgm. |
| Meißenheim | 1884 | 3505 | 2181213 | 762152 | 6295686 | 9812388 | 20361 | 290071 | 2668 | Carl Scholer | W. Müller | Wittb, Pfand |
| Mengen | 1855 | 7242 | 4941657 | 2965853 | 1443892 | 61168301 | 136675 | 923324 | 2365 | Ernst Kleiner | Schönbberger | H. Sch. Ungerbrant |
| Mehlfeld | 1862 | 1438 | 7811108 | 443297 | 2683748 | 6148646 | — | 134187 | 9191 | W. Müller | H. Schury | K. Velt, Bgmfr. |
| Mosbach | 1867 | 10895 | 4129857 | 1771956 | 12329212 | 17164054 | — | 7599 | 21 | W. Eckert | Joh. Hess, Bgm. | Joh. Hess, Bgm. |
| Mühlheim | 1838 | 9397 | 5619196 | 2707390 | 12539631 | 40513010 | 55004 | 525247 | 3916 | W. Schirmer | Emil Bur | Herm. Kurz |
| Mürchingen | 1885 | 2916 | 1190268 | 713329 | 3462217 | — | — | 34491 | 180000 | J. Müller | W. Neuwirth | K. Salm |
| Neckarbiß | 1885 | 1614 | 497294 | 312386 | 1117063 | 32514175 | 4839 | 62162 | 8283 | Th. Gerth | H. Neuwirth | H. Neuwirth |
| Neckargem. | 1860 | 11445 | 5852500 | 3291406 | 18050997 | 14185095 | 73360 | 991396 | 3198 | D. Kaiser | Karl Degen | u. Kirchmayer |
| Neustadt, Sch. | 1850 | 6986 | 4039983 | 2027864 | 9739114 | 6023515 | — | 486955 | 8242 | D. Grise | W. Heibel | u. Keller |
| Oberkirch | 1834 | 2004 | 838842 | 120031 | 3164571 | 8617007 | 12919 | 158228 | 8060 | W. Braun | W. Heibel | Dr. K. Hoff, Bgmfr. |
| Oberwiltstadt | 1884 | 2004 | 838842 | 120031 | 3164571 | 8617007 | 12919 | 158228 | 8060 | W. Braun | W. Heibel | Dr. K. Hoff, Bgmfr. |
| Oberwiltstadt | 1884 | 2004 | 838842 | 120031 | 3164571 | 8617007 | 12919 | 158228 | 8060 | W. Braun | W. Heibel | Dr. K. Hoff, Bgmfr. |
| Offenburg | 1839 | 3190 | 11685000 | 7532000 | 23342000 | 90421000 | — | 330000 | 354 | W. Deugler | W. Haeder | K. P. Bräuer |
| Oppanau | 1836 | 3190 | 9875669 | 5163344 | 3981310 | 6116072 | 5390 | 162150 | 7488 | W. Bächle | W. Müller | K. P. Bräuer |
| Ostingen | 1876 | 3115 | 1450927 | 849399 | 3848389 | 5980772 | 10492 | 192469 | 6772 | P. Förderer | W. Pelzbauer | D. Heingmann |
| Ostingen | 1876 | 3115 | 1450927 | 849399 | 3848389 | 5980772 | 10492 | 192469 | 6772 | P. Förderer | W. Pelzbauer | D. Heingmann |
| Orzbeim | 1863 | 6757 | 5393922 | 4026442 | 12577996 | 24862107 | 43419 | 643899 | 7061 | K. Krapi | W. Böhler | H. Schneider Jr. |
| Phallendorf | 1852 | 3870 | 1646500 | 925460 | 6778900 | 15576815 | 34504 | 325124 | 9196 | H. J. Guldin | H. Winkler | Ernst Volkmann |
| Philippsburg | 1855 | 9504 | 9766474 | 7239725 | 19271515 | 74500000 | 43867 | 904887 | 1932 | Eugen Ropp | H. Schäfer | J. Pfeiffer |
| Raboldzell | 1838 | 18134 | 11892935 | 7496219 | 24540586 | 81754237 | 96163 | 189174 | 3261 | H. Albert | W. Schuler | D. Heibel, Bgmfr. |
| Rohlfatt | 1892 | 1854 | 1399415 | 772566 | 4323026 | 16230810 | — | 32300 | 5832 | H. Söfle | H. Sauter | Remer, Bgmfr. |
| Röthenau | 1882 | 1496 | 796512 | 372396 | 1846117 | 3653395 | — | 569623 | 4222 | D. Wirth | H. Kienzler | Stengle, Bgmfr. |
| Röthenau | 1882 | 1496 | 796512 | 372396 | 1846117 | 3653395 | — | 569623 | 4222 | D. Wirth | H. Kienzler | Stengle, Bgmfr. |
| Röthenau | 1882 | 1496 | 796512 | 372396 | 1846117 | 3653395 | — | 569623 | 4222 | D. Wirth | H. Kienzler | Stengle, Bgmfr. |
| Säckingen | 1852 | 6390 | 3862476 | 1635761 | 11392465 | 18150960 | — | 1874 | 109 | W. Mangold | J. Geyersberger | K. Gaus, Bgm. |
| Säckingen | 1852 | 6390 | 3862476 | 1635761 | 11392465 | 18150960 | — | 1874 | 109 | W. Mangold | J. Geyersberger | K. Gaus, Bgm. |
| Säckingen | 1852 | 6390 | 3862476 | 1635761 | 11392465 | 18150960 | — | 1874 | 109 | W. Mangold | J. Geyersberger | K. Gaus, Bgm. |
| Salem | 1898 | 7982 | 7070754 | 4675339 | 16933354 | 63447115 | 83848 | 1051588 | 1450 | H. Ambros | Hermann Jakob | Hermann Jakob |
| Sandhausen | 1898 | 3994 | 2780455 | 20737078 | 5909818 | — | 4380 | 343695 | 3242 | H. Kolb | Fr. Wirth | Fr. Wirth |
| St. Blatten | 1888 | 3994 | 1238000 | 855000 | 3740000 | 5324000 | — | 115000 | 4171 | W. Steiger | C. Freyhafer | K. Frey, Bgm. |
| St. Georgen | 1898 | 4000 | 1238000 | 855000 | 3740000 | 5324000 | — | 115000 | 4171 | W. Steiger | C. Freyhafer | K. Frey, Bgm. |

1876 3000
 1877 3000
 1878 3000
 1879 3000
 1880 3000
 1881 3000
 1882 3000
 1883 3000
 1884 3000
 1885 3000
 1886 3000
 1887 3000
 1888 3000
 1889 3000
 1890 3000
 1891 3000
 1892 3000
 1893 3000
 1894 3000
 1895 3000
 1896 3000
 1897 3000
 1898 3000
 1899 3000
 1900 3000
 1901 3000
 1902 3000
 1903 3000
 1904 3000
 1905 3000
 1906 3000
 1907 3000
 1908 3000
 1909 3000
 1910 3000
 1911 3000
 1912 3000
 1913 3000
 1914 3000
 1915 3000
 1916 3000
 1917 3000
 1918 3000
 1919 3000
 1920 3000
 1921 3000
 1922 3000
 1923 3000
 1924 3000
 1925 3000
 1926 3000
 1927 3000
 1928 3000
 1929 3000
 1930 3000
 1931 3000
 1932 3000
 1933 3000
 1934 3000
 1935 3000
 1936 3000
 1937 3000
 1938 3000
 1939 3000
 1940 3000
 1941 3000
 1942 3000
 1943 3000
 1944 3000
 1945 3000
 1946 3000
 1947 3000
 1948 3000
 1949 3000
 1950 3000
 1951 3000
 1952 3000
 1953 3000
 1954 3000
 1955 3000
 1956 3000
 1957 3000
 1958 3000
 1959 3000
 1960 3000
 1961 3000
 1962 3000
 1963 3000
 1964 3000
 1965 3000
 1966 3000
 1967 3000
 1968 3000
 1969 3000
 1970 3000
 1971 3000
 1972 3000
 1973 3000
 1974 3000
 1975 3000
 1976 3000
 1977 3000
 1978 3000
 1979 3000
 1980 3000
 1981 3000
 1982 3000
 1983 3000
 1984 3000
 1985 3000
 1986 3000
 1987 3000
 1988 3000
 1989 3000
 1990 3000
 1991 3000
 1992 3000
 1993 3000
 1994 3000
 1995 3000
 1996 3000
 1997 3000
 1998 3000
 1999 3000
 2000 3000

| | | | | | | | | | | | |
|------|-------|----------|----------|----------|----------|---------|---------|--------------|---------------|-------------------|--------|
| 1876 | 2000 | 880000 | 4630000 | 35000000 | 65000000 | 1750000 | 4587 | Herrn-Steger | K. Lindauer | Kleuens, | Bgmfr. |
| 1872 | 1872 | 1629821 | 84229 | 554149 | 678071 | 2653 | 7602 | W. Brieler | Rud. Rogg | Josef Heilmann | |
| 1885 | 8139 | 3262487 | 1491398 | 14021506 | 38928448 | 83714 | 621437 | 2387 | H. Hanlofer | P. Thorbecke | Bm. |
| 1885 | 4688 | 2563328 | 1506822 | 5474426 | 18743230 | 60387 | 274249 | 5492 | W. Edelmann | Ed. Schick | |
| 1887 | 2561 | 111153 | 2353589 | 2912782 | 3834830 | 25025 | 225824 | 1096 | J. Wenz | J. Wenz | Bgmfr. |
| 1885 | 5806 | 3480907 | 2351905 | 672431 | 21829813 | 37610 | 336121 | 4956 | U. Ketterer | W. Kuner | |
| 1843 | 7604 | 2862000 | 1602000 | 8277000 | 20755000 | 49500 | 386000 | 9610 | W. Kappeler | H. Karle | Bgmfr. |
| 1885 | 2525 | 1333968 | 863583 | 3022924 | 5743025 | 15749 | 15141 | 10746 | F. Künzle | Hausmann | |
| 1859 | 14014 | 9133982 | 4487115 | 22381749 | 45758432 | 204387 | 1078748 | 23501 | S. Zimmer | Krautmann | |
| 1866 | 10298 | 53229.6 | 2797448 | 15887329 | 23899820 | 20566 | 700107 | 3734 | W. Krieger | K. Gangwisch | Bgm. |
| 1839 | 7380 | 4471250 | 2504808 | 13255726 | 44606390 | 74900 | 662786 | 5517 | Josef Sorg | Rob. Stadler | |
| 1853 | 3866 | 2700401 | 1514915 | 7178912 | 24808902 | 34894 | 342554 | 1179 | J. B. Fischer | J. Umberger | Bgmfr. |
| 1874 | 6538 | 1838468 | 374370 | 7263768 | 8751800 | 60507 | 402201 | 9581 | W. Pfister | W. Stengele | |
| 1854 | 6844 | 5409077 | 4141959 | 7546223 | 37136387 | 40115 | 377320 | 1352 | W. Leibinger | W. Bonnet | |
| 1857 | 8586 | 5828853 | 3104206 | 16397339 | 38029182 | 99429 | 819866 | 5057 | J. Bauer | U. Gruner | Bg. |
| 1833 | 1884 | — | — | — | — | — | — | — | J. Wenz | U. Maurus | Bef. |
| 1854 | — | — | — | — | — | — | — | — | W. Wenz | K. L. Schindler | |
| 1884 | — | — | — | — | — | — | — | — | Herrn Weber | Lehmann | Bgmfr. |
| 1885 | 2280 | 951912 | 409888 | 3226306 | 5580534 | 23986 | 148195 | 9601 | Aug. Bopppe | W. Wacker | Bg. |
| 1855 | 8540 | 3103024 | 1673030 | 9718737 | 12242225 | 26241 | 485939 | 6280 | Ernst Straub | Karl Berle | |
| 1856 | 7815 | 4700000 | 2250000 | 16000000 | 26000000 | 69800 | 788700 | — | K. Kolb | R. Komacher | |
| 1878 | 1842 | 964752 | 3628254 | 3753488 | 6276151 | 11400 | 256354 | 4972 | Erst Wien | Wal. Man | Bgmfr. |
| 1862 | 2974 | 847652 | 566469 | 3185624 | 2466789 | 12468 | 197564 | 4449 | W. Hebt | W. Weller | Bg. |
| 1866 | 18150 | 16079845 | 10250676 | 27031000 | 92000000 | 120659 | 1131000 | 1180 | Ernst Wickel | W. W. Koch | Bg. |
| 1854 | 8355 | 3054897 | 14230005 | 6318097 | 15500000 | 33415 | 815904 | 6075 | J. Scheller | Dr. Freudenberg | |
| 1863 | 2100 | 1012377 | 3643555 | 2762062 | 4229730 | 28348 | 125275 | 4000 | W. Hoff | J. Schwender | Bgmfr. |
| 1863 | 9176 | 3476703 | 24328005 | 10095538 | 31000000 | 41000 | 500477 | 5372 | W. Schropp | Wg. Schaffner | |
| 1864 | 2492 | 1170481 | 497370 | 4728859 | 6720915 | 25793 | 236442 | — | K. Kaufmann | Josef Goos | Bgmfr. |
| 1845 | 6010 | 3831346 | 2900000 | 5069160 | 20500000 | — | — | — | Rudolf Vogel | K. Fr. Armbruster | |
| 1854 | 4466 | 1628947 | 688819 | 5892379 | 8945000 | 28663 | 541 | 237666 | W. Beck | H. Seifert | |
| 1885 | 1500 | 400000 | 100000 | 1634589 | 3041778 | 4000 | 80000 | 3760 | Joh. Götting | L. Pfeil | Bgmfr. |

St. Leon Stifts- und Waisenkassen.

| | | | | | | | | | | | | |
|--------------|------|-------|----------|----------|----------|----------|---------|---------|--------------|---------------|-------------------|--------|
| St. Leon | 1876 | 2000 | 880000 | 4630000 | 35000000 | 65000000 | 1750000 | 4587 | Herrn-Steger | K. Lindauer | Kleuens, | Bgmfr. |
| Stiftsbad | 1872 | 1872 | 1629821 | 84229 | 554149 | 678071 | 2653 | 7602 | W. Brieler | Rud. Rogg | Josef Heilmann | |
| St. Leonheim | 1885 | 8139 | 3262487 | 1491398 | 14021506 | 38928448 | 83714 | 621437 | 2387 | H. Hanlofer | P. Thorbecke | Bm. |
| Stingen | 1885 | 4688 | 2563328 | 1506822 | 5474426 | 18743230 | 60387 | 274249 | 5492 | W. Edelmann | Ed. Schick | |
| St. Leonheim | 1887 | 2561 | 111153 | 2353589 | 2912782 | 3834830 | 25025 | 225824 | 1096 | J. Wenz | J. Wenz | Bgmfr. |
| St. Leonheim | 1885 | 5806 | 3480907 | 2351905 | 672431 | 21829813 | 37610 | 336121 | 4956 | U. Ketterer | W. Kuner | |
| St. Leonheim | 1843 | 7604 | 2862000 | 1602000 | 8277000 | 20755000 | 49500 | 386000 | 9610 | W. Kappeler | H. Karle | Bgmfr. |
| St. Leonheim | 1885 | 2525 | 1333968 | 863583 | 3022924 | 5743025 | 15749 | 15141 | 10746 | F. Künzle | Hausmann | |
| St. Leonheim | 1859 | 14014 | 9133982 | 4487115 | 22381749 | 45758432 | 204387 | 1078748 | 23501 | S. Zimmer | Krautmann | |
| St. Leonheim | 1866 | 10298 | 53229.6 | 2797448 | 15887329 | 23899820 | 20566 | 700107 | 3734 | W. Krieger | K. Gangwisch | Bgm. |
| St. Leonheim | 1839 | 7380 | 4471250 | 2504808 | 13255726 | 44606390 | 74900 | 662786 | 5517 | Josef Sorg | Rob. Stadler | |
| St. Leonheim | 1853 | 3866 | 2700401 | 1514915 | 7178912 | 24808902 | 34894 | 342554 | 1179 | J. B. Fischer | J. Umberger | Bgmfr. |
| St. Leonheim | 1874 | 6538 | 1838468 | 374370 | 7263768 | 8751800 | 60507 | 402201 | 9581 | W. Pfister | W. Stengele | |
| St. Leonheim | 1854 | 6844 | 5409077 | 4141959 | 7546223 | 37136387 | 40115 | 377320 | 1352 | W. Leibinger | W. Bonnet | |
| St. Leonheim | 1857 | 8586 | 5828853 | 3104206 | 16397339 | 38029182 | 99429 | 819866 | 5057 | J. Bauer | U. Gruner | Bg. |
| St. Leonheim | 1833 | 1884 | — | — | — | — | — | — | — | J. Wenz | U. Maurus | Bef. |
| St. Leonheim | 1854 | — | — | — | — | — | — | — | — | W. Wenz | K. L. Schindler | |
| St. Leonheim | 1884 | — | — | — | — | — | — | — | — | Herrn Weber | Lehmann | Bgmfr. |
| St. Leonheim | 1885 | 2280 | 951912 | 409888 | 3226306 | 5580534 | 23986 | 148195 | 9601 | Aug. Bopppe | W. Wacker | Bg. |
| St. Leonheim | 1855 | 8540 | 3103024 | 1673030 | 9718737 | 12242225 | 26241 | 485939 | 6280 | Ernst Straub | Karl Berle | |
| St. Leonheim | 1856 | 7815 | 4700000 | 2250000 | 16000000 | 26000000 | 69800 | 788700 | — | K. Kolb | R. Komacher | |
| St. Leonheim | 1878 | 1842 | 964752 | 3628254 | 3753488 | 6276151 | 11400 | 256354 | 4972 | Erst Wien | Wal. Man | Bgmfr. |
| St. Leonheim | 1862 | 2974 | 847652 | 566469 | 3185624 | 2466789 | 12468 | 197564 | 4449 | W. Hebt | W. Weller | Bg. |
| St. Leonheim | 1866 | 18150 | 16079845 | 10250676 | 27031000 | 92000000 | 120659 | 1131000 | 1180 | Ernst Wickel | W. W. Koch | Bg. |
| St. Leonheim | 1854 | 8355 | 3054897 | 14230005 | 6318097 | 15500000 | 33415 | 815904 | 6075 | J. Scheller | Dr. Freudenberg | |
| St. Leonheim | 1863 | 2100 | 1012377 | 3643555 | 2762062 | 4229730 | 28348 | 125275 | 4000 | W. Hoff | J. Schwender | Bgmfr. |
| St. Leonheim | 1863 | 9176 | 3476703 | 24328005 | 10095538 | 31000000 | 41000 | 500477 | 5372 | W. Schropp | Wg. Schaffner | |
| St. Leonheim | 1864 | 2492 | 1170481 | 497370 | 4728859 | 6720915 | 25793 | 236442 | — | K. Kaufmann | Josef Goos | Bgmfr. |
| St. Leonheim | 1845 | 6010 | 3831346 | 2900000 | 5069160 | 20500000 | — | — | — | Rudolf Vogel | K. Fr. Armbruster | |
| St. Leonheim | 1854 | 4466 | 1628947 | 688819 | 5892379 | 8945000 | 28663 | 541 | 237666 | W. Beck | H. Seifert | |
| St. Leonheim | 1885 | 1500 | 400000 | 100000 | 1634589 | 3041778 | 4000 | 80000 | 3760 | Joh. Götting | L. Pfeil | Bgmfr. |

XXII

| | 1874 | 1875 | 1876 | 1877 | 1878 | 1879 | 1880 | 552649 | 4401 | Stichs | Melcher |
|-------------------------|------|------|---------|---------|-----------|--------|------|--------|------|--------------|--------------|
| Gorchheim, Sp.-u. B.-B. | 1869 | 344 | 69811 | 12600 | 552649 | 4401 | | | | V. Lecht II | Heinr. Nagel |
| Freiburg, Gewerbe. | 1867 | | | | | | | | | | Roettinger |
| Freudenberg, Sp.-u. Cr. | 1913 | | | | | | | | | | |
| Geisingen, B.-B. | 1873 | 203 | 140000 | 110000 | 49390000 | 11482 | | | | Karl Endres | August Eppel |
| Wengenbach, B.-B. | 1869 | 404 | 119280 | 69000 | 15000000 | 14560 | | | | Ottensheimer | August Eppel |
| Gernsbach, B.-B. | 1872 | 841 | 168200 | 178000 | 81819495 | 26 70 | 1627 | | | W. Deuchler | J. Wehler |
| Gardheim, B.-B. | 1872 | 318 | 63981 | 40400 | 169889247 | 10267 | | | | W. Deuchler | J. Wehler |
| Gardheim, B.-B. | 1869 | 299 | 8018 | 21600 | 116850000 | 8486 | | | | J. B. Müller | Aug. Pfister |
| Heidelberg, Gewerbe. | 1858 | 805 | 646975 | 355165 | 106135301 | 71166 | | | | J. B. Müller | Aug. Pfister |
| Heidelberg, Volksb. | 1874 | 1194 | 907521 | 862983 | 326889134 | 136647 | | | | J. B. Müller | Aug. Pfister |
| Heimbach, Gew.-B.-B. | 1862 | | | | | | | | | | Dr. Ulrich |
| Hiltingen, B.-B. | 1865 | 500 | 123000 | 66000 | 2535963 | 7030 | | | | Ant. Nieber | |
| Hiltingen, B.-B. | 1872 | 697 | 224166 | 98495 | 20966524 | 18849 | | | | Ant. Nieber | |
| Sothenheim, Volksbank | 1904 | | | | | | | | | U. Pfesser | |
| Jettrich, B.-B. | 1867 | 823 | 197467 | 113122 | 18370842 | 21976 | | | | U. Pfesser | |
| Kandern, Gewerbe. | 1870 | 484 | 242000 | 60000 | 16000000 | 13290 | | | | U. Pfesser | |
| Kappelrodeck, B.-B. | 1881 | 434 | 111187 | 58836 | 17538340 | 15770 | | | | U. Pfesser | |
| *Karlsruhe, Ver.-B. | 1858 | 4892 | 3113000 | 1011000 | 632568000 | 234000 | | | | U. Pfesser | |
| *Kirchheim, B.-B. | 1877 | 1170 | 275894 | 133000 | 57000000 | 27898 | | | | U. Pfesser | |
| Konstanz, B.-B. | 1862 | 650 | 275622 | 60000 | 93000000 | 31154 | | | | U. Pfesser | |
| Krauthaim, B.-B. | 1867 | 537 | 102566 | 46600 | 1824710 | 7115 | | | | U. Pfesser | |
| *Kilsheim, B.-B. | 1873 | | | | | | | | | U. Pfesser | |
| Ladenburg, B.-B. | 1868 | 880 | 167219 | 110000 | 62463278 | 20100 | | | | U. Pfesser | |
| Lahrer Gewerbe. | 1865 | 700 | 259000 | 178000 | 116564000 | 30165 | | | | U. Pfesser | |
| Laßelschulz, B.-B. | 1881 | 245 | 94749 | 42000 | 2466485 | 7819 | | | | U. Pfesser | |
| *Löffingen, B.-B. | 1906 | | | | | | | | | U. Pfesser | |
| Lörrach, B.-B. | 1866 | 3028 | 2092717 | 1467767 | 627997302 | 152723 | | | | U. Pfesser | |
| *Mannheim, Gewerbe. | 1901 | | | | | | | | | U. Pfesser | |
| Marxdorf, B.-B. | 1866 | 526 | 126119 | 58000 | 25153245 | 18124 | | | | U. Pfesser | |
| Meßkirch, B.-B. | 1864 | 1665 | 202003 | 132115 | 4125718 | 39663 | | | | U. Pfesser | |
| Meßkirch, Kreisb. | 1876 | 1057 | 317100 | 186900 | 24268519 | 20563 | | | | U. Pfesser | |
| Möhringen, B.-B. | 1872 | 334 | 62306 | 34500 | 15884662 | 5755 | | | | U. Pfesser | |

*) Die Vorshußvereine mit * haben beschränkte Haftpflicht, die übrigen unbeschränkte.

| | | | | | | | | | | |
|------|------|--------|---------|-----------|-----------|---------------------|--------------|---|---|--------------|
| 1881 | 525 | 120214 | 1085000 | 2700000 | 919711023 | J. Wittmann | Joh. Seeber | — | — | pph, Schäfer |
| 1906 | 390 | 78000 | 42824 | 1737206 | 874515506 | J. Leibelt | H. Wöhrner | — | — | — |
| 1870 | 890 | 18667 | 1088 | 87018486 | 19924 | 744 Zentnerbauer | U. Sacherer | — | — | — |
| 1913 | — | — | — | — | — | 4983 S. Schlatterer | J. Lehari | — | — | — |
| 1867 | 2019 | 863059 | 696446 | 974022003 | 106811434 | J. B. Hingstl | U. Kraus | — | — | — |
| 1868 | 916 | 245000 | 130000 | 68000000 | 254003289 | J. B. Pf. Pf. Pf. | U. Krüger | — | — | — |
| 1867 | 1035 | 460831 | 184674 | 57298101 | 366591 | 358 D. Groß | Joh. Picola | — | — | — |
| 1877 | — | — | — | — | — | — | J. Leonhardt | — | — | — |
| 1876 | — | — | — | — | — | — | — | — | — | — |
| 1871 | — | — | — | — | — | — | — | — | — | — |

Anmerkung. Sämtliche Postfächer-Kontonummern gehören zum Postfächeramt Karlsruhe; nur diejenigen von Sinsheim und Wertheim zu Frankfurt a. M., von Mannheim zu Ludwigshafen; Lauterbachshausen hat außerdem noch Frankfurt a. M. Nr. 572; Hockenheim noch Ludwigshafen Nr. 1270, Schwesingen Nr. 1871.

Großstädte Deutschlands.

Nach der Volkszählung vom 1. Dezember 1910.

| | | | | | | | |
|--------------------|-----------|----------------|---------|--------------------|---------|-----------------------|---------|
| 1. Berlin | 2 064 200 | 13. Essen | 294 600 | 25. Halle a. d. S. | 180 500 | 37. Krefeld | 129 400 |
| 2. Hamburg | 932 100 | 14. Chemnitz | 286 500 | 26. Schöneberg | 172 700 | 38. Augsburg | 129 000 |
| 3. München | 595 100 | 15. Stuttgart | 285 600 | 27. Altona | 172 600 | 39. Plauen i. Vogtl. | 121 100 |
| 4. Leipzig | 585 700 | 16. Magdeburg | 279 600 | 28. Danzig | 170 300 | 40. Wuppertal a. Ruhr | 112 400 |
| 5. Dresden | 546 900 | 17. Bremen | 246 800 | 29. Gelsenfeld | 170 100 | 41. Erfurt | 111 500 |
| 6. Köln a. Rh. | 513 500 | 18. Königsberg | 246 000 | 30. Gelsenkirchen | 169 500 | 42. Rating | 110 600 |
| 7. Breslau | 511 900 | 19. Weidau | 237 400 | 31. Bamern | 169 500 | 43. Wiesbaden | 109 000 |
| 8. Frankfurt a. M. | 414 400 | 20. Weimar | 236 100 | 32. Magden | 156 000 | 44. Dt. Willmersdorf | 109 100 |
| 9. Jülichberg | 358 000 | 21. Duisburg | 229 500 | 33. Kassel | 153 100 | 45. Saarbrücken | 105 000 |
| 10. Nürnberg | 332 700 | 22. Mannheim | 227 600 | 34. Karlsruhe | 144 000 | 46. Gumborn | 103 400 |
| 11. Charlottenburg | 304 700 | 23. Dortmund | 214 300 | 35. Braunschweig | 143 600 | | |
| 12. Hannover | 302 400 | 24. Kiel | 208 900 | 36. Bochum | 136 900 | | |

Wichtige für Baden in Betracht kommende Steuern.

I. Vermögenssteuer.

Ihr unterliegt a) das Liegenschaftsvermögen, b) das gewerbliche und landwirtschaftliche Betriebsvermögen (ersteres von 1000 *M* an, letzteres von über 25 000 *M* an), c) das Kapitalvermögen (von 1000 *M* an).

Bei der Berechnung des Gesamtvermögens, wird das gewerbliche Betriebsvermögen gemäß § 54 des Vermögenssteuergesetzes vom 28. September 1906 erhöht und zwar bei einem Gesamtwert:

| | | |
|---|----------------------|----------|
| a) von 50 000 <i>M</i> bis ausschließlich | 75 000 <i>M</i> um | 10 v. H. |
| b) " 75 000 <i>M</i> " " | 100 000 <i>M</i> " " | 20 v. H. |
| c) " 100 000 <i>M</i> " " | 125 000 <i>M</i> " " | 30 v. H. |
| d) " 125 000 <i>M</i> " " | 150 000 <i>M</i> " " | 40 v. H. |
| e) " 150 000 <i>M</i> " " | 250 000 <i>M</i> " " | 50 v. H. |
| f) " 250 000 <i>M</i> " " | 400 000 <i>M</i> " " | 60 v. H. |
| g) " 400 000 <i>M</i> und mehr um | | 65 v. H. |

Der Steuerwert des landwirtschaftlichen Betriebsvermögens eines Steuerpflichtigen ermäßigt sich:

- a) bei einem Gesamtwert von 100 000 *M* bis ausschließlich 50 000 *M* um 20 v. H.,
 b) bei einem Gesamtwert von 50 000 *M* bis ausschließlich 25 000 *M* um 40 v. H.

Das landwirtschaftliche Betriebsvermögen eines Steuerpflichtigen wird nicht veranlagt, wenn es insgesamt den Wert von 25 000 *M* nicht übersteigt.

Auf Antrag werden an der Summe der Vermögenssteuerwerte die Kapitalschulden in Abzug gebracht; jedoch muß mindestens die Hälfte der Summe der veranlagten Vermögenssteuerwerte versteuert werden, ein weiterer Schuldenabzug ist nicht zulässig. Schulden, deren Abzug vom Steuerpflichtigen nicht besonders beantragt wird, werden nicht abgezogen, auch wenn sie dem Schatzungsrat bekannt sind.

Der nach Abzug der Schulden in dem angegebenen Umfang verbleibende Rest auf einen durch 500 teilbaren Betrag abgerundet ergibt den Vermögenssteueranschlag. Der Steuerfuß beträgt:

- bei Vermögen bis ausschließlich 5000 *M* Steueranschlag 11 *h*
 " " von 5000 *M* Steueranschlag und mehr 13 *h*

Außerdem
 von steuerpflichtigen
 schaften, Kom
 und den Befehl
 reinen Vermögen
 schaft für das Ja
 erhoben.

Das reine
 Vorschriften des
 stgestellten Ver
 des Vermögens
 bei die in den
 sigungen und
 Kapitalsschulden
 Kapitalsschulden
 auf Aktien, We
 Haftung gelten
 pital. Das rei
 oder einer Kom
 nach dem Verh

Der Betra
 schon durch 10
 in dieser Weis
 oder Minderun
 mögenssteuerge
 dort bezeichnet
 Vermögenssteuer

Der Zuschlag
 50000
 100000
 200000
 400000
 600000
 800000
 1000000
 2500000
 5000000
 7500000
 10000000
 12500000
 15000000
 für je 100 *M* re

Außerdem wird aufgrund des Gesetzes vom 29. Juli 1919 von steuerpflichtigen natürlichen Personen, den Aktiengesellschaften, Kommanditgesellschaften auf Aktien, Gewerkschaften und den Gesellschaften mit beschränkter Haftung mit einem reinen Vermögen von 50 000 \mathcal{M} an, sowie der Murgschifferschaft für das Jahr 1920 ein außerordentlicher Steuerzuschlag erhoben.

Das reine Vermögen ist gleich der Summe der nach den Vorschriften des Vermögenssteuergesetzes für das Jahr 1920 festgestellten Vermögenssteuerwerten nach Abzug der nach § 7 des Vermögenssteuergesetzes festgestellten Kapitalschulden, wobei die in den §§ 31, 54 und 58 a. a. O. vorgesehenen Ermäßigungen und Erhöhungen außer Betracht bleiben und die Kapitalschulden in voller Höhe zum Abzug kommen. Als Kapitalschulden der Aktiengesellschaften, Kommanditgesellschaften auf Aktien, Gewerkschaften und Gesellschaften mit beschränkter Haftung gelten auch das eingezahlte Grund- oder Stammkapital. Das reine Vermögen einer offenen Handelsgesellschaft oder einer Kommanditgesellschaft wird den einzelnen Teilhabern nach dem Verhältnis ihres Anteils zugerechnet.

Der Betrag des reinen Vermögens wird, falls er nicht schon durch 1000 ohne Rest teilbar ist, auf die nächstniedere in dieser Weise teilbare Zahl abgerundet. Eine Erhöhung oder Minderung des Zuschlags tritt unter den in § 11 des Vermögenssteuergesetzes angegebenen Voraussetzungen und mit den dort bezeichneten Wirkungen ein, wobei an die Stelle des Vermögenssteueranschlages das reine Vermögen tritt.

Der Zuschlag beträgt bei einem reinen Vermögen von

| | | |
|---|--------------------------|-------------------|
| 50 000 \mathcal{M} bis ausschließlich | 100 000 \mathcal{M} | 10 \mathcal{P} |
| 100 000 \mathcal{M} " | 200 000 \mathcal{M} | 15 \mathcal{P} |
| 200 000 \mathcal{M} " | 400 000 \mathcal{M} | 20 \mathcal{P} |
| 400 000 \mathcal{M} " | 600 000 \mathcal{M} | 40 \mathcal{P} |
| 600 000 \mathcal{M} " | 800 000 \mathcal{M} | 60 \mathcal{P} |
| 800 000 \mathcal{M} " | 1 000 000 \mathcal{M} | 80 \mathcal{P} |
| 1 000 000 \mathcal{M} " | 2 500 000 \mathcal{M} | 100 \mathcal{P} |
| 2 500 000 \mathcal{M} " | 5 000 000 \mathcal{M} | 125 \mathcal{P} |
| 5 000 000 \mathcal{M} " | 7 500 000 \mathcal{M} | 150 \mathcal{P} |
| 7 500 000 \mathcal{M} " | 10 000 000 \mathcal{M} | 175 \mathcal{P} |
| 10 000 000 \mathcal{M} " | 12 500 000 \mathcal{M} | 200 \mathcal{P} |
| 12 500 000 \mathcal{M} " | 15 000 000 \mathcal{M} | 250 \mathcal{P} |
| 15 000 000 \mathcal{M} und mehr | | 300 \mathcal{P} |

für je 100 \mathcal{M} reines Vermögen.

Der Zuschlag wird von den Pflichtigen mit einem reinen Vermögen von 50000 \mathcal{M} bis ausschließlich 100000 \mathcal{M} insoweit nicht erhoben, oder ihnen erstattet, als sie für das Jahr 1920 mit einem Einkommen von weniger als 6000 \mathcal{M} veranlagt sind oder noch veranlagt werden. Diese Vergünstigung findet auf solche Pflichtige, deren Vermögen und Einkommen nur zum Teil in Baden besteuert wird, keine Anwendung.

II. Erbschaftsteuer.

Der Besteuerung nach den Vorschriften des Erbschaftsteuergesetzes vom 10. September 1919 unterliegen:

1. Der Nachlaß eines Verstorbenen (Nachlaßsteuer).
2. Der Erwerb von Todes wegen (Erbfallsteuer).
3. Schenkungen unter Lebenden (Schenkungssteuer).

1. Nachlaßsteuer.

Als Nachlaß gilt das gesamte Vermögen des Verstorbenen, das bei seinem Tode vorhanden ist, einschließlich des Vermögens, das er als Borerbe hatte.

Die Nachlaßsteuer beträgt:

| | |
|---|---------|
| für die ersten angefangenen oder vollen 200000 \mathcal{M} des steuerpflichtigen Nachlaßvermögens | 1 v. H. |
| für die nächsten angefangenen oder vollen 300000 \mathcal{M} | 2 v. H. |
| " " " " " " 500000 \mathcal{M} | 3 v. H. |
| " " " " " " 1000000 \mathcal{M} | 4 v. H. |
| " " weiteren Beträge | 5 v. H. |

Die Nachlaßsteuer ist aus dem Nachlaß zu entrichten.

2. Erbfallsteuer.

Sie wird nach dem persönlichen Verhältnis des Erwerbers zum Erblasser in folgenden 6 Klassen erhoben.

I. Klasse.

1. Der Ehegatte und die ehelichen Kinder des Erblassers mit Ausnahme der an Kindes Statt angenommenen Personen, ferner diejenigen Kinder, welchen die rechtliche Stellung ehelicher Kinder zukommt, sowie die eingekindschafteten Kinder, sofern diesen die rechtliche Stellung ehelicher Kinder zukommt.
2. Die unehelichen Kinder der Mutter und die vom Vater anerkannten unehelichen Kinder.

II. Klasse.

Die Abkömmlinge der zu I. bezeichneten Kinder.

1. Die Erb-
2. Die voll-

1. Die Erbsch-
2. Die Abkö-
3. Die Schenk-
4. Die Schenk-
5. Die an
diejenigen
Wirkung
sie nicht

1. Die Abkö-
2. Die Ehe-
3. Die Erb-

Alle übrigen
Erwerb der
(Erwerb eines
öffentliche Zwo-
schaft, Vereins
tätige oder ge-
Recht der juristi-
schließlich kirch-
innerhalb des de-
im Ausland ge-
bestimmten Zw-
eine Familien-
enen Erwerb-
Erblasser in
Personen sowie
gleiche gilt, w-
welche die Unt-
angehörigen b-
nehmen, bei der
Dienst- oder B-
Steuerpflicht-
teigende Teil
Ein Erwe-
III. 1, IV. 1,
der Steuer, al-

III. Klasse.

1. Die Eltern.
2. Die voll- und halbbürtigen Geschwister.

IV. Klasse.

1. Die Großeltern und entfernteren Voreltern.
2. Die Abkömmlinge ersten Grades von Geschwistern.
3. Die Schwieger- und Stiefeltern.
4. Die Schwieger- und Stiefkinder.
5. Die an Kindes Statt angenommenen Personen und diejenigen ihrer Abkömmlinge, auf welche sich die Wirkung der Annahme an Kindes Statt erstreckt, soweit sie nicht in die I., II. oder III. Klasse gehören.

V. Klasse.

1. Die Abkömmlinge zweiten Grades von Geschwistern.
2. Die Geschwister der Eltern.
3. Die Verschägerten zweiten Grades der Seitenlinie.

VI. Klasse.

Alle übrigen Erwerber, soweit es sich nicht um einen Erwerb der im § 35 des Gesetzes bezeichneten Art handelt. (Erwerb eines Gemeindeverbandes oder inländischen Kirche für öffentliche Zwecke; Erwerb einer inländischen Stiftung, Gesellschaft, Vereins oder Anstalt, die ausschließlich kirchliche, mildtätige oder gemeinnützige Zwecke verfolgt, sofern ihnen das Recht der juristischen Person zusteht; Zuwendungen, die ausschließlich kirchlichen, mildtätigen oder gemeinnützigen Zwecken innerhalb des deutschen Reiches oder deutschen Reichsangehörigen im Ausland gewidmet sind, sofern die Verwendung zu dem bestimmten Zweck gesichert und die Zuwendung nicht auf einzelne Familien oder bestimmte Personen beschränkt ist; für einen Erwerb der Klassen, welche die Unterstützung der zum Erblasser in einem Dienst- oder Arbeitsverhältnis stehenden Personen sowie deren Familienangehörigen bezwecken; das gleiche gilt, wenn der Erwerb Klassen oder Anstalten anfällt, welche die Unterstützung von Personen und deren Familienangehörigen bezwecken, die zu einem wirtschaftlichen Unternehmen, bei dem der Erblasser beteiligt oder tätig war, in einem Dienst- oder Arbeitsverhältnis stehen.

Steuerpflichtig ist nur der den Betrag von 500 *M* übersteigende Teil des Erwerbes.

Ein Erwerb, der anfällt einer der zur Steuerkasse I. II. III. 1, IV. 1, 5 gehörenden Personen, unterliegt nur insoweit der Steuer, als er den Betrag von 5000 *M* übersteigt.

kunstgeschichtlichen oder wissenschaftlichen Wert haben und sich seit mindestens 20 Jahren im Besitze der Familie des Erblassers befinden, sofern sie nach näherer behördlicher Anweisung den Zwecken der Forschung und Volksbildung nutzbar gemacht werden. Werden solche Gegenstände innerhalb 10 Jahren nach dem Erbanfall veräußert, so tritt die Steuerbefreiung außer Kraft.

2. Kleidungsstücke und Haushaltsgegenstände, sofern sie Personen der Steuerklassen III. 2, IV. 2, 3, 4 V. 1 anfallen, nicht zum Gewerbebetrieb oder Verkaufe bestimmt waren, und der Wert der zu dem Erwerb der einzelnen Beteiligten gehörigen Gegenstände dieser Art den Betrag von 10000 \mathcal{M} nicht übersteigt.

3. Schenkungssteuer.

Schenkungen unter Lebenden unterliegen der gleichen Besteuerung wie der Erwerb von Todes wegen.

Das Gesetz ist mit dem 1. Sept. 1919 in Kraft getreten.

III. Außerordentliche Kriegsabgabe für das Rechnungsjahr 1919.

Nach dem Reichsgesetz vom 10. September 1919 haben die Einzelpersonen für das Rechnungsjahr 1919 zu Gunsten des Reiches eine außerordentliche Kriegsabgabe vom Mehreinkommen zu entrichten.

Mehreinkommen ist der Unterschied zwischen dem Friedenseinkommen und dem Kriegseinkommen.

Abgabepflichtig ist, sofern das Kriegseinkommen nicht mehr als 30000 \mathcal{M} beträgt, nur der den Betrag von 30000 \mathcal{M} übersteigende Teil des Mehreinkommens. Als Friedenseinkommen gilt das steuerpflichtige Jahreseinkommen, mit dem der Abgabepflichtige bei der letzten allgemeinen landesgesetzlichen Jahresveranlagung auf Grund der Einkommensverhältnisse, wie sie vor Ausbruch des Krieges bestanden, zur Einkommensteuer veranlagt worden ist.

Als Friedenseinkommen wird ein Betrag von 10000 \mathcal{M} angenommen, wenn das veranlagte Einkommen vor dem Kriege niedriger ist.

Als Kriegseinkommen gilt das steuerpflichtige Jahreseinkommen, mit dem der Abgabepflichtige bei der Jahresveranlagung für das Rechnungsjahr 1919 zur Landeseinkommensteuer veranlagt ist oder veranlagt wird. Im Einverständnis mit dem Reichsminister der Finanzen kann die oberste Landes-

finanzbehörde bestimmen, daß eine andere Jahresveranlagung, die vornehmlich die im Jahr 1918 erzielten Einkommen berücksichtigt, maßgebend sein soll.

Die Abgabe beträgt:

| | |
|--|-------------------|
| für die ersten 10000 M des abgabepfl. Mehreinkommens | 5 v. H. |
| für die nächsten angefangenen oder vollen 10000 M | 10 v. H. |
| " " " " " " | 30000 M 20 v. H. |
| " " " " " " | 50000 M 30 v. H. |
| " " " " " " | 100000 M 40 v. H. |
| " " " " " " | 100000 M 50 v. H. |
| " " " " " " | 100000 M 60 v. H. |
| für die weiteren Beträge | 70 v. H. |

Die Abgabe ist binnen 3 Monaten nach Zustellung des Kriegsteuerbescheids zu entrichten.

Die Entrichtung der Abgabe kann durch Hingabe von Schuldverschreibungen, Schuldbuchforderungen oder Schatzanweisungen der Kriegsanleihen des deutschen Reichs an Zahlungs Statt erfolgen.

Die Annahme der Schuldverschreibungen, Schuldbuchforderungen oder Schatzanweisungen an Zahlungs Statt erfolgt mit Zinsenlauf vom 1. Oktober 1919 ab zu den auf den 30. Juni 1919 festgesetzten Steuerskursen.

Weist der Abgabepflichtige nach, daß er die an Zahlungs Statt hingegebenen Schuldverschreibungen, Schuldbuchforderungen oder Schatzanweisungen infolge einer Zeichnung von Kriegsanleihe erhalten hat, so werden die 5% igen Schuldverschreibungen, Schuldbuchforderungen oder Schatzanweisungen mit Zinsenlauf vom 1. Oktober 1919 ab zum Nennwert, die $4\frac{1}{2}$ % igen Schatzanweisungen unter Zugrundelegung des gleichen Zinsenlaufs zu einem von dem Reichsminister der Finanzen festzusetzenden und bekanntzumachenden Kurse an Zahlungs Statt angenommen.

Weist der Abgabepflichtige nach, daß die von ihm zu entrichtende Staats-, Gemeinde- und Kirchengemeinde- und Gewerbesteuer, soweit sie auf den nach dem Gesetz abgabepflichtigen Betrag entfällt, zusammen mit der Kriegsabgabe mehr als 90 v. H. dieses Betrags beträgt, so kann mit Zustimmung der obersten Landesfinanzbehörde die Kriegsabgabe insoweit erstattet werden, daß sie zusammen mit der auf den abgabepflichtigen Betrag entfallenden Staats-, Gemeinde- und Kirchengemeinde- und Gewerbesteuer 90 v. H. des abgabepflichtigen Betrags nicht übersteigt.

IV. Kriegs-

(Kriegs-

- Abgabepflichtige
- I. Mit dem 31. Dezember 1918 Vermögen:
 1. Die Annahme der Kriegsabgabe im Jahr 1914 und im Jahr 1915 findet keine Berücksichtigung
 2. Ausländische Vermögen
 - II. Mit dem 31. Dezember 1918 Betriebsvermögen

Alle natürlichen Personen, die im Jahr 1919 in Deutschland ihren Aufenthalt hatten

Als Betriebsvermögen

Als Anfangsvermögen

den Vorschriften des Vermögenssteuergesetzes

Für Betriebsvermögen, das im Jahr 1919 erworben wurde

Von dem 29. Februar 1919 an

1. Der Betrag der Kriegsabgabe wird auf den Betrag der Kriegsabgabe im Jahr 1918 und im Jahr 1919 angesetzt

IV. Kriegsabgabe vom Vermögenzuwachs. (Kriegsgewinnsteuer) Gesetz vom 10. September 1919.

Abgabepflichtig sind:

- I. Mit dem Zuwachs an dem gesamten steuerbaren Vermögen:
 1. Die Angehörigen des deutschen Reiches, mit Ausnahme derer, die sich mindestens seit dem 1. Januar 1914 ununterbrochen im Ausland aufhalten, ohne einen Wohnsitz im deutschen Reich zu haben. Die Ausnahme findet keine Anwendung auf Reichs- und Staatsbeamte, die im Ausland ihren dienstlichen Wohnsitz haben.
 2. Ausländer, wenn sie im deutschen Reiche einen Wohnsitz oder in Ermangelung eines Wohnsitzes ihren dauernden Aufenthalt haben.
- II. Mit dem Zuwachs an dem inländischen Grund- oder Betriebsvermögen:

Alle natürlichen Personen ohne Rücksicht auf Staatsangehörigkeit, Wohnsitz oder Aufenthalt.

Die persönliche Abgabepflicht ist nach dem Stand am 30. Juni 1919 zu beurteilen. Die Pflicht zur Entrichtung der Abgabe besteht auch dann, wenn der inländische Wohnsitz oder Aufenthalt nach dem 31. Dezember 1913 aufgegeben worden ist.

Als Vermögenszuwachs gilt der Unterschied zwischen dem Anfangsvermögen und dem Endvermögen.

Als Anfangsvermögen gilt das Vermögen, das nach den Vorschriften des Besitzsteuergesetzes vom 3. Juli 1913 für die erstmalige Besitzsteuerveranlagung als Anfangsvermögen zugrunde zu legen war oder im Falle der Steuerpflicht zugrunde zu legen wäre (Wehrbeitragsveranlagung).

Als Endvermögen gilt das auf den 30. Juni 1919 nach den Vorschriften des Besitzsteuergesetzes festzustellende steuerbare Vermögen des Abgabepflichtigen (Veranlagungszeitraum).

Für Betriebe, bei denen regelmäßige jährliche Abschlüsse stattfinden, kann der Vermögensfeststellung der Vermögensstand des Wirtschafts- und Rechnungsjahres zugrunde gelegt werden, das in der Zeit zwischen dem 31. März 1919 und dem 29. Februar 1920 endigt.

Von dem festgestellten Endvermögen sind abzuziehen:

1. Der Betrag des Vermögens, der nachweislich im Veranlagungszeitraum durch Erbanfall u. erworben worden ist.

2. Der Kapitalwert der Leistungen, die auf dem Vermögen des Abgabepflichtigen geruht haben.
3. Der Betrag einer nachweislich im Vermögenszeitraum erfolgenden Kapitalauszahlung aus einer Versicherung nach Abziehung des bei der Ermittlung des Anfangsvermögens festgestellten Kapitalwerts der betreffenden Versicherung.
4. Der Betrag des Vermögens, das nachweislich im Veranlagungszeitraum durch Schenkung erworben worden ist, soweit es sich um Zuwendungen im Einzelbetrag von wenigstens 1000 *M* handelt und nicht ein gesetzlicher Anspruch auf die Zuwendung bestand.
5. Vermögensbeträge, die nachweislich aus der Veräußerung ausländischen Grund- oder Betriebsvermögens oder sonstiger Gegenstände herrühren, die zu Beginn des Veranlagungszeitraums zum nichtsteuerbaren Vermögen des Abgabepflichtigen gehört haben.
6. Der Betrag einer Kapitalabfindung, die als Entschädigung für die durch Körperverletzung oder Krankheit herbeigeführten gänzlichen oder teilweisen Verlust der Erwerbsfähigkeit an den Abgabepflichtigen während des Veranlagungszeitraums gezahlt werden oder zu zahlen ist.
7. Der Betrag einer Kapitalabfindung, die als Entschädigung für die durch Unfall, oder Verschulden eines dritten erfolgte Tötung während des Veranlagungszeitraums denjenigen gezahlt werden oder zu zahlen ist, denen gegenüber der Getötete unterhaltspflichtig war.
8. Die von dem Abgabepflichtigen nach dem Gesetz über eine außerordentliche Kriegsabgabe für das Rechnungsjahr 1918 vom 26. Juli 1918 und nach dem Gesetz über eine außerordentliche Kriegsabgabe für das Rechnungsjahr 1919 zu entrichtenden Abgabebeträge, soweit sie am Ende des Veranlagungszeitraums noch geschuldet sind;
9. Die von dem Abgabepflichtigen für das Rechnungsjahr 1918 oder für frühere Jahre zu entrichtende Staats-, Gemeinde-, Kirchen- und Umsatzsteuer sowie die Besitzsteuer, soweit diese Steuerbeträge am Ende des Veranlagungszeitraums noch nicht gezahlt sind.
10. Die von dem Abgabepflichtigen für das Rechnungsjahr 1919 zu entrichtenden, auf das Einkommen entfallenden Staats-, Gemeinde- und Kirchensteuern.

Dem fe
 1. Beträge, die im Veranlagungszeitraum zu übergeben sind
 2. Beträge, die Grund- oder Betriebsvermögen
 3. Beträge, die Gegenstände, Perlen, von S
 wie von S
 sind, sofern Gegenstände
 artige oder
 darüber betr
 4. Beträge, die
 schaffungen
 schaffungen
 gabepflichtig
 die Anschaff
 pflichtigen
 gabepflichtig
 raumes zu
 sofern der
 hand 500
 oder zulam
 beträgt un
 während d
 Beträge zu
 5. Zahlungen
 Abgabepflic
 aufgrund
 Gründen
 Leistung n
 kehrs erst
 gewesen
 während
 während
 Die H
 trag der
 einzelnen
 6. Der Betra
 21. Juni 1
 Zulags
 Abgabepflic

Dem festgestellten Vermögen sind hinzuzurechnen:

1. Beträge, die der Abgabepflichtige im Veranlagungszeitraum zu Schenkungen oder sonstigen Vermögensübergaben verwendet hat.
2. Beträge, die im Veranlagungszeitraum in ausländischem Grund- oder Betriebsvermögen angelegt worden sind.
3. Beträge, die im Veranlagungszeitraum zum Erwerb von Gegenständen aus edlem Metalle, von Edelsteinen oder Perlen, von Kunst-, Schmuck- und Luxusgegenständen sowie von Sammlungen aller Art aufgewendet worden sind, sofern der Anschaffungspreis für den einzelnen Gegenstand 500 \mathcal{M} und darüber oder für mehrere gleichartige oder zusammengehörige Gegenstände 1000 \mathcal{M} und darüber beträgt,
4. Beträge, die im Veranlagungszeitraum zu sonstigen Anschaffungen verwendet worden sind, soweit diese Anschaffungen nicht dem gewöhnlichen Bedarfe des Abgabepflichtigen oder seines Haushalts dienen. Inwieweit die Anschaffungen dem gewöhnlichen Bedarfe des Abgabepflichtigen dienen, ist nach den Verhältnissen des Abgabepflichtigen vom Beginne des Veranlagungszeitraumes zu beurteilen. Die Anrechnung findet nur statt, sofern der Anschaffungspreis für den einzelnen Gegenstand 500 \mathcal{M} oder mehr oder für mehrere gleichartige oder zusammengehörige Gegenstände 1000 \mathcal{M} oder mehr beträgt und soweit die für Anschaffungen dieser Art während des Veranlagungszeitraumes aufgewendeten Beträge zusammen 10000 \mathcal{M} übersteigen.
5. Zahlungen oder Hingaben an Zahlungs Statt, die der Abgabepflichtige während des Veranlagungszeitraumes aufgrund vertraglicher Verpflichtung oder aus sonstigen Gründen im Voraus geleistet hat, sofern die Vorausleistung nach den Gebräuchen des Handels oder Verkehrs erst nach Ablauf dieses Zeitraumes zu bewirken gewesen wäre und soweit der Abgabepflichtige nicht während dieses Zeitraumes einen der Leistung entsprechenden Gegenwert erhalten hat.
Die Hinzurechnung findet nur statt, sofern der Betrag der Zahlung oder der Zweck der Leistung im einzelnen Falle 1000 \mathcal{M} oder mehr beträgt.
6. Der Betrag der nach dem Kriegsteuergesetze vom 21. Juni 1916 und dem Gesetz über Erhebung eines Zuschlags zur Kriegsteuer vom 9. April 1917 von dem Abgabepflichtigen gezahlten Kriegsteuer.

Außer in den Fällen Nr. 1 findet die Hinzurechnung, der in Nr. 2, 3 und 4 bezeichneten Beträge nur statt, wenn die erworbenen Gegenstände am Ende des Veranlagungszeitraums noch im Besitze des Abgabepflichtigen sind. Ist die Anlage in ausländischem Grund- oder Betriebsvermögen erfolgt, so verringert sich die Hinzurechnung um den Betrag einer nachweislich erheblichen Wertminderung.

Bei Feststellung des Endvermögens sind die auf den 30. Juni 1919 nach den Vorschriften der Reichsabgabenordnung festzusetzenden Steuerkurse und Steuerwerte maßgebend.

Die Abgabe wird nur erhoben, wenn das Endvermögen unter Berücksichtigung der Hinzurechnungen 10 000 *M* übersteigt. Abgabepflichtig ist nur der den Betrag von 5 000 *M* übersteigende Vermögenszuwachs.

Die Kriegsabgabe beträgt:

| | | | |
|---|------------------|--|----------|
| für die ersten angefangenen oder vollen | 10 000 <i>M</i> | des abgabepflichtigen Vermögenszuwachses | 10 v. H. |
| für die nächsten angefangenen oder vollen | 10 000 <i>M</i> | | 15 v. H. |
| " " " " " " | 10 000 <i>M</i> | | 20 " " |
| " " " " " " | 20 000 <i>M</i> | | 30 " " |
| " " " " " " | 50 000 <i>M</i> | | 40 " " |
| " " " " " " | 75 000 <i>M</i> | | 50 " " |
| " " " " " " | 100 000 <i>M</i> | | 60 " " |
| " " " " " " | 100 000 <i>M</i> | | 80 " " |
| " " weiteren | | | 100 " " |

Von der nach obigem Tarif berechneten Abgabe wird der Betrag in Abzug gebracht, den der Abgabepflichtige nach dem Kriegssteuergesetz vom 21. Juni 1916 und dem Gesetz über die Erhebung eines Zuschlags zur Kriegsteuer vom 9. April 1917 entrichtet hat.

Die Kriegsabgabe ist zur Hälfte binnen drei Monaten, zu einem Viertel binnen sechs Monaten und mit dem letzten Viertel binnen neun Monaten nach Zustellung des Kriegsabgabebescheids zu entrichten.

Bei Zahlung in barem Gelde vor Ablauf der festgesetzten Zahlungsfristen werden 6 v. H. Zwischenzinsen abgezogen.

Macht der Abgabepflichtige glaubhaft, daß die Einziehung der Abgabe zu den gesetzlichen Zahlungsfristen mit einer besonderen Härte für ihn verbunden sein würde, so kann die Abgabe durch das Besitzsteueramt oder die Erhebungsbehörde auf längstens 5 Jahre, durch die Oberbehörde auf längstens 10 Jahre und durch die oberste Landesfinanzbehörde im Einvernehmen mit dem Reichsminister der Finanzen auf längstens

10 Jahre in der
Kauf in monatlich
Die gestundete
Fälligkeit ab mit

Die Stundung
leistung abhängig
Wegen Entrie
Schuldverschreibung
weisungen der
Jahres Statt gel
rangjahr 1919 ob

V. Verordn die Kapito

Zins- oder G
achte oder zur K
Wertpapieren dürf
zur Einlösung, Be
von solchen Bank
bei denen das gar
anteilscheinboge
Befindet sich
riam eines Dritten
Bank im Besitz
urkundlichen Na
für die anderwe

Als Banken
lassen und Kredit
und Unternehmum
geschäfte betreiben

Ausländer kö
sien, wenn sie
die eingereichte
sie nicht im Deutl

mittelbar oder u
einer dritten Per
unterliegt, handel
den aus dem An
beigelegt sein. Di
1 Jahre lang auf

Die oben gen
wenn der Eigenti
ein Verzeichnis sei
Bewilliger Beschl

20 Jahre in der Weise gestundet werden, daß die Abgabeschuld in monatlichen oder jährlichen Teilbeträgen getilgt wird. Die gestundete Abgabe ist bei Barzahlung vom Tage der Fälligkeit ab mit 5 v. H. zu verzinzen.

Die Stundung kann von einer angemessenen Sicherheitsleistung abhängig gemacht werden.

Wegen Entrichtung der Abgabe durch Hingabe von Schuldverschreibungen, Schuldbuchforderungen und Schatzanweisungen der Kriegsanleihen des deutschen Reiches an Zahlungs Statt gelten die für die Kriegsabgabe für das Rechnungsjahr 1919 oben angegebenen Bestimmungen.

V. Verordnung über Maßnahmen gegen die Kapitalflucht vom 24. Oktober 1919.

Zins- oder Gewinnanteilscheine sowie ausgeloste, gekündigte oder zur Rückzahlung fällige Stücke von inländischen Wertpapieren dürfen nur Banken, und zwar nur solchen Banken zur Einlösung, Beleihung oder Gutschrift übergeben und nur von solchen Banken zu diesem Zweck angenommen werden, bei denen das ganze Wertpapier oder der Zins- oder Gewinnanteilscheinbogen mit dem Erneuerungsscheine hinterlegt sind.

Befindet sich das Wertpapier im Ausland oder im Gewahrsam eines Dritten im Inland, so muß die einlösende inländische Bank im Besitz eines mit einem Stückeverzeichnis versehenen urkundlichen Nachweises (Hinterlegungs-, Verpfändungsschein) für die anderweite Aufbewahrung des Wertpapiers sein.

Als Banken im Sinne der Verordnung gelten auch Sparkassen und Kreditgenossenschaften sowie weiter alle Personen und Unternehmungen, die geschäftsmäßig Bank- oder Bankiergeschäfte betreiben.

Ausländer können Zins- u. c. Scheine im Inlande nur einlösen, wenn sie eine eidesstattliche Erklärung abgeben, daß die eingereichten Zinsscheine u. c. zu ihrem Eigentum gehören, sie nicht im Deutschen Reiche steuerpflichtig sind, und sie nicht mittelbar oder unmittelbar im Auftrag oder für Rechnung einer dritten Person, die einer Besteuerung in Deutschland unterliegt, handeln. Die eidesstattlichen Erklärungen müssen den aus dem Ausland zur Einlösung eingeführten Werken beigelegt sein. Die Banken sind verpflichtet, diese Erklärungen 3 Jahre lang aufzubewahren.

Die oben genannten Vorschriften finden keine Anwendung, wenn der Eigentümer dem für ihn zuständigen Finanzamt ein Verzeichnis seines Besitzes an Wertpapieren unter Angabe

des Nennwerts, der Gattung und der üblichen Unterscheidungsmerkmale in doppelter Fertigung einreicht.

Die eine Fertigung bleibt bei den Veranlagungsakten, während die andere dem Eigentümer mit einem Bestätigungsvermerk des Finanzamts über die Anmeldung zurückgegeben wird. Legt der Eigentümer das mit dem Bestätigungsvermerk des Finanzamts versehene Verzeichnis einer Bank oder einer zur Einlösung oder Zahlung von Zins- oder Gewinnanteilscheinen bestimmter Wertpapiere berechtigten oder verpflichteten Stelle vor, so kann diese die Zins- oder Gewinnanteilscheine der im Verzeichnis aufgeführten Wertpapiere zc. einlösen, beileihen oder gutschreiben.

Die Banken haben, falls durch die Reichsabgabeordnung nicht weitergehende Vorschriften eingeführt werden, dem für den Ort ihrer Niederlassung zuständigen Finanzamt bis zum 31. März 1920 ein Verzeichnis ihrer Depotkunden, soweit sie Reichsangehörige sind oder im Inland ihren Sitz oder Wohnsitz oder dauernden Aufenthalt haben, unter Angabe der Firma und des Sitzes, des Namens, Vornamens und Wohn- oder Aufenthaltsortes, nach dem Stande vom 30. Juni 1919 mitzuteilen und Zugänge in dem Bestande der Kunden bis zum Ablauf des jeweils folgenden Halbjahres, erstmals zum 31. März 1920 nach dem Stande vom 31. Dezember 1919, anzuzeigen.

Die Banken sollen in der Regel mindestens einmal im Jahr durch einen besonderen Prüfungsbeamten, der sich bei jedem Landesfinanzamt befindet, daraufhin geprüft werden, ob sie die ihnen übertragenen Aufgaben erfüllen. Dem Prüfungsbeamten sind alle bezüglichen Schriftstücke und erforderlichen Falles auch die hinterlegten Wertpapiere und die Geschäftsbücher der Bank zur Einsicht vorzulegen.

Wer vorsätzlich entgegen den Vorschriften Zins- zc.-Scheine zur Einlösung bringt, wird mit einer Geldstrafe von 100 \mathcal{M} bis 100 000 \mathcal{M} und mit Gefängnis bis zu 2 Jahren oder mit einer dieser Strafen bestraft. Der Versuch ist strafbar. Die den Gegenstand der strafbaren Handlung bildenden Werte sind durch Urteil zugunsten des Reichs für verfallen zu erklären, falls sie einem Täter oder Teilnehmer gehören.

Alle Reichs-, Staats- und Gemeindebehörden sowie die Notare sind verpflichtet, Zuwiderhandlungen gegen die Vorschriften der Verordnung, die ihnen zur Kenntnis kommen, der Steuerbehörde mitzuteilen.

Die Verordnung tritt mit dem 1. Dezember 1919 in Kraft.

(Gültig

Briefe:

bis u. Nachbarort
bis 50 gr
Fernkehr
bis u. Nachbarort
von 20-250 gr
Fernkehr

Postkarten:

Einseitig
Fernkehr
Zweiseitig

Druckfachen

Bemüht bis zu 50 gr
50-100 gr einseitig
100-250
250-500
500-1000

Geschäftspapiere
und Mischendruck

Bemüht bis zu 250 gr
250-500 gr
500-1000

Warenproben

Bemüht bis 250 gr
150-500

Paquetage:

Nachgen.
bis 5 kg 0,75 Mk.
5-10 1,50
10-15 2.-
15-20 4.-

ist aber nicht genügend
zu werden nicht befür-
tigt Pakete wird ein 3
der Gebühr erhoben

Die Postsendungen, m
ist und Postkarten, u
das bisherige Bestell
sendungen, in Weg

Porto-Tarif.

(Gültig vom 1. Oktober 1919 an.)

Briefe:

| | |
|------------------------------|--------|
| im Orts- u. Nachbarortsver- | |
| kehr bis 20 gr | 15 Pf. |
| im Fernverkehr | 20 " |
| im Orts- u. Nachbarortsver- | |
| kehr von 20—250 gr | 20 " |
| im Fernverkehr | 30 " |

Postkarten:

| | |
|--------------------------|--------|
| im Ortsverkehr | 10 Pf. |
| • Fernverkehr | 15 " |

Drucksachen:

| | |
|------------------------------------|-------|
| im Gewichte bis zu 50 gr | 5 Pf. |
| von 50—100 gr einschl. | 10 " |
| • 100—250 " | 20 " |
| • 250—500 " | 30 " |
| • 500—1000 " | 40 " |

Geschäftspapiere und Mischsendungen:

| | |
|------------------------------------|--------|
| im Gewicht bis zu 250 gr | 20 Pf. |
| von 250—500 gr | 30 " |
| • 500—1000 " | 40 " |

Warenproben:

| | |
|----------------------------------|--------|
| im Gewichte bis 250 gr | 20 Pf. |
| von 250—500 " | 30 " |

Pakettag:

| | Rahzone | Fernzone |
|-------------|----------|----------|
| bis 5 kg | 0.75 Mk. | 1.25 Mk. |
| über 5—10 " | 1.50 " | 2.50 " |
| • 10—15 " | 3.— " | 5.— " |
| • 15—20 " | 4.— " | 6.— " |

Nicht oder nicht genügend frankierte Pakete werden nicht befördert. Für geringere Pakete wird ein Zuschlag von 50% der Gebühr erhoben.

Alle Postsendungen, mit Ausnahme der gewöhnlichen und eingeschriebenen Briefe und Postkarten, unterliegen dem Frankierungszwang.

Das bisherige Bestellgeld kommt für alle Sendungen, mit Ausnahme der Eilsendungen, in Wegfall.

Wertpakete:

Porto wie Pakete ohne Wert.
Versicherungsgebühr 40 Pf., für je 1000 Mark, für Einschreibepakete an Einschreibgebühren 30 Pf.

Wertbriefe:

im Fernverkehr: bis 20 g 50 Pf., über 20—250 g 60 Pf.;
im Ortsverkehr: bis 20 g 45 Pf., über 20—250 g 50 Pf.,
dazu eine Versicherungsgebühr von 40 Pf. für je 1000 Mark Wertangabe.

Einschreibgebühr 30 Pf.
Rückschein 40 "

Eil-Bestellgeld:

nach dem Ortsbestellbezirk.
für eine Brieffendung . . . 0.50 Mk.
" ein Paket 0.75 "
nach dem Landbestellbezirk:
für eine Brieffendung . . . 1.— "
" ein Paket 1.50 "

Postanweisungen:

Porto bis 5 Mark 0.20 Mk.
über 5—100 Mark 0.40 "
" 100—250 " 0.60 "
" 250—500 " 0.80 "
" 500—1000 " 1.— "

Postnachnahmen innerhalb Deutschlands

sind im Betrage bis zu 800 Mark einschl. bei Briefen, Postkarten, Drucksachen, und Warenproben, sowie bei Paketen zulässig.

Vorzeitgebühren erkl. Porto 25 Pf.
Für Einfindung des Betrages wird das Porto für Postanweisungen abgezogen.

Postwechselverkehr.

Auf ein Postwechselkonto können mittels Zahlkarte beliebige Beträge gezahlt werden. Bis 25 Mk.: 5 Pf. Porto, über 25 Mk.: 10 Pf. Die Zahlkarten sind frankiert aufzuliefern. Formulare sind bei den Postämtern erhältlich.

Soldatenbriefe.

Postsendungen an Soldaten aufwärts bis einschließlich Feldwebel, Wachmeister, Oberfeuerwerker, Oberfeuerwerker, Obermaschinist haben innerhalb Deutschlands folgende Portovergünstigungen:

- Postkarten und gewöhnliche Briefe bis 60 g sind portofrei;
- Postanweisungen bis 15 Mk. kosten 10 Pf.;
- Pakete ohne Wertangabe bis 3 kg kosten 20 Pf.

Briefe und Pakete mit Wertangabe oder unter Einschreibung haben keine Portovermähigung. Die Sendungen zu a-c sind zu versehen mit der Aufschrift „Soldatenbrief. Eigene Angelegenheit des Empfängers.“

Telegraphengebühren-Tarif (innerhalb Deutschlands).

Die Gebühr für jedes Wort beträgt 10 Pf. (Mindestgebühr 1 Mk.). Im Stadtverkehr kostet das Wort 8 Pf. (Mindestgebühr 80 Pf.).

Ein Wort darf nur 15 Buchstaben oder 10 Ziffern lang sein, je weitere 15 Buchstaben oder 10 Ziffern gelten als ein weiteres Wort. Interpunktionszeichen werden nicht gezählt.

Wechselstempel-Tarif.

Die Stempelabgabe beträgt von einer Summe von 250 *M.* und weniger 15 *S.*; über 250 *M.* bis 500 *M.* 30 *S.*; über 500 *M.* bis 750 *M.* 45 *S.*; über 750 *M.* bis 1000 *M.* 60 *S.*, und von jedem fernerer 1000 *M.* der Summe 60 *S.* mehr, dergestalt, daß jedes angefangene Tausend für Voll gerechnet wird.

Die Entrichtung der Stempelabgabe muß erfolgen, ehe ein inländischer Wechsel von dem Aussteller, ein Blankoakzept von dem Akzeptanten, ein ausländischer Wechsel von dem ersten inländischen Inhaber aus den Händen gegeben wird.

Bei Wecheln, welche eine längere Verfallzeit haben wie 3 Monate, muß für die nächsten 9 Monate und ferner für jede weiteren 6 Monate die Stempelabgabe nochmals entrichtet werden. Wenn die dreimonatige Frist um nicht mehr als 5 Tage überschritten wird, tritt die weitere Abgabepflicht bei Wecheln mit bestimmtem Zahlungstage nicht ein.

Anweisungen und Akkreditive sind demselben Stempel unterworfen.

Von der Stempelabgabe befreit sind: 1. die vom Ausland auf das Ausland gezogenen, nur im Auslande zahlbaren Wechsel; 2. die vom Inland auf das Ausland gezogenen, nur im Auslande und zwar auf Sicht oder spätestens innerhalb 10 Tagen nach dem Tage der Ausstellung zahlbaren Wechsel, sofern sie vom Aussteller direkt in das Ausland versendet werden; 3. Platzanweisungen u. Schecks, wenn sie auf Sicht lauten und ohne Akzept bleiben.

Verwendung von Wechselstempelmärken sind auf der Rückseite des Wechsels oder der Anweisung aufzukleben u. zwar, wenn die Rückseite noch unbeschrieben ist, unmittelbar an einem Rande derselben, andernfalls unmittelbar unter dem letzten Vermerke (Indossament) auf einer mit Buchstaben od. Ziffern nicht beschriebenen oder bedruckten Stelle.

In jeder einzelnen der aufgeklebten Marken muß Tag, Monat und Jahr der Verwendung der Marke auf dem Wechsel mittels deutlicher Schriftzeichen ohne jede Auskratzung, Durchstreichung oder Überschreibung an der durch den Vordruck bezeichneten Stelle niedergeschrieben werden, und zwar der Tag und das Jahr mit arabischen Ziffern, der Monat mit Buchstaben. Der Verwendungsvermerk kann auf der Marke ganz oder teilweise mit der Schreibmaschine oder Stempelaufdruck hergestellt werden, in diesem Falle braucht der Vermerk nicht an der durch den Vordruck bezeichneten Stelle zu stehen.

Jagd- un

Keine Gelder =
Anfangs- und En

| Name
des Titels | Januar |
|--|--------|
| 1. Not- und Tam-
wilt, männl. | |
| 2. Not- und Tam-
wilt, weibl. | |
| 3. Hebböde | |
| 4. Hebböde, weibl. | |
| 5. Golen | |
| 6. Zuch | |
| 7. Kuer- und Wirt-
shyne | |
| 8. Kuer- und Wirt-
shyne | |
| 9. Jolanenhyne | |
| 10. Jolanenhyne
postalt. Wacht | |
| 11. Hebböde | |
| 12. Giten | |
| 13. Schneyen u. das
und Summ: u.
Wassergefäßel | |

Wie vorstehend ni

Jagd- und Schonzeiten für Wild in Baden.

Weiße Felder = Jagdzeit Schwarze Felder = Schonzeit.

Anfangs- und Endtage sind in die Schonzeit mit inbegriffen.

| Name
des Wildes | Januar | Februar | März | April | Mat | Juni | Juli | August | Septbr. | Oktober | Novbr. | Dezemb |
|--|--------|---------|------|-------|----------|------|------|----------|---------|---------|--------|--------|
| 1. Rot- und Dam-
wild, männl. | | | | | | | | | | | | |
| 1. Rot- und Dam-
wild, weibl. | | | | | | | | | | | | |
| 3. Rehböcke | | | | | a.
16 | | | | | | | |
| 4. Rehwild, weibl. | | | | | | | | | | | | |
| 5. Hasen | | | | | | | | | | | | |
| 6. Dachs | | | | | | | | | | | | |
| 7. Auer- und Birk-
hähne | | | | | | | | | | | | |
| 8. Auer- und Birk-
hennen | | | | | | | | | | | | |
| 9. Fasanenhähne | | | | | | | | | | | | |
| 10. Fasanenhennen
Faselswild, Wacht. | | | | | | | | a.
4 | | | | |
| 11. Rebhühner | | | | | | | | a.
24 | | | | |
| 11. Enten | | | | | | | | | | | | |
| 13. Schnepfen u. das
and. Sumpf- u.
Wassergeflügel | | | | | | | | a.
4 | | | | |

Alle vorstehend nicht genannten Wildarten dürfen das ganze Jahr
hindurch gejagt werden.

Jagd- und Schonzeiten für Fische und Krebse in Baden.

Weiße Felder = Jagdzeit. Schwarze Felder = Schonzeit.
Anfangs- und Endtage sind in die Schonzeit mit inbegriffen.

| Name
der Fischart | Januar | Februar | März | April | Mat | Juni | Juli | August | Septbr. | Oktober | Novbr. | Dezemb. |
|--|-------------------------------|---------|------|-------|-----|------|------|--------|---------|---------|--------|---------|
| | 1. Äschen, Regenbogenforellen | | | ■ | ■ | | | | | | | |
| Bander, im Nectar: Bärtsche | | | | ■ | ■ | | | | | | | |
| 3. Karpfen | | | | | ■ | ■ | | | | | | |
| 4. Barben | | | | | ■ | ■ | | | | | | |
| 5. Schleien | | | | | ■ | ■ | | | | | | |
| 6. Seeforellen | | | | | | | | | | ■ | ■ | ■ |
| 7. Fluß- und Bachforellen | | | | | | | | | | b. 10 | ■ | ■ |
| 8. Saiblinge (Röthel) | a. 10 | | | | | | | | | | ■ | ■ |
| 9. Bachse | | | | | | | | | | b. 11 | ■ | a. 24 |
| 10. Felchen (Weiß- u. Blau-kropffelchen) | | | | | | | | | | b. 15 | ■ | a. 15 |
| 11. Maränen (große u. amerik. Marän.) | | | | | | | | | | b. 15 | ■ | a. 15 |
| 1. Krebse | ■ | ■ | ■ | ■ | ■ | ■ | ■ | ■ | ■ | ■ | ■ | ■ |

Schonzeit der Krebse im Bodensee vom 1. Oktober bis einschl. 30. Juni.

Fische ohne Schonzeiten:

Aale, Hechte, Weller, Schieb, Aitel, Brachsmen, Döbeln, Nasen, Orse, Frauenerklinge, Rotaugen.

Bachse, Felchen (Maränen), Seeforellen, Röthel, auch Äschen, dürfen im Untersee und Rhein mit besonderer bezirksamtlicher Erlaubnis auch während der Schonzeit gefangen werden.

Mindestmaß der Fische in cm: Äschen 25 (30), Regenbogenforellen 20 (25) Bander 35, Bärtsche 15, Karpfen 25, Barben 25, Schleien 20, Seeforellen 60 (85), Fluß- und Bachforellen 20, Saiblinge (Röthel) 25, Bachse 60, Felchen 30 Maränen 20 (30), Krebse 8 (10). — Zahlen in Klammern Mindestmaße für Untersee und Rhein.

| Verzähl. | maß. | Preis | aus | Spezial |
|----------|-------|-------|-----|---------|
| 1 | 0,3 | | | |
| 2 | 0,6 | | | |
| 3 | 0,9 | | | |
| 4 | 1,2 | | | |
| 5 | 1,5 | | | |
| 6 | 1,8 | | | |
| 7 | 2,1 | | | |
| 8 | 2,4 | | | |
| 9 | 2,7 | | | |
| 10 | 3,0 | | | |
| 11 | 3,3 | | | |
| 12 | 3,6 | | | |
| 13 | 3,9 | | | |
| 14 | 4,2 | | | |
| 15 | 4,5 | | | |
| 20 | 6,0 | | | |
| 30 | 9,0 | | | |
| 40 | 12,0 | | | |
| 50 | 15,0 | | | |
| 60 | 18,0 | | | |
| 70 | 21,0 | | | |
| 80 | 24,0 | | | |
| 90 | 27,0 | | | |
| 100 | 30,0 | | | |
| 200 | 60,0 | | | |
| 300 | 90,0 | | | |
| 400 | 120,0 | | | |
| 500 | 150,0 | | | |
| 600 | 180,0 | | | |
| 700 | 210,0 | | | |
| 800 | 240,0 | | | |
| 900 | 270,0 | | | |
| 1000 | 300,0 | | | |

Metrische Umrechnungstabellen.

3. B. 1 bad. Fuß sind 0,3 Meter.

1 bad. □ Ruthe sind 9 □ Meter.

| Zahl. | Bad. Fuß
sind Meter. | Bad. Ellen
in Meter. | Badische
□ Ruthe
in □ Meter. | Badische
Morgen
in Seltar. | Badische
Subfuß in
Subzollmeter. | Badische
Klafter in
Subzollmeter. | Bad. Ohm in
Seltzollter. | Badische
Klafter in
Seltzollter. |
|-------|-------------------------|-------------------------|------------------------------------|----------------------------------|--|---|-----------------------------|--|
| 1 | 0,3 | 0,6 | 9 | 0,36 | 0,027 | 3,888 | 1,5 | 1,5 |
| 2 | 0,6 | 1,2 | 18 | 0,72 | 0,054 | 7,776 | 3,0 | 3,0 |
| 3 | 0,9 | 1,8 | 27 | 1,08 | 0,081 | 11,664 | 4,5 | 4,5 |
| 4 | 1,2 | 2,4 | 36 | 1,44 | 0,108 | 15,552 | 6,0 | 6,0 |
| 5 | 1,5 | 3,0 | 45 | 1,80 | 0,135 | 19,440 | 7,5 | 7,5 |
| 6 | 1,8 | 3,6 | 54 | 2,16 | 0,162 | 23,328 | 9,0 | 9,0 |
| 7 | 2,1 | 4,2 | 63 | 2,52 | 0,189 | 27,216 | 10,5 | 10,5 |
| 8 | 2,4 | 4,8 | 72 | 2,88 | 0,216 | 31,104 | 12,0 | 12,0 |
| 9 | 2,7 | 5,4 | 81 | 3,24 | 0,243 | 34,992 | 13,5 | 13,5 |
| 10 | 3,0 | 6,0 | 90 | 3,60 | 0,270 | 38,880 | 15,0 | 15,0 |
| 11 | 3,3 | 6,6 | 99 | 3,96 | 0,297 | 42,768 | 16,5 | 16,5 |
| 12 | 3,6 | 7,2 | 108 | 4,32 | 0,324 | 46,656 | 18,0 | 18,0 |
| 13 | 3,9 | 7,8 | 117 | 4,68 | 0,351 | 50,544 | 19,5 | 19,5 |
| 14 | 4,2 | 8,4 | 126 | 5,04 | 0,378 | 54,432 | 21,0 | 21,0 |
| 15 | 4,5 | 9,0 | 135 | 5,40 | 0,405 | 58,320 | 22,5 | 22,5 |
| 20 | 6,0 | 12,0 | 180 | 7,20 | 0,540 | 77,760 | 30,0 | 30,0 |
| 30 | 9,0 | 18,0 | 270 | 10,80 | 0,810 | 116,640 | 45,0 | 45,0 |
| 40 | 12,0 | 24,0 | 360 | 14,40 | 1,080 | 155,520 | 60,0 | 60,0 |
| 50 | 15,0 | 30,0 | 450 | 18,00 | 1,350 | 194,400 | 75,0 | 75,0 |
| 60 | 18,0 | 36,0 | 540 | 21,60 | 1,620 | 233,280 | 90,0 | 90,0 |
| 70 | 21,0 | 42,0 | 630 | 25,20 | 1,890 | 272,160 | 105,0 | 105,0 |
| 80 | 24,0 | 48,0 | 720 | 28,80 | 2,160 | 311,040 | 120,0 | 120,0 |
| 90 | 27,0 | 54,0 | 810 | 32,40 | 2,430 | 349,920 | 135,0 | 135,0 |
| 100 | 30,0 | 60,0 | 900 | 36,00 | 2,700 | 388,800 | 150,0 | 150,0 |
| 200 | 60,0 | 120,0 | 1800 | 72,00 | 5,400 | 777,600 | 300,0 | 300,0 |
| 300 | 90,0 | 180,0 | 2700 | 108,00 | 8,100 | 1166,400 | 450,0 | 450,0 |
| 400 | 120,0 | 240,0 | 3600 | 144,00 | 10,800 | 1555,200 | 600,0 | 600,0 |
| 500 | 150,0 | 300,0 | 4500 | 180,00 | 13,500 | 1944,000 | 750,0 | 750,0 |
| 600 | 180,0 | 360,0 | 5400 | 216,00 | 16,200 | 2332,800 | 900,0 | 900,0 |
| 700 | 210,0 | 420,0 | 6300 | 252,00 | 18,900 | 2721,600 | 1050,0 | 1050,0 |
| 800 | 240,0 | 480,0 | 7200 | 288,00 | 21,600 | 3110,400 | 1200,0 | 1200,0 |
| 900 | 270,0 | 540,0 | 8100 | 324,00 | 24,300 | 3499,200 | 1350,0 | 1350,0 |
| 1000 | 300,0 | 600,0 | 9000 | 360,00 | 27,000 | 3888,000 | 1500,0 | 1500,0 |

Universal-Lohn

| Jahresverdienst | Lohn | | 8-stünd. Arbeitszeit | | | | 8 1/2-stünd. Arbeitszeit | | | | | | |
|-----------------|-------|------|----------------------|-------|---------|-------|--------------------------|-------|---------|-------|-----|-----|-----|
| | Woche | Tag | Überstunden | | | | Überstunden | | | | | | |
| | | | per Stb. | 25% | 33 1/3% | 50% | per Stb. | 25% | 33 1/3% | 50% | | | |
| Mrk. | Mrk. | Mrk. | Pf. | Pf. | Pf. | Pf. | Pf. | Pf. | Pf. | Pf. | Pf. | Pf. | Pf. |
| 260.— | 5.— | —83 | 10,5 | 13 | 14 | 15,5 | 10 | 12,5 | 13 | 15 | | | |
| 286.— | 5.50 | —92 | 11,5 | 14,5 | 15,5 | 17 | 11 | 14 | 14,5 | 16,5 | | | |
| 312.— | 6.— | 1.— | 12,5 | 15,5 | 16,5 | 18,5 | 12 | 15 | 16 | 18 | | | |
| 338.— | 6.50 | 1.08 | 13,5 | 17 | 18 | 20 | 13 | 16 | 17,5 | 19,5 | | | |
| 364.— | 7.— | 1.17 | 14,5 | 18 | 19,5 | 21,5 | 14 | 17,5 | 18,5 | 21 | | | |
| 390.— | 7.50 | 1.25 | 15,5 | 19,5 | 20,5 | 23 | 15 | 19 | 20 | 22,5 | | | |
| 416.— | 8.— | 1.33 | 17 | 21 | 22,5 | 25,5 | 15,5 | 19,5 | 20,5 | 23 | | | |
| 442.— | 8.50 | 1.42 | 18 | 22,5 | 24 | 27 | 16,5 | 20,5 | 22 | 24,5 | | | |
| 468.— | 9.— | 1.50 | 19 | 23,5 | 25 | 28,5 | 17,5 | 22 | 23,5 | 26 | | | |
| 494.— | 9.50 | 1.58 | 20 | 25 | 26,5 | 30 | 18,5 | 23 | 24,5 | 27,5 | | | |
| 520.— | 10.— | 1.67 | 21 | 26 | 28 | 31,5 | 19,5 | 24,5 | 26 | 29 | | | |
| 546.— | 10.50 | 1.75 | 22 | 27,5 | 29 | 33 | 20,5 | 25,5 | 27,5 | 30,5 | | | |
| 572.— | 11.— | 1.83 | 23 | 28,5 | 30,5 | 34,5 | 21,5 | 27 | 28,5 | 32 | | | |
| 598.— | 11.50 | 1.92 | 24 | 30 | 32 | 36 | 22,5 | 28 | 30,5 | 33,5 | | | |
| 624.— | 12.— | 2.— | 25 | 31 | 33 | 37,5 | 23,5 | 29,5 | 31,5 | 35 | | | |
| 650.— | 12.50 | 2.08 | 26 | 32,5 | 34,5 | 39 | 24,5 | 30,5 | 32,5 | 36,5 | | | |
| 676.— | 13.— | 2.17 | 27 | 33,5 | 36 | 40,5 | 25,5 | 32 | 34,5 | 38 | | | |
| 702.— | 13.50 | 2.25 | 28 | 35 | 37 | 42 | 26,5 | 33 | 35,5 | 39,5 | | | |
| 728.— | 14.— | 2.33 | 29 | 36 | 38,5 | 43,5 | 27,5 | 34,5 | 36,5 | 41 | | | |
| 754.— | 14.50 | 2.42 | 30 | 37,5 | 40 | 45 | 28,5 | 35,5 | 38 | 42,5 | | | |
| 780.— | 15.— | 2.50 | 31 | 38,5 | 41 | 46,5 | 29,5 | 37 | 39,5 | 44 | | | |
| 806.— | 15.50 | 2.58 | 32 | 39,5 | 42 | 48 | 30,5 | 38,5 | 41 | 46 | | | |
| 832.— | 16.— | 2.67 | 33,5 | 42 | 44,5 | 50 | 31,5 | 39,5 | 42 | 47 | | | |
| 858.— | 16.50 | 2.75 | 34,5 | 43,5 | 45,5 | 51,5 | 32,5 | 40,5 | 43,5 | 48,5 | | | |
| 884.— | 17.— | 2.83 | 35,5 | 44,5 | 47,5 | 53 | 33,5 | 42 | 44,5 | 50 | | | |
| 910.— | 17.50 | 2.92 | 36,5 | 45,5 | 48,5 | 54,5 | 34,5 | 43,5 | 45,5 | 51,5 | | | |
| 936.— | 18.— | 3.— | 37,5 | 47 | 50 | 56 | 35,5 | 44,5 | 47,5 | 53 | | | |
| 962.— | 18.50 | 3.08 | 38,5 | 48,5 | 51,5 | 57,5 | 36,5 | 45,5 | 48,5 | 54,5 | | | |
| 988.— | 19.— | 3.17 | 39,5 | 49,5 | 52,5 | 59,5 | 37,5 | 47 | 50 | 56 | | | |
| 1014.— | 19.50 | 3.25 | 41,5 | 52 | 55,5 | 62 | 39 | 49 | 52 | 58,5 | | | |
| 1040.— | 20.— | 3.33 | 43,5 | 54,5 | 58 | 65 | 41 | 51 | 54,5 | 61,5 | | | |
| 1066.— | 20.50 | 3.42 | 45,5 | 56,5 | 61 | 67,5 | 43 | 54 | 57 | 64,5 | | | |
| 1092.— | 21.— | 3.50 | 47,5 | 59 | 64 | 70 | 45 | 56 | 60 | 67,5 | | | |
| 1118.— | 21.50 | 3.58 | 49,5 | 61,5 | 66,5 | 72,5 | 47 | 59 | 62,5 | 70,5 | | | |
| 1144.— | 22.— | 3.67 | 51,5 | 64 | 69 | 75 | 49 | 61 | 65 | 72,5 | | | |
| 1170.— | 22.50 | 3.75 | 53,5 | 66,5 | 71,5 | 77,5 | 51 | 63 | 67,5 | 75,5 | | | |
| 1196.— | 23.— | 3.83 | 55,5 | 69 | 74 | 80,5 | 53 | 65 | 70,5 | 78,5 | | | |
| 1222.— | 23.50 | 3.92 | 57,5 | 71,5 | 76,5 | 83,5 | 55 | 67,5 | 72,5 | 81,5 | | | |
| 1248.— | 24.— | 4.— | 59,5 | 74 | 79,5 | 86,5 | 57 | 70,5 | 75,5 | 84,5 | | | |
| 1274.— | 24.50 | 4.08 | 61,5 | 76,5 | 81,5 | 89,5 | 59 | 73,5 | 78,5 | 87,5 | | | |
| 1300.— | 25.— | 4.17 | 63,5 | 79 | 84,5 | 92,5 | 61 | 75,5 | 80,5 | 90,5 | | | |
| 1326.— | 25.50 | 4.25 | 65,5 | 81,5 | 87,5 | 95,5 | 63 | 77,5 | 82,5 | 93,5 | | | |
| 1352.— | 26.— | 4.33 | 67,5 | 84 | 90,5 | 98,5 | 65 | 80,5 | 85,5 | 96,5 | | | |
| 1378.— | 26.50 | 4.42 | 69,5 | 86,5 | 93,5 | 101,5 | 67,5 | 83,5 | 88,5 | 99,5 | | | |
| 1404.— | 27.— | 4.50 | 71,5 | 89 | 96,5 | 104,5 | 69,5 | 86,5 | 91,5 | 102,5 | | | |
| 1430.— | 27.50 | 4.58 | 73,5 | 91,5 | 99,5 | 107,5 | 71,5 | 89,5 | 94,5 | 105,5 | | | |
| 1456.— | 28.— | 4.67 | 75,5 | 94,5 | 102,5 | 110,5 | 73,5 | 92,5 | 97,5 | 108,5 | | | |
| 1482.— | 28.50 | 4.75 | 77,5 | 97,5 | 105,5 | 113,5 | 75,5 | 95,5 | 100,5 | 111,5 | | | |
| 1508.— | 29.— | 4.83 | 79,5 | 100,5 | 108,5 | 116,5 | 77,5 | 98,5 | 103,5 | 114,5 | | | |
| 1534.— | 29.50 | 4.92 | 81,5 | 103,5 | 111,5 | 119,5 | 79,5 | 101,5 | 106,5 | 117,5 | | | |
| 1560.— | 30.— | 5.— | 83,5 | 106,5 | 114,5 | 122,5 | 81,5 | 104,5 | 109,5 | 120,5 | | | |
| 1586.— | 30.50 | 5.08 | 85,5 | 109,5 | 117,5 | 125,5 | 83,5 | 107,5 | 112,5 | 123,5 | | | |
| 1612.— | 31.— | 5.17 | 87,5 | 112,5 | 120,5 | 128,5 | 85,5 | 110,5 | 115,5 | 126,5 | | | |
| 1638.— | 31.50 | 5.25 | 89,5 | 115,5 | 123,5 | 131,5 | 87,5 | 113,5 | 118,5 | 129,5 | | | |
| 1664.— | 32.— | 5.33 | 91,5 | 118,5 | 126,5 | 134,5 | 89,5 | 116,5 | 121,5 | 132,5 | | | |
| 1690.— | 32.50 | 5.42 | 93,5 | 121,5 | 129,5 | 137,5 | 91,5 | 119,5 | 124,5 | 135,5 | | | |
| 1716.— | 33.— | 5.50 | 95,5 | 124,5 | 132,5 | 140,5 | 93,5 | 122,5 | 127,5 | 138,5 | | | |
| 1742.— | 33.50 | 5.58 | 97,5 | 127,5 | 135,5 | 143,5 | 95,5 | 125,5 | 130,5 | 141,5 | | | |
| 1768.— | 34.— | 5.67 | 99,5 | 130,5 | 138,5 | 146,5 | 97,5 | 128,5 | 133,5 | 144,5 | | | |

Berechnungs-Tabelle.

| per Stb. | 9-stünd. Arbeitszeit | | | 9 1/2-stünd. Arbeitszeit | | | 10-stünd. Arbeitszeit | | | Zusätze | | |
|----------|----------------------|---------|------|--------------------------|---------|------|-----------------------|---------|------|-------------|--------------|------|
| | Überstunden | | | Überstunden | | | Überstunden | | | St. u. Min. | Vingel-Veri. | |
| | 25% | 33 1/3% | 50% | 25% | 33 1/3% | 50% | 25% | 33 1/3% | 50% | | | |
| Pf. | Pf. | Pf. | Pf. | Pf. | Pf. | Pf. | Pf. | Pf. | Pf. | Pf. | Pf. | Mrk. |
| 9,5 | 11,5 | 12,5 | 14 | 9 | 11 | 12 | 13,5 | 8,5 | 10,5 | 11,5 | 12,5 | |
| 10 | 12,5 | 13 | 15 | 9,5 | 11,5 | 12,5 | 14 | 9 | 11 | 12 | 13,5 | |
| 11 | 14 | 14,5 | 16,5 | 10,5 | 13 | 14 | 15,5 | 10 | 12,5 | 13 | 15 | |
| 12 | 15 | 16 | 18 | 11,5 | 14,5 | 15,5 | 17 | 11 | 14 | 14,5 | 16,5 | |
| 13 | 16 | 17,5 | 19,5 | 12,5 | 15,5 | 16,5 | 18,5 | 12 | 15 | 16 | 18 | |
| 14 | 17,5 | 18,5 | 21 | 13 | 16 | 17,5 | 19,5 | 12,5 | 15,5 | 16,5 | 18,5 | |
| 15 | 19 | 20 | 22,5 | 14 | 17,5 | 18,5 | 21 | 13,5 | 17 | 18 | 20 | |
| 16 | 20 | 21,5 | 24 | 15 | 19 | 20 | 22,5 | 14 | 17,5 | 18,5 | 21 | |
| 17 | 21 | 22,5 | 25,5 | 16 | 20 | 21,5 | 24 | 15 | 19 | 20 | 22,5 | |
| 17,5 | 22 | 23,5 | 26 | 16,5 | 20,5 | 22 | 24,5 | 16 | 20 | 21,5 | 24 | |
| 18,5 | 23 | 24,5 | 27,5 | 17,5 | 22 | 23,5 | 26 | 17 | 21 | 22,5 | 25,5 | |
| 19,5 | 24,5 | 26 | 29 | 18,5 | 23 | 24,5 | 27,5 | 17,5 | 22 | 23,5 | 26 | |
| 20,5 | 25,5 | 27,5 | 30,5 | 19,5 | 24,5 | 26 | 29 | 18,5 | 23 | 24,5 | 27,5 | |
| 21,5 | 27 | 28,5 | 32 | 20 | 25 | 26,5 | 30 | 19 | 23,5 | 25,5 | 28,5 | |
| 22 | 27,5 | 29 | 33 | 21 | 26 | 28 | 31,5 | 20 | 25 | 26,5 | 30 | |
| 23 | 28,5 | 30,5 | 34,5 | 22 | 27,5 | 29 | 33 | 21 | 26 | 28 | 31,5 | |
| 24 | 30 | 32 | 36 | 23 | 28,5 | 30,5 | 34,5 | 22 | 27,5 | 29,5 | 33 | |
| 25 | 31 | 33 | 37,5 | 24 | 30 | 32 | 36 | 22,5 | 28 | 30 | 33,5 | |
| 26 | 32,5 | 34,5 | 39 | 24,5 | 30,5 | 32,5 | 36,5 | 23,5 | 29,5 | 31,5 | 35,5 | |
| 27 | 33,5 | 36 | 40,5 | 25,5 | 32 | 34 | 38 | 24 | 30 | 32 | 36 | |
| 28 | 35 | 37 | 42 | 26,5 | 33 | 35,5 | 39,5 | 25 | 31 | 33,5 | 37,5 | |
| 29,5 | 37 | 39,5 | 44 | 28 | 35 | 37 | 42 | 27 | 33,5 | 36 | 40,5 | |
| 31,5 | 39,5 | 42 | 47 | 30 | 37,5 | 40 | 45 | 28,5 | 35,5 | 38 | 42,5 | |
| 33,5 | 42 | 44,5 | 50 | 31,5 | 39,5 | 42 | 47 | 30 | 37,5 | 40 | 45 | |
| 35 | 44 | 47 | 52,5 | 33,5 | 42 | 44,5 | 50,5 | 32 | 40 | 42,5 | 48 | |
| 37 | 46 | 49 | 55,5 | 35 | 43,5 | 47 | 52,5 | 33,5 | 42 | 44,5 | 50 | |
| 39 | 49 | 52 | 58,5 | 37 | 46 | 49 | 55,5 | 35 | 43,5 | 47 | 52,5 | |
| 41 | 51 | 55 | 61,5 | 39 | 49 | 52 | 58,5 | 37 | 46 | 49 | 55,5 | |
| 42,5 | 53 | 56,5 | 63,5 | 40,5 | 50,5 | 54 | 60,5 | 38,5 | 48 | 51,5 | 57,5 | |
| 44,5 | 55,5 | 59,5 | 66,5 | 42 | 52,5 | 56 | 63,5 | 40 | 50 | 53 | 60 | |
| 46,5 | 58 | 62 | 69,5 | 44 | 55 | 58,5 | 66 | 42 | 52,5 | 56 | 63 | |
| 48 | 60 | 64 | 72 | 45,5 | 57 | 60,5 | 68 | 43,5 | 54,5 | 58 | 65 | |
| 50 | 62,5 | 66,5 | 75 | 47,5 | 59,5 | 63,5 | 71 | 45 | 5 | | | |

Universal-Lohn=

| Jahres-
ver-
dienst | L o h n | | 8-stünd. Arbeitszeit | | | | 8 ¹ / ₂ -stünd. Arbeitszeit | | | | |
|---------------------------|---------|------|----------------------|----------------------------------|---|----------------------------------|---|----------------------------------|---|----------------------------------|-----|
| | Woche | Tag | per
Std. | Überstunden | | | per
Std. | Überstunden | | | |
| | | | | 25 ⁰ / ₁₀₀ | 33 ¹ / ₃
0/100 | 50 ⁰ / ₁₀₀ | | 25 ⁰ / ₁₀₀ | 33 ¹ / ₃
0/100 | 50 ⁰ / ₁₀₀ | |
| Mk. | Mk. | Mk. | Pf. | Pf. | Pf. | Pf. | Pf. | Pf. | Pf. | Pf. | Pf. |
| 260.— | 5.— | —83 | 10,5 | 13 | 14 | 15,5 | 10 | 12,5 | 13 | 15 | |
| 286.— | 5.50 | —92 | 11,5 | 14,5 | 15,5 | 17 | 11 | 14 | 14,5 | 16,5 | |
| 312.— | 6.— | 1.— | 12,5 | 15,5 | 16,5 | 18,5 | 12 | 15 | 16 | 18 | |
| 338.— | 6.50 | 1.08 | 13,5 | 17 | 18 | 20 | 13 | 16 | 17,5 | 19,5 | |
| 364.— | 7.— | 1.17 | 14,5 | 18 | 19,5 | 21,5 | 14 | 17,5 | 18,5 | 21 | |
| 390.— | 7.50 | 1.25 | 15,5 | 19,5 | 20,5 | 23 | 15 | 19 | 20 | 22,5 | |
| 416.— | 8.— | 1.33 | 17 | 21 | 22,5 | 25,5 | 15,5 | 19,5 | 20,5 | 23 | |
| 442.— | 8.50 | 1.42 | 18 | 22,5 | 24 | 27 | 16,5 | 20,5 | 22 | 24,5 | |
| 468.— | 9.— | 1.50 | 19 | 23,5 | 25 | 28,5 | 17,5 | 22 | 23,5 | 26 | |
| 494.— | 9.50 | 1.58 | 20 | 25 | 26,5 | 30 | 18,5 | 23 | 24,5 | 27,5 | |
| 520.— | 10.— | 1.67 | 21 | 26 | 28 | 31,5 | 19,5 | 24,5 | 26 | 29 | |
| 546.— | 10.50 | 1.75 | 22 | 27,5 | 29 | 33 | 20,5 | 25,5 | 27,5 | 30,5 | |
| 572.— | 11.— | 1.83 | 23 | 28,5 | 30,5 | 34,5 | 21,5 | 27 | 28,5 | 32 | |
| 598.— | 11.50 | 1.92 | 24 | 30 | 32 | 36 | 22,5 | 28 | 30,5 | 33,5 | |
| 624.— | 12.— | 2.— | 25 | 31 | 33 | 37,5 | 23,5 | 29,5 | 31,5 | 35 | |
| 650.— | 12.50 | 2.08 | 26 | 32,5 | 34,5 | 39 | 24,5 | 30,5 | 32,5 | 36,5 | |
| 676.— | 13.— | 2.17 | 27 | 33,5 | 36 | 40,5 | 25,5 | 32 | 34,5 | 38 | |
| 702.— | 13.50 | 2.25 | 28 | 35 | 37 | 42 | 26,5 | 33 | 35,5 | 39,5 | |
| 728.— | 14.— | 2.33 | 29 | 36 | 38,5 | 43,5 | 27,5 | 34,5 | 36,5 | 41 | |
| 754.— | 14.50 | 2.42 | 30 | 37,5 | 40 | 45 | 28,5 | 35,5 | 38 | 42,5 | |
| 780.— | 15.— | 2.50 | 31 | 38,5 | 41 | 46,5 | 29,5 | 37 | 39,5 | 44 | |
| 832.— | 16.— | 2.67 | 33,5 | 42 | 44,5 | 50 | 31,5 | 39,5 | 42 | 47 | |
| 884.— | 17.— | 2.83 | 35,5 | 44,5 | 47,5 | 53 | 33,5 | 42 | 44,5 | 50 | |
| 936.— | 18.— | 3.— | 37,5 | 47 | 50 | 56 | 35,5 | 44,5 | 47,5 | 53 | |
| 988.— | 19.— | 3.17 | 39,5 | 49,5 | 52,5 | 59,5 | 37,5 | 47 | 50 | 56 | |
| 1040.— | 20.— | 3.33 | 41,5 | 52 | 55,5 | 62 | 39 | 49 | 52 | 58,5 | |
| 1092.— | 21.— | 3.50 | 43,5 | 54,5 | 58 | 65 | 41 | 51 | 54,5 | 61,5 | |
| 1144.— | 22.— | 3.67 | 46 | 57,5 | 61 | 69 | 43 | 54 | 57 | 64,5 | |
| 1196.— | 23.— | 3.83 | 48 | 60 | 64 | 72 | 45 | 56 | 60 | 67,5 | |
| 1248.— | 24.— | 4.— | 50 | 62,5 | 66,5 | 75 | 47 | 59 | 62,5 | 70,5 | |
| 1300.— | 25.— | 4.17 | 52 | 65 | 69,5 | 78 | 49 | 61 | 65,5 | 73,5 | |
| 1352.— | 26.— | 4.33 | 54 | 67,5 | 72 | 81 | 51 | 63,5 | 68 | 76,5 | |
| 1404.— | 27.— | 4.50 | 56 | 70 | 74,5 | 84 | 53 | 66 | 70,5 | 79,5 | |
| 1456.— | 28.— | 4.67 | 58,5 | 73 | 78 | 87,5 | 55 | 69 | 73,5 | 82,5 | |
| 1508.— | 29.— | 4.83 | 60,5 | 75,5 | 80,5 | 90,5 | 57 | 71 | 76 | 85,5 | |
| 1560.— | 30.— | 5.— | 62,5 | 78 | 83,5 | 93,5 | 59 | 74 | 78,5 | 88,5 | |
| 1612.— | 31.— | 5.17 | 64,5 | 80,5 | 86 | 96,5 | 61 | 76 | 81 | 91,5 | |
| 1664.— | 32.— | 5.33 | 66,5 | 83 | 88,5 | 99,5 | 63 | 78,5 | 84 | 94,5 | |
| 1716.— | 33.— | 5.50 | 68,5 | 85,5 | 91,5 | 102,5 | 64,5 | 80,5 | 86 | 96,5 | |
| 1768.— | 34.— | 5.67 | 71 | 89 | 94,5 | 106,5 | 66,5 | 83 | 88,5 | 99,5 | |

Berechnung

8-stünd. Arbeitszeit

Überstunden

per

25⁰/₁₀₀33¹/₃
0/10050⁰/₁₀₀25⁰/₁₀₀33¹/₃
0/10050⁰/₁₀₀25⁰/₁₀₀33¹/₃
0/10050⁰/₁₀₀25⁰/₁₀₀33¹/₃
0/10050⁰/₁₀₀25⁰/₁₀₀33¹/₃
0/10050⁰/₁₀₀25⁰/₁₀₀33¹/₃
0/10050⁰/₁₀₀25⁰/₁₀₀33¹/₃
0/10050⁰/₁₀₀25⁰/₁₀₀33¹/₃
0/10050⁰/₁₀₀25⁰/₁₀₀33¹/₃
0/10050⁰/₁₀₀25⁰/₁₀₀33¹/₃
0/10050⁰/₁₀₀25⁰/₁₀₀33¹/₃
0/10050⁰/₁₀₀25⁰/₁₀₀33¹/₃
0/10050⁰/₁₀₀

Berechnungs-Tabelle.

| | | 9-stünd. Arbeitszeit | | | 9 $\frac{1}{2}$ -stünd. Arbeitszeit | | | 10-stünd. Arbeitszeit | | | Abzüge | | |
|----------|------|----------------------|---------------------------------|-------------------|-------------------------------------|-------------------|---------------------------------|-----------------------|----------|-------------------|------------|----------------|---------------------------------|
| | | Überstunden | | | Überstunden | | | Überstunden | | | St. u. Sm. | Angeh. "Verf." | |
| per Stb. | | 25 $\frac{0}{10}$ | 33 $\frac{1}{3}$ $\frac{0}{10}$ | 50 $\frac{0}{10}$ | per Stb. | 25 $\frac{0}{10}$ | 33 $\frac{1}{3}$ $\frac{0}{10}$ | 50 $\frac{0}{10}$ | per Stb. | 25 $\frac{0}{10}$ | | | 33 $\frac{1}{3}$ $\frac{0}{10}$ |
| Pf. | Pf. | Pf. | Pf. | Pf. | Pf. | Pf. | Pf. | Pf. | Pf. | Pf. | Pf. | Pf. | Wth. |
| 9,5 | 11,5 | 12,5 | 14 | 9 | 11 | 12 | 13,5 | 8,5 | 10,5 | 11,5 | 12,5 | | |
| 10 | 12,5 | 13 | 15 | 9,5 | 11,5 | 12,5 | 14 | 9 | 11 | 12 | 13,5 | | |
| 11 | 14 | 14,5 | 16,5 | 10,5 | 13 | 14 | 15,5 | 10 | 12,5 | 13 | 15 | | |
| 12 | 15 | 16 | 18 | 11,5 | 14,5 | 15,5 | 17 | 11 | 14 | 14,5 | 16,5 | | |
| 13 | 16 | 17,5 | 19,5 | 12,5 | 15,5 | 16,5 | 18,5 | 12 | 15 | 16 | 18 | | |
| 14 | 17,5 | 18,5 | 21 | 13 | 16 | 17,5 | 19,5 | 12,5 | 15,5 | 16,5 | 18,5 | | |
| 15 | 19 | 20 | 22,5 | 14 | 17,5 | 18,5 | 21 | 13,5 | 17 | 18 | 20 | | -80 |
| 16 | 20 | 21,5 | 24 | 15 | 19 | 20 | 22,5 | 14 | 17,5 | 18,5 | 21 | | |
| 17 | 21 | 22,5 | 25,5 | 16 | 20 | 21,5 | 24 | 15 | 19 | 20 | 22,5 | | |
| 17,5 | 22 | 23,5 | 26 | 16,5 | 20,5 | 22 | 24,5 | 16 | 20 | 21,5 | 24 | | |
| 18,5 | 23 | 24,5 | 27,5 | 17,5 | 22 | 23,5 | 26 | 17 | 21 | 22,5 | 25,5 | | |
| 19,5 | 24,5 | 26 | 29 | 18,5 | 23 | 24,5 | 27,5 | 17,5 | 22 | 23,5 | 26 | | |
| 20,5 | 25,5 | 27,5 | 30,5 | 19,5 | 24,5 | 26 | 29 | 18,5 | 23 | 24,5 | 27,5 | | |
| 21,5 | 27 | 28,5 | 32 | 20 | 25 | 26,5 | 30 | 19 | 23,5 | 25,5 | 28,5 | | |
| 22 | 27,5 | 29 | 33 | 21 | 26 | 28 | 31,5 | 20 | 25 | 26,5 | 30 | | |
| 23 | 28,5 | 30,5 | 34,5 | 22 | 27,5 | 29 | 33 | 21 | 26 | 28 | 31,5 | | |
| 24 | 30 | 32 | 36 | 23 | 28,5 | 30,5 | 34,5 | 22 | 27,5 | 29,5 | 33 | | 1,60 |
| 25 | 31 | 33 | 37,5 | 24 | 30 | 32 | 36 | 22,5 | 28 | 30 | 33,5 | | |
| 26 | 32,5 | 34,5 | 39 | 24,5 | 30,5 | 32,5 | 36,5 | 23,5 | 29,5 | 31,5 | 35,5 | | |
| 27 | 33,5 | 36 | 40,5 | 25,5 | 32 | 34 | 38 | 24 | 30 | 32 | 36 | | |
| 28 | 35 | 37 | 42 | 26,5 | 33 | 35,5 | 39,5 | 25 | 31 | 33,5 | 37,5 | | |
| 29,5 | 37 | 39,5 | 44 | 28 | 35 | 37 | 42 | 27 | 33,5 | 36 | 40,5 | | |
| 31,5 | 39,5 | 42 | 47 | 30 | 37,5 | 40 | 45 | 28,5 | 35,5 | 38 | 42,5 | | |
| 33,5 | 42 | 44,5 | 50 | 31,5 | 39,5 | 42 | 47 | 30 | 37,5 | 40 | 45 | | |
| 35 | 44 | 47 | 52,5 | 33,5 | 42 | 44,5 | 50,5 | 32 | 40 | 42,5 | 48 | | 2,40 |
| 37 | 46 | 49 | 55,5 | 35 | 43,5 | 47 | 52,5 | 33,5 | 42 | 44,5 | 50 | | |
| 39 | 49 | 52 | 58,5 | 37 | 46 | 49 | 55,5 | 35 | 43,5 | 47 | 52,5 | | |
| 41 | 51 | 55 | 61,5 | 39 | 49 | 52 | 58,5 | 37 | 46 | 49 | 55,5 | | |
| 42,5 | 53 | 56,5 | 63,5 | 40,5 | 50,5 | 54 | 60,5 | 38,5 | 48 | 51,5 | 57,5 | | |
| 44,5 | 55,5 | 59,5 | 66,5 | 42 | 52,5 | 56 | 63 | 40 | 50 | 53 | 60 | | |
| 46,5 | 58 | 62 | 69,5 | 44 | 55 | 58,5 | 66 | 42 | 52,5 | 56 | 63 | | 3,40 |
| 48 | 60 | 64 | 72 | 45,5 | 57 | 60,5 | 68 | 43,5 | 54,5 | 58 | 65 | | |
| 50 | 62,5 | 66,5 | 75 | 47,5 | 59,5 | 63,5 | 71 | 45 | 56 | 60 | 67,5 | | |
| 52 | 65 | 69,5 | 78 | 49 | 61 | 65,5 | 73,5 | 47 | 59 | 62,5 | 70,5 | | |
| 54 | 67,5 | 72 | 81 | 51 | 63,5 | 68 | 76,5 | 48,5 | 60,5 | 64,5 | 72,5 | | |
| 56 | 70 | 74,5 | 84 | 53 | 66 | 70,5 | 79,5 | 50 | 62,5 | 66,5 | 75 | | |
| 57,5 | 72 | 76,5 | 86,5 | 54,5 | 68 | 72,5 | 81,5 | 52 | 65 | 69,5 | 78 | | 4,80 |
| 59 | 74 | 78,5 | 88,5 | 56 | 70 | 74,5 | 84 | 53,5 | 67 | 71,5 | 80,5 | | |
| 31 | 76 | 81 | 91,5 | 58 | 72,5 | 77 | 87 | 55 | 69 | 73,5 | 82,5 | | |
| 66 | 78,5 | 84 | 94,5 | 60 | 75 | 80 | 90 | 57 | 71 | 76 | 85,5 | | |

Universal-Lohn=

| Jahres-
ver-
dienft | L o h n | | 8-stünd. Arbeitszeit | | | | 8 1/2-stünd. Arbeitszeit | | | |
|---------------------------|---------|------|----------------------|-------------|---------|-------|--------------------------|-------------|---------|-------|
| | Woche | Tag | per
Std. | Überstunden | | | per
Std. | Überstunden | | |
| | | | | 25% | 33 1/3% | 50% | | 25% | 33 1/3% | 50% |
| Mk. | Mk. | Mk. | Pf. | Pf. | Pf. | Pf. | Pf. | Pf. | Pf. | Pf. |
| 1820.— | 35.— | 5.83 | 73 | 91 | 97,5 | 109,5 | 68,5 | 85,5 | 91,5 | 102,5 |
| 1872.— | 36.— | 6.— | 75 | 94 | 100 | 112,5 | 70,5 | 88 | 94 | 105,5 |
| 1924.— | 37.— | 6.17 | 77 | 96 | 102,5 | 115,5 | 72,5 | 90,5 | 96,5 | 108,5 |
| 1976.— | 38.— | 6.33 | 79 | 99 | 105,5 | 118,5 | 74,5 | 93 | 99,5 | 111,5 |
| 2028.— | 39.— | 6.50 | 81 | 101 | 108 | 121,5 | 76 | 95,5 | 102 | 114,5 |
| 2080.— | 40.— | 6.67 | 83,5 | 104,5 | 111,5 | 125,5 | 78,5 | 98 | 104,5 | 117,5 |
| 2132.— | 41.— | 6.83 | 85,5 | 107 | 114 | 128,5 | 80,5 | 100,5 | 107 | 120,5 |
| 2184.— | 42.— | 7.— | 87,5 | 109,5 | 116,5 | 131,5 | 82,5 | 103 | 110 | 123,5 |
| 2236.— | 43.— | 7.17 | 89,5 | 112 | 119,5 | 134,5 | 84,5 | 105,5 | 112,5 | 126,5 |
| 2288.— | 44.— | 7.33 | 91,5 | 114,5 | 122 | 137,5 | 86 | 107,5 | 114,5 | 129 |
| 2340.— | 45.— | 7.50 | 94 | 117,5 | 125 | 141 | 88 | 110 | 117,5 | 132 |
| 2392.— | 46.— | 7.67 | 96 | 120 | 128 | 144 | 90 | 112,5 | 120 | 135 |
| 2444.— | 47.— | 7.83 | 98 | 122,5 | 131 | 147 | 92 | 115 | 122,5 | 138 |
| 2496.— | 48.— | 8.— | 100 | 125 | 133 | 150 | 94 | 117,5 | 125,5 | 141 |
| 2548.— | 49.— | 8.17 | 102 | 127,5 | 136 | 153 | 96 | 120 | 128 | 144 |
| 2600.— | 50.— | 8.33 | 104 | 130 | 139 | 156 | 98 | 122,5 | 130,5 | 147 |

Anmerkung: Die Abzüge für Kranken- und Invalidenversicherung richten weshalb man diese Spalte

Verhältniszahlen

zwischen dem Metermaß und den seitherigen badischen Mäßen

Altes in neues Maß:

Neues in altes Maß:

1. Längenmaße.

| | |
|---------|------------------|
| 1 Linie | = 3 Millimeter. |
| 1 Zoll | = 3 Zentimeter. |
| 1 Fuß | = 30 Zentimeter. |
| 1 Ruthe | = 3 Meter. |
| 1 Elle | = 0,6 Meter. |

| | |
|--------------|----------------|
| 1 Millimeter | = 0,3 Linien. |
| 1 Zentimeter | = 3,3 Linien. |
| 1 Meter | = 3,33 Fuß. |
| 1 Dekameter | = 3,333 Ruthe. |
| 1 Meter | = 1,667 Ellen. |

2. Flächenmaße.

| | |
|----------------------------------|--|
| 1 <input type="checkbox"/> Linie | = 9 <input type="checkbox"/> Millimtr. |
| 1 <input type="checkbox"/> Zoll | = 9 <input type="checkbox"/> Zentimtr. |
| 1 <input type="checkbox"/> Fuß | = 9 <input type="checkbox"/> Dezimtr. |
| 1 <input type="checkbox"/> Ruthe | = 9 <input type="checkbox"/> Meter. |
| 1 Morgen | = 36 Ar. |

| | |
|------------------------------------|---|
| 1 <input type="checkbox"/> Millim. | = 0,11 <input type="checkbox"/> Linie. |
| 1 <input type="checkbox"/> Zentim. | = 0,11 <input type="checkbox"/> Zoll. |
| 1 <input type="checkbox"/> Meter | = 11,11 <input type="checkbox"/> Fuß. |
| 1 Ar | = 11,11 <input type="checkbox"/> Ruthe. |
| 1 <input type="checkbox"/> Hektar | = 2,778 Morgen. |

Berechnungs-Tabelle.

| 9-stünd. Arbeitszeit | | | | 9½-stünd. Arbeitszeit | | | | 10-stünd. Arbeitszeit | | | | Abzüge | | |
|----------------------|-------------|-------|-------|-----------------------|-------------|-------|-------|-----------------------|-------------|-------|-------|----------------|-------------------|------|
| per
Std. | Überstunden | | | per
Std. | Überstunden | | | per
Std. | Überstunden | | | Gr.
u. Inv. | Pflanzl.
Verf. | Mk. |
| | 25% | 33⅓% | 50% | | 25% | 33⅓% | 50% | | 25% | 33⅓% | 50% | | | |
| Pf. | Pf. | Pf. | Pf. | Pf. | Pf. | Pf. | Pf. | Pf. | Pf. | Pf. | Pf. | | | |
| 65 | 81 | 86,5 | 97,5 | 61,5 | 76 | 82 | 92,5 | 58,5 | 73 | 78 | 87,5 | | | |
| 67 | 83,5 | 89,5 | 100,5 | 63 | 78,5 | 84 | 94,5 | 60 | 75 | 80 | 90 | | | |
| 68,5 | 85,5 | 91,5 | 102,5 | 65 | 81 | 86,5 | 97,5 | 62 | 77,5 | 82,5 | 93 | | | 4.50 |
| 70,5 | 88 | 94 | 105,5 | 66,5 | 83 | 88,5 | 99,5 | 63,5 | 79,5 | 84,5 | 95,5 | | | |
| 72 | 90 | 96 | 108 | 68,5 | 85,5 | 91,5 | 102,5 | 65 | 81 | 86,5 | 97,5 | | | |
| 74 | 92,5 | 98,5 | 111 | 70 | 87,5 | 93,5 | 105 | 67 | 83,5 | 89,5 | 100,5 | | | |
| 76 | 95 | 101,5 | 114 | 72 | 90 | 96 | 108 | 68,5 | 85,5 | 91,5 | 102,5 | | | |
| 78 | 97,5 | 104 | 117 | 74 | 92,5 | 98,5 | 111 | 70 | 87,5 | 93,5 | 105 | | | |
| 80 | 100 | 106,5 | 120 | 75,5 | 94,5 | 100,5 | 113,5 | 72 | 90 | 96 | 108 | | | 6.00 |
| 81,5 | 102 | 108,5 | 122 | 77 | 96 | 102,5 | 115,5 | 73,5 | 92 | 98 | 110 | | | |
| 83,5 | 104,5 | 111,5 | 125,5 | 79 | 99 | 105,5 | 118,5 | 75 | 94 | 100 | 112,5 | | | |
| 85 | 106 | 113,5 | 127,5 | 80 | 100 | 106,5 | 120 | 77 | 96 | 102,5 | 115,5 | | | |
| 87 | 108,5 | 116 | 130,5 | 82 | 102,5 | 109,5 | 123 | 78,5 | 98 | 104,5 | 117,5 | | | |
| 89 | 111 | 118,5 | 133,5 | 84 | 105 | 112 | 126 | 80 | 100 | 106,5 | 120 | | | |
| 91 | 113,5 | 121,5 | 136,5 | 86 | 107,5 | 114,5 | 129 | 82 | 102,5 | 109,5 | 123 | | | 8.00 |
| 92,5 | 115,5 | 123,5 | 138,5 | 88 | 110 | 117,5 | 132 | 83,5 | 104,5 | 111,5 | 125,5 | | | |

Sich nach den in den einzelnen Orten festgelegten ortsüblichen Tagelöhnen selbst ausfüllen wollen.

3. Körpermaße.

- 1 cub. Linie = 27 Kubikmillim.
 1 cub. Zoll = 27 Kubikzentim.
 1 cub. Fuß = 27 Kubikdezim.
 1 cub. Ruth. = 27 Kubikmeter.
 $\frac{1}{16}$ Klftr. = 0,243 Kubikm.
 1 Klafter = 3,888 Kubikm.

a. Kubikmaße.

- 1 Kubikmill. = 0,037 cub. Linie
 1 Kubikzent. = 0,037 cub. Zoll.
 1 Kubikdezi. = 37,037 cub. Zoll.
 Liter
 1 Kubikmtr. = 37,037 cub. Fuß.
 = 0,257 Klafter.

b. Flüssigkeitsmaße.

- 1 Maß = 1,5 Liter. 1 Liter = $\frac{2}{3}$ Maß.
 1 Stübe = 15 Liter. = $\frac{1}{15}$ Stübe.
 1 Ohm = 1,5 Hektoliter. 1 Hektoliter = $\frac{2}{3}$ Ohm.

c. Getreidemaße.

- 1 Meßlein = 2 Liter. 1 Liter = $\frac{1}{2}$ Meßlein.
 1 Sester = 20 Liter. = $\frac{1}{20}$ Sester.
 1 Malter = 2 Hektoliter. 1 Hektoliter = $\frac{1}{2}$ Malter.

4. Gewichte.

- 1 Ouent = 3,9 Gramm. 1 Gramm = 0,256 Ouent.
 1 Loth = 15,625 Gramm. 1 Defagr. = 0,64 Loth.

Universal-Lohn=

| Jahres-
ver-
dienft | L o h n | | 8-stünd. Arbeitszeit | | | | 8 1/2-stünd. Arbeitszeit | | | |
|---------------------------|---------|------|----------------------|-------------|---------|-------|--------------------------|-------------|---------|-------|
| | Woche | Tag | per
Std. | Überstunden | | | per
Std. | Überstunden | | |
| | | | | 25% | 33 1/3% | 50% | | 25% | 33 1/3% | 50% |
| Mk. | Mk. | Mk. | Pf. | Pf. | Pf. | Pf. | Pf. | Pf. | Pf. | Pf. |
| 1820.— | 35.— | 5.83 | 73 | 91 | 97,5 | 109,5 | 68,5 | 85,5 | 91,5 | 102,5 |
| 1872.— | 36.— | 6.— | 75 | 94 | 100 | 112,5 | 70,5 | 88 | 94 | 105,5 |
| 1924.— | 37.— | 6.17 | 77 | 96 | 102,5 | 115,5 | 72,5 | 90,5 | 96,5 | 108,5 |
| 1976.— | 38.— | 6.33 | 79 | 99 | 105,5 | 118,5 | 74,5 | 93 | 99,5 | 111,5 |
| 2028.— | 39.— | 6.50 | 81 | 101 | 108 | 121,5 | 76 | 95,5 | 102 | 114,5 |
| 2080.— | 40.— | 6.67 | 83,5 | 104,5 | 111,5 | 125,5 | 78,5 | 98 | 104,5 | 117,5 |
| 2132.— | 41.— | 6.83 | 85,5 | 107 | 114 | 128,5 | 80,5 | 100,5 | 107 | 120,5 |
| 2184.— | 42.— | 7.— | 87,5 | 109,5 | 116,5 | 131,5 | 82,5 | 103 | 110 | 123,5 |
| 2236.— | 43.— | 7.17 | 89,5 | 112 | 119,5 | 134,5 | 84,5 | 105,5 | 112,5 | 126,5 |
| 2288.— | 44.— | 7.33 | 91,5 | 114,5 | 122 | 137,5 | 86 | 107,5 | 114,5 | 129 |
| 2340.— | 45.— | 7.50 | 94 | 117,5 | 125 | 141 | 88 | 110 | 117,5 | 132 |
| 2392.— | 46.— | 7.67 | 96 | 120 | 128 | 144 | 90 | 112,5 | 120 | 135 |
| 2444.— | 47.— | 7.83 | 98 | 122,5 | 131 | 147 | 92 | 115 | 122,5 | 138 |
| 2496.— | 48.— | 8.— | 100 | 125 | 133 | 150 | 94 | 117,5 | 125,5 | 141 |
| 2548.— | 49.— | 8.17 | 102 | 127,5 | 136 | 153 | 96 | 120 | 128 | 144 |
| 2600.— | 50.— | 8.33 | 104 | 130 | 139 | 156 | 98 | 122,5 | 130,5 | 147 |

Anmerkung: Die Abzüge für Kranken- und Invalidenversicherung richten weshalb man diese Spalte

Verhältniszahlen

zwischen dem Metermaß und den seitherigen badischen Mäßen

Altes in neues Maß:

Neues in altes Maß:

1. Längenmaße.

| | |
|-------------------------|----------------------------|
| 1 Linie = 3 Millimeter. | 1 Millimeter = 0,3 Linien. |
| 1 Zoll = 3 Zentimeter. | 1 Zentimeter = 3,3 Linien. |
| 1 Fuß = 30 Zentimeter. | 1 Meter = 3,33 Fuß. |
| 1 Ruthe = 3 Meter. | 1 Dekameter = 3,333 Ruthe. |
| 1 Elle = 0,6 Meter. | 1 Meter = 1,667 Ellen. |

2. Flächenmaße.

| | |
|---|--|
| 1 <input type="checkbox"/> Linie = 9 <input type="checkbox"/> Millimtr. | 1 <input type="checkbox"/> Millim. = 0,11 <input type="checkbox"/> Linie. |
| 1 <input type="checkbox"/> Zoll = 9 <input type="checkbox"/> Zentimtr. | 1 <input type="checkbox"/> Zentim. = 0,11 <input type="checkbox"/> Zoll. |
| 1 <input type="checkbox"/> Fuß = 9 <input type="checkbox"/> Dezimtr. | 1 <input type="checkbox"/> Meter = 11,11 <input type="checkbox"/> Fuß. |
| 1 <input type="checkbox"/> Ruthe = 9 <input type="checkbox"/> Meter. | 1 <input type="checkbox"/> Ar = 11,11 <input type="checkbox"/> Ruthe. |
| 1 <input type="checkbox"/> Morgen = 36 <input type="checkbox"/> Ar. | 1 <input type="checkbox"/> Hektar = 2,778 <input type="checkbox"/> Morgen. |

Berechnungs-Tabelle.

| 9-stünd. Arbeitszeit | | | | 9½-stünd. Arbeitszeit | | | | 10-stünd. Arbeitszeit | | | | Abzüge | | |
|----------------------|-------------|-------|-------|-----------------------|-------------|-------|-------|-----------------------|-------------|-------|-------|----------------|-------------------|------|
| per
Std. | Überstunden | | | per
Std. | Überstunden | | | per
Std. | Überstunden | | | Gr.
u. Inv. | Pflanzl.
Verf. | |
| | 25% | 33⅓% | 50% | | 25% | 33⅓% | 50% | | 25% | 33⅓% | 50% | | | |
| Pf. | Pf. | Pf. | Pf. | Pf. | Pf. | Pf. | Pf. | Pf. | Pf. | Pf. | Pf. | | | Mk. |
| 65 | 81 | 86,5 | 97,5 | 61,5 | 76 | 82 | 92,5 | 58,5 | 73 | 78 | 87,5 | | | 4.50 |
| 67 | 83,5 | 89,5 | 100,5 | 63 | 78,5 | 84 | 94,5 | 60 | 75 | 80 | 90 | | | |
| 68,5 | 85,5 | 91,5 | 102,5 | 65 | 81 | 86,5 | 97,5 | 62 | 77,5 | 82,5 | 93 | | | |
| 70,5 | 88 | 94 | 105,5 | 66,5 | 83 | 88,5 | 99,5 | 63,5 | 79,5 | 84,5 | 95,5 | | | |
| 72 | 90 | 96 | 108 | 68,5 | 85,5 | 91,5 | 102,5 | 65 | 81 | 86,5 | 97,5 | | | 6.00 |
| 74 | 92,5 | 98,5 | 111 | 70 | 87,5 | 93,5 | 105 | 67 | 83,5 | 89,5 | 100,5 | | | |
| 76 | 95 | 101,5 | 114 | 72 | 90 | 96 | 108 | 68,5 | 85,5 | 91,5 | 102,5 | | | |
| 78 | 97,5 | 104 | 117 | 74 | 92,5 | 98,5 | 111 | 70 | 87,5 | 93,5 | 105 | | | |
| 80 | 100 | 106,5 | 120 | 75,5 | 94,5 | 100,5 | 113,5 | 72 | 90 | 96 | 108 | | | 6.00 |
| 81,5 | 102 | 108,5 | 122 | 77 | 96 | 102,5 | 115,5 | 73,5 | 92 | 98 | 110 | | | |
| 83,5 | 104,5 | 111,5 | 125,5 | 79 | 99 | 105,5 | 118,5 | 75 | 94 | 100 | 112,5 | | | |
| 85 | 106 | 113,5 | 127,5 | 80 | 100 | 106,5 | 120 | 77 | 96 | 102,5 | 115,5 | | | |
| 87 | 108,5 | 116 | 130,5 | 82 | 102,5 | 109,5 | 123 | 78,5 | 98 | 104,5 | 117,5 | | | 8.00 |
| 89 | 111 | 118,5 | 133,5 | 84 | 105 | 112 | 126 | 80 | 100 | 106,5 | 120 | | | |
| 91 | 113,5 | 121,5 | 136,5 | 86 | 107,5 | 114,5 | 129 | 82 | 102,5 | 109,5 | 123 | | | |
| 92,5 | 115,5 | 123,5 | 138,5 | 88 | 110 | 117,5 | 132 | 83,5 | 104,5 | 111,5 | 125,5 | | | |

Sich nach den in den einzelnen Orten festgelegten ortsüblichen Tagelöhnen selbst ausfüllen wollen.

3. Körpermaße.

- 1 cub. Linie = 27 Kubikmillim.
 1 cub. Zoll = 27 Kubikzentim.
 1 cub. Fuß = 27 Kubikdezim.
 1 cub. Ruth. = 27 Kubikmeter.
 1/16 Klftr. = 0,243 Kubikm.
 1 Klafter = 3,888 Kubikm.

a. Kubikmaße.

- 1 Kubikmill. = 0,037 cub. Linie
 1 Kubikzent. = 0,037 cub. Zoll.
 1 Kubikdezi. = 37,037 cub. Zoll.
 Liter
 1 Kubikmtr. = 37,037 cub. Fuß.
 = 0,257 Klafter.

b. Flüssigkeitsmaße.

- 1 Maß = 1,5 Liter. 1 Liter = 2/3 Maß.
 1 Stübe = 15 Liter. = 1/15 Stübe.
 1 Ohm = 1,5 Hektoliter. 1 Hektoliter = 2/3 Ohm.

c. Getreidemaße.

- 1 Meßlein = 2 Liter. 1 Liter = 1/2 Meßlein.
 1 Sester = 20 Liter. = 1/20 Sester.
 1 Malter = 2 Hektoliter. 1 Hektoliter = 1/2 Malter.

4. Gewichte.

- 1 Ouent = 3,9 Gramm. 1 Gramm = 0,256 Ouent.
 1 Loth = 15,625 Gramm. 1 Defagr. = 0,64 Loth.

Inhalts-Verzeichnis.

Eine Zusammenstellung sämtlicher etatmäßigen Bezirksbeamten, sowie de
Gemeindebeamten der einzelnen Amtsbezirke befindet sich Seite 248 u. f.

- | | | |
|---|---|---|
| <p>Abgeordnete 19—24.
Ackerbauschule 137.
Administrationskonfer. 60
Akademie der bild. K. 81.
Akademie d. Wissensch. 69.
Akademische Lehrer 61 ff.
Amortisationskasse 159.
Amtmänner 114, 248 ff.
Amtsanwälte 34 ff.
Amtsbezirke 248 ff.
Amtsdienner bei den Amts-
gerichten 38.
— bei d. Bez.-Ämtern 116 ff.
— bei d. Finanzverw. 159.
Amtsgerichte 35 ff., 248 ff.
Amtsrichter 35 ff., 248 ff.
Anstaltsärzte 50 ff.
Anstaltsgeistliche 50 ff.
Anstaltslehrer 50 ff.
Anwaltskammer 47.
Apotheker-Visitatoren 130.
Apothekerkammer 130.
Arbeitsämter 232.
Arbeitshaus in Kislau 125.
Arbeitsministerium 143
Arbeitsnachweise 229.
Arbeiterpensionsk. d. Eisen-
bahnen u. Salinen 210.
Arztekammer 128.
Aufseher bei den Kreis- u.
Amtsgefängnissen 38 ff.
Aufseherinnen bei d. Kreis-
u. Amtsgefängnissen 38 ff.
Aufzüge, Sachverständige
zur Prüfung 138.
Ausschüsse 23.</p> | <p>Bausekretäre 145 ff.
Bauzeichner 146 ff.
Beamte des Landtags 23.
Beamtenwitwenkasse 179.
Bergwesen, Verw. d. 177.
Berufungskommission für
d. Neueinshähung d. Ge-
bäude und Grundst. 178.
Berufsgenossensch. 234.
Betriebsassistenten 180 ff.
Betriebsinspektionen 186.
Betriebsinspektoren 180 ff.
Bezirksämter 114 ff., 248 ff.
Bezirksärzte 127, 248 ff.
Bezirksassistentenärzte 127,
248 ff.
Bezirksbaukontr. 154.
Bezirksbauinsp. 178.
Bezirksbeamte 114, 248 ff.
Bezirksgeom. 150, 248 ff.
Bezirksräte 248 ff.
Bezirksstierärzte 131, 248 ff.
Blindenerziehungsanst. 101
Bodenseedampfschiff. 187.
Brotgetreide-Verf. org. 232.
Brückenmeister 148.
Bureau, bautech. f. Wasser-
und Straßenbau 146.
Bureauassistenten 26 ff.
Bürgermeister 248 ff.
Bürgerschulen, höhere 92.
Bürgerschulen 95.</p> | <p>Ehrengerichte, ärztl. 129.
Ehrenger.-Hof, ärztl. 129.
Eidämter 139.
Eierverforgung 232
Einwohnerzahlen 248 ff.
Einzelperson 8
Eisenbahnbaubureau 206
Eisenbahnbetr. - Kranken-
und Pensionskasse 184.
Eisenbahngeometer 182.
Eisenbahnhauptkasse 184.
Eisenb.-Ingenieure 180 ff.
Eisenbahnrat 209.
Eisenbahn - Schuldentil-
gungskasse 159.
Eisenbahnsekretäre 180.
Entbindungsanstalten 136.
Epileptiker, Anst. für 136.
Erbanfallsteuer 344
Erbchaftsteuer 344
Erzbisium 56.
Ergreitznismesser 63 ff.
Expeditoren 27 ff.
Expropriationskom. 140.</p> |
| <p>Badanst.-Kommission. 133.
Badeärzte 128.
Badische Verfassung 12.
Bahnbauintsp. 186, 204.
Bahnmeister 208.
Bahnverwalter 191.
Bauämter, erzbischöfl. 58.
Baugewerkschule 82.
Bauingenieurprakt. 211.
Bauinspektoren 145 ff.
Baukontr. 154 ff., 248 ff.
Bauprakt. 179 ff.
Bauräte 145 ff.</p> | <p>Chem.-tech. Prüfungs- u.
Versuchs-Anstalt 80.
Dammeister 148.
Dammeist.-Anwärter 153.
Dampfkessel, Gesellschaft
zur Überwachung 139.
Dampfschiffahrtsinsp. 203.
Darlehenskasse 246.
Darlehensk. d. Beamt. 179.
Disziplinarhof 25.
Diszipl.-Kammern der Zahn-
ärzte, Apotheker ic. 132.
Domänen 173
Domänenämter 174.
Domänenräte 173.
Domkapitel, Erzbisch. 56.</p> | <p>Fahrstühle, Sachverst. zur
Prüfung 138.
Fettverforgung 232
Finanzämter 161.
Finanzamtänner 159.
Finanzassessoren 159 ff.
Finanzassistenten 173.
Finanzinspektoren 158.
Finanzministerium 158.
Finanzpraktikanten 173.
Finanzräte 158 ff.
Finanzsekretäre 57 ff.
Fiskalankalender 353.
Fiskalanwälte 48 ff.
Forsten u. Domänen 173.
Forstämter 177.
Forstamtänner 173 ff.
Forstassessoren 173 ff.
Forstgeometer 173.
Forstmeister 176 ff.
Forstpraktikanten 178.
Forsträte 173 ff.
Fortbildungs sch.-gewerb-
liche 106.</p> |

Landrichter 30
 Landtag 15, 19
 Landwirtschaftl. Berufs-
 genossenschaft 157, 238.
 Landwirtschaftl. Kammer 222.
 Landwirtschaftslehrer und
 -Inspektoren 137, 248 ff.
 Landwirtschaftsschule 137.
 Landwirtschaftl. Versuchs-
 anst. Augustenberg 137.
 Landw. Winter Schulen 137.
 Lebensmittelprüfungs-
 station 80, 132.
 Lehrantipraktikanten 101
 Lehranstalten des Bad
 Frauenvereins 100.
 Lehrerbildungsanstalten 98
 Lehrerinnenseminar 99.
 Lehrerseminare 98.
 Lohnbereich, Tabelle 360 ff.
 Luisenschule Karlsruhe 100.
 Mädchenbürgerschulen 95.
 Mädchenschulen, höh. 92.
 Männerzuchtthaus 51.
 Maßnahmen gegen Kapi-
 talflucht 353.
 Maschineng.-Prakt. 211.
 Maschinen-Inspektionen
 186, 206.
 Maschinen-Inspektoren
 180 ff.
 Medizinal-Referenten bei
 den Landgerichten 30 ff.
 Medizinalwesen 127.
 Medizin. Institute 65
 Milchversorgung 232
 Metr. Umrech.-Tab. 359.
 Meteorol. Stationen 148.
 Militärversorgungsges-
 richt 158
 Ministerialkommission für
 das Hochbauwesen 159.
 Ministerialdirektoren 26 ff.
 Ministerialräte 26 ff.
 Ministerium d. Ausw. 26.
 Ministerium d. Innern 112.
 Ministerium d. Justiz 29
 Ministerium des Kultus
 und Unterrichts 54.
 Ministerium für militär.
 Angelegenheiten 26
 Molkereiverband 239
 Münzkabinett 109.
 Münzverwaltung 179.
 Musiklehrer 83 ff.
 Musiklehrerkandid. 103.

Nachlasssteuer 344
 Nationaltheater 110
 Nationalversammlung. 1, 24
 Naturalienkabinett 109
 Nährmittelversorgung 232
 Naturwissensch. Instit. 67
 Nebenzollämter 167 ff.
 Notariate 34, 248.

Oberamtsmänner 114, 248.
 O.-Amtsrichter 35 ff. 248 ff.
 Oberbauinspektoren 148 ff.
 Oberbauräte 131 ff.
 Oberbausekretäre 146 ff.
 Oberdammeister 148.
 Oberdirektion des Wasser-
 und Straßenbaues 145.
 Obereichungsamt 138
 Oberförster 176, 248 ff.
 Oberjustizsek. 29 ff., 248 ff.
 Oberkirchenrat evang. 58.
 Oberlandesgericht 29.
 Oberl.-Gerichtspräsid. 29.
 Oberl.-Gerichtsräte 29.
 Oberpostdirekt. 239 ff.
 Oberpostkassen 240 ff.
 Oberrat d. Israeliten 60.
 Oberreallehrer 52 ff.
 Oberrealschulen 87.
 Oberrechnungskammer 24.
 Oberrevisoren 29 ff., 248 ff.
 Oberstaatsanwalt 34.
 Oberfeuerinspektoren 161.
 Oberstiftungsrat, kath. 57.
 Oberstraßenmstr. 153, 248 ff.
 Oerverficher.-Amt 157.
 Oberverwaltungssekret.
 54 ff., 248 ff.
 Obstbaulehrer 137.
 Ökonomieräte 137, 248 ff.
 Ordinariat, Erzbisch. 56.
 Orgelbauinspektoren 58.
 Orgelbaukommissäre 60.

Pensionskassen 333.
 Polizeibeamte 114, 248 ff.
 Polizei Arbeitshaus 125.
 Postämter 240 ff.
 Postdirektoren 240 ff.
 Postgebühren 355.
 Postmeister 241.
 Posträte 239 ff.
 Postschekamt 240.
 Prüfungskommissionen
 für Ärzte 67, 76.
 „ Apotheker 68, 77.
 „ Einj.-Freiw. 141.

Prüfungskommissionen:
 für Nahrungsmittel-
 chemiker 68, 132.
 „ Turnlehrer 69.
 „ Zahnärzte 68, 76.
 Postsekretäre 240 ff.
 Privatdozenten 61 ff.
 Proberanstalt für Edel-
 metalle 138.
 Professoren 60 ff.
 Prüfungs- und Versuchs-
 anstalt, chem.-techn. 80.

Ratschreiber 248 ff.
 Realanstalten 85.
 Realgymnasien 85.
 Realhrer 52 ff.
 Realprogymnasien 89.
 Realschulen 89
 Realschulkandidaten 108.
 Rechnungsräte 24 ff.
 Rechtsanwälte 47.
 Rechtsauskunftstellen 230.
 Rechtspflege 8
 Rechtspraktikanten 53.
 Regenstationen 148
 Regensassessorien 116.
 Regierungsbaumfr. 146 ff.
 Reg.-Baumeisterpr. 179.
 Regierungsräte 26 ff.
 Reichsbankanstalten 245.
 Reichsbankhauptstelle 246.
 Reichsbanknebenst. 245.
 Reichsbankstellen 245.
 Reichsbehörden u. Reichs-
 beamte 239 ff.
 Reichsdisziplinark. 239
 Reichsgelehrgang 6
 Reichspost- und Telegra-
 phenverwaltung 239.
 Reichspräsident 5
 Reichsrat 5, 27
 Reichsregierung 5
 Reichstag 4
 Reichstagsabgeordnete 24.
 Reich u. Länder 2
 Reichssteuerbüro 160
 Reichsversammlung 1
 Reichsverwaltung 6
 Rektoren an Volksh. 97.
 Religion 9
 Religionsgesellschaften 9
 Religionskonferenz 60
 Reliionsgeometrie 146 ff.
 Revisoren 26 ff.
 Rheinbauinspektionen 148.
 Rheinschiffahrtsinsp. 156.
 Rindviehverficherung 138.

Carl Götz Karlsruhe i. B., Hebelstr. 11/15
beim Rathaus.

Bankhaus, Lotteriegeschäft u. Lederhandlung.

Inhaber: **Ludwig Götz**, Badischer Lotterie-
Einnehmer der Preuß.-Süddeutsch. Klassenlotterie

Überseeeverkehr nach allen Ländern.

An- und Verkauf von Effekten, Reichs-, Staats-
u. Städteanlehen, Pfandbriefe, Prämienlose, Aktien,
Wechsel, Coupons, fremde Geldsorten etc.

Übernahme ganzer Lotterien.

Maschinentreibriemen, Holzriemenscheiben,
Verbinder. — Schäfte, Werkzeuge, Bindfaden.

Telefon 1559. :: Telegr.: **Lotteriebank Götz, Karlsruhe**

Wilh. Weiß

Fabrik für Kassenschränke u. Tresorbau
gegr. 1815 Erbprinzenstr. 24 Tel. 282

.....
Spezialität

KASSENSCHRÄNKE

feuer- und einbruchssichere

STAHLPANZERSCHRÄNKE

TRESOR-ANLAGEN

KASSETTEN in großer Auswahl

Photo-graph. Apparate

aller Sorten und in allen Preislagen. Sämtl. Zubehör.

Spezialität:

Kleinste Hand-Apparate für unauffälliges
Photographieren

Fidelitas & Bona-Trocken-Platten
alle Sorten Papiere und Postkarten

Erstklassige Ausführung photogr. Arbeiten.

ALB. GLOCK & C^{IE}.

Erstes u. ältestes Photo-Spezialhaus Süddeutschlands.

Gegründet 1861 **Karlsruhe** Telephon Nr. 51

Kaiserstr. 80, nächst der Badischen Technischen Hochschule.

Karl Westermann

Schuhwaren, Leder und Schuhmacher-
bedarfsartikel

Karlsruhe i. B., Waldstraße 13

Fernsprecher 1724 :: Postcheckkonto 19425

en gros

en detail

Billige

Bezugsquelle für Wiederverkäufer!

Schuhwaren in den neuesten Formen und
Farben, für Damen, Herren, Knaben und Kinder

WILH. ZEUMER

Großkürschnerei

Karlsruhe, Kaiserstraße Nr. 125/127.

Pelzwaren

ERSTKLASSIGE AUSFÜHRUNG

Hervorragende Auswahl
in allen Preislagen

UMÄNDERUNGEN u. REPARATUREN
fachgemäß, sorgfältig u. preiswert
SOMMERAUFBEWAHRUNG

Größtes Spezialhaus für Herrenhüte

besten und bedeutendsten Fabrikate

Herren-, Damen- u. Kinder-
== Mützen jeder Art ==

Langs Sammlung deutscher u. bad. Gesetze.

Band 5: Das badische Gesetz vom 14. Juni 1899, die Erbschafts- und Schenkungssteuer betr.
Textausgabe mit Erläuterungen und Sachregister von † E. Becker, Erzellenz Geh. Rat und Ministerialdirektor a. D.
Preis geb. M. 3.50

Band 8: Das badische Gesetz, die Besteuerung des Grundstücksverkehrs (Verkehrssteuer) betr. vom 6. Mai 1899. Von Ministerialrat Emil Zimmermann
Preis geb. M. 5.—

Band 9: Das Veterinärwesen im Großherzogtum Baden. Band I: enthaltend Organisation und Veterinärpolizei. Von † Oberregierungsrat Dr. Frz. Hafner, im Ministerium des Innern. Dritte Auflage.
Preis geb. M. 6.80.

Band 9a: Das Veterinärwesen im Großherzogtum Baden. Band II: enthaltend die Vorschriften über den Verkehr mit Milch, mit Nahrungs- usw. Mitteln, die Schlachtvieh- und Fleischbeschau, die Einrichtung von Schlachtereien und die Fleischsteuer. Von † Oberregierungsrat Dr. Franz Hafner, im Ministerium des Innern.
Dritte Auflage.
Preis geb. M. 4.75.

Band 10: Das Veterinärwesen im Großherzogtum Baden. Band III: enthaltend die staatlichen Maßnahmen zur Zucht und Haltung der Haustiere, das Viehseuchengesetz, sowie das Tierheilmwesen. Von † Oberregierungsrat Dr. Franz Hafner, im Ministerium des Innern.
Dritte Auflage.
Preis geb. M. 5.—

Band 11: Fischereirecht u. Fischereipflege im Großh. Baden. Von † Finanzminister Dr. Buchenberger.
Preis geb. M. 3.50

Band 13: Das badische Einkommensteuergesetz vom 20. Juni 1884 in seiner neuesten Fassung nebst der Vollzugsverordnung. Erläutert von Emil Zimmermann, Ministerialrat.
Preis geb. M. 3.50.

— Zu beziehen durch jede Buchhandlung. —

Areß & Cie

Inh.: Arthur Fackler

Kaiserstraße **Karlsruhe** Kaiserstraße
Nr. 215 Nr. 215

Telegramm-Adresse: Areß & Cie. Fernsprecher Nr. 219

Groß- und Kleinverkauf

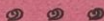

Gummi- u. Gutta-Percha-Waren
Treibriemen-Lager u. Bedarfs-
artikel für Maschinen-Betrieb

—
Linoleum, Ledertuche, Wachstuche,

• Gummistoffe, Cocosmatten •

—
Sämtliche Artikel zur
Wochenbett- und Kinderpflege

August Erb

Kaiserstraße 115 ♦ Fernsprecher 2658

SPEZIALHAUS FÜR
KURZ-, WEISS-, WOLL-
UND MODEWAREN

SCHNEIDERINNEN-
FOURNITUREN ::

HERRENARTIKEL

Heinrich Rausch

Zimmer = Geschäft mit Dampfsgewerk
in Niefern bei Pforzheim Fernsprecher Nr. 2

Werkplatz Karlsruhe i. B.
Sternbergstr. 17 :: Fernsprecher 5562

Hochbau, Holztreppebau
für Staat, Gemeinde und Private.

J. Lan

Schl

po

l. Ter

B

R

Besti

stru

dura

erhö

wie

Vorf

werd

Zu

J. Lang^s Buchhandlung, Karlsruhe.

**Schlusser, Bau- und Feuer-
polizeiliche Vorschriften**

I. Teil die Landesbauordnung

Preis geb. Mk. 2.75.

Bauerleichterungen

für den

Kleinwohnungsbau

Anhang zu Schlusser-Franz,
Bau- und Feuerpolizei, Teil I

Preis brosch. Mk. 0.30.

**Bestimmungen für die Ausführung von Kon-
struktionen aus Eisenbeton bei Hochbauten**
durch Vollzugs-Erlaß auch für Baden als maßgebend
erklärt. Das Format der Bestimmungen ist dasselbe
wie das von Schlusser, Bau- und feuerpolizeiliche
Vorschriften, sodaß sie bequem diesem Buche beigelegt
werden können. Preis M —.60.

Zu beziehen durch jede Buchhandlung.

Holz = Gutmann

Karlsruhe i. B.

Kaiserstraße 109 :: Telefon 401



Große

Ausstellung

in

wohnfertigen, neuzeitlichen

Wohnungs =

Einrichtungen

Liegenschafts-
Hypothecken- } Büro
Vermietungs- }

Karl Kornland

Karlsruhe i. B.

Kaiserstraße Nr. 56

Telephon Nr. 569. Telephon Nr. 569.

Ältestes und bekanntestes derartiges
Büro am Platze.

Auskunftsbüro:

Beschaffung von Auskünften über
Kredit- und Privatverhältnisse im
In- und Auslande.

Residenz-Automat G. m. b. H.
Karlsruhe i. B. Karlsfriedrichstraße 32



Kalte u. warme Getränke, Liköre
Belegte Bröddchen, Gebäck
Cigarren und Cigaretten



Täglich Konzert, Anfang 7 Uhr.
Sonntags jeweils Familienkonzerte.

Stahlwarenhaus Ernst Kratz

Kaiserstraße Nr. 199a (Ecke Waldstraße)

empfiehlt:

Rasierapparate
Rasierutensilien
Taschenmesser



Rasiermesser
Scheren
Bestecke

Artikel für Nagelpflege, Geschenkartikel für
alle Gelegenheiten. Große Auswahl; einfache
bis feinste Ausführung. Telefon 2561.

Hotel-Restaurant

Friedrichshof

~~~~~ Karlsruhe ~~~~~

Karl-Friedrichstr. 28 im Zentrum der Stadt  
Fernsprecher Nr. 359

**Gut eingerichtete  
Fremdenzimmer**

Zentral-Heizung — Elektrisches Licht

## Großer Festsaal

ff. Sinner Biere □ Gute Küche

~~~ Selbstgezogene Weine ~~~

Direktor F. Kog



Fußballstiefel

erstklassige deutsche Arbeit

Fußballtrikots

in den gangbarsten Farben

Fußballstutzen und Hosen, Fußballhüllen

Beiers Ideal und Spezial bestbewährte Wettspielbälle, sowie alle anderen Sportgeräte in bekannt guter vorschriftsmäßiger Ausführung sofort lieferbar.

SPORTHAUS BEIER

Verlangen Sie sofort neuesten Katalog.

Kunsthreunde

dürfen nicht versäumen, die Ausstellung von Gemälden hiesiger und auswärtiger Künstler zu besichtigen. Große Auswahl von Radierungen, Aquarellen, Scheerenschnitte, Kunstblätter, gerahmt und ungerahmt, gediegene Einrahmungen in Gold, Mahagonie usw. Reichhaltige Ausstellung von Kunstgewerbe, Keramik, Kunsttöpfereien, bemalte Holztruhen, Kunstgläser, getrieb. Metall-Künstler-Schmuck.

— Besichtigung ohne Kaufzwang. —

Kunsthandlung - Kunstgewerbehaus

Gerber & Schawinsky

Kaisortr. 221 **Karlsruhe** Fernspr. 5081

Fritz Müller

Musikalienhandlung

Musik-Instrumente

Pianos erster Firmen

Kaiserstraße Ecke Waldstraße

Fernsprecher 388



Größtes Musikalienlager

Lieferant vieler Konservatoriums

== und Musikkapellen. ==



Verlangen Sie Kataloge für Musikalien,
für Musikinstrumente und für Pianos,

☞ Amtl. Vorverkaufsstelle von Karten
für das Badische Landestheater. ☞

**DANIEL'S KONFEKTIONSHAUS
KARLSRUHE**

Wilhelmstr. 34, 1 Treppe :-: Fernsprecher 1846
Nächste Haltestelle der Straßenbahn „Schützenstraße“

Große Auswahl preiswerter

**Jackenkleider, Mäntel,
Jacken, Röcke, Blusen**

in Seide Wolle und Fantasiestoffen.

Pelze, Plüschgarnituren

KEINE LADENSPESEN!

J. Lang^e Buchhandlung, Karlsruhe i. B.

**Hebels ausgewählte Erzählungen
und Gedichte**

herausgegeben von O. Frits und K. Lauer
mit Originalbildern von Hans Thoma.

Preis gebunden Mk. 1.50.

Zu beziehen durch alle Buchhandlungen.

Vereinsbank Karlsruhe

eingetragene Genossenschaft mit beschr. Haftpflicht

Giro-Konto bei der
Reichsbankstelle Karlsruhe
und bei der

Dresdner Bank in Berlin
und Frankfurt a. M.

Postscheck-Konto Nr. 393
beim
Postscheckamt Karlsruhe.

Fernspreh-Anschluß
Nr. 227 u. 827

Mitgl. der Abrechnungsstelle bei der Reichsbankstelle Karlsruhe
gewährt ihren Mitgliedern

Vorschüsse auf bestimmte Zeit, Kredite in laufender
Rechnung und diskontiert Wechsel,
besorgt

An- und Verkauf von Effekten u. dergl.

Umwechsl. v. Zins- u. Dividendenscheinen u. fremden
Geldsorten, Einholung neuer Kupons- u. Dividen-
denbogen, Umtausch v. Interimsscheinen in definitive
Stücke u. dergl., Einkassierung von Wechseln, Aus-
zahlungen u. Wechsel nach fremden Plätzen, Einzug
von Erbteilen, Vermächtnissen usw. im Ausland,
vermittelt Hypotheken-Kapital,
nimmt auch von Nichtmitgliedern

Bareinlagen auf Scheck-Konto, auf Sparbuch — auch
unter leihweiser Überlassung einer Haussparbüchse
— und mit längerer Kündigung sowie verschlossene
und offene Depots zur Verwahrung und Verwaltung
unter voller Haftbarkeit nach den Bestimmungen des
Gesetzes, vermietet in ihrer

Stahlkammer

Schrankfächer, zur Aufbewahrung von Dokumenten,
Wertpapieren, Edelmetallen und Schmuckgegen-
ständen bestimmt,

unter Selbstverschluß der einzelnen Mieter.

Geschäftsräume: Kreuzstraße Nr. 1

Das Bankgeschäft
Baer & Elend

Karlsruhe, Karl Friedrichstraße 26
Telegr. Adr. Baerbank ♦ Fernsprecher 223

empfiehlt sich
zur Erledigung aller ins Bank-
fach einschlagenden Geschäfte.

J. W. KRAUTINGER

Hofmechaniker und Optiker
Karlsruhe i. B.

Ecke Waldstraße und Kaiserpassage.

.....

Brillen, Kneifer, Vorhalter

in bester Ausführung

Lupen, Lese gläser, Kompass

J. Langs Buchdruckerei, Karlsruhe i. B., Waldstraße 13.

it
end

hstraße 26
precher 223

Bank-
eschäfte.

GER
ptiker

erpassage.

orhalter
ung
mpasse

Waldstraße 13.

N12< 903317469 025

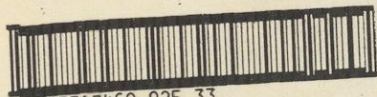

903317469 025 33

E. Liehl

