

Badische Landesbibliothek Karlsruhe

Digitale Sammlung der Badischen Landesbibliothek Karlsruhe

Badischer Geschäfts- und Adreßkalender

1936

[urn:nbn:de:bsz:31-336395](https://nbn-resolving.org/urn:nbn:de:bsz:31-336395)

OZ

A 5^a 59



Badischer
Geschäfts-
Kalender

1936

Die Krankenkasse aller Beamten
in Baden ist die

OZA 5⁹ 59. 1936

**Badische
Beamtenkrankenkasse**

Sitz Karlsruhe in Baden
Karlsruhe Nr. 40

Mäßige Beiträge, die allen Beamten, Ruhestandsbeamten und Witwen den Beitritt ermöglichen. Für Beamtenanwärter mit einem Monatseinkommen bis zu RM. 120.— besonders ermäßigte Beitragsätze bei vollen Leistungen. Hohe Kassenleistungen auf Arzt- und Arzneimittelkosten. Weitgehender Kostenersatz bei Krankenhausbehandlung. Keine Begrenzung der Krankenhilfe nach Jahreshöchstbeträgen. Zuschüsse zu Heilverfahren. Wochenhilfe. Sterbegeld. Beitragsrückgewähr bei Nicht- oder geringer Inanspruchnahme der Kasse.

Familienkrankenkasse
mit 53 000 Versicherten

2.80 em



KALODERMA

Rasierseife
Rasiercreme

F. WOLFF & SOHN · KARLSRUHE



Der Badische Gemeinde-Versicherungs-Verband

Karlsruhe i. B., Ettlingerstraße 1
Fernruf Nr. 4355 - 4357

bietet

Gemeinden u. öffentl. Verwaltungen

Versicherungsschutz

gegen

Feuer, Haftpflicht, Beraubungen,
Veruntreuungen, Einbruch-Diebstahl,
Unfälle aller Art, Fahrzeug-Schäden



Familienväter!

Beste Vorsorge für jedes Mitglied der
Familie erreicht man durch den Abschluß der

Familien = Versicherung,

einer neuartigen Einrichtung der Karlsruher
Lebensversicherungsbank A.G.
Lassen Sie sich unverbindlich beraten durch
unsere Vertreter oder durch die briefliche
Beratungsstelle der

1835 - 1935

Karlsruher Lebensversicherungsbank A.G.

Karlsruhe i. Bd., Kaiserallee 4

Mitglied der Wirtschaftsgruppe Privatversicherung



Langs Badischer
Geschäfts-Kalender
für 1936.

Mit Geschäftsanweisung für
Bezirksämter und Gemeindebeamte,
sowie für Amtsgerichte, Notariate
und die staatlichen Grundbuchämter.

59. Jahrgang.

Karlsruhe
J. Langs Buchhandlung.

ok

OZA 5^a, 59. 1936



B
m

- 1.
- 2.
- 3.
- 4.
- 5.
- 6.
- 7.
- 8.
- 9.
- 10.
- 11.
- 12.
- 13.
- 14.
- 15.
- 16.
- 17.
- 18.

7

Beschäftskalender der Bezirksämter, Gemeinden, Amtsgerichte, Notariate und staatlichen Grundbuchämter.

A. Beschäftskalender für die Bezirksämter.

Monat Januar.

1. Gemeindevoranschläge und Stiftungsvoranschläge.
 2. Berichtliche Anzeige der Tagesordnung der nächsten Bezirksratsstiftung an den Landeskommissär.
 3. Regelung des Schießsports. Nachschau auf den Schießständen (Erl. M. d. J. v. 29 Okt 1927. Nr. 117 207)
 4. Aufforderung der Brgstr. A. bis 15. Jan. die Tabelle über die im verfloßnen Jahr angemeldeten Gewerbebetriebe vorzulegen. Übersendung der Verzeichnisse an die Finanzämter § 8 Vollz.-B. z. Gew.D. (Ges. u. O. VBl. 1883 S. 361 u. 1896 S. 455.)
 5. Vorlage des Verzeichnisses der ausgestellten Arbeitsbücher, § 127 der Vollz. B. z. Gew. Ord. (Ges. u. O. VBl. 1883 S. 420.)
 6. Auf 15. Jan. Vorlage der Übersichten der Gemeinden, Körperschaften und Anstalten über Durchführung des Schwerbeschädigtengesetzes an M. d. J. — Landesfürsorgeverband — Erl. v. 18 Juli 29 Nr. 69 852.
 7. Auf 15. Jan. Ausschreiben weg. der Impfung zu erl. (Ges. VBl. 1920 S. 161.)
 8. Bis längstens 15. Jan. haben die Brgstr. A. die ausgefüllten Zählkarten der Bettler und Landstreicher dem Bezirksamt vorzulegen, welche mit den amtlichen Zählkarten dem Stat. Landesamt einzulenden sind.
 9. Vorlage des Verzeichnisses der abgemiesenen Entschädigungsgesuche für Mißbrandfälle an den Landeskommissär.
 10. Verfügung an die Gemeinderäte wegen Bereithaltung d. Wasserwehrgeräte (§ 120 V. V. D. z. Wasserges.)
 11. Vorlage eines Verzeichnisses der Zahl der Arbeitsplätze u. der Schwerbeschädigten an Min. d. J. (Erl. Min. d. J. v. 27. 12. 21. Nr. 99636.)
 12. Austritte aus den Landeskirchen sind dem Ministerium des Kultus und Unterrichts anzuzeigen.
 13. Belehrung der Polizei- u. Gendarmeriebeamten im Sinne des Erl. M. d. J. v. 1. Juli 1926 Nr. 56 569.
 14. Personalblätter der Wachtmeister an Landeskommissär (Erl. M. d. J. v. 6 Dez. 1920 Nr. 86576).
 15. Nachweisung über den Verbrauch von Stempelimpressionen fertigen und Vernichtung der ungültig gewordenen Stempelimpressionen.
 16. Vorschriften über Krankheitsreger-Bericht auf 15. Jan. an Min. d. J. zum Erl. v. 3. Febr. 1921 Nr. 2040. Fehlanzeigen nicht erforderlich. (Erl. v. 9 12. 1924, Nr. 111 589.)
 17. Bekämpfung der Rindertuberkulose (Erl. M. d. J. v. 3. Jan. 1930 Nr. 733).
 18. Kriegergräberfürsorge, Kostenanforderungen (Erl. Min. d. Innern vom 22. Juli 1927 Nr. 77 879).
21. Nov. 1928 Nr. 115 877).

Monat Februar.

1. Aufforderung der Ortspolizeibehörden zur Einfindung der Verzechnisse der Wiederimpfpflichtigen auf 1. März.
2. Vollzug des Jagdgesetzes, hier Bekanntmachung der Schonzeiten.
3. Jagellatististik. Ernennung von Sachverständigen (Erl. ehemal. Handelsminist. v. 4. März 1876 Nr. 1664).
4. Jahresbericht des BezirksTierarztes über erhebliche Mißstände bezw. Fehlanzeige bis 1. März. Stat. Teil alle 5 Jahre von 1925 an einfordern.
5. Ausfällen der Bäume an Landstraßen und Gemeindewegen.
6. Vorlage d. Nachweisungen nach § 51 d. Anstellungsgrundsätze f. d. Zivildienstberechtigten durch d. Brgmstädt. (Erl. M. d. J. v. 8. April 1926 Nr. 36 696 u. 5. Juli 1926 Nr. 77 988.)
7. Vorlage der Tagesordnung d. Bezirksratsitzung an den Landeskommissär.
8. Verkehr mit Sprengstoffen; Anzeige an M. d. J. Erl. M. d. J. vom 8. Mai 1931 Nr. 42 960.
6. Sept. 1932 Nr. 82 267.
9. Verleihung von Ehrenzeichen an Mitglieder der freiwilligen Feuerwehren Vorschläge einfordern.

Monat März.

1. Vorlage der Jahresnachweise über Kinderbeihilfen der Beamten nach Ziffer 185 Abs. 2 R. Befold. Vordr. an das Rechnungsamt des Min. d. J. auf Anfang März. (Erl. Min. d. J. v. 7. 4. 22. Nr. 24 033.)
2. Dem Forstamt ein Verzeichnis der Jagdpapsthaber vorzulegen. (Erl. Min. d. J. vom 30. 7. 21 Nr. 58 499.)
3. Anordnung der Feuerschau.
4. Verfügung wegen Abschluß der Kassenbücher der Gemeinden.
5. Abwehr und Unterdrückung der Reblauskrankheit gem. §§ 10 u. 47 der Verord. v. 27. 6. 1924, GefBl. 1924 S. 165.
6. Verteilung der Felsmäule.
7. Raupen- und Mittelverteilung anordnen.
8. Am letzten Werktag Monat März ist ein Sturz der Kostenmarken und Geldvorräte vorzunehmen (§ 11 Kostenmarkenvorschrift).
9. Abschluß der Bezirksamtskassenrechnung für das abgelaufene Rechnungsjahr auf 31. März jedes Jahres
10. Amtl. Verkündigungsweisen Zusammenstellung der Kosten für öffentl. Bekanntmachungen für 1. Vierteljahr an M. d. J. vorlegen gemäß Erl. v. 3. April 1928 Nr. 34 128.
11. Tagesordnung der Bezirksratsitzung an Landeskommissär.

Monat April.

1. Das Verzeichnis über die vom Versicherungsamt im Laufe des Jahres angewiesenen baren Auslagen ist auf 31. Dezember abzuschließen, zu beurkunden und der Bezirkskasse zur Vergleichung zu übersenden. (Erl. Min. d. J. v. 10. Oktober 1916 Nr. 41741 „die Tragung der Kosten bei den Versicherungsämtern betr.“)
2. Farenschau anordnen, Aufford. d. Tierarztes z. Vorlage d. Reiseplans.
3. Auf 1. April Bericht des Bezirksarztes über sanitätspolizeiliche Überwachung der Kranken- u. Pfründneranstalten an Landeskommissär mit Beibericht vorzulegen.
4. Vorlage der Rechnungsergebnisse der mit Körperschaftsrechten ausgestatteten Vereine und Korporationen an das Min. d. Innern.
5. Bekanntmachung wegen Verteilung der Maikäfer.
6. Bekanntmachung erlassen betr. Verhütung von Waldbränden

7. Ernennung der Mitglieder des Ausschusses für die Bildung der Schöffens- u. Geschworenenlisten auf 2 Jahre. (Erl. Min. d. J. v. 16. März 1911 Nr. 12275).
8. Vorlage summarischer Nachweisungen der Amtskostenkredite bis längstens 15. April an Min. d. Inn. gem. Erl. v. 13. 3. 1925 Nr. 28567.
9. Arlegegräberfürsorge. Vorlage der Bedarfsnachweisung an Min. d. Inn. gem. Erl. v. 22. Juli 1927 Nr. 77879.
10. Vorlage des Verzeichnisses der abgewiesenen Entschädigungs-Gesuche für Mißbrandfälle zc. an den Landeskommissär. (§ 70 ff. Reichsviehj. Ges.)
11. Tagesordnung der Bezirksratsitzung an Landeskommissär.

Monat Mai.

1. Veröffentlichung der orts- bezw. bezirkspoliz. Vorschriften, das Baden an öffentlichen Plätzen betr.
2. Aufforderung zur Einfindung der verfallenen Stiftungsrechnungen.
3. Urlaub der Beamten.
4. Geschäftstagebuch der Rechtsagenten zur Prüfung einverlangen.
5. Änderungen im Stellenverzeichnis der Anstellungsbehörden (Gemeinden) gem. Ziff. 4 Abs. 2 der Anst.-Grundsätze.
6. Tagesordnung der Bezirksratsitzung an Landeskommissär.

Monat Juni.

1. Auf 1. Juni Tagebuch des Kaminfegers zur Einsicht einverlangen. § 24 B. O. v. 29. 11. 21, Ges. u. V. O. B. L. 1921 S. 513/30.
2. Aufforderung der Gemeinderäte zur Aufstellung und Vorlage der Holzbedarfslisten auf 10. Juni. (Min. d. J. v. 24. April 1868 RB. 452 § 7.)
3. Aufforderung an die Brgstr. A., die Fohlenlisten auf 1. Juli einzusenden. Erl. Min. d. J. v. 25. Febr. 1883 Nr. 1601 und Vorlage an das Min. d. J. bis 31. Aug.
4. Aufforderung der Gemeinderäte wegen Vorlage des Verzeichnisses der ausgeführten Regiebauarbeiten.
5. Bekanntmachung, die öffentlichen Lotterien und Auspielungen betr. (Erl. Min. d. J. v. 24. XI. 1903 Nr. 49787) auf Anfang Juni.
6. Am letzten Werktag des Monats Juni ist ein Sturz der Kostenmarken u. Geldvorräte vorzunehmen (§ 11 der Kostenmarkenvorschrift).
7. Tagesordnung der Bezirksratsitzung an Landeskommissär.
8. Vorlage der Kassenbücher u. Listen der Bezirksamtskassen an Rechnungshof zur Abhör bis 1. Juli.
9. Amtl. Verhündigungswesen. Zusammenstellung der Kosten öffentl. Bekanntmachungen für das 2. Vierteljahr an M. d. J. vorlegen gem. Erl. v. 3. April 1928 Nr. 34128.

Monat Juli.

1. Holzbedarfslisten der Gemeinden (J. O. Z. 3 v. Juni) zu prüfen und anfangs Juli dem Forstamt mitzuteilen.
2. Anordnung der Revision der Fischneze bezgl. ihrer Maschenweite. (Erl. Min. d. J. v. 15. April 1890 Nr. 8997.)
3. Fohlenliste.
4. Vorlage eines Verzeichnisses der Zahl der Arbeitsplätze u. der Schwerebeschädigten an das Min. d. J. (M. d. J. v. 27. 12. 21 Nr. 99636.)
5. Vorlage der Tagesordnung der Bezirksratsitzung an Landeskommissär.
6. Befehrerung d. Polizst. u. Gendarmeriebeamten im Sinne des Erlasses. M. d. J. v. 1. Juli 1926 Nr. 56569.
7. Regelung des Schießsports. Nachschau auf den Schießständen (Erl. M. d. J. v. 29. Okt. 1927 Nr. 117207.)

Monat August.

1. Nachfeuerschau. Anordnung derselben u. Aufforderung der Feuerschauer zur Vorlage des Reiseplans.
2. Die Leistung des Geschworenen- und Schöffendienstes. Vorschlag der Vertrauensmänner auf 15. Aug. vorzulegen. (Cgl. u. B D Bl. 1879 Nr. 31.)
3. Arbeitsbücher für Gemeindefrauenbestellen.
4. Auf 31. Aug. ist die Fohlenliste an das Min. d. J. mit Bericht vorzulegen.
5. Vorlage eines Ausz. aus d. Sparkassenrechn. an den Landeskommissär.
6. Vorlage der Nachweisungen nach § 51 der Anst.-Grundzüge durch die Brgmstäm. (Erl. M. d. J. v. 8. April 1926 Nr. 36696.)
7. Tagesordnung der Bezirksratsitzung an Landeskommissär.

Monat September.

1. Verfügung wegen der Raupenvertilgung.
2. Bekanntmachung wegen der Schonzeit der Forellen.
3. Regiebauarbeiten.
4. Bekanntmachung wegen Anmeldung der unfallversicherungspflichtigen Baubetriebe (Erl. Min. d. J. v. 20. Sept. 1892 Nr. 21722).
5. Dem Forstamt ein Verzeichnis der Jagdpächter vorzulegen. (Erl. Min. d. J. vom 30. 7. 21 Nr. 58499.)
6. Aufforderung wegen Vorlage der Jagdpachtverträge.
7. Bis 1. Oktober Zusammenstellung aus den Decklisten der subventionierten und gehörten Hengste zu fertigen und dem Min. d. J. mit Antrag auf Auszahlung des Futtergeldes für die subventionierten Hengste vorzulegen.
8. Am letzten Werktag des Monats September ist ein Sturz der Kostenmarken u. Geldvorräte vorzunehmen (§ 11 Kostenmarkenordrchrift).
9. Aml. Verkündigungsweisen. Zusammenstellung der Kosten öffentl. Bekanntmachungen für das 3. Vierteljahr an M. d. J. vorlegen (Erl. v. 3. April 1928 Nr. 34128.)
10. Tagesordnung der Bezirksratsitzung an Landeskommissär.

Monat Oktober.

1. Bezirkszusammenstellung der Hagelwetter bis 1. Nov. an Stat. Landesamt einzulenden. (Erl. 23. Juli 1891 Nr. 12005.)
2. Nachweisung über Abhör der Rechnungen der weltl. Bezirks- u. Lokalstiftungen Landeskommissär auf 1. Okt. vorzulegen.
3. Nachweisung über Abhör der weltlichen Orts- u. Bezirkschulstiftungen an das Unterrichtsministerium.
4. Bericht über die Tätigkeit des Fischereiaufsichtspersonals im verfloßnen Jahr an das Min. d. J. (Anfang November).
5. Auf 1. Nov. sind die Ueberflchten über die Fahren-, Eber- u. Ziegenbockschau dem Stat. Landesamt vorzulegen. (Erl. v. 27. März 1898.)
6. Sicherung der öffentlichen Gesundheit u. Reinlichkeit. (Erl. v. 23. Febr. 1901 Nr. 27693 u. v. 19. Jan. 1921 Nr. 2851.)
7. Tagesordnung der Bezirksratsitzung an Landeskommissär.

Monat November.

1. Bis 10. Dez. haben die Ortspolizeibehörden gemäß § 161 der Vollz B. zur Gew D. dem Bezirksamt eine Übersicht Z vorzulegen.
2. Darstellung des Gemeindevermögens- u. Schuldenstandes an Ministerium des Innern und an Landeskommissär vorzulegen bis 15. Nov. (Min. d. J. vom 14. Februar 1908 Nr. 8084.)

3. Viehzählung im Dezember jedes Jahres, dabei sind ferner
4. die Akten über Entschädigung für auf polizeiliche Anordnung getöbete Tiere mit vorzulegen.
5. Targordrucke für das folgende Jahr bei dem Min. d. J. — Targordruckstelle — bestellen. (Erl. Min. d. Inn. v. 18. 11. 1925 Nr. 123538).
6. Ende November Bekanntmachung die Ausstellung von Gewerbelegitimationspapieren betr. (Erl. Min. d. J. v. 8. Mai 1914 Nr. 19784).
7. Tagesordnung der Bezirksratsstiftung an Landeskommisfär.
8. Nachweisung der Borräte an Sprengstoffen im Amtsbezirk auf 1. 12. dem Ministerium des Innern vorzulegen. (Erl. Min. d. J. 7. 5. 1921 Nr. 37778).
9. Dienstfeiern der Staats-, Polizei- u. Gendarmeriebeamten.

Monat Dezember.

1. Bestimmung und Veröffentlichung der Tage der im nächsten Jahre abzuhaltenen regelmäßigen Bezirksratsstiftungen.
2. Durchführung des Gesetzes über die Beschäftigung Schwerebeschädigter (Erhebung der Übersichten von den Gemeinden, Körperschaften und Anstalten gemäß Erl. M. d. J. v. 18. Juli 29 Nr. 69852).
3. Ernennung der Schärer für Viehseuchen-Schadensabschätzung in der Bezirksratsstiftung vom Dez.
4. Auf etwa 15. Dez. die Akten bezgl. der Handhabung der Polizeistunde in der Neujahrsnacht vorzulegen.
5. Auf Jahreschluß sind die von den Ortspolizeibehörden vorgelegten Übersichten Form. Z dem Gewerbeaufsichtsamt mitzuteilen.
6. Alle 4 Jahre sind die Farrenschaukommissionsmitglieder neu zu ernennen.
7. Bekanntmachung, die öffentlichen Lotterien und Auspielungen betr. auf Anfang Dezember. (Erl. Min. d. J. vom 24. November 1913 Nr. 49787.)
8. Ausstellung von Arbeitsbüchern.
9. Aufstellung der Viehseuchenstatistik.
10. Abschließung der Disziplinarverfahren. (Erl. Min. d. J. 1. Dez. 1919 Nr. 86821.)
11. Am letzten Werktag des Monats Dezember ist ein Sturz der Kostenmarken und Geldvorräte vorzunehmen (§ 11 Kostenmarkenvorschrift).
12. Führung der Schulliste.
13. Amtl. Verkündigungswesen. Zusammenstellung der Kosten für öffentl. Bekanntmachungen für 4. Vierteljahr an M. d. J. vorlegen (Erl. v. 3. April 1928, Nr. 34128.)
14. Tagesordnung der Bezirksratsstiftung an Landeskommisfär.

B. Geschäftskalender für die Gemeinden.

Monat Januar.

- | | |
|-------------------------|---|
| Auf 1. | 1. Jeden Monatsanfang ist die Gebäude-Sondersteuer mit dem Land (Landeshauptkasse) abzurechnen. |
| Am 1. | 2. Jeden Monat die Lohnsteuer, sowie die Umsatzsteuer abliefern. |
| | 3. Aufnahme der im Vorjahre errichteten Gebäude in die Gebäudeversicherungsanstalt durch Eintrag in das Feuerversicherungsbuch, § 19 GebVersG. v. 26. Okt. 1912 |
| | 4. Die Gebäudesteuer-Werte sind mit dem Stand vom 1. Januar dem Bezirksamt zu melden und die Unterschiede gegenüber dem Vorjahr zu erläutern. |
| | 5. Die vierteljährliche Schnelldienst-Meldung über die Fürsorgeausgaben ist dem Bezirksamt bis 20. Januar vorzulegen. |
| | 6. Abschluß der PolStrTab. Im Januar Vorlage an das BezAmt mit den Anzegebüchern der Ortspolizeidiener u. etw. Feldfrevelregister. B. D. v. 11. Sept. 1879 § 28, GVB. 621. Merk I, 63 S. 358. M. d. J. v. 18. Aug. 1909. |
| | 7. Einsendung der statistischen Listen über die in den drei vorausgegangenen Monaten vorgekommenen Geburten, Todesfälle und Eheschließungen an das Amtsgericht. § 18 Ziff. 3 StBV. W. |
| Sofort nach
Neujahr. | 8. Vorlage einer Übersicht über die in dem abgelaufenen Kalendervierteljahr aufgenommenen Anleihen aller Art an das Bezirksamt (Erl. M. d. J. v. 23. Jan. 1930 Nr. 3440). |
| | 9. Die Grundbuchskosten-Darstellung (§§ 611, 616 Ziff. 3 GBDW., Bordrucke Gr. 69 u. 70) ist sofort nach Vierteljahresschluß an das Notariat einzulenden. |
| | 10. Die bei den Grundbuchämtern zu führende fortlaufende Nachweisung über die Grundbucheinträge (Veränderungsliste) ist jeden Monat abzuschließen und gleich nach Monatschluß dem zuständigen Finanzamt zu übersenden (Nr. 81a Ziff. 8a der Mitteilung der früheren Zoll- und Steuerdirektion für die Notariate usw., Zuwachsteuer betr.) |
| Bis 5. | 11. Vorlage der Sterb- u. Leichenschauschein an den Amtsarzt, §§ 235/6 StBV. W. |
| Bis 10. | 12. Das Geschäftstagebuch des Grundbuchamts ist am ersten Grundbuchstag abzuschließen, §§ 581 Abs. 4, 616, 618, 640 GBDW. |
| | 13. Einsendung des Verzeichnisses der von den Brgmsträm. ausgestellten Fischerkarten an das BezA. |
| | 14. Vorlage des Verzeichnisses der im vergangenen Jahre ausgestellten Arbeitsbücher an das BezA., § 127 B. D. zur Gew. D., ebenso über die ausgestellten Arbeitskarten |
| | 15. Vorlage der Zählkarten über Bettler und Landstreicher bis 10. Jan. |
| | 16. Einsendung der Regiebaunachweisung an das BezAmt. |
| Anfang des
Monats. | 17. Vorlage der Totenliste an das Finanzamt und der Sterbepflichte an das Notariat, §§ 240, 241 StBV. W. |
| | 18. Der Bürgermeister hat die Mahntabelle nach Form. M, die Prozeßtablelle nach Form. P und die Tabelle über Arreste und einstweilige Verfügungen nach Form. A des vergangenen Jahres abzuschließen und neu anzulegen. Dabei sind zunächst die noch unerledigten Sachen |

Anfang
des Monats.

in die neuen Tabellen mit ihren Ordnungszahlen zu übertragen (§ 99 Dienstweisung für Gemeindegerichte). Vorlage der Tabellen an das Amtsgericht unter Anschluß einer Übersicht, die angibt die Zahlen der erfolgten Zahlungsbefehle, Widersprüche gegen solche und Vollstreckungsbefehle, § 100 GemO-BW. bis längstens am 20. d. Mts.

19. Abschluß der Haupt- und Nebenregister und Vorlage der von dem Standesbeamten zu führenden Nebenregister an das Amtsgericht unter Anschluß einer Abschrift des in § 87 StB-DW. erwähnten Verzeichnisses (§§ 45, 58 StB-DW.).

20. Vorlage an die Landesversicherungsanstalt Baden über die im abgelaufenen Jahr verstorbenen inw.-versicherungs-pflichtigen Personen.

21. Der Gemeindevorstand hat die Kasse abzuschließen und dem Gemeinderat von dem Ergebnis Mitteilung zu machen, § 27 GKO. v. 30. März 1922.

22. Vorlage der Verzeichnisse über ausgestellte, verpagte und entzogene Wanderbücher durch die zur Ausstellung ermächtigten größeren Gemeinden an BezA., § 10 W.D. Wanderbücher v. 25. Nov. 1931.

Bis 15.

23. Vorlage des Tagebuchs des Desinfektors an Amtsarzt, § 14 W.D. v. 9. Mai 1911.

24. Tabelle über die im verfloßenen Jahr angemeldeten Gewerbebetriebe dem BezA. vorzulegen.

Bis 20.

25. Untersuchung der Löschanstalten und Löschgerätschaften, Neueinteilung der Feuerlöshmannschaft und Anzeige vom Vollzug an das BezA.

Im Laufe des
Monats.

26. Der Bürgermeister ist verpflichtet, wenigstens einmal im Jahre Kassensturz bei dem Rechner vorzunehmen, § 5 GKO.

27. Aufstellung des Gemeindevoranschlags, Vorlage Ende März an das BezA., § 1, 4 GKO. v. 30. März 1922.

28. Tritt bei versicherten Gebäuden ein Eigentumswechsel ein, so ist sofort nach dem Grundbucheintrag auch Eintrag zum Feuerversicherungsbuch zu machen und dem BezA. hierüber zum gleichen Zweck Nachricht zu geben. Der grundbuchamtliche Hilfsbeamte, bei Grundbuchämtern, bei denen ein Hilfsbeamter nicht ist, der Grundbuchbeamte selbst, hat dem Gemeinderat die bezüglichen Mitteilungen zu machen; § 17 W.D. v. 31. Dez. 1913, GVB. 1913, S. 1.

29. Diejenigen Gemeinden, deren Bemerkungen ganz oder teilweise im Überschwemmungsgebiet liegen, haben die Wasserwehrliste sowie eine Liste der Pferdebesitzer und Radfahrer zu Wasserfahrzwecken aufzustellen und durch Umfrage bei den Einwohnern festzustellen, ob die hierfür erforderlichen Materialien vorhanden sind. Der Nachweis über ihr Vorhandensein ist dem Bezirksamt vorzulegen. (§§ 118–120 Wasser-Ges. vom 12. April 1913, GVB. 311.)

30. Wegen Behandlung der Sterbefallanzeigen an das Ortsgericht vgl. §§ 102, 103 W.D. über FrG. v. 3. Dez. 1926 GVB. 301.

31. Vorlage des Gebührenauszuges des Standesbeamten an den Gemeinderat, in kleineren Gemeinden jeweils am Schlusse des Vierteljahrs, § 259 StB-DW.

Im Laufe des Monats.

Ende des Monats.

Im Laufe des Monats.

32. Periodische Aufforderung der unfähig Beschäftigten sich zur Krankenkasse zu melden, § 18 Abf. 5, VD. vom 2. Juni 1913.
33. Die Innungen haben eine Übersicht über die Mitgliederzahl nach dem Stand vom 31. Dez. des Vorjahres dem Bürgermeisteramt als Aufsichtsbehörde einzureichen, § 15 VD. v. 4. Apr. 1898, GVBf. 241.
34. Von den Bürgermeisterämtern einzelner Fruchtmarkorte ist eine zuverlässige Nachweisung über die Fruchtverkäufe und Fruchtpreise, ferner von den Bürgermeisterämtern in Orten mit Amtsgerichtssitzen ein Verzeichnis über Ladenpreise an das Stat. Landesamt in Karlsruhe am Schlusse jeder Woche einzusenden.
35. Vorlage der monatlichen laufenden Übersichten über die Steuereinnahmen der Gemeinden von mehr als 10000 Einwohnern und der monatlichen laufenden Übersichten über die Veränderung des Schuldenstandes der Gemeinden mit mehr als 100000 Einwohnern an die Landesbehörde laut §§ 5, 10, 20 VD. über Finanzstatistik vom 23. Juni 1928, RGVf. S. 205, Muster D I S. 247, J I S. 271.
36. Nach Rückkunft des Beitragsverzeichnisses (Dez. Ziff. 4) Berechnung der Umlagen zur GebVerfAnst., Auflegung des Verzeichnisses während acht Tagen und alsdann Wiedervorlage an das BezA., §§ 65–67 VVD. zum GewBf. vom 31. Dez. 1912 und 24. April 1914.
37. Das Portobuch ist jeden Monat mit dem Abschluß dem Gemeinderat zur Zahlungsanweisung vorzulegen.
38. Abrechnung über die Hundsteuer und Vorlage der Darstellung an das BezAmt Vierteljährlich, Anfang Jan., April, Juli und Oktober.
39. Den Arbeitern und Beamten einer Gemeinde sind Lohnabzüge zu machen gemäß Einkommen-Steuergesetz vom 16. Oktober 1934.
40. In Anlagen, wo Arbeiterinnen beschäftigt werden, ist von Zeit zu Zeit eine Nachschau vorzunehmen (§ 159 VVD. zur GewOrdn. vom 31. Dez. 1909).
41. Gefällrollen und Gefällverzeichnis sind von den Kostenbeamten der Grundbuchämter nach dem 20. Eintrag, stets aber am 25. jedes Monats abzuschließen, das abgeschlossene Gefällregister spätestens am 2. Werktag nach dem Abschlusse dem Rotariat einzusenden. § 84 JRD., 620 p GBDW.
42. Auszug aus dem Veränderungsverzeichnis hinsichtlich der Grundstücke, für die ein besonderes Grundbuch geführt wird, an das Grundbuchamt, in dessen Bezirk das Grundstück liegt. § 32 Abf. 2 VD. v. 27. Sept. 1932 z. Vollz. des Vermessungsges. GVBf. S. 215.

Monat Februar.

1. Der Gemeindevoranschlag wird vom Bürgermeister festgestellt und nach Beratung mit dem Gemeinderat dem Bezirksamt zur Genehmigung übersandt.
2. Anordnung wegen Vertilgung der Raupen und Misteln erlassen.
3. Bekanntmachung der Namen der Beobachtungskommission in der Gemeinde.
4. Vorlage des Ausweises über die Gemeindeeinnahmen und Ausgaben gemäß § 15 und Muster 3 I. der VD

Im Laufe des Monats.

über Finanzstatistik vom 23. Juni 1928, RGBl. S. 205, 207, 288, durch Gemeinden mit mehr als 25000 Einwohnern und Gemeindeverbände.

5. Vorlage der laufenden vierteljährlichen Übersichten über die Steuereinnahmen der Gemeinden mit mehr als 5000 Einwohnern und der laufenden vierteljährlichen Übersichten über die Veränderung des Schuldenstandes der Gemeinden mit mehr als 10000 Einwohnern an die Landesbehörde, §§ 5, 10 u. 20 B.D. über Finanzstatistik vom 23. Juni 1928, RGBl. S. 205, Muster D 11, S. 248, J 11, S. 275.

Bis 15.

6. Die Vorstände der öffentlichen Lehranstalten und Privatschulen und die ersten Lehrer der Volksschulen haben die Listen der impfpflichtigen Schüler gem. Form. VI der B.D. M. d. J. v. 8. März 1920, GVB. 159, aufzustellen und dem Bezirksarzte einzusenden.

Bis 20.

7. Vorlage der Nachweisungen nach § 51 der Anstellungsgrundsätze für die Zivildienstberechtigten an das Bezirksamt. RGBl. 1923 S. 659, Ziff. 31 der „Besonderen Anweisung“ GVB. 1925, S. 250.

Im übrigen siehe Geschäftskal. für Monat Januar Ziff. 1, 2, 10, 11, 12, 16, 17, 21, 22, 28, 30, 31, 37, 39, 40, 41, 42.

Monat März.

Am 1.

1. Anzeige an das BezA. von der stattgefundenen Ernennung der Sachverständigen, denen die Ausfüllung von Fragebogen über vorkommende Hagelschäden obliegt. Erl. M. d. J. v. 4. Apr. 1876 Nr. 1664.

Bei Beginn der Frühjahrsjaat.

2. Das Verbot des Taubenflugs bekannt zu machen, wenn eine orts- oder bezirkspolizeiliche Vorschrift darüber besteht (RegBl. 1812 S. 20; Einfö. z. RStGB Art. 3, § 143, Ziff. 1 PolStGB.).

Auch im Spätjahr bekannt machen.

Bis 15.

3. Vorlage eines Auszugs aus dem Geburtenregister über alle noch lebenden Kinder, welche in der Zeit vom 1. Mai des vorhergehenden bis 30. April des laufenden Jahres das 6. Lebensjahr zurücklegen, durch die Standesbeamten an die Polizeibehörden, § 109 StB.D.M.

Im Laufe des Monats.

4. Vier Wochen vor Ostern sind behufs Aufnahme in die Volksschule die Eltern derjenigen Kinder, welche bis zum 30. April das 6. Lebensjahr vollenden, zur Anmeldung aufzufordern.

5. Der Bürgermeister hat unter Zuzug des Ratschreibers mindestens einmal im Jahre einen unermuteten Rassensturz bei dem Gemeindevorstand vorzunehmen. § 5 GRD. vom 30. März 1922, GVB. S. 318.

6. Die Ortsschulbehörde hat nach Empfang der Auszüge (3. 3) aus denselben, aus den Überweisungen anderer Gemeinden und aus sonstigen Anmeldungen und Ermittlungen die Schülerliste aufzustellen, § 3 B.D. Min. d. K. u. Unt. v. 27. Febr. 1894, GVB. S. 67.

Ende des Monats.

7. Nachweisungen über die ausgeführten Tiefbauarbeiten bis zum 1. April dem BezAmt vorzulegen.

8. Voranschläge d. weltlichen Ortsstiftungen sind in doppelter Fertigung mit den zu ihrer Beurteilung nötigen Beilagen dem BezA. vorzulegen, § 72 StRM.

9. Das über die Einnahmen- und Ausgabeneinstellungen zu führende Vormerkbuch ist am Schlusse der Rechnungs-

Ende des
Monats.

periode, unter Beifügung der Seitenzahl des Eintrags in der Rechnung bei den einzelnen Einträgen, abzuschließen und zu beurkunden, § 80 StRL.

10. Kinderarbeit in gewerbl. Betrieben und Beschäftigung von Gehilfen und Lehrlingen in Gast- und Schankwirtschaften, Bericht an BezAmt.
11. Durchgehung des Bürgerbuchs durch den Gemeinderat, Berichtigung und Anzeige an das BezAmt (§ 8 W.D. vom 2. Dez. 1836, RegBl. S. 369).
12. Abschluß des Gebührenregisters für Unterschriftsbeglaubigungen u. Entwurfsfertigungen u. Übersendung an das Notariat. JM. v. 11. März 1925 Nr. 18442.

Im übrigen siehe Geschäftskalender für Januar, Z. 1, 2, 10, 11, 12, 16, 17, 21, 22, 28, 30, 31, 37, 39, 40, 41, 42.

Monat April.

Auf 1.

1. Auf Schluß des Kalendervierteljahres hat die Gemeinde eine Darstellung der in diesem Zeitraum erhobenen Hundesteuer nebst Zuschlägen und Geldstrafen und des an die Landeshauptkasse abgelieferten Anteils an das Bezirksamt vorzulegen, § 15 Abs. 2 W.D., Vollzug des Hundesteuergesetzes, vom 29. Juni 1932, GVB. 165.
2. Aufstellung der Liste der in der Gemeinde vorhandenen Hunde und ihrer Besitzer nach Ergänzung durch die seitherigen Zugänge durch Ortspolizeibehörde und Übersendung an die Gemeinde, § 16 W.D., Vollzug des Hundesteuergel. v. 29. Juni 1932, GVB. 165.
3. Reichsfürsorgestatistik für das abgelaufene Rechnungsjahr.
4. Vorlage des Kassenbuchauszuges des abgelaufenen Rechnungsjahres.
5. Vorlage der per 31. März festgestellten Rückstände.
6. Vorlage der Schulstatistik.
7. Gebäudesondersteuer-Wertsänderungen d. letzten Vierteljahres melden.
8. Schuldenstand der laufenden Rechnung per 2. April dem Bezirksamt melden.
9. Spätestens am 1. April ist in kleinen und mittleren Gemeinden der Voranschlag mit Beilagen und Abschrift dem BezA. vorzulegen; § 4 GemVoranschlags. v. 30. 3. 1922, GVB. S. 301.
10. Vorlage der vierteljährlichen Regiebaunachweisungen an das BezAmt.
11. Die Innungen haben spätestens drei Monate nach Ablauf des Rechnungsjahres die Rechnungen sowohl über die Verwaltung ihres eigenen Vermögens als auch über die Verwaltung der von ihnen begründeten Unterstützungskassen u. gemeinschaftlichen Geschäftsbetriebe dem Bürgermeisteramt als Aufsichtsbehörde vorzulegen, § 15 W.D. vom 4. Apr. 1898, GVB. S. 241.
12. Die Urschrift d. Stiftungsrechnung nebst Beilagen, Kassenbuch und Fahrnisinventar sind spätestens am 1. April des dem Schluß der Rechnungsperiode nachfolgenden Jahres der Stiftungsbehörde vorzulegen.
13. Vorlage der Nachweisung über Bewilligung von Gemeindebaudarlehen an das BezAmt.
14. Der Voranschlag für die Gewerbeschule in doppelter Fertigung d. LandesgewerbA. zur Genehmigung vorzulegen.

- Auf 1.
- Am 10.
- Bis 15. Oftern.
- Mitte des Monats.
- Im Laufe des Monats.
- In der 2. Hälfte des Monats.
Ende des Monats.
15. Desgl. der Voranschlag für die Handelsschule.
 16. Bormahme eines Kassensturzes, Sturz der Fahrnisse, Urkunden usw der weltlichen Ortsstiftungen, § 131 StRAnw.
 17. Einfindung der statistischen Listen über die in den drei vorhergehenden Monaten vorgekommenen Geburten, Todesfälle und Eheschließungen an das Amtsgericht.
 18. Bekanntmachung des Beginns der Laichzeit der Fische vom 15. April bis 31. Mai, in welcher der Fang und das Fellsbieten aller Fische (außer Forellen) und Krebse verboten ist; VVD. zum Fischereigesetz, § 19 GesBl. 1871 S. 20.
 19. Verzeichnis der Ausländer dem BezAmt vorlegen. Vgl. VD. v. 15. Febr. 1922, GVBBl. 174; v. 23. Nov. 1923, GVBBl. 1, und v. 27. Mai 1933 GVBBl. 95.
 20. Ausstellung von Schulzeugnissen an Schüler, welche die Handelsschule verlassen, § 16 VD. v. 20. Juli 1907, GVBBl. S. 287, durch die Ortsbehörden.
 21. Desgl. an Schüler der Gewerbeschule, § 16 VD. vom 20. Juli 1907, GVBBl. S. 293
 22. Vorlage des vom Schularzt an die Ortsschulbehörde erstatteten Berichts durch diese an das Kreis Schulamt, § 21, Abs. 1, VD. v. 29. Okt 1913, GVBBl. S. 526.
 23. Anzeige des Tages des Schulbeginns und des Stundenplans der Volksschule durch Rektorat oder 1. Lehrer an das Kreis Schulamt, VD. vom 12. Dez. 1913, §§ 1, 45, GVBBl. S. 609.
 24. Reinigung der Bäche und Gräben innerhalb der Ortschaften nach Maßgabe der auf Grund des § 90 Wass.-Ges. v. 26. Juni 1899 und § 60 VolkzVD. v. 8. Dez. 1899 erlassenen orts- und bezirkspolizeilichen Vorschriften.
 25. In Gemeinden mit Ortsviehver sicherungsanstalten hat der Bürgermeister als Vertreter der Anstalt oder sein Stellvertreter der Verbandsverwaltung in Karlsruhe vorzulegen:
 1. das Versicherungsverzeichnis der beiden Jahreschauen;
 2. einen Nachweis über die im vergangenen Jahre aus der Bewertung von Tieren und Vierteln erzielten Erlöse und die sonstigen Einnahmen;
 3. einen Nachweis über den in diesem Zeitraum für Tierarzt, Arzneien und Heilmittel erwachsenen Aufwand.
 4. einen solchen über den erwachsenen örtlichen Aufwand Art. 44 des ViehverGes. vom 20. Okt 1910. (Infolge Vorlegung des Rechnungsjahres jetzt im April).
 26. Prüfung des Verzeichnisses der Messen und Märkte ev. Anzeige an das Stat. Landesamt.
 27. Die Rechnungsergebnisse der mit Körperschaftsrechten ausgestatteteten Vereine sind an das BezA. einzureichen.
 28. Abschluß des Kassenbuchs und Bormahme eines Kassensturzes bei weltlichen Ortsstiftungen und Mitteilung des Ergebnisses an die Stiftungsbehörde. §§ 109 ff. Stiftungsrechnungsanweisung, GVBBl. 1905 S. 231.
 29. Spätestens am 30. April muß das Kassenbuch der Gemeinderrechnung für das laufende Rechnungsjahr abgeschlossen werden, § 29 Abs. 2 GRD
Im übrigen siehe Geschäftskalender für Januar Ziff. 1, 2, 5, 6, 8, 9, 10, 11, 12, 16, 17, 21, 22, 28, 30, 32, 35, 37, 38, 39, 40, 41, 42.

Monat Mai.

- Auf 1. 1. Vorlage der Rechnungen der weltlichen Ortsstiftungen an das BezA., Anleitung § 145 StRO.
1. Hälfte des Monats. 2. Vorlage des Verzeichnisses über die Hunde, die einem ermäßigten Steuerfah unterliegen oder steuerfrei sind, an Bezirksamt, § 3 B.D., Vollzug des Hundesteuergef., vom 29. Juni 1932, GVB. 165.
- Im Laufe des Monats. 3. Ortsübliche Bekanntmachung wegen Nachschau der Witzabletter.
4. Über jedes Hagelwetter, ob mit oder ohne Schaden, ist sofort der rote Hagelbogen A. an die Badische Landeswetterwarte in Karlsruhe, die Hagelpostkarte D. an das Bezirksamt einzusenden. Sodann ist für jede, mit der Hagelpostkarte D. als geschädigt gemeldete Gemarkung (Gemarkungsteil), je nach der bezirksamtlichen Verfügung unmittelbar vor Abräumung (Umpflügung) des geschädigten Geländes der entsprechende weiße Hagelbogen C. vorzulegen.
5. Untersuchung der Pöschanfstalten und Pöschgeräte, Revision der Listen, der Bedienungsmannschaften usw.
6. Es ist in den den Bestimmungen der §§ 135 bis 139 a der GewO unterliegenden Betrieben, in denen Arbeiterinnen oder jugendliche Arbeiter beschäftigt werden, mindestens halbjährlich, und zwar letztmal November, eine ordentl. Nachschau vorzunehmen und das Ergebnis dem BezA. vorzulegen, § 159 B.D. zur GewO. v. 31. Dez. 1909.
7. Bearbeitung der Anträge wegen Verteilung der Pauscheträge zur Abjüngung von Verwaltungskostenzuschüssen an die Gemeinden. B.D. vom 9. 3. 1931, GVB. S. 61. Anträge bis spätestens 1. Juli j. Js. (Ausschlussfrist!) beim Bezirksamt einreichen: Erl. M d J. vom 27. 4. 193, Nr. 37238.
- Im Laufe des Monats. 8. Öffentliche Aufforderung zur Versteuerung der Hunde, § 10 B.D., Vollzug des Hundesteuergef. v. 29. Juni 1932, GVB. 165
- Auf 20. 9. Schulstatistik - Vorlage.
- Ende des Monats. 10. Bekanntgabe der Badeplätze in der Gemeinde. Im übrigen siehe Geschäftskalender für Januar, Ziff. 1, 2, 10, 11, 12, 17, 21, 22, 28, 30, 35, 37, 39, 40, 41, 42.

Monat Juni.

- Auf 1. 1. Ramentliche Verzeichnisse der zum Schulbesuch nicht bezogenen und von demselben zu befreienden Schüler sind durch Rektorat dder 1. Lehrer dem Kreisiskulamt vorzulegen. § 17 B.D. v. 12. Dez. 1913, GVB. S. 109.
2. Zwischenzählung der Schweine.
3. Abr. önung über die Gebäude Sondersteuer dem BezAmt. vorlegen.
- Bis 15. 4. Gesuche um Bewilligung von Reisestipendien an Handels- und Gewerbelehrer zum Zwecke ihrer praktischen Ausbildung dem Landesgewerbeamt vorlegen.
- Im Laufe des Monats. 5. Jeder über drei Monate alte Hund ist in der ersten Hälfte des Monats Juni vom Besitzer in der Gemeinde, in der er gehalten wird, anzumelden. Gleichzeitig ist die Steuer nebst Zuschlag zu entrichten. Aber 3 Mon. alte Hunde,

Im Laufe des Monats.

die nach dieser Frist bis zum 31. Mai des nächsten Jahres in Besitz genommen oder in die Gemeinde eingebracht werden, sind innerhalb 4 Wochen nach der Besitzerlangung oder der Einbringung, Hunde, die erst nach Ablauf der allgem. Anmeldefrist das Alter von 3 Mon. erreichen, innerhalb 4 Wochen nach diesem Zeitpunkt anzumelden. Eine Anmeldung ist nicht erforderlich, wenn der Besitz in der ersten Hälfte des Monats Juni oder vor Ablauf der vierwöchigen Frist wieder aufgegeben ist, oder wenn der Hund an die Stelle eines von demselben Besitzer in derselben Gemeinde im laufenden Steuerjahr versteuerten Hundes tritt. Gesetz über die Hundesteuer vom 14. Dez. 22, GVB. 1 S. 965. (Das Formblatt für die vorgeschriebene Empfangsbescheinigung erweist sich als sehr zweckmäßig, ist von der Stadt Karlsruhe eingeführt und findet allenthalben Beifall.)

Ende des Monats.

6. Fertigung der Holzbedarfsliste nach Vernehmung der Nutzungsberechtigten gem. § 9 und Muster 1 d. Gemeindeförderungsgesetz v. 28. Juli 1925 S. 199 und Vorlage an das BezA. spätestens am 1. Juli.
 7. Ablieferung der Hundesteuer an die Landeshauptkasse.
 8. Voranschläge derjenigen Städte, deren Bürgerausschuß die Voranschlagsgenehmigung der Staatsbehörde unterstellt hat, sind dem BezA. vorzulegen.
 9. Kinderarbeit in gewerblichen Betrieben und Beschäftigung von Gehilfen und Lehrlingen in Gast- u. Schankwirtschaften. Bericht an BezAmt.
 10. Auf Schluß des Kalendervierteljahres hat die Gemeinde eine Darstellung der in diesem Zeitraum erhobenen Hundesteuer nebst Zuschlägen und Geldstrafen und des an die Landeshauptkasse abgelieferten Anteils an das Bezirksamt vorzulegen, § 15 Abs. 2 VO, Vollzug des Hundesteuergesetzes, v. 29. Juni 1932, GVB. 165.
- Im übrigen siehe Geschäftskalender für Jan. Ziff. 1 2, 10, 11, 12, 21, 28, 30, 31, 32, 35, 37, 39, 40, 41, 42

Monat Juli.

Am 1.

1. Vierteljährliche Schnelldienst-Meldung über die Fürsorge-Ausgaben dem Bezirksamt vorlegen.
2. Vorlage der Veräumnistabellen über Schule und Fortbildungsschule an das BezA.
3. Einsendung der statistischen Listen über die in den drei vorhergegangenen Monaten vorgekommenen Geburten, Todesfälle und Eheschließungen an das Amtsgericht.
4. Vorlage des Vierteljahresverzeichnis über die ausgeführten Regiebauten an das BezAmt.
5. Einreichung der Anlagebogen über Steuereinnahmen an die Landesbehörde bis 31. Juli. VO. über Finanzstatistik vom 23. Juni 1928. §§ 2, 3, 20, Muster B 1, II u III, RGVB. 1928 S. 205, 228, 240, 245.

Im übrigen siehe Geschäftskalender für Januar, Ziffer 1, 2, 5, 8, 9, 10, 11, 12, 17, 21, 26, 28, 30, 31, 32, 33, 35, 38, 39, 40, 41, 42.

Monat August.

Anfang des Monats.

1. Die bei den Grundbuchämtern zu führende fortlaufende Nachweisung über die Grundbucheinträge (Veränderungsliste) ist jeden Monat abzuschließen und gleich nach Mo-

Anfang des Monats.

In der 1. Hälfte des Monats.

Bis 20.

Ende des Monats.

Anfang d. Mts.
Bis 10.

Bis 15.

Im Laufe des Monats.

- natschluß dem zuständigen Finanzamt zu übersenden. Nr. 81 Ziff. 8 a der Mitteilungen der Zoll- und Steuerdirektion für die Notariate usw., Zuwachssteuer betr.
2. Einfindung der Deklisten der Hengsthalter von staatlich subventionierten oder gekörnten Hengstgen zu erheben und dem BezA. vorzulegen.
 3. Vorlage der Nachweisungen nach § 51 der Anstellungsgrundsätze für die Zivildienstberechtigten an das Bezirksamt.
 4. Aufforderung wegen Bildung von Jagdbezirken nach §§ 17 u. 18 JagdVO. an die Eigenjagdbesitzer. Anträge wegen Bildung mehrerer Jagdbezirke (§§ 21, 22 JagdVO.) und wegen Bereinigung mehrerer Bemerkungen zu einem Jagdbezirk (§§ 23, 24 JagdVO.) und Vorlage des Entwurfs der Jagdpachtbedingungen für Neupachtungen von Jagden (§ 28 JagdVO.) an das BezAmt. längstens bis 1. September.

Im übrigen siehe Geschäftskalender für Jan. Ziff. 1, 2, 10, 11, 12, 17, 21, 26, 28, 29, 30, 31, 32, 33, 35, 39, 40, 41, 42 u. Februar Ziff. 5.

Monat September.

1. Aufstellung der Urlisten der Geschworenen u. Schöffen, § 1 VO. v. 28. 8. 1924, GVB. 248, 270, Fassung v. 30. Juni 1932, GVB. 171; vgl. wegen Heranziehung der Frauen zum Geschworenen- u. Schöffendienst, ROb. v. 25. 4. 1922, ROb. S. 465, ROb. 1923 S. 647. Nach Erlaß ZM. v. 29. 1. 1927 Nr. 3398 können die alten Verzeichnisse zur Ergänzung zurückgegeben werden.
2. Die bei den Grundbuchämtern zu führende fortlaufende Nachweisung, üb. d. Grundbucheinträge (Veränderungsliste) ist abzuschließen und gleich nach Monatschluß dem zuständigen FinanzA. zu übersenden. (Nr. 81 a Ziff. 8 a der Mitteil. d. Zoll- u. Steuerdir. f. d. Notariate usw., Zuwachssteuer betr.)
3. Bekanntmachung wegen Raupenvertilgung erlassen.
4. Schriftliche Antragstellung beim Forstamt im Falle der Beanstandung des spätestens am 10. d. Mts. der Gemeinde zuzustellenden Hiebsplans, § 10 GemeindeforstwirtschaftsVO. v. 18. 7. 1915 GVB. S. 199.
5. Einreichung der Aufstellungen über die gesamten Einnahmen und Ausgaben für das Rechnungsjahr 1929, § 2 der VO. über Finanzstatistik vom 23. Juni 1928, ROb. S. 205.
6. Über jedes Hagelwetter, ob mit oder ohne Schaden, ist sofort der rote Hagelbogen A an die Badische Landeswetterwarte in Karlsruhe, die Hagelpostkarte D an das Bezirksamt einzusenden. Sodann ist für jede mit der Hagelpostkarte D als geschädigt gemeldete Bemerkung oder Bemerkungsteile je nach der bezirksamtlichen Verfügung unmittelbar vor der Abräumung oder Umpflügung des geschädigten Geländes (bis 15. d. Mts.) der entsprechende weiße Hagelbogen vorzulegen.
7. Veröffentlichung des Verbots des Begehens der Weinbergswegen sowie der Herbstordnung.
8. Bei weltlich. Ortsstiftungen ist nach § 109, vgl. § 83, Abs. 2 der Stiftungsrechnungsanweisung v. 14. 3. 1905, GVB. S. 197 ff., Fassung v. 30. 11. 1921, GVB. 1922 S. 14, das

Im Laufe des Monats.

Kassenbuch am Ende d. Mts. — bei Stiftungen 3. Klasse am Vierteljahresende — vom Rechner abzuschließen und hat er mit dem Kassenabluß den in §§ 199 ff. vorgeschriebenen Kassensturz vorzunehmen; das Ergebnis beider ist unverweilt der Stiftungsbehörde mitzuteilen. §§ 112 ff., 131 d. Anweil., vgl. WD. v. 24. 11. 1921 zum Vollzug des Stiftungsgesetzes, GVB. 1922 S. 9.

Ende des Monats.

9. Vorlage der Tabelle über die außerhalb der Staatsanstalten befindlichen Geisteskranken an das Bez. Amt. bezw. Berichterstattung.

Ende des Monats.

10. Kinderarbeit in gewerbli. Betrieben und Beschäftigung von Gehilfen und Lehrlingen in Gast- u. Schankwirtschaften. Bericht an Bez. Amt.

11. Abschluß d. Kasse durch den Gemeindevorstand u. Mittel d. Ergebnisses a. d. Gemeinderat, § 27 GPD. v. 30. 3. 1922.

12. Auf Schluß des Kalendervierteljahres hat die Gemeinde eine Darstellung der in diesem Zeitraum erhobenen Hundsteuer nebst Zuschlägen und Geldstrafen und den an die Landeshauptkasse abgelieferten Anteils an das Bezirksamt vorzulegen, § 15 Abs. 2 WD., Vollzug des Hundsteuergesetzes, v. 29. Juni 1932, GVB. 1932 S. 165.

13. Vorlage der Darstellung über abgelieferte Hundsteuer a. d. Bez. A. § 5 WD. Hundsteuer v. 9. 5. 1923, GVB. 1923 S. 96.

14. Vorlage d. Gemeindevorrechnung f. d. vergangene Rechnungsjahr a. d. Bürgerm. zur Weiterleitung an den Gemeinderat, § 60 GPD.

15. Abschluß des Gebührenregisters für Unterschriftenbeglaubigungen u. Entwurfsfertigungen u. Überfendung an das Notariat. Nr. v. 11. März 1925 Nr. 18442.

Im übrigen siehe Geschäftskalender für Januar, Ziff. 6, 2, 10, 10, 12, 17, 21, 26, 28, 30, 31, 32, 33, 35, 39, 40, 41, 42 und März-Ziffer 2.

Monat Oktober.

Am 1.

1. Schuldenstand der lfd. Wirtschaft per 2. Oktober dem Bezirksamt vorlegen.

2. Vierteljährliche Schneidienst-Meldung über die Fürsorge-Ausgaben dem Bezirksamt vorlegen.

3. Anträge für Beihilfe aus dem Lastenausgleichsstock und für Ermäßigung der Lehrerstellenbeiträge stellen.

4. Spätestens bis 1. Okt. vor Beendigung des lfd. Jagdpachtverhältnisses u. mindestens 14 Tage vor der Versteigerung hat der Gemeinderat nach § 29 JagdWD. Ort, Tag u. Stunde der Jagdversteigerung öffentlich bekannt zu machen.

Die Neuverpachtung von Jagden durch Versteigerung hat längstens am 15. Oktober stattzufinden § 16 JagdWD.

5. Anforderung eines Zuschusses aus dem Lastenausgleichsstock gemäß § 18 StVerfG.

6. Nachweisung über Bewilligung von Gemeinde-Baudarlehen. Vorlage an Bez. Amt.

7. Einsendung der statistischen Listen über die in den drei vorhergegangenen Monaten vorgekommenen Geburten, Todesfälle und Eheschließungen an das Amtsgericht.

8. Der Gemeinderat erläßt eine auf ortsübliche Weise bekanntzugebende Aufforderung zur Erstattung der in § 21, Abs. 1 u. 2 d. GebVerfG. vorgeschrieb. Anzeigen wegen Anmeldung der Gebäude zur Einschätzung f. d. Gebäudeversicherung. § 19, WD. 3. GebVerfG.

Anfang des Monats.

XVIII

- In den ersten 8 Tagen.
- Bis 15.
- Zwischen 10. u. 18.
- Mitte d. Mts.
- Im Laufe des Monats.
- Im Laufe des Monats.
- Ende des Monats.
- Am 1.
- Im Laufe des Monats.
9. Das Verbot d. Tötung u. d. Fangens raupenvertilgender Vögel, insbesondere der Krammetsvögel, ist in Erinnerung zu bringen.
 10. Vorlage der Urlisten für Schöffen und Geschworene an das Amtsgericht, *VO*. v. 28. Aug. 1924, § 4 *GWBl.* 248, 270. Fassung v. 30. Juni 1932, *GWBl.* 171.
 11. Bekanntmachung des Beginns der Schonzeit (v. 20. Okt. bis 20. Jan.), in welcher keine Forellen gefangen werden dürfen. *VO*. v. 1. Januar 1871, *GWBl.* S. 16.
 12. Reinigung der Bäche u. Gräben innerhalb der Ortsgschaften, wenn durch eine bezirkspolizeiliche Vorschrift auf Grund des § 5 der *VO*. v. 27. Juni 1874 dies auf diesen Zeitpunkt angeordnet ist.
 13. Fertigung des Verzeichnisses der zur Aufnahme in die Gebäudeversicherungsanstalt geeigneten, neuerrichteten sowie derjenigen schon bei der Anstalt versicherten Gebäude, bei welchen eine Wertserhöhung od. Wertverminderung im Betrag von mind. 200 *RM.* eingetreten ist. § 52 *Geb.-VersGes.*. Mitteilg. je einer Fertigung a. d. Bezirksbau-schäher u. Ortsbau-schäher bis 1. Nov. § 20 *WVO*. zum *GebVersGes.* v. 31. Dez. 1912.
 14. Untersuchung d. Bäckanstalten u. Bäckgerätschaften, Revision der Listen der Bedienungsmannschaften usw.
 15. Ausstellung der Steuerharten gemäß § 50 *ESTG*.
 16. Bei weltl. Ortsstiftungen ist nach § 109, vgl. m. § 83, *Abf.* 2 der Stiftungsrechnungsanweisung vom 14. März 1905, *GWBl.* S. 197 ff., das Kassenbuch am Ende des Monats, bei Stiftungen 3. Klasse am Ende des Vierteljahrs, vom Rechner abzuschließen. Das Ergebnis beider ist unverzüglich der Stiftungsbehörde mitzuteilen. §§ 112 ff., 131 d. *Anweisg.*; vgl. *VO*. v. 24. Nov. 1921 zum Vollzug des Stiftungsgesetzes, *GWBl.* 1922 S. 9.
- Im übrigen siehe Geschäftskalender für Januar. Ziffer 1, 2, 8, 9, 10, 11, 12, 17, 21, 26, 28, 30, 31, 32, 38, 39, 40, 41, 42.

Monat November.

1. Das Verzeichnis der neu errichteten, abgängig gewordenen oder in ihrem Versicherungswert veränderten Gebäude ist dem Bau-schäher zu übergeben oder demselben Fehlanzeige zu erstatten; § 22 *Abf.* 2 *GebVersG.* und §§ 20 *Abf.* 2 und 21 *VollzVO*. v. 31. Dez. 1912, *GesBl.* 1913 S. 1.
2. Nach Beendigung des Gebäudeeinschätzungsgeschäftes sind von jeder Gemeinde die Einschätzungstabellen dem BezAmt vorzulegen.
3. Vorlage der monatlichen laufenden Übersichten über die Steuereinnahmen der Gemeinden von mehr als 10 000 und der monatlichen laufenden Übersichten über die Veränderung des Schuldenstandes der Gemeinden mit mehr als 100 000 Einwohnern an die Landesbehörde gemäß §§ 5, 10, 20 *VO* über Finanzstatistik vom 23. Juli 1928, *GWBl.* S. 205, *Muster D I* S. 247, *J I* S. 273.
4. Öffentliche Aufforderung zur Abnahme und Verteilung der Raupennester, *VO*. v. 1. Okt. 1864, *RegBl.* S. 737.
5. In den gewerblichen Betrieben, in denen Arbeiterinnen und jugendliche Arbeiter beschäftigt werden, ist gemäß

Im Laufe des Monats.

§§ 135 bis 139a GewD., 159 VollzBD v. 31. Dez. 1909 halbjährlich, letztmals im Nov., eine ordentliche Nachschau durch die Ortspolizeibehörde vorzunehmen.

6. Vorlage der Gemeinderechnung für das vergangene Rechnungsjahr mit Unterlagen an das BezV., § 62 GRD.

Im übrigen siehe Geschäftskalender für Januar Ziff. 1, 2, 10, 11, 12, 17, 21, 26, 28, 30, 31, 32, 33, 35, 38, 39, 40, 41, 42 und Februar Ziff. 5.

Monat Dezember.

Anfang des Monats.

1. Fertigung der Übersicht gem. § 161 VollzBD. zur GewD. auf 1. Dez. und Vorlage einer Abschrift davon bis zum 10. Dez. an das BezV.

2. Viehzählung auf jeweilige vorherige Aufforderung der BezV. vorzunehmen, die Liste ist 8 Tage aufzulegen und mit der gefertigten Ortsliste dem BezV. vorzulegen.

Bis 10

3. Berichtigung und Ergänzung der Liste der Bürgergenußberechtigten.

4. Aufstellung des Beitragsverzeichnis nach Muster VIII über die zu erhebenden Beiträge zur GebVerfAnst. und eines summarischen Auszuges aus diesem und, soweit erforderlich, aus dem Feuerversicherungsbuch und Vorlage auf 10. Dezember unter Anschluß der Sitzverzeichnisse A und B an das BezVmt §§ 60, 61 GebVerfG., Fassung v. 24. April 1914, GVBBl. 133, 139 ff.

Im Laufe des Monats.

5. Vornahme des Kassensurzes bei dem Gemeinderechner, § 5 d. GRD. v. 30. März 1922, GVBBl. S. 318.

6. Übertrag und Vorlage der Liste der Innungsschiedsgerichte.

Ende des Monats u. am Jahreschluß

7. Der Stabesbeamte hat eine Abschrift des Verzeichnisses über die nachträglich zu machenden Anzeigen der Vornamen der Geborenen dem Amtsgerichte vorzulegen, § 87 StBDM.

8. Vorlage des Verzeichnisses der im 4. Quartal in der Gemeinde ausgeführten Regiebauarbeiten an das BezV.

9. Aufstellung eines Auszuges aus der Gemeinderechnung für das vergangene Rechnungsjahr (Rechnungsbericht).

10. Auf Schluß des Kalendervierteljahres hat die Gemeinde eine Darstellung der in diesem Zeitraum erhobenen Hundesteuer nebst Zuschlägen und Geldstrafen und des an die Landeshauptkasse abgelieferten Anteils an das Bezirksamt vorzulegen, § 15 Abs. 2 BD., Vollzug des Hundesteuergesetzes, v. 29. Juni 1932, GVBBl. 165.

11. Vorlage einer Darstellung der im abgelaufenen Vierteljahr erhobenen Hundesteuer nebst Zuschlägen und des hieraus in die Staatskasse abgelieferten Anteils a. d. BezV.

12. Erstattung der Anzeige nach § 5 JagdStG. und § 2 BD., GVBBl. 1923 S. 123.

13. Kinderarbeit in gewerblichen Betrieben und Beschäftigung von Gehilfen und Lehrlingen in Gast- u. Schankwirtschaften. Bericht an BezVmt.

14. Nachträge in den Vorschriftenakten der Grundbuchämter nach Veröffentlichung im „Bürgermeister“ fertigen.

Im übrigen siehe Geschäftskalender für Januar Ziff. 1, 2, 10, 11, 12, 17, 21, 26, 28, 30, 31, 32, 33, 35, 38, 39, 40, 41, 42

C. Geschäftskalender für die Amtsgerichte.

Monat Januar.

1. Abschluß der Statistik der bürg. Rechtspflege, Fertigung d. Entzifferungen, Anlegung der neuen Aktenregister.
2. Abschluß der Statistik über Strafrechtspflege, Neuanlage der Aktenregister.
3. Abschluß der Tabellen über Statistik der freiwilligen Gerichtsbarkeit, Fertigung der Entzifferung und Anlegung der Aktenregister.
4. Schuldnerverzeichnisse sind abzuschließen.
5. Vorlage der Darstellungen für die Zwecke der Reichs- u. Landesstatistik an das Oberlandesgericht.
6. Übersicht über gemeindegerechtliche Sachen fertigen, BesVBl. 1925 S. 150.
7. Übersicht über die Zahl der Schöffen und die Anzahl der ordentl. und außerordentl. Sitzungen der Schöffen- und Jugendgerichte vorlegen.
8. Übersicht über bedingte Strafaussetzung an Oberstaatsanwalt. Gnadenordnung § 41.
9. Der Rheinschiffahrtsgerichte Tätigkeitsübersicht dem Justizminister vorlegen. Erl. v. 12. Febr. 1889 Nr. 2442 u. 11. Jan. 1897 Nr. 659.
10. Das Verzeichnis der auf den auswärtigen Gerichtstagen vorgenommenen Geschäfte vorlegen, Erl. v. 23. Dez. 1902 Nr. 45647.
11. Verwahrungslisten zur Durchsicht d. aussichtführenden Richter vorlegen, RegistD. § 109 Ziff. 5.
12. Genossenschaftswesen. Einkunft des Verzeichnisses der Verbandsgenossenschaften. GenGes. § 58.
13. Strafregister. a) Abschluß des Merkbuchs, Fertigung der Darstellung nach Form. und Mitteilung der Darstellung bis spätestens 10. April a. d. Oberstaatsanwalt. § 46 d. AusfBest. zur StrafRegistVd. vom 24. April 1926, JMBl. S. 53.
b) Feststellung gem. § 45 a. a. O. bis längstens 1. April.
c) Durchsicht eines Faches vom Strafregisterführer nach § 28 a. a. O.
14. Bericht an das Landgericht, welche Ständeregister im abgelaufenen Jahr geprüft wurden auf 16 Januar § 32 ZGB.
15. Abschluß des Geschäftstagebuchs des vergangenen Jahres bis spätestens 15. Januar, LabVorshr.
16. Auf Einkunft der Nebenregister bis 14. Januar Prüfung der Ständeregister bis spätestens 1. Juli, § 27 DVfSt. Auf 15. Jan. Bericht über Prüfung d. Ständeregister an Landgericht, § 32 ZGB.
17. Gerichtsvollzieher. a) Aktenablieferung, AB. GVO § 77.
b) Allgem. Dienstregister sind durch d. Amtsrichter zu prüfen, AB. GVO. § 62.
c) Der Urkundsbeamte der Geschäftsstelle hat den Monatsabschluß z. allgem. Dienstregister und die Abrechnung rechnerisch zu prüfen. AB. GVO. § 61.
d) Vollstreckungsregister und Namensverzeichnis sind durch den Amtsrichter zu prüfen, AB. GVO. § 77.
18. e) Jahresabschluß (AB. GVO.) im Monat April.
f) über nicht unwiderrücklich angestellte Gerichtsvollzieher sind die Führungsberichte vorzulegen, AB. GVO. § 81.
g) Das allgem. Dienstregister ist durch den Urkundsbeamten der Geschäftsstelle zu beurkunden, AB. GVO. § 58.

19. Erlassung der Strafbefehle im Forststrafverfahren. *VO.* über das Verfahren in Forststrafsachen v. 19. Nov. 1924, *GWBl.* S. 281.
20. Gefängnis. a) Vorlage der Übersicht über den Gefangenenstand im abgelaufenen Monat im Laufe der ersten 7 Tage, *DVO.* Anlage XI, § 16.
b) Für den abgelaufenen Monat ist der zuständige Landesstrafanstalt ein Auszug aus d. Kassenbuch d. Arbeitskasse zu überfenden, *KB.* § 56.
21. Die stat. Auszüge aus den Standesregistern sind bis 14. d. M. an den Bezirksarzt zu senden, § 18 *DWfSt.*
22. Justizgefälle. a) Mitteilung der Kostenbeamten gem. § 71 *JRD.* an die Justizkasse.
b) Gefällregister u. Gefällverzeichnis sind abzuschließen und das Gefällbarmachung an die Justizkasse zu senden, § 70 *JRD.*
c) Der Abschluß ist in die Hauptübersicht einzutragen und das Ergebnis durch Überweisungsnachricht der Justizkasse und dem Rechnungsamt des JustMin. mitzuteilen, § 71 *Ziff.* 3 *JRD.*
23. Bericht bis 10 Jan. an Oberlandesgericht, wieviele Anträge auf Unfruchtbarmachung eingegangen. *Erl.* v. 2. Jan. 1934 *Nr.* 118 (*JWBl.* 1).
24. Statistik über die Tätigkeit der Auerbengerichte dem Landgericht vorlegen. *Erl.* v. 25. April 1934 *Nr.* 16 150 (*JWBl.* 155).
25. Bericht über die Beschäftigung Schwerbeschädigter an Oberlandesgericht bis 5. Januar. *Erl.* v. 9. 3. 29 *Nr.* 16374.
26. Übersicht üb. d. Strafverfahren geg. Jugendliche. *Erl.* v. 19. 2. 31 *Nr.* 10310.
27. Übersicht über die landwirtschaftlichen Einschludungsachen an Landgericht bis 5. Januar. *WB.* d. *RM.* vom 4. 7. 1935, *Deutsche Justiz-Ztg.* 983.
28. Anzeige an Landgericht, wieviel Jagdsachen anhängig geworden sind. *WB.* d. *RM.* vom 12. 7. 35, *Deutsche Justiz-Ztg.* 986.

Monat Februar.

1. Siehe Januar, *Ziff.* 14 c, 18 b—d, 18 g, 20 a—b, 28.
2. Gemeinsame Hauptverhandlung im Forststrafverfahren, *GWBl.* 1924, S. 281, § 23 XII.

Monat März.

- 1—3. Siehe Jan. *Ziff.* 14 c, 18 b—d, 18 g, 20 a—b. — Jan. *Ziff.* 18. — Jan. *Ziff.* 14 b, 28.
4. Die Darstellungen für die Statistik über Fürsorgeerziehung sind auf 1. März dem JustMin. vorzulegen. *Erl.* v. 16. Juni 1922 *Nr.* 57 850.
5. Am Ende des Rechnungsjahrs ist das Kostenmarkenabrechnungsbuch abzuschließen, § 63 *JRB.*
6. Übersicht über die Todeserklärungen dem Stat. Landesamt auf 1. März vorlegen, *TabVorshr.* § 28.
7. Die Zahlkarten über rechtskräftig erledigte Strafsachen wegen Verbrechen u. Vergehen der Staatsanwaltschaft überfenden. *Erl.* d. JustMin. vom 11. Dez. 1881 *Nr.* 18 938.
8. Abgabe d. Erklärungen betr. Kinderzuschläge und Einfindung d. Jahresnachweise an das Rechnungsamt des Oberlandesgerichts bis 25. März, § 153 *JRD.*

9. Sturz der Lebensmittelvorräte der Gefängnisse am Ende des Rechnungsjahres, RW. § 78.
10. Das Schubbuch am Ende des Monats abschließen, DWD. Anl. VIII § 30.
11. Schlußliste auf Schluß des Rechnungsjahres abschließen, DWD. Anl. VIII § 37.
12. Reuanlage des Gefangenenbuchs, DWD. Anl. XI § 14.
13. Nachweisung über die Verwendung von Kostenmarken anderer Länder dem Oberlandesgericht vorlegen. § 61 JRD.
14. Liste der Überführungsstücke dem Behördenvorstand oder einem von ihm zu bestimmenden Beamten vorlegen. Aktenordnung § 9 Abs. 6.

Monat April.

- 1—3. Siehe Jan. Ziff. 14 c, 18 b—d, 18 g, 20 a—b, 21. — Jan. Ziff. 14 a, 12, 22, 25, 28. — Febr. Ziff. 2, 25, 26.
4. Aktenregister, Kalender und Verzeichnisse der Zivilstatistik an den Aufsichtsbeamten zur Einsicht vorlegen.
5. Aktenregister, Kalender der Statistik über Strafrechtspflege an den Aufsichtsbeamten zur Einsicht vorlegen.
6. Gefängnis.
 - a) Im Laufe des Monats Sturz der Fahrnisse, RW. § 48.
 - b) Anweisungsbuch für die Kosten der Gefängniserfordernisse bis spätestens 25. April abschließen, RW. § 48.
 - c) Jahresübersicht mit Sonderkostliste bis zum 1. Mai vorlegen, RW. § 73.
7. Spätestens zum 15. April Nachweisung über den Verbrauch von Haushaltsmitteln abschließen und der Justizkasse übersenden, § 191 JRD.
8. Bis 20. April Verzeichnis der eingegangenen Geldstrafen, die auf Grund des Lebensmittelgesetzes verhängt worden sind, dem Rechnungsamt des Oberlandesgerichts vorlegen. JRD. § 127 Abs. 3.

Monat Mai.

- 1—2. Siehe Jan. Ziff. 14 c, 18 b—d, 18 g, 20 a—b. — Jan. Ziff. 20, 28.
3. Anfang Mai sind die Urlaubsgesuche der Richter dem JustMin. einzureichen. Urlaubsordnung § 9, JWB. 1925 S. 75.
4. Dem Dienstinstand sind vorzulegen der Bericht über Prüfung der Register, Listen, Verzeichnisse in Zivil- u. Strafsachen, sowie der freiwilligen Gerichtsbarkeit durch den Geschäftsleiter.
5. Gefängnis.
 - a) Der zuständigen Landesstrafanstalt bis spätestens 1. Juni das Lebensmittelbuch übersenden, RW. § 77.
 - b) Der Bedarf an Ausstattungsgegenständen ist bis spätestens 15. Mai bei der zuständigen Landesstrafanstalt anzufordern, RW. 37.
 - c) Kassenbuch, Arbeitsliste, Arbeitsbelohnungsliste und Warenbuch der Arbeitskassa bis längstens 1. Juni der zuständigen Landesstrafanstalt übersenden, RW. § 69.
6. Verzeichnis der Unfallversicherungspflichtigen bis spätestens Mitte d. M. an das Oberlandesgericht. Erl. v. 1. März 1933 Nr. 7707 Anhang I zu den Rechnungs-Kassen- und Hinterlegungsvorschriften.

Monat Juni.

- 1—4. Siehe Jan. Ziff. 14 c, 18 b—d, 18 g, 20 a—b. — Jan. Ziff. 16, 28. — Febr. Ziff. 2. — März Ziff. 7.
5. Gefängnis. a) Das Schubbuch am Ende des Monats abschließen, DSD. Anl. VIII, § 30.
b) Statistik auf 1. Juli dem Generalstaatsanwalt vorlegen, DSD. Anl. XI, § 16.

Monat Juli.

- 1—4. Siehe Jan. Ziff. 14 c, 18 b—d, 18 g, 20 a—b, 20. — Jan. Ziff. 19. — Jan. Ziff. 11, 25, 27, 28. — April Ziff. 5.
5. Bericht bis 10. Juli an JustMin, wieviele Anträge auf Unfruchtbarmachung eingegangen. Erl. v. 2. Jan. 1934 Nr. 118 (JWBl. 1).
6. Übersicht über bedingte Strafaussetzung an Oberstaatsanwalt. § 41 Gnadenordnung.

Monat August.

- 1—2. Siehe Jan. Ziff. 14 c, 18 b—d, 18 g, 20 a—b, 28. — Febr. Ziff. 2.

Monat September.

- 1—3. Siehe Jan. Z. 14 c, 18 b—d, 18 g, 20 a—b. — Jan. Z. 19, 28. — März Z. 8.
2. Aufforderung der Bürgermeisterämter zur Einsendung der Listen der Schöffen und Geschworenen und der etwa erhobenen Einsprüche. §§ 11 ff. der VO. v. 28. Aug. 1924 in der Fassung der VO. vom 30. Juni 1932 über Schöffen u. Geschworene, GVB. 1924 S. 248 u. 1932 S. 171.
5. Das Schubbuch des Gefängnisses ist Ende d. Monats abzuschließen, DSD. Anl. VIII, § 30.
6. Vordrucke mit Bestellchein Z 5 bestellen. § 39 a KzD.

Monat Oktober.

- 1—4. Siehe Jan. Ziff. 14 c, 18 b—d, 18 g, 20 a—b, 25, 28. — Febr. Ziff. 2. — Jan. Ziff. 12, 13, 21. — April Ziff. 5.
5. Nach Einkunft der Liste der Vertrauensmänner vom BezL. ist bis spätestens 15. Nov. die Sitzung des Ausschusses für die Auswahl der Geschworenen und Schöffen anzuberäumen. VO. v. 28. Aug. 1924 über Schöffen und Geschworene. GVB. S. 248.

Monat November.

- 1—3. Siehe Jan. Ziff. 14 c, 18 b—d, 18 g, 20 a—b. — Jan. Ziff. 19, 28. — Okt. Ziff. 6.
2. Auswahl der Schöffen und Geschworenen für das kommende Geschäftsjahr bis zum 15. Nov. und Übersendung der Verzeichnisse bis spätestens 1. Dez. a. d. Präsidenten d. Landgerichts. VO. v. 28. Aug. 1924 über Schöffen u. Geschworene. GVB. S. 248 u. VO. vom 30. Juni 1932 GVB. S. 172.
5. Handels- u. Genossenschaftsregister bis längstens 30. Nov. Siehe Dez. Ziff. 6.

Monat Dezember.

- 1—3. Siehe Jan. Ziff. 14 c, 18 b—d, 18 g, 20 a—b, 28. — Febr. Ziff. 2. — März Z. 7.
4. Aber die im kommenden Jahr zu legenden Vormundschaftsrechnungen ist ein Verzeichnis aufzustellen.
5. Benachrichtigung der Hauptstädten bis zum 28. Dez. (§ 46 GVB.) nach § 14 d. VO. v. 28. Aug. 1924 über Schöffen u. Geschworene, GVB. S. 248 u. VO. vom 30. Juni 1932 GVB. S. 172.
6. Bezeichnung derjenigen Blätter, in welchen außer im Reichsanzeiger während des nächsten Jahres die Bekanntmachung der Eintragungen in die Handels- u. Genossenschaftsregister erfolgen sollen und Anzeige des Registergerichts an Oberlandesgericht, Handelskammer, Handwerkskammer (bis 8. Dez.). RegVorjhr. § 69.
7. Einsetzung d. Jahresberichte d. nicht unwiderrufl. angestell. Wachtmeister a. d. Landgericht. § 12 Dienstvorschriften für den Wachtmeisterdienst.
8. Dem Landgericht ist bis spätestens 6 Jan. die Besetzungsdarstellung der Geschäftsstelle u. Kanzlei vorzulegen. § 38 der Personal- u. Dienstordg.
9. Abschluß des Schuldnerverzeichnisses und ev. Vernichtung des Heftes § 17 der Aktenordnung.
10. Aufforderung der Bürgermeisterämter des Bezirks zur Vorlage der Übersicht der Zahlungs- und Vollstreckungsbefehle, der Widersprüche und der Tabellen. DV. für Gemeindegerichte.
11. Dienstakten der Beamten zwecks Lösung von Disziplinarstrafen durchgehen. § 74 RegD.
12. Der Richter hat einen Testamentssturz vorzunehmen. § 95 Ziff. 6 RegD.
13. Durchgehung u. Vereinigung der Rückfallregister im Forststrafverfahren. § 363 d. VO. v. 19. Nov. 1924, GVB. S. 281.
14. Das Schubbuch der Gefängnisse am Ende des Monats abschließen, DV. Anl. VIII, § 30.
15. Rechnungs- und Kassenvordrucke nach Bestellschein Z 3 bestellen. § 39 a KanzletD.

Geschäfte mit einem unbestimmten Zeitpunkt.

1. Sturz des ständigen Amtskostenzuschusses, § 187 Ziff. 8 JRD.
2. Besprechung der Mündelverhältnisse, § 42 FGB.
3. Prüfung der Landesregister an Ort und Stelle im ersten Vierteljahre §§ 29–32 FGB.
4. Dienstprüfung der Gemeindegerichte regelmäßig mit derjenigen bei den Landesämtern. WD. v. 13 März 1913, GVB. 1913 S. 197. Erl. d. JustMin. v. 13. März 1913 Nr. J 12 151.
5. Sturz der Verwahrungsliste nach § 109 Ziff. 2 RegD.
6. Anweisungsverzeichnisse wenigstens einmal im Vierteljahr an Hand der Akten stichprobenweise prüfen, § 212 Ziff. 6 JRD.
7. Besonders verwahrte Testamente u. Erbverträge stürzen, § 95 Ziff. 6 RegD.
8. Erkundigungen über das Leben der Erblasser, § 100 Ziff. 2 RegD.
9. Mindestens alle 5 Jahre Aktenauscheidung a. d. Registratur. § 81 RegD.
10. Der Amtsrichter hat in angemessenen Zwischenräumen eine unvermutete Untersuchung der gesamten Dienstführung der Gerichtsvollzieher sowie unvermuteten Sturz der Kasse u. Registratur, wenigstens einmal im Jahr, vorzunehmen. ABGBD. § 79.
11. Beaufsichtigung der Strafregister durch den Amtsrichter.
12. Gefängnis. a) Arbeitsbetriebskasse u. Lagervorräte durch den Gefängnisvorsteher oder einen anderen geeigneten Beamten stürzen, AB. § 62.
b) Das Gefängnis ist zur Nachtzeit unvermutet zu besichtigen, DVB. § 30.
c) Durch den Gefängnisvorstand ist ein unvermuteter Sturz des Gefängnis-Kostenzuschusses vorzunehmen, AB § 42 Abs. 6.
d) Ferner hat der Gefängnisvorstand vierteljährlich eine unvermutete Waffenprüfung vorzunehmen, DVB. Anl. II, § 9.
13. Einrichtungsgegenstände und Bücher sind alle 3 Jahre zu stürzen. (Fahrnis- und Büchervorschriften § 3.)

D. Geschäftskalender für die Badischen Notariate.

(Nachdruck verboten.)

Es ist nach sorgfältiger Bearbeitung der Geschäftskalender für die Bad. Notariate und die staatlichen Grundbuchämter aufgenommen und zwar in folgender Anordnung:

1. Die Geschäfte, die zu beliebiger Zeit ein- oder mehrmals im Jahre vorzunehmen sind,
2. die vierteljährlich wiederkehrenden Geschäfte,
3. die jeden Monat fälligen Geschäfte und
4. die Geschäfte, die an einem bestimmten Tag oder in einer bestimmten Zeit des Jahres einmal vorkommen.

I. Im ganzen Kalenderjahr zu beliebiger Zeit.

1. Einmal unvermuteter Sturz des ständigen Amtskostenvorzuschusses durch den Aufsichtsbeamten (JRD § 187^a).
2. Sturz der Kostenmarkenbestände und Geldvorräte bei einem Wechsel in der Person des Verwalters der Kostenmarkenverkaufsstelle und außer dem unvermutet wenigstens einmal im Rechnungsjahr anlässlich des Sturzes des ständigen Amtskostenvorzuschusses bei dem Verwalter der Kostenmarkenverkaufsstelle und den Kostenbeamten (JRB. § 55, JRD. § 187^a).
3. Die aus dem Verwendungskostenvoranschlag zu bestreitenden Zahlungen für Verwendungskosten für Einzahlungen, für Telegramme u. amil. Vordrucke sind einzutragen in ein Verwendungskostenverzeichnis, das von Zeit zu Zeit sowie am Schlusse des Rechnungsjahres von dem Amtskostenrechner abzuschließen und der Justizkasse mit dem Ersuchen um Erstattung der nachgewiesenen Auslagen zu übersenden ist (JRD. § 198).
4. Überwachungskasse nachprüfen wegen etwaigem Eintritt der Steuerpflicht — sp. alle 5 Jahre — (Ausf. Best. zum EStG. § 26; WVO. 3. EStG. § 8).
5. Sturz der Einrichtungsgegenstände und Bücher — sp. alle 3 Jahre — Fahrnis- und Büchervorschr. § 3.

II. Vierteljährlich wiederkehrende Geschäfte.

- | | |
|---|--|
| <p>3. Jan., April, Juli, Oktober.
Im Laufe der Monate Jan., April, Juli u. Oktober.</p> | <ol style="list-style-type: none"> 1. Durchsicht der Tabellen, Verzeichnisse u. d. Verwahrungsliste u. Vorlage an d. Aufsichtsbeamten (Tab. Vorschr.). 2. Prüfung u. Bestätigung der Rechnung der Ortskrankenkasse betr. Kranken-Versicherung der Kanzleibeamten und sonstigen Angestellten und Behandlung nach dem Erlaß vom 1. März 1933 Nr. 7707 Ziffer 53. 3. Vorlage der Darstellung d. Einnahmen an Grundbuchkosten mit Vordruck Nr. 109 an das Landgericht. (Grdb. VV. § 611.) 4. Für Grundbuchämter, bei denen die Umschreibung noch nicht beendet ist: Hefefertigungsnachweis dem Landgericht vorzulegen. |
|---|--|

Im Laufe d. Vierteljahrs.

Je bis zum 3. Jan., April, Juli, Oktober. Bis z. 9. Juli, 9. Oktober, 9. Januar.

5. Stichprobeweise Prüfung der Gebühren-Anweisungsverzeichnisse u. d. Sammelgebührenanweisg. (JRD § 212^a.)
6. Mitteilung des Kostenbeamten an Justizkasse nach Maßgabe des § 69 JRD.
7. Eintragung aller am Schlusse des Vierteljahres zu fertigenden Abschlüsse von Gefälligeregister und Gefälligverzeichnis in die Hauptübersicht und Ueberfendung der Vierteljahresüberweisungsnachrichten an Justizkasse u. Rechnungsamt des Oberlandesgerichts (JRD. §§ 70/71).

III. Allmonatlich wiederkehrende Geschäfte.

Anfang d. Mts.

1. Vorlage des Geschäftstagebuchs an den Dienstvorstand.
2. Auf Einkunft der Rechnung des Postamts über Fernsprechgebühren Prüfung und Bestätigung der Rechnung. Anweisung auf Justizkasse nach § 200 JRD.

Bis 10. d. M.

3. Überfend. der im letzten Monat erl. Akten u. Urkunden dem Amtsgericht. (§ 21^a Regd.) Nachlassakten, die zur Kenntnisnahme des Vormundsch.-Gerichts u. gleichzeitig zur Verwahrung abgeben, sowie alle Testamente u. Erbverträge werden zweckmäßigerweise alsbald einzeln nach der Geschäftserledigung dem Amtsgericht überhandt.

Bis 15. d. M.

4. Sämtliche Sterblisten müssen eingegangen sein, geg. falls an Einsendung erinnern.

Im Laufe des Monats.

5. Anweisung der Gebührenanteile § 168 JRD.
6. Vorlage einer Reinschrift des Verzeichnisses der Kosten auswärtiger Geschäfte vom verfl. Monat ans Landgericht. (JRD. § 160.)
7. Umtausch des Kostenmarkenerlöses nach Bedarf, mindestens aber einmal wöchentl. gegen Marken (JRB. § 57^a).
8. Prüfung und Bestätigung der Rechnung der Ortskrankenkassen betr. Kranken-Vers. der Kanzleibeamten und sonstigen Angestellten und Behandlung nach dem Erlaß vom 1. März 1933 Nr. 7707 Anhang I zu den Kassen-Rechnungs- und Hinterlegungsvorschriften.

9. Vergleichung der Sterblisten vom verfl. Monat mit den Sterbfallsanzeigen (ZGB. § 108).

10. Nachweisung der Sterbfallsanzeigen vom verfl. Monat fertigen, mit Beilagen an das Amtsgericht mitteilen (ZGB. § 108).

11. Eintragung der auf den auswärtigen Grundbuchtagen vorgenommenen Geschäfte (in Vordruck Gr. 106 nach Abhaltung jeden Grundbuchtags oder, wenn kein Hilfsbeamter beim Grundbuchamt, in Vordruck Gr. 107 spät. am Ende des M.) — Grdbch D W. § 609, J M Bl. 1912 S. 29/30

Im Laufe d. M. gegebenenfalls am 25. d. M.

12. Gefälligreg. u. Gefälligverz. sind von dem Kostenbeamten jeweils nach dem zwanzigsten Eintrag, außerdem am Schlusse des Vierteljahres, von den Kostenbeamten der Grundbuchämter mit Hilfsbeamten nach dem zwanzigsten Eintrag, stets aber am 25. des Monats abzuschließen (JRD. § 70).

Monatsende.

13. Verfendungskostenverzeichnisse abschließen. JRD. § 198^a
14. Verzeichnis der unzustellbaren Postzustellungen ist dem Postamt vorzulegen. JRD. § 197 Abs. 2.

IV. Auf bestimmten Tag oder bestimmte Zeit der Kalenderjahrs fallende einmalige Geschäfte.

- | | |
|--|--|
| Am 1. Jan. | 1. Wenn nicht Ende des verl. Jahres schon geschehen, sind für das nächste Kalenderjahr neu anzulegen:
a) Das Geschäftstagebuch, die Haupt- und Vollstreckungstabelle, sowie die Rechtsmitteltabelle (TabVorschr. § 21).
b) Das Verzeichnis der auf den auswärtigen Grundbuchtagen vorzunehmenden Geschäfte. GrdbuchDV. § 609 JMBL 1912 S. 29/30.)
c) Die Sterbebeihilfe. (FGB. § 107 ^a .) |
| Anfangs des Mon. Januar. | 2. Der Bereisungsplan für das nächste Jahr ist, wenn noch nicht geschehen, neu aufzustellen und dem Landgericht in doppelter Fertigung vorzulegen. (GrdbuchDV. §§ 78 u. 80, J.Min.Blatt 1922 S. 175/76) — siehe auch hinten Ziff. 25 — |
| Bis 6. Januar. | 3. Vorlage d. „Befehungsdarstellung u. Geschäftsverteilung“ mit den Führungsberichten an das Landgericht in doppelter Fertigung. Soweit es sich um unwiderruflich angestellte Beamte handelt, unterbleibt die Vorlage. § 38 Personal- und Dienstordnung. |
| Bis spät. 15. 1. Bis spätestens 16. Januar | 4. Abschluß d. Geschäftstagebuchs. (TabVorschr. § 6.)
5. Führungsbericht über den Wachmeister ans Oberlandesgericht es sei denn, daß er schon unwiderruflich angestellt ist. § 12 der Dienstvorschriften für den Wachmeisterdienst.
6. Anzeige wegen Beschäftigung Schwerbeschädigter geg. falls Feilanzeige an's Oberlandesgericht (Erl. Min. v. 14. 11. 1931, Nr. 64789 JMBL. S. 91).
7. Darstellung für die Zwecke der Landesstatistik an's Oberlandesgericht. (TabVorschr.) |
| Bis 15. Febr. | 8. Jahresübersicht d. Grundbuchamtsgeschäfte an's Oberlandesgericht (Anleit. Ziff. 12 auf VordruckGr. 106 „Verzeichnis d. Grundbuchamtsgeschäfte.“) |
| Auf Ende Februar. | 9. Vorlage der Zählkarten über Zwangsversteigerungen mit der Tabelle über Zwangsverwaltungen vom vorig. Jahr dem Stat. Landesamt. — Siehe die Anleitung auf dem Vordruck der Zählkarte bezw. der Tabelle. — |
| Auf 31. März | 10. Abschluß d. Kostenmarkenabrechnungsbuchs (JRB. § 54).
11. Nebengeschäftsverzeichnis abschließen und Anzeige an Landgericht. JRD. §§ 18 und 171. |
| Auf 1. April | 12. Anzeige an das Landgericht, wieviel Gebührenanteile im abgelaufenen Rechnungsjahre angewiesen wurde. (JRD. § 171.) |
| Am 1. April | 13. Für das kommende Rechnungsjahr sind neu anzulegen:
a) Die Gefäll-Hauptübersicht. (JRD. § 71.)
b) Amtskostenverzeichnis (JRD. §§ 188 ff.).
c) Übersicht über den Bezug von Dienstwertzeichen. JRD. § 195 Abs 9. |
| Bis 9. April | 14. Nach Eintragung aller Abschlüsse von Gefällregister und Gefällverzeichnis des vergangenen Vierteljahres in der Hauptübersicht, Zusammenstellung der Vierteljahresergebnisse u. Anzeige des Ergebnisses des vierten Vierteljahres sowie d. Jahresergebnisses durch Überweisungsnachrichten an Justizkasse und Rechnungsamt des Oberlandesgerichts (JRD. § 71 ^a) |
| Bis 15. Mai | 15. Verzeichnis der Unfallversicherten dem Oberlandesgericht vorlegen. Nr. 75 des Erlasses vom 1. März 1933 Nr. 7707. |

- Bis spätestens
15. April
- Im Laufe des
Monats April
- Bis 10. April
- Auf 1. Juli
- Spätestens bis
1. Oktober
Gegen Ende
Dezember
- Am 31. Dez.
16. Amtskostenverzeichnis des letzten Jahres abschließen u. an Justizkasse mitteilen (JRD. § 191^a).
17. Urlaubsgesuche dem Oberlandesgericht vorlegen, falls Stellvertreter erforderlich — siehe Urlaubsordnung vom 1. April 1925, § 9^a, JMBI. 1925 S. 45.
18. Einsendung einer Übersicht über die der Staatskasse zuzuführenden Anteile an den Beglaubigungsgebühren der Bürgermeister in Angel. d. freim. Gerichtsbarkeit ans Oberlandesgericht. (Erl. v. 7. 5. 1928 Nr. 36758.)
19. Anzeige an Landgericht, welche Gebührenanteile der Notar angewiesen erhalten hat. JRD. § 171.
20. Sturz der Grundbuchvordrucke (s. Anleitung auf Vordruck Gr. 102 u. 104).
21. Tabellenvordrucke mit Bestellchein Z 5 bestellen. § 39 a KanzleiD.
22. Der Bereisungsplan f. d. nächste Jahr ist neu aufzustellen. GrdbchDV. § 78 u. Nr. 1908 S. 16.)
23. Für das kommende Jahr neu anlegen: Das Geschäftstagebuch usw. (siehe oben IV¹).
24. Rechnungs- und Kassenvordrucke mit Bestellchein Z 3 bestellen § 39 a KanzleiD.
25. Abschluß der Tabellen.

E. Geschäftskalender für die Grundbuchämter.

(Nachdruck verboten.)

I. Im ganzen Kalenderjahr zu beliebiger Zeit.

Gegebenenfalls Neuanlage der Eigentümerliste. (GrdbbDWB. § 200 Ziff. 4 u. 6.)

II. Monatlich wiederkehrende Geschäfte.

Am ersten
Grundbuchtag
des Monats.

1. Abschluß des Geschäftstagebuchs vom letzten Monat u. Fertigung der Überträge durch den Kostenbeamten. — Gegebenenfalls Abschluß zu anderer Zeit — (GrdbbDWB. §§ 581¹, 9).
2. Der Grundbuchbeamte hat die Bezüge, welche der Gemeinde zustehen, auf die Justizkasse mit Gebührenanweisung zur Auszahlung anzuweisen. (GrdbbDWB. § 640.)
3. Bei Grundbuchämtern bei denen das Umschreibungsverfahren noch nicht beendet ist, ist die Gebührenliste vom letzten Monat (Muster 88) vom Grundbuchbeamten zu bestätigen, abzuschließen und, wie oben Ziff. 2 angegeben, Berechnung beizufügen. Sodann hat der Grundbuchbeamte Abschrift der Liste an die Justizkasse zur Auszahlung zu übersenden.

Vorher, und zwar am Ende des verfloßenen Monats muß der Gesamtbetrag der im Umschreibungsgebührenverzeichnis jenes Monats (Muster 89, als Umlage der Gebührenliste) enthaltenen Gebühren in die Gebührenliste aufgenommen worden sein. — siehe auch unten Ziff. 7 —.

Am 25. d. Mts.

4. Der Grundbuchbeamte hat die Gebühren für Zustellungen u. Behandlungen vom letzten Monat auf die Justizkasse mit Gebührenanweisung anzuweisen. (GrdbbDWB. § 603¹, 640².)
5. Anweisung der vom Hilfsbeamten vorschüsslich befristeten Portobeträge durch das Grundbuchamt auf die Justizkasse — auf Grund des Geschäftstagebuchs (GrdbbDWB. § 607, 640²).
6. Der Grundbuchhilfsbeamte hat das letzte Gefällregister und das Gefällverzeichnis des lauf. Monats abzuschließen. Gefällregister mit Überweisungsscheinen sind spätestens 2 Tage nach Abschluß, also am 27. an's Rotariat zu senden. (GrdbbDWB. §§ 620 o u. 620 p.)
7. Bei Grundbuchämtern, bei denen das Umschreibungsverfahren noch nicht beendet ist, ist das Verzeichnis der Umschreibungsgebühren (Muster 89) abzuschließen und der Gebührenliste anzuschließen; der Gesamtbetrag der Gebühren ist in die Gebührenliste aufzunehmen. Prüfung und Bestätigung durch den Grundbuchbeamten, wie oben Ziff. 5. (GrdbbDWB. § 641.) — Neues Verzeichnis für kommende Monat anlegen; ebenso neue Gebührenliste.

Am 25. d. Mts.

8. Die Veränderungsliste A (Nachweisung über die Grundbucheinträge) ist abzuschließen u. spätestens am 1. kommenden Monats dem zuständigen Finanzamt zu übersenden. Hat in einem Monat kein Anlaß vorgelegen, eine Veränderungsliste zu führen, so soll dies in der nächsten Liste vermerkt werden. — Neue Liste für den kommenden Monat anlegen. —

III. Auf bestimmten Tag oder bestimmte Zeit des Kalenderjahrs fallende einmalige Geschäfte.

Auf 1. Januar.

1. Wenn nicht Ende des verflossenen Jahres schon geschehen so sind für das nächste Jahr neu anzulegen:
 - a) Das Veränderungsverzeichnis. (GrdbbchDM. § 16 u. Anleitung auf Muster 5.)
 - b) Die Hefefertigungsnachweisung nach FormBr. 80 jedoch nur in Gemeinden, in denen das Umschreibungsverfahren noch nicht beendet ist (GrdbbchDM. § 610).
3. Das Geschäftstagebuch ist neu anzulegen. (GrdbbchDM. § 581.)
4. Für das kommende Jahr sind neu anzulegen: Das Veränderungsverzeichnis und die Hefefertigungsnachweisung — siehe oben Ziff. III¹ —.

Ende des Monats Dezbr.

für Drucksachen aller Art

Tabellensatz

Prospekte

Durchschreibsätze

Blocks

in jeder Ausführung

für Miniaturen

Geschäftsbücher

in Sonder-Anfertigung

Loose Blätter

Karteikarten

empfiehlt sich

J. Langs Buchdruckerei

Karlsruhe (Baden)

Waldstraße Nr. 13 ** Fernsprecher 5622

Begründet im Jahre 1863



GASKOKS

Ein Brennstoff von höchster Wirtschaftlichkeit. Außer für Zentralheizungen auch für die Ofen- und Kachelofenheizung bevorzugt

1. Gasarm wie Anthrazithohlen — 2. Leicht entzündbar, regelmäßig verbrennend; daher gut regulierbare Heizleistung — 3. Rauchfrei brennend; daher Verminderung der volksgesundheitlich unerwünschten Rauchplage — 4. Rußfrei brennend; daher Schonung des Ofenmaterials und keine Beeinträchtigung der Wärmeabgabe — 5. Sparsam, heizkräftig und billig. Abonnenten-Abkommen.

Koksverkaufsstelle des Städtischen Gaswerks Karlsruhe

Amalienstraße Nr. 83, Fernruf Nr. 5350—5358 und 3343
Gaswerk Ost, Fernruf Nr. 8160

Hermann Stengel

Karlsruhe a. Rhein

Fernruf 7037



Tauberfr. 5

BAU-UNTERNEHMUNG
für Tief-, Straßen- und Eisenbahnbau

Notizkalender 1936.

Januar	Februar	März	April	Mai	Juni
M 1 Neujahr C	S 1 Ignatius	S 1 L. Innoc.	M 1 Hugo	1 P. Feiert.	M 1 Pfingstn.
M 2 Makarius	S 2 Mariä L.	M 2 Simplicius	D 2 Hrz. v. Paul	2 Albanianus	M 2 Erasmus
M 3 Genesio	S 3 Titus	M 3 Kunigunde	D 3 Richard	3 Jubil.	M 3 H. Quat.
M 4 Titus B.	M 4 Agatha	M 4 L. Quat.	D 4 Ador.	4 Flor., M.	M 4 Quirinus
S 5 n. Heu-	M 5 Dorothea	D 5 Friedrich	S 5 6 Palms.	5 Pius V.	D 5 Bonifatius
M 6 St. 3 Kön.	M 6 Romuald	D 6 Petrus	M 6 Sigmund	6 Joh. v. P.	D 6 Norbert
M 7 Valentin.	D 7 Joh. v. M.	S 7 Th. v. M.	M 7 Theobald	7 Stanislaus	S 7 1. Dreif.
M 8 Erhard.	D 8 Apollonia	S 8 Feid. 3. A.	M 8 Gregor	8 Wlth. Erzb.	M 8 Medardus
D 9 Margarelinus	S 9 Erntf.	M 9 Hrz. v. R.	M 9 Dionysius	9 Gregor.	M 9 Primitus
S 10 Agathon	M 10 Scholastika	D 10 40 Märtyrer	D 9 Erntf.	10 4. Ernt.	M 10 Margareta
S 11 Ignatius	M 11 Euphrosyne	M 10 Kofine	D 10 Kartrig.	11 Manerius	M 11 Broni.
S 12 Erntf.	M 12 Galata	D 12 Gregor.	S 12 Ostertag	12 Pankratius	D 11 Basilides C
M 13 Peronika	M 13 Kath. v. R.	D 13 Riephor.	M 13 Ostern.	13 Servatius	D 12 Basilides C
D 14 Felti	D 14 Paulinus	S 15 3. Oculi	M 14 Tharstala	14 Bonifatius C	S 14 2. n. Pfing.
M 15 Marcus	D 15 Juliana	M 16 Heribert	M 15 Tharstala	15 Sophia, J.	M 15 Witus
D 16 Margareta C	S 16 Segagef.	D 17 Herrard	D 16 Turbicus	16 Joh. v. M.	M 16 Benno
D 17 Anonitus	M 17 Donatus	M 18 Marcellus	D 17 Rudolf	17 5. Rogate	M 17 Adolf
S 18 Petri St.	D 18 Simon	D 19 St. Joseph	S 18 Grentbertus	18 Venantius	M 18 Mark. M.
M 19 2. n. Epiph.	M 19 Ignac.	D 20 St. Michael	S 19 Welf. 5.	19 Petrus, Col	D 18 Servatius
M 20 Fab., Seb.	M 20 Konrad	S 21 Truhl. M.	M 20 Sulpitiu	20 Bernardin	D 19 Gerolamus
M 21 Ignac.	D 21 Eucharis	S 22 4. Östern.	D 21 Ant., Goth.	21 Christi 5.	D 20 Julia
M 22 Bingenius	D 22 Eleanora	M 23 Wiskortin	M 22 Sot. u. Cal.	22 Julia	S 21 3. n. Pfingst.
M 23 Mar. Berl.	S 22 Pet. Sühlf.	M 24 Simeon	D 23 Georg	23 Delibertus	M 22 Som. 2. n. Pf.
S 24 St. Blasius	S 23 St. Kathi	M 25 Mar. Verk.	D 24 Adalbert	24 6. Erntd.	M 23 Gebeltraud
S 25 Pauli B.	S 24 St. Kathi	M 26 Callulus	S 25 Marcellus	25 Wlthilp.	M 24 Job. d. S.
S 26 3. n. Epiph.	M 24 Scholtag	D 26 Rupert	S 26 2. Wstf.	26 Philipp	D 25 Propper
M 27 Job. Chryl.	D 25 St. Kathi	M 27 St. Kathi	M 27 Peregrin.	27 Beda, M.	D 26 St. Kathi
M 28 Karl d. Gr.	M 26 St. Kathi	S 28 St. Kathi	D 28 Paul	28 Germanus	S 28 4. n. Pfingst.
M 29 Franz v. S.	M 27 St. Kathi	S 29 5. Judica	M 29 Petrus	29 Theobald	D 29 Pet. u. Pa.
M 30 Martha	D 28 St. Kathi	M 30 St. Kathi	M 30 Petrus	30 Ferdinand	M 30 Pauli Pfingstfest
D 31 Pet. v. P.	S 29 St. Kathi	D 31 St. Kathi	D 30 Kath. v. S.	31 Pfingstfest	D 30 Pauli Pfingstfest

Bad. Geschäftskalender.

Notizkalender 1936.

Juli	August	September	Oktober	November	Dezember
1 Theobald 2 Mar. Sthnl. 3 Gaudinus 4 Ulrich 5 5. n. Pf. 6 Juliana 7 Bithild 8 Atilan 9 Cyrillus 10 Felicitas 11 Pius I. 12 6. n. Pf. 13 Eugen 14 Bonavent. 15 Josephzellg. 16 Meinold 17 Alexius 18 Friedrich 19 7. n. Pf. 20 Margareta 21 Daniel 22 Mar. Magd. 23 Eborius 24 Dyrithina 25 Jakob 26 8. n. Pf. 27 Pantanon 28 Simoncog 29 Maria 30 Yrbon u. E. 31 Signat. v. E.	1 Petri & 2 9. n. Pf. 3 Stephan 4 Dominikus 5 Maria Sd. 6 Gertr. Gbr. 7 Mra. G. 8 Cyrillus 9 10. n. Pf. 10 Laurent. 11 Sulpiana 12 Klara 13 Kaffian 14 Eusebius 15 11. n. Pf. 16 Mar. 5. 17 Eliceratus 18 Felene 19 Sebald 20 Bernhard 21 Johanna 22 Imothicus 23 12. n. Pf. 24 Barthol. 25 Gudwig 26 13. n. Pf. 27 Gebhardt 28 Augustin 29 Job. G. 30 14. n. Pf. 31 Placidus	1 Agathus 2 Stephan 3 Scryph 4 Iolanda 5 Konstantius 6 14. n. Pf. 7 Regina 8 Mar. G. 9 Korzhon 10 Mra. v. Sol. 11 Anthon 12 Gudo 13 15. n. Pf. 14 St. 7 Erb. 15 Sebwig 16 III. Duat. 17 Rambertus 18 Thom. v. M. 19 Januar. 20 16. n. Pf. 21 Maritus 22 Maritus 23 5. erb. II. St. 24 Gerhart 25 Altophas 26 Euphran 27 17. n. Pf. 28 Magesilas 29 Miskael 30 Steromyr. G.	1 Remigius 2 Leonhard 3 Gaudius 4 Ermed. F. 5 Placatus 6 Bruno 7 Martin 8 Wriggite 9 Dionisius 10 Franz 11 Erntpf. 5. 12 Martimilian 13 Eduard 14 Burkhard 15 Theresia 16 Gollus 17 Sebwig 18 20. n. Pf. 19 Pct. v. Mra. 20 Menden 21 Ursula 22 Kordula 23 Job. v. Fr. 24 Bephoel 25 21. n. Pf. 26 Evarthus 27 Sabba 28 Simon u. J. 29 Raxillus 30 Scryphon 31 Wolfgang	1 Millerbell. 2 Mitterfeien 3 Snyter 4 Karl Borr. 5 Gsch. u. E. 6 Leonhart 7 Engelbert 8 Erntpf. 5. 9 Theodor 10 Gndr. Mra. 11 Martin M. 12 Martin M. 13 Stanislaus 14 Serapion 15 24. n. Pf. 16 Dittmar 17 Gregor 18 25. n. Pf. 19 Gildeth 20 Forthman 21 Mar. Dpf. 22 26. n. Pf. 23 Clemens 24 Tol. v. Fr. 25 Katharina 26 Konrad 27 Gritillus 28 Erntpf. 5. 29 Erntpf. 5. 30 Erntpf. 5. 31 Erntpf. 5.	1 Eilighus 2 Gribana 3 Frz. Xav. 4 Barbara 5 Sabbas 6 2. Advent 7 Ambrosius 8 Mar. E. 9 Leokadia 10 Mledschudes 11 Damianus 12 Synesius 13 Erntpf. 5. 14 Mikhalus 15 Dyrithina 16 IV. Duat. 17 Dagarus 18 Gmund 19 Gremisus 20 3. Advent 21 Thomaes St. 22 Mrl. St. 23 Mhloria 24 Adam u. Eva 25 4. Advent 26 Stephan 27 5. n. Pf. 28 II. Gndr. 29 Gnanb. 30 David 31 Sylvester

Katholisch	Protestant.	☾
1 N. Neujahr	Neujahr	☾
2 D. Makarius	Abel, S.	☾
3 F. Genovefa	Enoch	☾
4 S. Titus	Isabella	☾
1. W. S. n. Neuj.	S. n. Neuj.	
5 S. Telesph. S.	Simon	☾
6 M. Sl. 3 König	Ersh. Chr.	☾
7 D. Valentin	Raimund	☾
8 M. Erhard	Erhard	☾
9 D. Marzellinus	Martialis	☾
10 F. Agathon	Paul d. E.	☾
11 S. Hyginus	Matilde	☾
2. W. 1. S. n. Ep.	1. S. n. Ep.	
12 S. Eintopf-Sonntag		☾
13 M. Veronika, S.	Hilarius	☾
14 D. Felix	Felix	☾
15 M. Maurus	Maurus	☾
16 D. Marzellus	Marzell.	☾
17 F. Antonius	Anton	☾
18 S. Pet. St. z. N.	Prisca	☾
3. W. 2. S. n. Ep.	2. S. n. Ep.	
19 S. Ramut	Sarah	☾
20 M. Fab. u. Seb.	Fab., S.	☾
21 D. Agnes	Agnes	☾
22 M. Vincentius	Vincent.	☾
23 D. Mar. Berl.	Emerent.	☾
24 F. Timotheus	Timoth.	☾
25 S. Pauli Bek.	Pauli B.	☾
4. W. 3. S. n. Ep.	3. S. n. Ep.	
26 S. Polycarp	Polycarp	☾
27 M. Joh. Chrysof.	Joh. Chr.	☾
28 D. Karl d. Gr.	Karolina	☾
29 M. Franz v. Sal.	Valerius	☾
30 D. Martina	Adelgunde	☾
31 F. Petrus v. N.	Virgil.	☾

Evangelien.

- Kath. :** Der Name Jesu. Luf. 2, 21. Ep. Apostelgesch. 4, 8-12.
- 1. Prot. :** Die Flucht nach Agypten. Matth. 2, 13-23. Ep. 1. Petri 4, 12-19.
- Kath. :** Der 12-jährige Jesus. Luf. 2, 42-52. Ep. Röm. 12, 1-5.
- 2. Prot. :** Der 12-jährige Jesus. Luf. 2, 41-52. Ep. Röm. 12, 1-6.
- Kath. :** Hochzeit z. Kana. Joh. 2, 1-11. Ep. Röm. 12, 6-16.
- 3. Prot. :** Hochzeit z. Kana. Joh. 2, 1-11. Ep. Röm. 12, 7-16.
- Kath. :** Glaubensstark. Bertr. Matth. 8, 1-13. Ep. Röm. 12, 16-21.
- 4. Prot. :** D. Hauptmann zc. Matth. 8, 1-13. Ep. Röm. 12, 17-21.

Rondphasen.

Erstes Viertel den 1. 16 Uhr 14.6 Min. — Vollmond den 8. 19 Uhr 14.6 Min. — Lehtes Viertel den 16. 20 Uhr 41.0 Min. — Reumond den 24. 8 Uhr 18.1 Min. — Erstes Viertel den 31. 0 Uhr 35.6 Min.

Wetterbericht des 100jährig. Kalenders.

Januar ist durchgehend kalt bis zum 30., von wo ab windiges und gelindes Wetter eintritt.

Tageslänge.

Am 5.	8	Stund.	22	Min.
" 12.	8	"	33	"
" 19.	8	"	48	"
" 26.	9	"	5	"

Katholisch	Protestant.	☾	Evangelien.
1 S. Ignatius	Brigitta		Kath.: Der Sturm <i>ic.</i> Matth. 8, 23-27. Ep. Röm. 13, 8-10.
5. W. 4. S. u. Ep.	4. S. u. Ep.		5. Prot.: Die Stilleung <i>ic.</i> Matth. 8, 23-27. Ep. Röm. 13, 1-10
2 S. Mar. Lichtmess	Mar. A.		Kath.: Das Gleichnis <i>ic.</i> Matth. 20, 1-16.
3 M. Blasius	Blasius		Ep. 1. Kor. 9, 24-10, 5.
4 D. Titus	Isabella		6. Prot.: Die Arbeiter im Weinberg. Mat. 20, 1-16. Ep. 1. Kor. 9, 24-27.
5 M. Agatha	Veronika		Kath.: Das Gleichnis Luf. 8, 4-15. Ep. 2. Kor. 11, 19-33.
6 D. Dorothea	Dorothea		7. Prot.: Vom Säemann. Luf. 8, 4-15. Ep. 2. Kor. 12, 1-10.
7 F. Romuald	Richard		Kath.: Das Geheimnis <i>ic.</i> Luf. 18, 31-43.
8 S. Brigitta	Salomon		8. Prot.: Sehet, wir gehen hinauf gen Jerusa- lem. Luf. 18, 31-43.
6. W. Septuagesim.	Septuages.		Rundphasen. Vollmond den 7. 12 Uhr 18.8 Min. — Letztes Viertel den 15. 16 Uhr 46 4 Min. — Neumond den 22. 19 Uhr 42.2 Min. — Erstes Viertel den 29. 10 Uhr 27.8 Min.
9 S. Eintopf-Sonntag			Wetterbericht des 100jährig. Kalenders. Februar beginnt trübe und gelind bis zum 3., dann bis zum 8. trübe und kalt, am 8. schön, dann Regen, vom 13. bis 26. Schnee u. große Kälte.
10 M. Scholastika	Wilh., S.		Tageslänge. Am 2. 9 Stund. 26 Min. " 9. 9 " 47 " " 16. 10 " 11 " " 23. 10 " 31 "
11 D. Euphrosine	Euphrosine		
12 M. Eulalia	Eulalia		
13 D. Kath. v. Ricci	Jordan		
14 F. Valentin	Valentin		
15 S. Faustinus	Faustin.		
7. W. Sexagesim.	Sexages.		
16 S. Juliana	Juliana		
17 M. Donatus	Konstantin		
18 D. Simon	Konfordia		
19 M. Konrad	Konrad		
20 D. Eucharis	Euchar.		
21 F. Eleonora	Eleonora		
22 S. Petri Stuhl.	Petri St.		
8. W. Quinquag.	Quinquag.		
23 S. Hilburgis	Reinhard		
24 M. Schalltag	Schalltag		
25 D. Fastnacht	Fastnacht		
26 M. † Aschermitt.	Ascherm.		
27 D. Alexander	Nestorius		
28 F. Leander	Leander		
29 S. Romanus	Renata		

Katholisch	Protestant.	☾
9. W. 1. Invocavit		
1 S. Suitbert	Albin., D.	
2 M. Simplicius	Luise	
3 D. Kunigunde	Friedrich	
4 M. † l. Quat.	Fridolin	
5 D. Friedrich	Kunigunde	
6 F. † Fridolin	Adrian	
7 S. † Thom. v. Aq.	Felicitas	
10. W. Helldenkentag		
8 S. Eintopf-Sonntag		
9 M. Franz v. R.	40 Ritter	
10 D. 40 Märt.	Alexander	
11 M. Rosine	Rosine	
12 D. Gregor	Gregor	
13 F. Nicephorus	Ernst	
14 S. Mathilde	Zacharias	
11. W. 3. Dentli		
15 S. Longinus	Christoph	
16 M. Heribert	Henriette	
17 D. Gertraud	Gertraud	
18 M. Narcissus	Anselm	
19 D. St. Joseph	Jos. d. Gr.	
20 F. Nicetas	Hubert	
21 S. Benediktus	Frühl - A.	
12. W. 4. Lätare		
22 S. Katharina	Kasimir	
23 M. Viktorinus	Eberh.	
24 D. Simeon	Gabriel	
25 M. Mariä Verk.	Mariä V.	
26 D. Castulus	Emanuel	
27 F. Rupert	Rupert	
28 S. Guntram	Malchus	
14. W. 5. Judica		
29 S. Eustasius	Rudolf	
30 M. Guido	Quirinus	
31 D. Benjamin	Traugott	

Evangelien.

- Kath.: Christi Versuch. Matth. 4, 1-11.
Ep. 2. Kor. 6, 1-10.
9. Prot.: Christi Versuch Matth. 4, 1-11.
Ep. 2. Kor. 6, 1-10.
- Kath.: Von der Erklärung Christi. Matth. 17, 1-9.
10. Prot.: D. Jan Weib. Matth. 15, 21-28.
Ep. 1. Thess. 4, 1-12.
- Kath.: Die Austreibung zc. Luk. 11, 14-28. Ep. Eph. 5, 1-9.
11. Prot.: Wer nicht mit mir ist, der ist zc. Luk. 11, 14-23.
- Kath.: Die wunderbare Brovermehrung. Joh. 6, 1-15.
12. Prot.: Die wunderbare Speisung. Joh. 6, 1-15.
- Kath.: Jesus inmitten seiner Feinde. Joh. 8, 46-59.
13. Prot.: Wer sammelt ein. Sünde zehren? Joh. 8, 46-59.

Mondphasen.

Vollmond den 8. 6 Uhr
13. 6 Min. — Letztes Viertel
den 16. 9 Uhr 35.0 Min. —
Neumond den 23. 6 Uhr
13. 5 Min. — Erstes Viertel
den 29. 22 Uhr 22.0 Min.

Wetterbericht des 100jährigen Kalenders.

März ist mild u. feucht
bis zum 9., dann Regen
vom 13. bis 16. u. am 18.,
19. u. 20. Glatteis, vom 27.
rauhes Wetter u. Sturm
bis zum 29., am 31. Regen.

Tageslänge.

Am 1. 11 Stunden. — Min.
" 8. 11 " 25 "
" 15. 11 " 51 "
" 22. 12 " 15 "
" 29. 12 " 39 "

Katholisch	Protestant.	☾	Evangelien.
1 M. Hugo	Theodora		Kath.: Jesu Einzug in Jerusalem. Matth. 21, 1—9.
2 D. Franz v. P.	Theodosia		14. Prot.: Christi Einzug in Jerusalem. Matth. 21, 1—9.
3 F. Richard	Rosamunde		Kath.: Die Auferstehung Christi. Matth. 28, 1—7.
4 S. Isidor	Ambrosius		15. Prot.: Die Auferstehung des Herrn. Matth. 28, 1—8.
1. W. 6. Palmsonnt.	Palmsonnt.		Kath.: Osterfriede Joh. 20, 19—31.
5 S. Vinzenz, J.	Maximil.		16. Prot.: Friede sei mit euch. Joh. 20, 19—31.
6 M. Sixtus	Jrenäus ☉		Ep. 1. Joh. 5, 4—10.
7 D. Eberhard	Egestippus		17. Prot.: Der gute Hirte. Joh. 10, 11—16.
8 M. Dionisius	Albrecht		Ep. 1. Petri 2, 21—25.
9 D. † Gründonn.	Gründonn.		
10 F. † Karfreitag	Karfreitag		
11 S. † Karjamst.	Karjamst.		
15. W. 5l. Osterfest	5l. Osterfest		
12 S. Oster Sonntag	Oster Sonntag		
13 M. Ostermontag	Ostermont.		
14 D. Tiburtius	Tiburt. ☾		
15 M. Anastasia	Olympiad.		
16 D. Turibius	Naron		
17 F. Rudolf	Rudolf		
18 S. Cleutherius	Valerian		
16. W. Weißer Sonnt.	Quasimod		
19 S. Emma W.	Hermogen.		
20 M. Sulpitius	Sulpitius		
21 D. Anj., Goth.	Adolar. ☉		
22 M. Soter u. Caj.	Sot. u. Caj.		
23 D. Georg	Georg		
24 F. Adalbert	Albert		
25 S. Markus	Markus		
17. W. 2. Misericord.	Misericord.		
26 S. Kletus	Anastasiuß		
27 M. Peregrinus	Kletus		
28 D. Paul v. R., Vit.	Theodor ☾		
29 M. Petrus	Sybilla		
30 D. Kath. v. S.	Eutropius		

Mondphasen.

Vollmond den 6. 23 Uhr
46.3 Min. — Letzt. Viertel
den 14. 22 Uhr 21 3 Min. —
Neumond den 21. 13 Uhr
32.5 Min. — Erst. Viertel
den 28. 12 Uhr 16.0 Min.

Wetterbericht des
100jährig. Kalenders.

April ist bis zum 9.
windig und regnerisch,
vom 10. bis 13. Regen,
vom 14. bis 20. kalt, am
21. schön, vom 22. bis 25.
leichtlich und vom 26. bis
zu Ende Regen.

Tageslänge.

Am 5. 13 Stund. 6 Min.
" 12. 13 " 31 "
" 19. 13 " 65 "
" 26. 14 " 18 "

Katholisch	Protestant.	☾
1 F. National-Feiertag der deutschen Arbeit		☾
2 S. Athanasius	Sigismund	☾
18. W. 3 Jubilate	Jubilate	
3 S. Gl. † Auff.	† Auffind.	☾
4 M. Flor., Mon.	Florian	☾
5 D. Pius V.	Gotthard	☾
6 M. Joh. v. P.	Dietrich	☾
7 D. Stanislaus	Gottfried	☾
8 F. Mich. Ersch.	Stanislaus	☾
9 S. Gregor v. R.	Hiob	☾
19. W. 4. Cantate	Cantate	
10 S. Antonia	Victoria	☾
11 M. Mamertus	Benantius	☾
12 D. Pantradius	Pantradius	☾
13 M. Servatius	Servatius	☾
14 D. Bonifazius	Christian	☾
15 F. Sophia, J.	Sophia	☾
16 S. Joh. v. Nep.	Peregrinus	☾
20. W. 5. Rogate	Rogate	
17 S. Paschalis	Cubertus	☾
18 M. Venantius	Liborius	☾
19 D. Petrus, C.	Potentian	☾
20 M. Bernardin	Athanas.	☾
21 D. Christi Himmelfahrt		☾
22 F. Julia	Helena	☾
23 S. Desiderius	Desiderius	☾
21. W. 6. Grandi	Grandi	
24 S. Johanna	Esther	☾
25 M. Urban	Urban	☾
26 D. Philipp	Philipp	☾
27 M. Beda, M.	Beda	☾
28 D. Germanus	Luzian	☾
29 F. Theodosia	Wilhelm	☾
30 S. Ferdinand	Christiana	☾
22. W. 6. Pfingstfest	St. Pfingstf.	
31 S. Pfingstsonnt.	Pfingstsonn.	☾

Evangelien.
 Kath.: Trennung zc.
 Joh. 16, 16-22.
 Ep. 1 Petri 2, 11-19.
 18. Prot.: Über ein Kleines Joh. 16, 16-23a.
 Ep. 1 Petri 2, 11-20.
 Kath.: Das machtvolle Wirken zc.
 Joh. 16, 5-14.
 19. Prot.: Es ist euch gut, daß ich hingehe.
 Joh. 16, 5-15.
 Kath.: Die Kraft des Gebetes im Namen Jesu. Joh. 16, 23-30.
 20. Prot.: Bittet, so werdet ihr nehmen.
 Joh. 16, 23-33.
 Kath.: Jüngerzeugnis u. Jüngerios.
 Joh. 15, 26-16, 4.
 21. Prot.: Der Geist der Wahrheit. Joh. 15, 26-16, 4.
 Kath.: Die Pfingstgabe des Herrn.
 Joh. 14, 23-31.
 22. Prot.: Der Tröster.
 Joh. 14, 23-31. Ep. Apostelgesch. 2, 1-12.

Mondphasen.
 Vollmond den 6. 16 Uhr 1.2 Min. — Letztes Viertel den 14. 7 Uhr 12 0 Min. — Neumond den 20. 21 Uhr 31 5 Min. — Erstes Viertel den 28. 3 Uhr 46.1 Min.

Wetterbericht des 100 jährig. Kalenders.
 Mai ist bis 9. schön warm, vom 10. bis 13. heiß, darauf Kälte und Regen bis zum 23., von da ab bis 27. trübe, am 28. und 29. kalt und am 30 und 31. warm

Tageslänge.
 Am 3. 14 Stund. 47 Min.
 " 10. 15 " 5 "
 " 17. 15 " 21 "
 " 24. 15 " 40 "
 " 31. 15 " 54 "

Katholisch	Protestant.	☾		Evangelien.
1 M. Pfingstmont.	Pfingstm.	☾		Rath.: D. Geheimniß 2c. Matth. 28, 18-20.
2 D. Erasmus	Marquard	☾	23.	Ep. Röm. 11, 33-36.
3 M. † H. Quat.	Erasmus	☾		Prot.: Gespräch mit Nikod. Joh. 3, 1-15
4 D. Quirinus	Karpasius	☾		Ep. Röm. 11, 33-36.
5 F. † Bonifazius	Bonifaz.	☾		Rath.: Das Gleichniß vom großen Gast-
6 S. † Norbert	Benignus	☾	24.	mahl. Luf. 14, 16-24.
23. W. 1. Dreifaltigt.	Trinitatis			Prot.: D. reiche Mann u. der arme Lazar. Luf. 16, 19-31
7 S. Robert	Ducetia	☾		Rath.: Der Freund d. Sünder u. Zöllner.
8 M. Medardus	Medardus	☾	25.	Luf. 16, 1-10.
9 D. Primus	Primus	☾		Prot.: Das große Abendmahl. Luf.
10 M. Margareta	Onuphrius	☾		14, 16-24.
11 D. Fronleichnam	Barnabas	☾		Rath.: D. reiche Fisch-
12 F. Basilides	Basilides	☾	26.	sang. Luf. 6, 1-11.
13 S. Anton v. P.	Tobias	☾		Ep. Röm. 6, 18-23.
24. W. 2. n. Pfingst.	1. n. Trin.			Prot.: Jesus nimmt die Sünder an. Luf. 15, 1-16.
14 S. Basilus	Antonia	☾		
15 M. Vitus	Vitus	☾		
16 D. Benno	Justina	☾		
17 M. Adolf	Volkmar	☾		
18 D. Mark. M.	Arnulf	☾		
19 F. Gervasius	Gervaf.	☾		
20 S. Silverius	Silverius	☾		
25. W. 3. n. Pfingst	2. n. Trin.			
21 S. Aloysius	Albanus	☾		
22 M. Paulina	Som.-Anf.	☾		
23 D. Edeltraud	Basilus	☾		
24 M. Joh. d. L.	Joh. d. L.	☾		
25 D. Prosper	Eulogius	☾		
26 F. Joh. u. Paul	Jerem.	☾		
27 S. Sabina	Philippine	☾		
26. W. 4. n. Pfingst	3. n. Trin.			
28 S. Leo II.	Josua	☾		
29 M. Peter u. Paul	Peter	☾		
30 D. Pauli Ged.	Pauli Ged.	☾		

Mondayphasen.

Vollmond den 6. 6 Uhr
22.3 Min. — Letztes Viertel
den 12. 18 Uhr 5.0 Min. —
Neumond den 19. 6 Uhr
14.6 Min. — Erstes Viertel
den 26. 20 Uhr 22.6 Min.

**Wetterbericht des
100jährig. Kalenders.**

Juni ist bis zum 3.
schön und warm, am 4.
und 5. trübe und neblig,
am 7. Regen, darauf warm
bis zum 26., am 27., 28.
und 29. Regen und am
30. eine kalte Nacht.

Tageslänge.

Am 7. 16	Stund.	3	Min.
" 14. 16	"	10	"
" 21. 16	"	12	"
" 28. 16	"	10	"

Katholisch	Protestant.	☾	Evangeliën.
1 M. Theobald	Theobald		Kath.: Die Gerechtigkeit des Neuen Bundes. Matth. 5, 20-24.
2 D. Maria Heimf.	Mar. F.		27. Prot.: Seid barmherzig. Luf. 6, 36-42. Ep. Röm. 8, 18-27.
3 F. Eulogius	Kornelius		Kath.: D. 2. wunderbare Brotvermehrung. Mark. 8, 1-9.
4 S. Ulrich B.	Ulrich		28. Prot.: Petri Fischzug. Luf. 5, 1-11. Ep. 1. Petri 3, 8-15.
27. W. 5. u. Pfingst.	4. u. Trin.		Kath.: Warnung vor falschen Propheten. Matth. 7, 15-21.
5 S. Domitius	Charlotte		29. Prot.: D. bessere Gerechtigkeit. Matth. 5, 20-26.
6 M. Jesaias	Isaias		Kath.: Der unreue Berv. Luf. 16, 1-9.
7 D. Willibald	Willibald		30. Ep. Röm. 8, 12-17.
8 M. Kilian	Kilian		Prot.: Die Ernte ist groß u. d. Arbeiter zc. Matth. 9, 35-38.
9 D. Cyrillus	Cyrillus		
10 F. Felicitas	Jacobine		
11 S. Pius I.	Eleonore		
28. W. 6. u. Pfingst	5. u. Trin.		
12 S. Joh. Qual.	Heinrich		
13 M. Eugen	Margarta		
14 D. Bonaventura	Bonavent.		
15 M. Heinrich	Apstel Hg.		
16 D. Rein., Faust.	Hundst.-A.		
17 F. Alexius	Alexius		
18 S. Friedrich	Matern.		
29. W. 7. u. Pfingst.	6. u. Trin.		
19 S. Vinzenz v. P.	Rufina		
20 M. Margarete	Elias		
21 D. Daniel, Jul.	Daniel		
22 M. Mar. Magd.	Mar. M.		
23 D. Tiborius	Apollin.		
24 F. Christina	Christina		
25 S. Jakob	Jakob		
30. W. 8. u. Pfingst.	7. u. Trin.		
26 S. Anna	Anna		
27 M. Pantaleon	Martha		
28 D. Innoz., B.	Pantaleon		
29 M. Martha	Beatriz		
30 D. Abd. u. Sam.	Abd. u. S.		
31 F. Ignat. v. L.	Trasibul		

Evangeliën.

Kath.: Die Gerechtigkeit des Neuen Bundes. Matth. 5, 20-24.

27.

Prot.: Seid barmherzig. Luf. 6, 36-42. Ep. Röm. 8, 18-27.

28.

Kath.: D. 2. wunderbare Brotvermehrung. Mark. 8, 1-9.

29.

Prot.: Petri Fischzug. Luf. 5, 1-11. Ep. 1. Petri 3, 8-15.

30.

Mondphasen.

Vollmond den 4. 18 Uhr
34.5 Min. - Letztes Viertel
den 11. 17 Uhr 27.8 Min.
Neumond den 18. 16 Uhr
18.6 Min. - Erstes Viertel
den 26. 18 Uhr 35.8 Min.

Wetterbericht des
100jährig. Kalenders.

Juli beginnt mit Nebel
am 1. und 2., darauf
Regen vom 3. bis 6.,
vom 7. bis 13. windig,
am 15. Regen und dann
schön bis zu Ende.

Tageslänge.

Am 5. 15 Stund. 55 Min.
" 12. 15 " 55 "
" 19. 15 " 41 "
" 26. 15 " 24 "

Katholisch	Protestant.	E	Evangelien.
1 S. Petri Kettenf.	Salome		Kath.: Jesus weint über Jerusalem. Luf. 19, 41—47.
31. W. 9. n. Pfingst.	8. n. Trin.		31. Prot.: Von den falschen Propbeten. Matth. 7, 13—23.
2 S. Alph. v. L.	Gustav		Kath.: Pharisäer u. Jölln. Luf. 18, 9—14.
3 M. Stephan N.	August		32. Ep. 1. Kor. 12, 2—11.
4 D. Dominikus	Dominikus		32. Prot.: D. ungerechte Haushalter. Luf. 16, 1—12.
5 M. Maria Sch.	Oswald		Kath.: Heilung eines Taubstummen. Mart. 7, 31—37.
6 D. Verklär. Chr.	Verklär. C.		33. Prot.: D. Herr meint ic. Luf. 19, 41—48.
7 F. Afra, Cajet.	Ulrika		Ep. 1. Kor. 12, 2—11.
8 S. Cyriacus	Cyriacus		Kath.: Der barnh. Sam. Luf. 10, 23—37.
32. W. 10. n. Pfingst.	9. n. Trin.		34. Ep. 2. Kor. 3, 4—9.
9 S. Romanus	Eriskus		34. Prot.: Pharisäer u. Jölln. Luf. 18, 9—14.
10 M. Laurentius	Lorenz		Ep. 1. Kor. 16, 1—10.
11 D. Susanna	Hermann		Kath.: Die zehn Aussätz. Luf. 17, 11—19.
12 M. Klara, Hil.	Klara		35. Ep. Gal. 3, 16—22.
13 D. Kassian	Hippolyt		35. Prot.: Gephata! Mart. 7, 31—37.
14 F. Eusebius	Eusebius		Ep. 2. Kor. 3, 4—9.
15 S. Mar. Hmlf.	Mar. H.		
33. W. 11. n. Pfingst.	10. n. Trin.		Wondphasen.
16 S. Rochus	Rochus		Vollmond den 8. 4 Uhr
17 M. Liberatus	Augusta		47.3 Min.—Letztes Viertel
18 D. Helena	Agapitus		den 9. 2:1 Uhr 59.3 Min.—
19 M. Sebald	Sebald		Neumond den 17. 4 Uhr
20 D. Bernhard	Bernhard		20.7 Min.—Erstes Viertel
21 F. Johanna F.	Hartwig		den 26. 6 Uhr 48.9 Min.
22 S. Symphor.	Symphor.		
34. W. 12. n. Pfingst.	11. n. Trin.		Wetterbericht des 100jährig. Kalenders.
23 S. Philipp, B.	Hundst.-E.		August ist warm bis 9., vom 10. bis 14. kalt u. regnerisch, vom 15. bis 18. schönes Wetter, am 20. sehr heiß, vom 21. bis 26. Regen, vom 27. schön bis Ende.
24 M. Bartholom.	Barthol.		
25 D. Ludwig	Ludwig		
26 M. Zephrinus	Samuel		
27 D. Gebhard	Gebhard		
28 F. Augustin, P.	Augustin		
29 S. Johannes C.	Joh. C.		
35. W. 13. n. Pfingst.	12. n. Trin.		Tageslänge.
30 S. Rosa v. L.	Rebecka		Am 2. 16. Stund. 6 Min.
31 M. Raimund	Paulinus		" 9. 14 " 44 "
			" 16. 14 " 22 "
			" 23. 13 " 59 "
			" 30. 13 " 35 "

Katholisch	Protestant.	☾	
1 D. Agidius	Agidius	☾	
2 M. Stephan	Abfalon	☾	36.
3 D. Seraphia	Manjuetus	☾	
4 F. Rosalia	Moses	☾	
5 S. Laurentius	Serfules	☾	
36. W. 14. u. Pfingst.	13. u. Trin.		
6 S. Magnus	Magnus	☾	
7 M. Regina	Regina	☾	
8 D. Mar. Geburt	Adrian	☾	
9 M. Korbinian	Gorgonius	☾	38.
10 D. Nikolaus v. L.	Jodokus	☾	
11 F. Amilian	Protus	☾	
12 S. Guido	Syrus	☾	
37. W. 15. u. Pfingst.	14. u. Trin.		
13 S. Tobias	Gottlieb	☾	
14 M. Hl. † Erhöh.	† Erhöh.	☾	
15 D. Nikodemes	Hedwig	☾	
16 M. † III. Quat.	Euphem.	☾	
17 D. Lampert	Lampert	☾	
18 F. † Thom. v. B.	Tit. S.	☾	
19 S. † Januarius	Mikl. J.	☾	
38. W. 16. u. Pfingst.	15. u. Trin.		
20 S. Eustachius	Fausta	☾	
21 M. Matthäus	Matthäus	☾	
22 D. Mauritius	St. Emm.	☾	
23 M. Thekla	Serbst=U.)	☾	
24 D. Gerhard	Gerhard	☾	
25 F. Kleophas	Kleophas	☾	
26 S. Chyrianus	Chyrian.	☾	
39. W. 17. u. Pfingst.	16. u. Trin.		
27 S. Kosm. u. D.	Kosm., D.	☾	
28 M. Wenzeslaus	Wenzesl.	☾	
29 D. Michael	Michael	☾	
30 M. Hieronymus	Otto	☾	

Evangelien.

Kath.: Gottes Vater-
güte Matth 6, 24-33.
Ep. Gal 5, 16-24.
36. Prot.: Der barmh.
Sam. Luf. 10, 25-37.
Ep. Röm. 8, 21-28.

Kath.: Der Jüngling
v. Naim. Luf. 7, 11-16
37. Ep. Gal. 5, 25-6, 10.
Prot.: D. zehn Aus-
säg. Luf. 17, 11-19.
Ep. Gal. 5, 16-24.

Kath.: Beim Gast-
mahl d. Pfarisäers.
Luf. 14, 1-11.
38. Prot.: Sorget nicht.
Matth. 6, 24-34.
Ep. Gal 5, 25-6, 10.

Kath.: Hauptgebot.
Matth. 22, 36-46.
39. Ep. Eph. 4, 1-6.
Prot.: Weine nicht
Luf. 7, 11-17. Ep.
Eph. 4, 1-6.

Mondphasen.

Vollmond den 1. 18 Uhr
37.3 Min. — Letzt. Viertel
den 8. 4 Uhr 18.9 Min. —
Neumond den 15. 18 Uhr
41.3 Min — Erstes Viertel
den 22. 23 Uhr 12.4 Min. —
Vollmond den 30. 22 Uhr
0.8 Min.

**Wetterbericht des
100jährigen Kalenders.**

Septemb. beginnt warm
bis zum 6., am 8. gibt
es Reif, am 9. ist es trübe
und kalt, am 18. Regen,
dann schön bis zum 21.,
darauf Regen bis zu Ende.

Tageslänge.

Am 6. 13 Stund. 10 Min.
" 13. 12 " 45 "
" 20. 12 " 20 "
" 27. 11 " 55 "

Katholisch	Protestant.	☾	Evangelien.
1 D. Remigius	Remigius		Rath.: Die Heilung eines Gelähmten.
2 F. Leodegar	Johanna		40. Matth. 9, 1-8.
3 S. Candidus	Jairus		Prot.: D. Reichthum. Luth. 12, 15-21. Ep. Ps. 145, 15-21
40. W. Erntedankfest	Ernted-Tag		
4 S. Franz Ser.	Seraph		Rath.: Das Gleichniß vom lgl. Hochzeitsmahl. Matth. 22, 1-14.
5 M. Placidus	Placidus		41. Prot.: Das vornehmste Gebot zc. Matth. 22, 34-46.
6 D. Bruno	Fides		
7 M. Marfus	Amalia		
8 D. Brigitta	Pelagius		
9 F. Dionysius	Dionysius		
10 S. Franz	Gideon		
41. W. 19. n. Pfingst. 18. n. Trin			42. Rath.: Jesus heilt den Sohn eines lgl. Beamt. Joh. 4, 46-53.
11 S. Eintopf-Sonntag			Prot.: D. Nichtbrüch. Matth. 9, 1-8. Ep. Eph. 4, 22-32.
12 M. Maximilian	Maximil.		Rath.: Das Gleichniß v. unbarmh. Knecht. Matth. 18, 23-35.
13 D. Eduard	Koloman		43. Prot.: Die lgl. Hochzeit. Matth. 22, 1-14.
14 M. Burkhard	Kalligtus		Ep. Eph. 5, 15-21.
15 D. Theresia	Ther., S. ☽		
16 F. Gallus	Gallus		
17 S. Hedwig	Florentina		
42. W. 20. n. Pfingst. 19. n. Trin			
18 S. Lukas	Lukas		Mondphasen.
19 M. Pet. v. Alf.	Ferdin.		Letztes Viertel den 7. 13 Uhr 28.8 Min. - Neumond den 18. 11 Uhr 20.4 Min. - Erstes Viertel den 28. 13 Uhr 53.5 Min. Vollmond den 30. 6 Uhr 57.5 Min.
20 D. Wendelin	Wendelin		
21 M. Ursula	Ursula		
22 D. Kordula	Kordula		
23 F. Joh. v. K.	Severin		
24 S. Raphael	Salome		
43. W. 21. n. Pfingst. 20. n. Trin.			Wetterbericht des 100jährig. Kalenders.
25 S. Crispinus	Wilhelm		Oktober ist unbefändig bis 13., am 25. sehr kalt, am 26. etwas Regen, am 29. und 30. kalt und am 31. Regen.
26 M. Evaristus	Amandus		
27 D. Sabina	Sabina		
28 M. Simon u. Jud.	Sim., J.		
29 D. Narzissus	Narzissus		
30 F. Serapion	Hartm. ☽		
31 S. Wolfgang	Wolfgang		

Tageslänge.

Am 4. 11	Stund.	31	Min
" 11. 11	"	6	"
" 18. 10	"	40	"
" 25. 10	"	16	"

Katholisch	Protestant.	☾
44. W. 22. n. Pfingst. Reformats.		
1 S. Allerheiligen	Silbegund	
2 M. Allerseelen	Allerseelen	
3 D. Hubert	Gottlieb	
4 M. Karl Borr.	Emmerich	
5 D. Zachar. u. El.	Blandina	
6 F. Leonhard	Leonhard	
7 S. Engelbert	Erdmann	
45. W. 23. n. Pfingst. 22. n. Trin.		
8 S. Eintopf-Sonntag		
9 M. Theodor	Theodor	
10 D. Andr. Av.	Andr. Av.	
11 M. Martin B.	Martinus	
12 D. Martin P.	Jonas	
13 F. Stanislaus	Briccius	
14 S. Serapion	Levinus	
46. W. 24. n. Pfingst. 23. n. Trin.		
15 S. Leopold, M.	Eugen	
16 M. Ottmar	Ottmar	
17 D. Gregor W.	Hugo	
18 M. Otto	Buß- u. Bett.	
19 D. Elisabeth	Elisabeth	
20 F. Korbinian	Emilie	
21 S. Mar. Opf.	Mar. D.	
47. W. 25. n. Pfingst. 24. n. Trin.		
22 S. Cäcilia	Cäcilia	
23 M. Clemens	Clemens	
24 D. Johann v. R.	Chryfog.	
25 M. Katharina	Katharina	
26 D. Konrad	Konrad	
27 F. Virgilius	Loth., B.	
28 S. Crescentia	Sinther	
48. W. 1. Advent		
29 S. Saturnin	Walther	
30 M. Andreas	Andreas	

Evangelien.

- Kath.: Die Steuerfrage. Matth. 22, 15-21
Ep. Phil. 1, 6-11.
44. Prot.: Die Selbpreisung. Matth. 6, 1-12. Ep. Gal. 5, 1-16.
Kath.: Die Auferweckung der Tochter zc. Matth. 9, 18-26.
45. Prot.: Der Schalks knecht. Matth. 18, 21-35. Ep. Ph. 1, 3-11.
Kath.: Das Gleichnis vom Senftorn zc. Matth. 13, 31-35.
46. Prot.: D. Binsmünze. Matth. 22, 15-22.
Ep. Phil. 4, 17-21
Kath.: Der Untergang Jerusalems zc. Matth. 24, 15-35.
47. Prot.: Gleichnis von den 10 Jungfrauen. Matth. 25, 1-13.
Kath.: Die Wiederkunft Christi z. Gericht. Luk. 21, 25-33.
48. Prot.: Gelobt sei, der da kommt zc. Matth. 21, 1-9.

Wondphasen.

Letztes Viertel den 6. 2 Uhr 28.6 Min. — Neumond den 14. 5 Uhr 41.9 Min. — Erstes Viertel den 22. 2 Uhr 18.8 Min. — Vollmond den 28. 17 Uhr 11.8 Min.

Wetterbericht des 100jährigen Kalenders.
November ist regnerisch bis zum 16., dann bis zum 23. hell und kalt, am 24. gelind und am 29. und 30. winterl es zu.

Tageslänge.

Am 1. 9 Stund. 53 Min.
" 8. 9 " 31 "
" 15. 9 " 10 "
" 22. 8 " 53 "
" 29. 8 " 38 "

Katholisch	Protestant.	☾	Evangelien.
1 D. Eligius	Longinus		Kath.: Die Gesandtschaft des Täufers Matth. 11, 2-10.
2 M. Bibiana	Aurelia		49. Prot.: Die Zukunft zc. Luf. 21, 25-36.
3 D. Franz Xaver	Kasian		Ep. Röm. 16, 4-13
4 F. Barbara	Barbara		Kath.: Der Herr ist da. Job. 1, 19-28.
5 S. Sabbas	Abigail		Ep. Phil. 4, 4-7.
49. W. 2. Advent	2. Advent		50. Prot.: Wist du, der darc. Matth. 11, 2-10.
6 S. Nikolaus	Nikolaus		Ep. 1. Kor. 4, 1-5.
7 M. Ambrosius	Agathon		Kath.: Als die Zeit erfüllt war. Luf. 8, 1-6.
8 D. Mar. Empf.	Martin		51. Prot.: Das Zeugnis Johannis d. Täuf. Job. 1, 19-28.
9 M. Geofadia	Joachim		Kath.: Simeon und Anna. Luf. 2, 33-40.
10 D. Melchiades	Judith		52. Prot.: V. Simeon u. Hanna. Luf. 2, 33-40.
11 F. Damafus	Damafus		Ep. Gal. 4, 1-7.
12 S. Synesius	Cpimachus		
50. W. 3. Advent	3. Advent		
13 S. Gintopf-Sonntag			Mondphasen.
14 M. Nikofius	Nikafius		Letztes Viertel den 5.
15 D. Christiana	Ignatius		19 Uhr 20.0 Min. - Neumond den 14. 0 Uhr 24.9 Min. - Erstes Viertel den 21. 12 Uhr 29.7 Min. - Vollmond den 28. 6 Uhr 0.1 Min.
16 M. † IV. Quat.	Ananias		
17 D. Lazarus	Lazarus		
18 F. † Wunibald	Wunibald		
19 S. † Remesius	Abraham		
51. W. 4. Advent	4. Advent		
20 S. Christian	Ammon		Wetterbericht des 100jährig. Kalenders.
21 M. Thomas A.	Thomas		Dezember hat zwei kalte Tage im Anfang, bis 4. Schnee, vom 6. bis 12. Regen, vom 18. bis 16. trübe, am 21. viel Schnee u. bis Ende ziemlich kalt.
22 D. Demetrius	Wint. A.		
23 M. Viktoria	Dagobert		
24 D. Adam u. Eva	Ad. u. Eva		
25 F. St. Weihn.	1. Weihn.-F.		
26 S. Stephan	2. Weihn.-F.		
52. W. S. u. Weihn.	S. u. Weihn.		
27 S. Johannes A.	Johannes		Tageslänge.
28 M. Uns. Kinder	U. Kind.		Am 6. 8 Stund. 24 Min.
29 D. Thomas, C.	Jonathan		" 13. 8 " 16 "
30 M. David	David		" 20. 8 " 18 "
31 D. Sylvester	Sylvester		" 27. 8 " 14 "

Die vier Jahreszeiten.

Der Frühling beginnt mit dem Eintritt der Sonne in das Zeichen des Widders (♈) am 21. März 2 Uhr 43 Min. Die Sonne befindet sich im Äquator. Tag und Nacht gleich.

Der Sommer beginnt mit dem Eintritt der Sonne in das Zeichen des Krebses (♋) am 21. Juni 22 Uhr 12 Min. Die Sonne hat ihren höchsten Stand. Längster Tag und kürzeste Nacht.

Der Herbst beginnt mit dem Eintritt der Sonne in das Zeichen der Waage (♎) am 23. Sept. 13 Uhr 1 Min. Die Sonne befindet sich wieder im Äquator. Tag u. Nacht gleich.

Der Winter beginnt mit dem Eintritt der Sonne in das Zeichen d. Steinbocks (♏) am 22. Dez. 7 Uhr 58 Min. Die Sonne hat ihren tiefsten Stand erreicht. Kürzester Tag u. längste Nacht.

Sonnen- und Mondfinsternisse im Jahre 1936.

Im Jahre 1936 finden zwei Sonnenfinsternisse und zwei Mondfinsternisse statt, von denen in unsern Gegenden die erste Mondfinsternis und die erste Sonnenfinsternis sichtbar ist.

1. Totale Mondfinsternis am 8. Januar.

Die Finsternis ist sichtbar im nordöstl. Teil des Atlant. Ozeans, in Europa, im Osten Afrikas, in Asien, im Indischen Ozean, in Australien, in Polynesien, im westl. Teil des Stillen Ozeans, in Alaska und im Nordwesten Kanadas.

2. Totale Sonnenfinsternis am 19. Juni.

Die Finsternis ist sichtbar im nordöstl. Afrika, in Europa mit Ausnahme des südl. u. westl. Teils der Pyrenäen-Halbinsel, in Grönland, im nördl. Eismeer, im Norden Kanadas und in Alaska, in Asiens mit Ausnahme von Vorder- u. Hinterindien und im westl. Teil des Stillen Ozeans.

3. Partielle Mondfinsternis am 4. Juli.

Die Finsternis ist sichtbar im südl. Eismeer, im Indischen Ozean, in Australien im westl. und südwestl. Teil des Stillen Ozeans, in Asien mit Ausnahme des nördlichsten Teils und im Süden und Osten Afrikas.

4. Ringförmige Sonnenfinsternis am 13./14. Dezbr.

Die Finsternis ist sichtbar auf den östl. Sunda-Inseln und den südl. Philippinen, in Australien und in Polynesien, im südl. Teil des Stillen Ozeans, im südl. Eismeer und im Süden Chiles.

Jahresregent ist für 1936 der Mond. Mondjahre sind im allgemeinen mehr feucht als kalt und trocken.

Ludwig Schweisgut

Erbprinzenstraße 4 (beim Rondellplatz)



Flügel / Pianinos

Harmoniums

Nur allerbeste Fabrikate

Sehr große Auswahl! Besichtigung erbeten!

Franz Haniel & Cie. G. m. b. H.

Karlsruhe i. B., Kaiserstrasse 231

Fernruf 4854/56 u. 6275 • Stammhausgründung 1750



Kohlen
Koks
Briketts
Brennholz

Sämtliche Handels-Düngemittel und Torf

Pädagogium Karlsruhe

Private Oberrealschule

Bismarckstraße 69

Telefon Nr. 3165

Sexta bis Abitur / Individueller Unterricht
bei Lehreraufsicht / Eintritt jederzeit.

Verlangen Sie Prospekt!

Die älteste deutsche
Feuerwehrgerätefabrik
CARL METZ, Karlsruhe B.

gegr. 1842, besteht seit 94 Jahren und liefert
erstklassige, neuzeitliche Feuerwehrgeräte,

wie **Motorfeuerspritzen**
Lafettenleitern
Feuerwehrautomobile
ferner **Hydrantenausrüstungen**
Armaturen
Schläuche
Mannschaftsausrüstungen

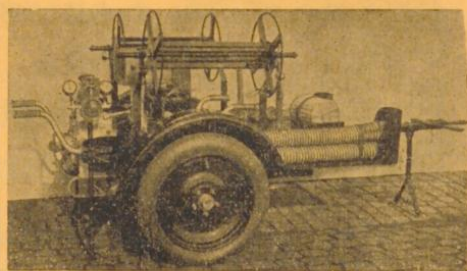

Bronzeglocken
Läutemaschinen
Bronce-, Eisen- und
Temper-Guß
Gebr. BACHERT Karlsruhe i. B.
G i e s s e r e i

S.-N. 8.21. S.-U. 4.88.

Mittwoch 1.

Tagest. 8 St. 17 Min.

1-366

Neujahr.

☾ Erstes Viertel 16 Uhr 14.6 Min.

S.-N. 8.21. S.-U. 4.39.

Donnerstag 2.

Tagest. 8 St. 18 Min.

2-365

S.-N. 8.21. S.-U. 4.40.

Freitag 3.

Tagest. 8 St. 19 Min.

3-364

S.-N. 8.20. S.-U. 4.41.

Samstag 4.

Tagest. 8 St. 21 Min.

4-363

S. N. 8 20 S. U. 4 42.

Sonntag 5.
6-362

Tagesl. 8 St. 22 Min.

S. N. 8.20. S. U. 4.43.

Montag 6.
6-361
St. 3 König

Tagesl. 8 St. 23 Min.

S. N. 8.20. S. U. 4.44.

Dienstag 7.
7-360

Tagesl. 8 St. 24 Min.

S. N. 8.19. S. U. 4.45.

Mittwoch 8.
8-369

Tagesl. 8 St. 26 Min.

● Vollmond 19 Uhr 14.6 Min.

S.-N. 8.19. S.-N. 4.47

Donnerstag 9.
9-355

Tagebl. 8 St. 28 Min.

S.-N. 8.18. S.-N. 4.48.

Freitag 10.
10-357

Tagebl. 8 St. 30 Min.

S.-N. 8.18. S.-N. 4.49

Samstag 11.
11-356

Tagebl. 8 St. 31 Min.

S.-N. 8.17. S.-N. 4.50.

Sonntag 12.
12-355

Tagebl. 8 St. 33 Min.

S.-N. 8.17. S.-U. 4.52.

Montag 13.
13-354

Tagesl. 8 St. 35 Min.

S.-N. 8.16. S.-U. 4.53.

Dienstag 14.
14-353

Tagesl. 8 St. 37 Min.

S.-N. 8.16. S.-U. 4.55.

Mittwoch 15.
15-352

Tagesl. 8 St. 39 Min.

S.-N. 8.15. S.-U. 4.56.

Donnerstag 16.
16-351

Tagesl. 8 St. 41 Min.

☾ Letztes Viertel 20 Uhr 41.0 Min.

S. N. 8.14. S. U. 4.58.

Freitag 17.
17-350

Tagesl. 8 St. 44 Min.

S. N. 8.13. S. U. 4.59.

Samstag 18.
18-349

Tagesl. 8 St. 46 Min.

S. N. 8.13. S. U. 5.1.

Sonntag 19.
19-348

Tagesl. 8 St. 48 Min.

S. N. 8 12 S. U. 5.2.

Montag 20.
20-347

Tagesl. 8 St. 50 Min.

S. N. 8.11. S. U. 5.4.

Dienstag 21.
21-346

Tagesl. 8 St. 58 Min.

S. N. 8.10. S. U. 5.5.

Mittwoch 22.
22-345

Tagesl. 8 St. 55 Min.

S. N. 8.9. S. U. 5.7.

Donnerstag 23.
23-344

Tagesl. 8 St. 58 Min.

S. N. 8.8. S. U. 5.8.

Freitag 24.
24-343

Tagesl. 9 St. — Min.

● Neumond 8 Uhr 18.1 Min.

S. V. 8.7. S. II. 5.10.

Samstag 25.
25-342

Tagesl. 9 St. 3 Min.

S. V. 8.6. S. II. 5.11.

Sonntag 26.
26-341

Tagesl. 9 St. 5 Min.

S. V. 8.5. S. II. 5.13.

Montag 27.
27-340

Tagesl. 9 St. 8 Min.

S. V. 8.4. S. II. 5.14.

Dienstag 28.
28-339

Tagesl. 9 St. 10 Min.

S. N. 8.2. S. U. 5.16.

Mittwoch 29.
29-338

Tagesl. 9 St. 14 Min.

S. N. 8.1. S. U. 5.17.

Donnerstag 30.
30-337

Tagesl. 9 St. 16 Min.

S. N. 8.0. S. U. 5.19.

Freitag 31.
31-336

Tagesl. 9 St. 19 Min.

) Erstes Viertel 0 Uhr 35.6 Min.

S.-N. 7.59. S.-U. 5.21.

Samstag 1.
32—335

Tagesl. 9 St. 22 Min.

S.-N. 7.57. S.-U. 5.23.

Sonntag 2.
33—334

Tagesl. 9 St. 26 Min.

S.-N. 7.56. S.-U. 5.24.

Montag 3.
34—333

Tagesl. 9 St. 28 Min.

S.-N. 7.54. S.-U. 5.26.

Dienstag 4.
35—332

Tagesl. 9 St. 32 Min.

S.-N. 7.53. S.-U. 6.28.

Mittwoch 5.
86—831

Tagesl. 9 St. 35 Min.

S.-N. 7.51. S.-U. 5.30.

Donnerstag 6.
87—830

Tagesl. 9 St. 39 Min.

S.-N. 7.50. S.-U. 5.31.

Freitag 7.
88—829

Tagesl. 9 St. 41 Min.

☾ Vollmond 12 Uhr 18.8 Min.

S.-N. 7.48. S.-U. 5.33.

Samstag 8.
89—828

Tagesl. 9 St. 45 Min.

S. = N. 7.47. S. = 11. 5.34.

Sonntag 9.
40—327

Tagesl. 9 St. 47 Min

S. = N. 7.45. S. = 11. 5.36.

Montag 10.
41—326

Tagesl. 9 St. 51 Min.

S. = N. 7.43. S. = 11. 5.38

Dienstag 11.
42—325

Tagesl. 9 St. 55 Min.

S. = N. 7.42. S. = 11. 5.39.

Mittwoch 12.
43—324

Tagesl. 9 St. 57 Min.

S.-N. 7.40. S.-U. 5.41.

Donnerstag 13.
44—323

Tagesl. 10 St. 1 Min.

S.-N. 7.39. S.-U. 5.42.

Freitag 14.
45—322

Tagesl. 10 St. 3 Min.

S.-N. 7.37. S.-U. 7.44.

Samstag 15.
46—321

Tagesl. 10 St. 7 Min.

⌈ Letztes Viertel 16 Uhr 46.4 Min.

S.-N. 7.35. S.-U. 5.46.

Sonntag 16.
47—320

Tagesl. 10 St. 11 Min.

S.-N. 7.33. S.-U. 5.48.

Montag 17.
48—319

Tagest. 10 St. 15 Min.

S.-N. 7.32. S.-U. 5.49.

Dienstag 18.
49—319

Tagest. 10 St. 17 Min.

S.-N. 7.30. S.-U. 5.51.

Mittwoch 19.
50—317

Tagest. 10 St. 21 Min.

S.-N. 7.28. S.-U. 5.53.

Donnerstag 20.
51—316

Tagest. 10 St. 25 Min.

S.-M. 7.26. S.-U. 5.56.

Freitag 21.
52—315

Tagesl. 10 St. 29 Min.

S.-M. 7.24. S.-U. 5.56.

Samstag 22.
53—314

Tagesl. 10 St. 32 Min.

● Neumond 19 Uhr 42.2 Min.

S.-M. 7.23. S.-U. 5.58.

Sonntag 23.
54—313

Tagesl. 10 St. 35 Min.

S.-M. 7.21. S.-U. 5.59.

Montag 24.
55—312

Tagesl. 10 St. 38 Min.

S. N. 7.19. S. U. 6.1.

Dienstag 25.
66—811

Tagest. 10 St. 42 Min.

S. N. 7.17. S. U. 6.3.

Mittwoch 26.
67—810

Tagest. 10 St. 46 Min.

31

S. N. 7.15. S. U. 6.4.

Donnerstag 27.
68—809

Tagest. 10 St. 49 Min.

S. N. 7.13. S. U. 6.6.

Freitag 28.
69—808

Tagest. 10 St. 53 Min.

S.-N. 7.11. S.-N. 6.7.

Samstag 29.

Tagesl. 10 St. 56 Min.

60-807

) Erstes Viertel 10 Uhr 27.8 Min.

S. = N. 7.9. S. = U. 6.9

Sonntag 1.
61—806

Tagesl. 11 St. — Min.

S. = N. 7.7. S. = U. 6.11.

Montag 2.
62—805

Tagesl. 11 St. 4 Min.

S. = N. 7.5. S. = U. 6.12.

Dienstag 3.
63—804

Tagesl. 11 St. 7 Min.

S. = N. 7.3. S. = U. 6.14.

Mittwoch 4.
64—803

Tagesl. 11 St. 11 Min.

S.-N. 7.1. S.-N. 6.15.

Donnerstag 5.

Tagesl. 11 St. 14 Min.

65-302

S.-N. 6.59. S.-N. 6.17.

Freitag 6.

Tagesl. 11 St. 18 Min.

66-301

S.-N. 6.57. S.-N. 6.19.

Samstag 7.

Tagesl. 11 St. 22 Min.

67-300

S.-N. 6.55. S.-N. 6.20.

Sonntag 8.

Tagesl. 11 St. 25 Min.

68-299

Geldgedenktag.

☾ Vollmond 6 Uhr 18.5 Min.

Min.

S. M. 6.52. S. II. 6.22.

Montag 9.
69—298

Tagesl. 11 St. 30 Min.

Min.

S. M. 6.50. S. II. 6.23.

Dienstag 10.
70—297

Tagesl. 11 St. 33 Min.

Min.

S. M. 6.48. S. II. 6.25.

Mittwoch 11.
71—296

Tagesl. 11 St. 37 Min.

Min.

S. M. 6.46. S. II. 6.26.

Donnerstag 12.
72—295

Tagesl. 11 St. 40 Min.

S.-N. 6.44. S.-U. 6.28.

Freitag 13.
73—294

Tagesl. 11 St. 44 Min.

S.-N. 6.42. S.-U. 6.29.

Samstag 14.
74—293

Tagesl. 11 St. 47 Min.

S.-N. 6.40. S.-U. 6.31.

Sonntag 15.
75—292

Tagesl. 11 St. 51 Min.

S.-N. 6.38. S.-U. 6.32.

Montag 16.
76—291

Tagesl. 11 St. 54 Min.

☾ Letztes Viertel 9 Uhr 35.0 Min.

Min. S.-N. 6.36. S.-U. 6.34. **Dienstag 17.** Tagesl. 11 St. 58 Min.
77—290

Min. S.-N. 6.34. S.-U. 6.35. **Mittwoch 18.** Tagesl. 12 St. 1 Min.
78—289

Min. S.-N. 6.32. S.-U. 6.37. **Donnerstag 19.** Tagesl. 12 St. 5 Min.
79—288

Min. S.-N. 6.30. S.-U. 6.38. **Freitag 20.** Tagesl. 12 St. 8 Min.
80—287

S.-N. 6.28. S.-U. 6.40.

Samstag 21.
81-286

Tagesl. 12 St. 12 Min.

S.-N. 6.26. S.-U. 6.41.

Sonntag 22.
82-285

Tagesl. 12 St. 15 Min.

S.-N. 6.24. S.-U. 6.43.

Montag 23.
83-284

Tagesl. 12 St. 19 Min.

● Neumond 5 Uhr 13,5 Min.

S.-N. 6.22. S.-U. 6.44.

Dienstag 24.
84-283

Tagesl. 12 St. 22 Min.

2 Min. S.-N. 6.20. S.-U. 6.46. **Mittwoch 25.** Tagesl. 12 St. 26 Min.
85-282

5 Min. S.-N. 6.18. S.-U. 6.47. **Donnerstag 26.** Tagesl. 12 St. 29 Min.
86-281

9 Min. S.-N. 6.16. S.-U. 6.49. **Freitag 27.** Tagesl. 12 St. 33 Min.
87-280

22 Min. S.-N. 6.14. S.-U. 6.50. **Samstag 28.** Tagesl. 12 St. 36 Min.
88-279

S.-N. 6.11. S.-N. 6.52.

Sonntag 29.

Tagesl. 12 St. 41 Min.

89-278

) Erstes Viertel 22 Uhr 22.0 Min.

S.-N. 6.9. S.-N. 6.53.

Montag 30.

Tagesl. 12 St. 44 Min.

90-277

S.-N. 6.7. S.-N. 6.55.

Dienstag 31.

Tagesl. 12 St. 48 Min.

91-276

1 Min. S.-N. 6.5. S.-U. 6.56. **Mittwoch 1.** Tagesl. 12 St. 51 Min.
92—275

4 Min. S.-N. 6.3. S.-U. 6.58. **Donnerstag 2.** Tagesl. 12 St. 55 Min.
93—274

3 Min. S.-N. 6.0. S.-U. 6.59. **Freitag 3.** Tagesl. 12 St. 59 Min.
94—273

S.-N. 5.58. S.-U. 7.1. **Samstag 4.** Tagesl. 13 St. 3 Min.
95—272

S.-N. 5.56. S.-N. 7.2.

Sonntag 5.
96—271

Tagesl. 13 St. 6 Min.

S.-N. 5.54. S.-N. 7.4.

Montag 6.
97—270

Tagesl. 13 St. 10 Min.

☾ Vollmond 23 Uhr 46.3 Min.

S.-N. 5.52. S.-N. 7.5.

Dienstag 7.
98—269

Tagesl. 13 St. 13 Min.

S.-N. 5.50. S.-N. 7.7.

Mittwoch 8.
99—268

Tagesl. 13 St. 17 Min.

Min.

S. N. 5.48. S. U. 7.8.

Donnerstag 9.

100—267

Tagesl. 13 St. 20 Min.

Gründonnerstag.

Min.

S. N. 5.46. S. U. 7.10.

Freitag 10.

101—266

Tagesl. 13 St. 24 Min.

Karfreitag.

Min.

S. N. 5.44. S. U. 7.11.

Samstag 11.

102—265

Tagesl. 13 St. 27 Min.

Min.

S. N. 5.42. S. U. 7.18.

Sonntag 12.

103—264

Tagesl. 13 St. 31 Min.

Ostersonntag.

S.-N. 5.40. S.-U. 7.14.

Montag 13.
104—263

Tagesl. 13 St. 34 Min.

Ostermontag.

S.-N. 5.38. S.-U. 7.16.

Dienstag 14.
105—262

Tagesl. 13 St. 38 Min.

☾ Letztes Viertel 22 Uhr 21.2 Min.

S.-N. 5.36. S.-U. 7.17.

Mittwoch 15.
106—261

Tagesl. 13 St. 41 Min.

S.-N. 5.34. S.-U. 7.19.

Donnerstag 16.
107—260

Tagesl. 13 St. 45 Min.

Min.

S.-N. 5.32. S.-U. 7.20.

Freitag 17.
108—259

Tagesl. 13 St. 48 Min.

Min.

S.-N. 5.30. S.-U. 7.22.

Samstag 18.
109—258

Tagesl. 13 St. 52 Min.

Min.

S.-N. 5.28 S.-U. 7.23.

Sonntag 19.
110—257

Tagesl. 13 St. 55 Min.

Min.

S.-N. 5.26. S.-U. 7.25.

Montag 20.
111—256

Tagesl. 13 St. 59 Min.

S.-M. 5.24. S.-U. 7.26. **Dienstag 21.** Tagesl. 14 St. 2 Min.
112—265

● Neumond 13 Uhr 32.5 Min.

S.-M. 5.22. S.-U. 7.28. **Mittwoch 22.** Tagesl. 14 St. 6 Min.
113—264

S.-M. 5.21. S.-U. 7.29. **Donnerstag 23.** Tagesl. 14 St. 8 Min.
114—263

S.-M. 5.19. S.-U. 7.31. **Freitag 24.** Tagesl. 14 St. 12 Min.
115—262

S. N. 5 17 S. U. 7. 32.

Samstag 25.
116—251

Tagesl. 14 St. 15 Min.

S. N. 5. 15 S. U. 7. 33.

Sonntag 26.
117—250

Tagesl. 14 St. 18 Min.

S. N. 5. 18. S. U. 7. 35.

Montag 27.
118—249

Tagesl. 14 St. 22 Min.

S. N. 5. 12. S. U. 7. 36.

Dienstag 28.
119—248

Tagesl. 14 St. 24 Min.

☾ Erstes Viertel 12 Uhr 16.0 Min.

S.-N. 5.10. S.-U. 7.38.

Mittwoch 29.
120—247

Tagesl. 14 St. 28 Min.

S.-N. 5.8. S.-U. 7.39.

Donnerstag 30.
121—246

Tagesl. 14 St. 31 Min.

S. N. 5.6. S. N. 7.41.

Freitag 1.
122-245

Tagesl. 14 St. 35 Min.

Rational-Feiertag der deutschen Arbeit.

S. N. 5.4. S. N. 7.42.

Samstag 2.
123-244

Tagesl. 14 St. 38 Min.

S. N. 5.3. S. N. 7.44.

Sonntag 3.
124-243

Tagesl. 14 St. 41 Min.

S. N. 5.1. S. N. 7.45.

Montag 4.
125-242

Tagesl. 14 St. 44 Min.

S.-N. 4 59. S.-U. 7.47.

Dienstag 5.
126—241

Tagesl. 14 St. 48 Min.

S.-N. 4 57. S.-U. 7.48.

Mittwoch 6.
127—240

Tagesl. 14 St. 51 Min.

☉ Vollmond 16 Uhr 1.2 Min.

S.-N. 4.56. S.-U. 7.50.

Donnerstag 7.
128—239

Tagesl. 14 St. 54 Min.

S.-N. 4.54. S.-U. 7.51.

Freitag 8.
129—238

Tagesl. 14 St. 57 Min.

Mtn.

S. = M. 4.53. S. = U. 7.53

Samstag 9.
130—237

Tagest. 16 St. — Mtn.

Mtn.

S. = M. 4.51. S. = U. 7.54.

Sonntag 10.
151—236

Tagest. 16 St. 3 Mtn.

Mtn.

S. = M. 4.50. S. = U. 7.55.

Montag 11.
132—235

Tagest. 16 St. 5 Mtn.

Mtn.

S. = M. 4.48. S. = U. 7.57.

Dienstag 12.
133—234

Tagest. 16 St. 9 Mtn.

S. N. 4 47 S. U. 7.68. **Mittwoch 13.** Tagesl. 15 St. 11 Min.
134—233

S. N. 4.45. S. U. 8.0. **Donnerstag 14.** Tagesl. 15 St. 15 Min.
135—232
☾ Letztes Viertel 7 Uhr 12.0 Min.

S. N. 4.44. S. U. 8.1. **Freitag 15.** Tagesl. 15 St. 17 Min.
136—231

S. N. 4.43. S. U. 8.2. **Samstag 16.** Tagesl. 15 St. 19 Min.
137—230

S. M. 4.42. S. U. 8.3.

Sonntag 17.
138—229

Tagesl. 15 St. 21 Min.

S. M. 4.40 S. U. 8.5.

Montag 18.
139—228

Tagesl. 15 St. 25 Min.

S. M. 4.39. S. U. 8.6.

Dienstag 19.
140—227

Tagesl. 15 St. 27 Min.

S. M. 4.38. S. U. 8.7.

Mittwoch 20.
141—226

Tagesl. 15 St. 29 Min.

● Neumond 21 Uhr 34.5 Min.

S.-N. 4.37. S.-U. 8.8.

Donnerstag 21.

Tagesl. 15 St. 31 Min.

142—226

Christi Himmelfahrt.

S.-N. 4.36. S.-U. 8.10.

Freitag 22.

Tagesl. 15 St. 34 Min.

143—224

S.-N. 4.34. S.-U. 8.11.

Samstag 23.

Tagesl. 15 St. 37 Min.

144—223

S.-N. 4.53. S.-U. 8.13.

Sonntag 24.

Tagesl. 15 St. 40 Min.

145—222

Min. S.-M. 4.32. S.-U. 8.14.

Montag 25.
146—221

Tagesl. 15 St. 42 Min.

Min. S.-M. 4.31. S.-U. 8.15.

Dienstag 26.
147—220

Tagesl. 15 St. 44 Min.

Min. S.-M. 4.30. S.-U. 8.16

Mittwoch 27.
148—219

Tagesl. 15 St. 46 Min.

Min. S.-M. 4.30. S.-U. 8.18.

Donnerstag 28.
149—218

Tagesl. 15 St. 48 Min.

☾ Erstes Viertel 8 Uhr 46.1 Min.

S.-N. 4.29. S.-N. 8.19.

Freitag 29.
160—217

Tagesl. 15 St. 50 Min.

S.-N. 4.28. S.-N. 8.20.

Samstag 30.
161—216

Tagesl. 15 St. 52 Min.

S.-N. 4.27. S.-N. 8.21.

Sonntag 31.
162—215
Pfingstsonntag.

Tagesl. 15 St. 54 Min.

S.-M. 4.26. S.-U. 8.22.

Montag 1.

153—214

Tagesl. 15 St. 56 Min.

Pfingstmontag.

S.-M. 4.26. S.-U. 8.22.

Dienstag 2.

154—213

Tagesl. 15 St. 56 Min.

S.-M. 4.25. S.-U. 8.23.

Mittwoch 3.

155—212

Tagesl. 15 St. 58 Min.

S.-M. 4.24. S.-U. 8.24.

Donnerstag 4.

156—211

Tagesl. 16 St. — Min.

S.-M. 4.24. S.-U. 8.25.

Freitag 5.
167—210

Tagesl. 16 St. 1 Min.

☉ Vollmond 6 Uhr 22.3 Min.

S.-M. 4.23. S.-U. 8.26.

Samstag 6.
158—209

Tagesl. 16 St. 3 Min.

S.-M. 4.23. S.-U. 8.26.

Sonntag 7.
159—208

Tagesl. 16 St. 3 Min.

S.-M. 4.22. S.-U. 8.27.

Montag 8.
160—207

Tagesl. 16 St. 5 Min.

S. N. 4.22. S. N. 8.28

Dienstag 9.
161—206

Tagesl. 16 St. 6 Min.

S. N. 4.22. S. N. 8.29.

Mittwoch 10.
162—206

Tagesl. 16 St. 7 Min.

S. N. 4.22. S. N. 8.29.

Donnerstag 11.
163—204
Fronleichnam.

Tagesl. 16 St. 7 Min.

S. N. 4.21. S. N. 8.30.

Freitag 12.
154—203

Tagesl. 16 St. 9 Min.

(Letztes Viertel 13 Uhr 5.0 Min.

S.-N. 4.21. S.-U. 8.30.

Samstag 13.
166—202

Tagesl. 16 St. 9 Min.

S.-N. 4.21. S.-U. 8.31.

Sonntag 14.
166—201

Tagesl. 16 St. 10 Min.

S.-N. 4.21. S.-U. 8.31.

Montag 15.
167—200

Tagesl. 16 St. 10 Min.

S.-N. 4.21. S.-U. 4.32.

Dienstag 16.
168—199

Tagesl. 16 St. 11 Min.

S. N. 4.21. S. U. 8.32.

Mittwoch 17.
169—193

Tagesl. 16 St. 11 Min.

S. N. 4.21. S. U. 8.33.

Donnerstag 18.
170—197

Tagesl. 16 St. 12 Min.

S. N. 4.21. S. U. 8.33.

Freitag 19.
171—196

Tagesl. 16 St. 12 Min.

● Neumond 6 Uhr 14.5 Min.

S. N. 4.21. S. U. 8.33.

Samstag 20.
172—195

Tagesl. 16 St. 12 Min.

S. N. 4.21. S. N. 8.33.

Sonntag 21.
173—194

Tagesl. 16 St. 12 Min.

S. N. 4.22. S. N. 8.34.

Montag 22.
174—193

Tagesl. 16 St. 12 Min.

S. N. 4.22. S. N. 8.34.

Dienstag 23.
175—192

Tagesl. 16 St. 12 Min.

S. N. 4.22. S. N. 8.34.

Mittwoch 24.
176—191

Tagesl. 16 St. 12 Min.

S.-N. 4.22. S.-U. 8.34.

Donnerstag 25.
177—190

Tagesl. 16 St. 12 Min.

S.-N. 4.23. S.-U. 8.34.

Freitag 26.
178—189

Tagesl. 16 St. 11 Min.

) Erstes Viertel 20 Uhr 22.6 Min.

S.-N. 4.23. S.-U. 8.34.

Samstag 27.
179—188

Tagesl. 16 St. 11 Min.

S.-N. 4.24. S.-U. 8.34.

Sonntag 28.
180—187

Tagesl. 16 St. 10 Min.

S.-N. 4.24. S.-N. 8.34.

Montag 29.

Tagesl. 16 St. 10 Min.

181—186

Peter und Paul.

S.-N. 4.25. S.-N. 8.34.

Dienstag 30.

Tagesl. 16 St. 9 Min.

182—185

Min.

S.-N. 4 25. S.-U. 8 34.

Mittwoch 1.
183—184

Tagesl. 16 St. 9 Min.

Min.

S.-N. 4.26. S.-U. 8.33.

Donnerstag 2.
184—188

Tagesl. 16 St. 7 Min.

S.-N. 4.26. S.-U. 8.33.

Freitag 3.
185—182

Tagesl. 16 St. 7 Min.

S.-N. 4.27. S.-U. 8.33.

Samstag 4.
186—181

Tagesl. 16 St. 6 Min.

☾ Vollmond 18 Uhr 34.5 Min.

S.-N. 4 28. S.-N. 8.33.

Sonntag 5.
187—180

Tagesl. 16 St. 5 Min.

S.-N. 4.29. S.-N. 8.32.

Montag 6.
188—179

Tagesl. 16 St. 3 Min.

S.-N. 4 29. S.-N. 8.32.

Dienstag 7.
189—178

Tagesl. 16 St. 3 Min.

S.-N. 4.30. S.-N. 8.31.

Mittwoch 8.
190—177

Tagesl. 16 St. 1 Min.

S. N. 4.81. S. U. 8.81.

Donnerstag 9.
191—176

Tagesl. 16 St. — Min.

S. N. 4.82. S. U. 8.80.

Freitag 10.
192—175

Tagesl. 15 St. 58 Min.

S. N. 4.83. S. U. 8.29.

Samstag 11.
193—174

Tagesl. 15 St. 56 Min.

☾ Letztes Viertel 17 Uhr 27.8 Min.

S. N. 4.84. S. U. 8.29.

Sonntag 12.
194—173

Tagesl. 15 St. 55 Min.

S.-N. 4.35. S.-U. 8.28.

Montag 13.
195—172

Tagesl. 15 St. 53 Min.

S.-N. 4.36. S.-U. 8.27.

Dienstag 14.
196—171

Tagesl. 15 St. 51 Min.

S.-N. 4.37. S.-U. 8.26.

Mittwoch 15.
197—170

Tagesl. 15 St. 49 Min.

S.-N. 4.38. S.-U. 8.25.

Donnerstag 16.
198—169

Tagesl. 15 St. 47 Min.

Min.

S. N. 4.39. S. U. 8.24.

Freitag 17.
199—168

Tagesl. 15 St. 45 Min.

Min.

S. N. 4.40. S. U. 8.23.

Samstag 18.
200—167

Tagesl. 15 St. 43 Min.

● Neumond 16 Uhr 18.6 Min.

Min.

S. N. 4.41. S. U. 8.22.

Sonntag 19.
201—166

Tagesl. 15 St. 41 Min.

Min.

S. N. 4.42. S. U. 8.21.

Montag 20.
202—165

Tagesl. 15 St. 39 Min.

S.-N. 4.43. S.-U. 8.20.

Dienstag 21.
203—164

Tagesl. 15 St. 37 Min.

S.-N. 4.45. S.-U. 8.18.

Mittwoch 22.
204—163

Tagesl. 15 St. 33 Min.

S.-N. 4.46 S.-U. 8.17.

Donnerstag 23.
205—162

Tagesl. 15 St. 31 Min.

S.-N. 4.47. S.-U. 8.16.

Freitag 24.
206—161

Tagesl. 15 St. 29 Min.

Min.

S.-N. 4.48. S.-U. 8.15.

Samstag 25.
207—160

Tagesl. 15 St. 27 Min.

Min.

S.-N. 4.50. S.-U. 8.14.

Sonntag 26.
208—159

Tagesl. 15 St. 24 Min.

) Erstes Viertel 18 Uhr 35.8 Min.

Min.

S.-N. 4.51. S.-U. 8.12.

Montag 27.
209—158

Tagesl. 15 St. 21 Min.

Min.

S.-N. 4.53. S.-U. 8.11.

Dienstag 28.
210—157

Tagesl. 15 St. 18 Min.

S.-N. 4.54. S.-N. 8.10.

Mittwoch 29.
211—156

Tagesl. 15 St. 16 Min.

S.-N. 4.55. S.-N. 8.9.

Donnerstag 30.
212—155

Tagesl. 15 St. 14 Min.

S.-N. 4.56. S.-N. 8.7.

Freitag 31.
213—154

Tagesl. 15 St. 11 Min.

Min.

S.-N. 4.59. S.-U. 8.6.

Samstag 1.
214-163

Tagesl. 15 St. 8 Min.

Min.

S.-N. 4.59. S.-U. 8.4.

Sonntag 2.
215-152

Tagesl. 15 St. 6 Min.

Min.

S.-N. 5.0. S.-U. 8.3.

Montag 3.
216-151

Tagesl. 15 St. 3 Min.

☉ Vollmond 4 Uhr 47.3 Min.

S.-N. 5.1. S.-U. 8.1.

Dienstag 4.
217-150

Tagesl. 15 St. — Min.

S.-N. 5.3 S.-N. 8.0.

Mittwoch 5.
218—149

Tagesl. 14 St. 67 Min

S.-N. 5.4 S.-N. 7.58.

Donnerstag 6.
219—148

Tagesl. 14 St. 54 Min.

S.-N. 5.6 S.-N. 7.57.

Freitag 7.
220—147

Tagesl. 14 St. 51 Min.

S.-N. 5.7 S.-N. 7.55.

Samstag 8.
221—146

Tagesl. 14 St. 48 Min.

S. = N. 5.9. S. = U. 7.53.

Sonntag 9.

Tagest. 14 St. 44 Min.

222—145

☾ Letztes Viertel 21 Uhr 59,3 Min.

S. = N. 5.10. S. = U. 7.51.

Montag 10.

Tagest. 14 St. 41 Min.

223—144

S. = N. 5.12. S. = U. 7.50.

Dienstag 11.

Tagest. 14 St. 38 Min.

224—143

S. = N. 5.13. S. = U. 7.48.

Mittwoch 12.

Tagest. 14 St. 35 Min.

225—142

S.-N. 5.15. S.-U. 7.46.

Donnerstag 13.
226—141

Tagesl. 14 St. 31 Min.

S.-N. 5.16. S.-U. 7.44.

Freitag 14.
227—140

Tagesl. 14 St. 28 Min.

S.-N. 5.18. S.-U. 7.42.

Samstag 15.
228—139

Tagesl. 14 St. 24 Min.

S.-N. 5.19 S.-U. 7.41.

Sonntag 16.
229—138

Tagesl. 14 St. 22 Min.

Mtn.

S. N. 5.21. S. N. 7.39

Montag 17.
230-137

Tagesl. 14 St. 18 Min.

● Neumond 4 Uhr 20.7 Min.

Mtn.

S. N. 5.22. S. N. 7.37.

Dienstag 18.
231-136

Tagesl. 14 St. 15 Min.

Mtn.

S. N. 5.23. S. N. 7.35.

Mittwoch 19.
232-135

Tagesl. 14 St. 12 Min.

Mtn.

S. N. 5.25 S. N. 7.33

Donnerstag 20.
233-134

Tagesl. 14 St. 8 Min.

S.-N. 5.26. S.-U. 7.52.

Freitag 21.
294—133

Tagesl. 14 St. 6 Min.

S.-N. 5.28. S.-U. 7.30.

Samstag 22.
295—132

Tagesl. 14 St. 2 Min.

S.-N. 5.29. S.-U. 7.28.

Sonntag 23.
296—131

Tagesl. 13 St. 59 Min.

S.-N. 5.30. S.-U. 7.26.

Montag 24.
297—130

Tagesl. 13 St. 56 Min.

Rtn.

S.-N. 5.32. S.-U. 7.24.

Dienstag 25.

Tagest. 13 St. 52 Min.

238—129

☾ Erstes Viertel 6 Uhr 48.9 Min

Rtn.

S.-N. 5.33. S.-U. 7.22.

Mittwoch 26.

Tagest. 13 St. 49 Min.

239—128

Rtn.

S.-N. 5.35. S.-U. 7.20.

Donnerstag 27.

Tagest. 13 St. 46 Min.

240—127

Rtn.

S.-N. 5.36. S.-U. 7.18.

Freitag 28.

Tagest. 13 St. 42 Min.

241—126

S.-N. 5.37. S.-U. 7.16. Samstag 29. Tagesl. 13 St. 39 Min.
242—126

S.-N. 5.39. S.-U. 7.14. Sonntag 30. Tagesl. 13 St. 35 Min.
243—124

S.-N. 5.40. S.-U. 7.11. Montag 31. Tagesl. 13 St. 31 Min.
244—123

S.-N. 5 42. S.-U. 7.9.

Dienstag 1.
245—122

Tagesl. 13 St. 27 Min.

☾ Vollmond 13 Uhr 37.3 Min.

S.-N. 5 43. S.-U. 7.7.

Mittwoch 2.
246—121

Tagesl. 13 St. 24 Min.

S.-N. 5 44. S.-U. 7.5.

Donnerstag 3.
247—120

Tagesl. 13 St. 21 Min.

S.-N. 5 46. S.-U. 7.3.

Freitag 4.
248—119

Tagesl. 13 St. 17 Min.

S.-N. 5.47. S.-N. 7.1.

Samstag 5.
249—118

Tagesl. 13 St. 14 Min.

S.-N. 5.49. S.-N. 6.59.

Sonntag 6.
250—117

Tagesl. 13 St. 10 Min.

S.-N. 5.50. S.-N. 6.57.

Montag 7.
251—116

Tagesl. 13 St. 7 Min.

S.-N. 5.52. S.-N. 6.55.

Dienstag 8.
252—115

Tagesl. 13 St. 3 Min.

C Letztes Viertel 4 Uhr 13.9 Min.

Min.

S.-N. 5.53. S.-U. 6.53.

Mittwoch 9.
263—114

Tagesl. 13 St. — Min.

Min.

S.-N. 5.55. S.-U. 6.50.

Donnerstag 10.
264—113

Tagesl. 12 St. 55 Min.

Min.

S.-N. 5.56. S.-U. 6.48.

Freitag 11.
255—112

Tagesl. 12 St. 52 Min.

Min.

S.-N. 5.58. S.-U. 6.46.

Samstag 12.
266—111

Tagesl. 12 St. 48 Min.

S.=M. 5.59. S.=U. 6.44.

Sonntag 13.
267—120

Tagesl. 12 St. 45 Min.

S.=M. 6.1. S.=U. 6.42.

Montag 14.
268—109

Tagesl. 12 St. 41 Min.

S.=M. 6.2. S.=U. 6.39.

Dienstag 15.
269—108

Tagesl. 12 St. 37 Min.

● Neumond 18 Uhr 41.3 Min.

S.=M. 6.4. S.=U. 6.37.

Mittwoch 16.
260—107

Tagesl. 12 St. 33 Min.

S. N. 6.5. S. U. 6.35.

Donnerstag 17.

Tagesl. 12 St. 30 Min.

261-106

S. N. 6.6. S. U. 6.33.

Freitag 18.

Tagesl. 12 St. 27 Min.

262-105

S. N. 6.8. S. U. 6.31.

Samstag 19.

Tagesl. 12 St. 25 Min.

263-104

S. N. 6.9. S. U. 6.29.

Sonntag 20.

Tagesl. 12 St. 20 Min.

264-103

S.-N. 6.11. S.-U. 6.27.

Montag 21.
266—102

Tagesl. 12 St. 16 Min.

S.-N. 6.12. S.-U. 6.25.

Dienstag 22.
266—101

Tagesl. 12 St. 13 Min.

S.-N. 6.13. S.-U. 6.23.

Mittwoch 23.
267—100

Tagesl. 12 St. 10 Min.

) Erstes Viertel 23 Uhr 12.4 Min.

S.-N. 6.15. S.-U. 6.21.

Donnerstag 24.
268—99

Tagesl. 12 St. 6 Min.

S. N. 6.16. S. N. 6.18.

Freitag 25.
269—98

Tagesl. 12 St. 2 Min.

S. N. 6.18. S. N. 6.16.

Samstag 26.
270—97

Tagesl. 11 St. 58 Min.

S. N. 6.19. S. N. 6.14.

Sonntag 27.
271—96

Tagesl. 11 St. 55 Min.

S. N. 6.20. S. N. 6.12.

Montag 28.
272—95

Tagesl. 11 St. 52 Min.

S.-N. 6.22. S.-U. 6.10.

Dienstag 29.
273—94

Tagebl. 11 St. 48 Min.

S.-N. 6.23. S.-U. 6.8.

Mittwoch 30.
274—93

Tagebl. 11 St. 45 Min.

☉ Vollmond 22 Uhr 0.8 Min.

S.-N. 6.25. S.-U. 6.6.

Donnerstag 1.

Tagesl. 11 St. 41 Min.

276-92

S.-N. 6.26. S.-U. 6.4.

Freitag 2.

Tagesl. 11 St. 38 Min.

276-91

S.-N. 6.28. S.-U. 6.2.

Samstag 3.

Tagesl. 11 St. 34 Min.

277-90

S.-N. 6.29. S.-U. 6.0.

Sonntag 4.

Tagesl. 11 St. 31 Min.

278-89

S.-N. 6.31. S.-U. 5.57.

Montag 5.
279—88

Tagesl. 11 St. 26 Min.

S.-N. 6.32. S.-U. 5.55.

Dienstag 6.
280—87

Tagesl. 11 St. 28 Min.

S.-N. 6.34. S.-U. 5.53.

Mittwoch 7.
281—86

Tagesl. 11 St. 19 Min.

☾ Bestes Viertel 13 Uhr 28.8 Min.

S.-N. 6.36. S.-U. 5.51.

Donnerstag 8.
282—85

Tagesl. 11 St. 15 Min.

S. N. 6.37. S. N. 5.49.

Freitag 9.
283—84

Tagest. 11 St. 12 Min.

S. N. 6.39. S. N. 5.47.

Samstag 10.
284—83

Tagest. 11 St. 8 Min.

S. N. 6.40. S. N. 5.45.

Sonntag 11.
285—82

Tagest. 11 St. 5 Min.

S. N. 6.42. S. N. 5.43.

Montag 12.
286—81

Tagest. 11 St. 1 Min.

S.-N. 6.43. S.-U. 5.41.

Dienstag 13.
287—80

Tagesl. 10 St. 58 Min.

S.-N. 6.45. S.-U. 5.39.

Mittwoch 14.
288—79

Tagesl. 10 St. 54 Min.

S.-N. 6.46. S.-U. 5.37.

Donnerstag 15.
289—78

Tagesl. 10 St. 51 Min.

● Neumond 11 Uhr 20.4 Min.

S.-N. 6.48. S.-U. 5.35.

Freitag 16.
290—77

Tagesl. 10 St. 47 Min.

S. N. 6.49. S. N. 5.83.

Samstag 17.
291—76

Tagesl. 10 St. 44 Min.

S. N. 6.51. S. N. 5.81.

Sonntag 18.
292—75

Tagesl. 10 St. 40 Min.

S. N. 6.52. S. N. 5.29.

Montag 19.
293—74

Tagesl. 10 St. 37 Min.

S. N. 6.54. S. N. 5.27.

Dienstag 20.
294—73

Tagesl. 10 St. 33 Min.

S.-N. 6.55 S.-U. 5.25.

Mittwoch 21.
295—72

Tagesl. 10 St. 30 Min.

S.-N. 6.57. S.-U. 5.23.

Donnerstag 22.
296—71

Tagesl. 10 St. 26 Min.

S.-N. 6.59. S.-U. 5.21.

Freitag 23.
297—70

Tagesl. 10 St. 22 Min.

) Erstes Viertel 13 Uhr 53.5 Min.

S.-N. 7.0. S.-U. 5.19.

Samstag 24.
298—69

Tagesl. 10 St. 19 Min.

S. N. 7.2. S. U. 5.18.

Sonntag 25.
299-68

Tagesl. 10 St. 16 Min.

S. N. 7.3. S. U. 5.16.

Montag 26.
300-67

Tagesl. 10 St. 13 Min.

S. N. 7.5. S. U. 5.14.

Dienstag 27.
301-66

Tagesl. 10 St. 9 Min.

S. N. 7.7 S. U. 5.12.

Mittwoch 28.
302-65

Tagesl. 10 St. 5 Min.

S. N. 7.8. S. U. 6.11.

Donnerstag 29.
303—64

Tagesl. 10 St. 3 Min.

S. N. 7.10. S. U. 5.9.

Freitag 30.
304—63

Tagesl. 9 St. 59 Min.

☉ Vollmond 6 Uhr 57.7 Min.

S. N. 7.11. S. U. 5.8.

Samstag 31.
305—62

Tagesl. 9 St. 57 Min.

S.-N. 7.19. S.-N. 5.6.

Sonntag 1.
306—61

Tagesl. 9 St. 53 Min.

Allerheiligen.

S.-N. 7.15. S.-N. 5.4

Montag 2.
307—60

Tagesl. 9 St. 49 Min.

S.-N. 7.16. S.-N. 5.3.

Dienstag 3.
308—59

Tagesl. 9 St. 47 Min.

S.-N. 7.18. S.-N. 5.1.

Mittwoch 4.
309—58

Tagesl. 9 St. 43 Min.

S.-N. 7.19. S.-U. 5.0.

Donnerstag 5.
310-67

Tagesl. 9 St. 41 Min.

S.-N. 7.21. S.-U. 4.58.

Freitag 6.
311-66

Tagesl. 9 St. 37 Min.

C Letztes Viertel 2 Uhr 28.5 Min.

S.-N. 7.23. S.-U. 4.57.

Samstag 7.
312-55

Tagesl. 9 St. 34 Min.

S.-N. 7.24. S.-U. 4.55.

Sonntag 8.
313-54

Tagesl. 9 St. 31 Min.

S.-N. 7.26. S.-U. 4.54.

Montag 9.
814-53

Tagesl. 9 St. 28 Min.

S.-N. 7.27. S.-U. 4.52.

Dienstag 10.
815-52

Tagesl. 9 St. 25 Min.

S.-N. 7.29. S.-U. 4.51.

Mittwoch 11.
816-51

Tagesl. 9 St. 22 Min.

S.-N. 7.31. S.-U. 4.50.

Donnerstag 12.
817-50

Tagesl. 9 St. 19 Min.

S.-N. 7.32. S.-U. 4.48.

Freitag 13.
318—49

Tagesl. 9 St. 16 Min.

S.-N. 7.34. S.-U. 4.47.

Samstag 14.
319—48

Tagesl. 9 St. 18 Min.

● Neumond 5 Uhr 41.9 Min.

S.-N. 7.35. S.-U. 4.45.

Sonntag 15.
320—47

Tagesl. 9 St. 10 Min.

S.-N. 7.37. S.-U. 4.44.

Montag 16.
321—46

Tagesl. 9 St. 7 Min.

Rtn.

S.=M. 7.38. S.=U. 4.43.

Dienstag 17.
322—45

Tagesl. 9 St. 5 Min.

Rtn.

S.=M. 7.40. S.=U. 4.42.

Mittwoch 18.
323—44
Buß- und Betttag.

Tagesl. 9 St. 2 Min.

Rtn.

S.=M. 7.41. S.=U. 4.41.

Donnerstag 19.
324—43

Tagesl. 9 St. — Min.

Rtn.

S.=M. 7.43. S.=U. 4.40.

Freitag 20.
325—42

Tagesl. 8 St. 57 Min.

S.-N. 7.44. S.-U. 4.89. **Samstag 21.** Tagesl. 8 St. 55 Min.
326—41

S.-N. 7.45. S.-U. 4.88. **Sonntag 22.** Tagesl. 8 St. 53 Min.
327—40

☾ Erstes Viertel 2 Uhr 18.8 Min.

S.-N. 7.47. S.-U. 4.87. **Montag 23.** Tagesl. 8 St. 50 Min.
328—39

S.-N. 7.48. S.-U. 4.87. **Dienstag 24.** Tagesl. 8 St. 49 Min.
329—38

S.-N. 7.50. S.-U. 4.36.

Mittwoch 25.
330—37

Tagesl. 8 St. 46 Min.

S.-N. 7.51. S.-U. 4.35.

Donnerstag 26.
331—36

Tagesl. 8 St. 44 Min.

S.-N. 7.52. S.-U. 4.34.

Freitag 27.
332—36

Tagesl. 8 St. 42 Min.

S.-N. 7.54. S.-U. 4.33.

Samstag 28.
333—34

Tagesl. 8 St. 39 Min.

☾ Vollmond 17 Uhr 11.8 Min.

S.-N. 7.55. S.-U. 4.33.

Sonntag 29.
334-33

Tagesl. 8 St. 38 Min.

S.-N. 7.57. S.-U. 4.32.

Montag 30.
335-32

Tagesl. 8 St. 35 Min.

ttu.

S.-N. 7.58. S.-U. 4.31.

Dienstag 1.
336—31

Tagesl. 8 St. 33 Min.

ttu.

S.-N. 7.59. S.-U. 4.31.

Mittwoch 2.
337—30

Tagesl. 8 St. 32 Min.

S.-N. 8.1. S.-U. 4.30.

Donnerstag 3.
338—29

Tagesl. 8 St. 29 Min.

S.-N. 8.2. S.-U. 4.30.

Freitag 4.
339—28

Tagesl. 8 St. 28 Min.

S.-N. 8.4. S.-U. 4.29.

Samstag 5.
340-27

Tagesl. 8 St. 25 Min.

⌒ Letztes Viertel 19 Uhr 20.0 Min.

S.-N. 8.5. S.-U. 4.29.

Sonntag 6.
341-26

Tagesl. 8 St. 24 Min.

S.-N. 8.6. S.-U. 4.29.

Montag 7.
342-25

Tagesl. 8 St. 23 Min.

S.-N. 8.7. S.-U. 4.29.

Dienstag 8.
343-24

Tagesl. 8 St. 22 Min.

Rtn.

S. N. 8.8. S. U. 4.28.

Mittwoch 9.
344—28

Tagest. 8 St. 20 Min.

Rtn.

S. N. 8.9. S. U. 4.28.

Donnerstag 10.
345—22

Tagest. 8 St. 19 Min.

Rtn.

S. N. 8.10. S. U. 4.28.

Freitag 11.
346—21

Tagest. 8 St. 18 Min.

Rtn.

S. N. 8.11. S. U. 4.28.

Samstag 12.
347—20

Tagest. 8 St. 17 Min.

S.-N. 8.12. S.-U. 4.28.

Sonntag 13.
348—19

Tagesl. 8 St. 16 Min.

S.-N. 8.13. S.-U. 4.29.

Montag 14.
349—18

Tagesl. 8 St. 16 Min.

● Neumond 0 Uhr 24.9 Min.

S.-N. 8.14. S.-U. 4.29.

Dienstag 15.
350—17

Tagesl. 8 St. 15 Min.

S.-N. 8.15. S.-U. 4.29.

Mittwoch 16.
351—16

Tagesl. 8 St. 14 Min.

S. N. 8.16. S. U. 4.29.

Donnerstag 17.
352-15

Tagesl. 8 St. 13 Min.

S. N. 8.16. S. U. 4.29.

Freitag 18.
353-14

Tagesl. 8 St. 13 Min.

S. N. 8.17. S. U. 4.30.

Samstag 19.
354-13

Tagesl. 8 St. 13 Min.

S. N. 8.17. S. U. 4.30.

Sonntag 20.
355-12

Tagesl. 8 St. 13 Min.

S.-N. 8.18. S.-U. 4.30. **Montag 21.** Tagesf. 8 St. 13 Min.
 866-11
) Erstes Viertel 12 Uhr 29.7 Min.

S.-N. 8.18. S.-U. 4.31. **Dienstag 22.** Tagesf. 8 St. 13 Min.
 867-10

S.-N. 8.19. S.-U. 4.31. **Mittwoch 23.** Tagesf. 8 St. 13 Min.
 868-9

S.-N. 8.19. S.-U. 4.32. **Donnerstag 24.** Tagesf. 8 St. 13 Min.
 869-8

S.-N. 8.20. S.-U. 4.32.

Freitag 25.
360-7

Tagesl. 8 St. 13 Min.

Hl. Weihnachtsfest.

S.-N. 8.20. S.-U. 4.33.

Samstag 26.
361-6

Tagesl. 8 St. 13 Min.

Stephan.

S.-N. 8.20. S.-U. 4.34.

Sonntag 27.
362-5

Tagesl. 8 St. 14 Min.

S.-N. 8.20. S.-U. 4.35.

Montag 28.
363-4

Tagesl. 8 St. 15 Min.

☉ Vollmond 6 Uhr 0.1 Min.

S.-N. 8.21. S.-U. 4.36. **Dienstag 29.** Tagesl. 8 St. 16 Min.
364—3

S.-N. 8.21. S.-U. 4.37. **Mittwoch 30.** Tagesl. 8 St. 16 Min.
365—2

S.-N. 8.21. S.-U. 4.38. **Donnerstag 31.** Tagesl. 8 St. 17 Min.
366—1

Gesamt-Staatsverwaltung.

Nach dem Stand vom 1. November 1935.

Reichsstatthalter in Baden.

Robert Wagner.

Büro des Reichsstatthalters.

Erbspringenstraße 15.

Dr. Alexander Freiherr von Dusch, Oberregierungsrat.

Hermann Weber, Regierungsinspektor.

Karl Weilhard, Verw. Sekretär.

Staatsministerium.

Walter Köhler, Ministerpräsident, gleichzeitig Finanz- und Wirtschaftsminister.

Dr. Otto Wacker, Minister des Kultus und Unterrichts, Stellvertreter des Ministerpräsidenten.

Karl Pflaumer, Minister des Innern.

Dr. Paul Schmittbenner, Minister ohne Geschäftsbereich.

Staatskanzlei.

Ritterstraße 20.

Frdr. Karl Müller-Trefzer, Ministerialrat, Leiter d. Staatskanzlei.

Dr. Hermann Theobald, Oberregierungsrat.

....., Regierungsrat.

Mois Schen, Otto Killian, Christ. Holzer, Minist. Oberrechn. Räte.

Otto Bäurle, Oberrech. Rat. Friedrich Better, F. Constantin,

Verw. Insp. Fritz Kihling, Oberwerksführer. Frieda Ludwig,

Frida Fischer, Johanna Rudolf, Kanzleisekr. Mich. Bender,

Hausinsp. R. Dennig, Kanzleiaff. G. Rittmann, Maschinen-

meister. Karl Vacker, Ministerialamtsgehilfe.

Badischer Geschäftstatender.

Außenstelle Berlin.

Dr. Alfred Sauer, Ministerialrat. Helmut Bökfel, Reg.Rat.
 Alois Frietsch, Hausmeister.

Konsulate für Baden.

- Absessinien: Generalkonsul Hans Steffen in Berlin.
 Albanien: Konsul Ernst Grosch in Frankfurt a. M.
 Amerika, Vereinigte Staaten: Generalkonsul Samuel W. Honacker
 in Stuttgart. Konsul William C. Byse in Stuttgart. Konsul
 James P. Moffitt. Eric W. Magnuson, A. Dana Hodgdon,
 Edwin C. Reynolds, Howard C. Taylor, Marc L. Smith,
 Hugh F. Ramsay, Phill. H. Hubbard, Brigg A. Perkins,
 Donald S. White, Hugh S. Teller, George C. Minor, Donald
 W. Nitten, Donn Paul Medalie, Julius C. Jensen, Vize-
 konsuls in Stuttgart.
 Argentinien. Generalkonsul Dr. Bartolomé Daneri in Hamburg.
 Vizekonsul Federico Mordt in Stuttgart.
 Belgien. Generalkonsul Felix Jansen in Köln. Konsul A. Fuchs
 in Karlsruhe. Konsul M. V'hoir in Mannheim, für die Kreise
 Mannheim, Heidelberg und Mosbach.
 Bolivien. Generalkonsul Victor Krüger in Hamburg. Konsul Frz.
 Busch in Stuttgart.
 Brasilien. Generalkonsul Mario Savard de Saint Briffon
 Marques in Hamburg.
 Bulgarien. Konsul Willy Stuber in Stuttgart.
 Chile. Konsul Carlos Cruz Hurtado in Stuttgart. Vizekonsul
 Paul Schlehner in Stuttgart.
 Columbien. Generalkonsul Alberto Carrizosa in Hamburg.
 Costa Rica. Generalkonsul Karl Lachner in Berlin. Konsul
 Hch. Hansen in Stuttgart.
 Cuba. Generalkonsul Mario Harrington y Salcedo in Hamburg.
 Vizekonsul Domingo Gobantes y Aguirre in Hamburg.
 Dänemark. Konsul Eöden Pet. Frydenbahl Seest in Mannheim.
 Vizekonsul E. Finckh in Mannheim. Vizekonsul C. F. D. Müller
 in Karlsruhe.
 Dominikanische Republik. Generalkonsul José D. Mejia in
 Hamburg. Konsul Jul. Hans Hohl in Mannheim.
 Ecuador. Konsul Richard Wischmann in Stuttgart.
 Egypten. Konsul Isfandar El-Wahaby in Berlin.
 Estland. Konsul Eduard Schwarzschild in Frankfurt a. M.
 Finnland. Konsul Dr. Hermann Guhl in Karlsruhe.

- Frankreich. Konsul Charles Henry Guérin, Vizekonsul Albert Durné in Karlsruhe. Konsularagent Jean Imbert in Mannheim. Konsularagent Pierre Calvière. Generalkonsul i. R., in Kehl.
- Griechenland. Konsul Herm. Menzer in Neckargemünd bezw. Mannheim.
- Großbritannien. Generalkonsul Robert Townsend Smallbones. Vizekonsul Arthur James Percival Butler, Vizekonsul Robert Kofz, Vizekonsul John Chevalier O'Dwyer, Vizekonsul A. G. Dovden, Vizekonsul Thomas James Erskine Haskoll in Frankfurt a. M.
- Guatemala. Konsul Paul A. Zilling in Stuttgart.
- Haiti. Konsul Erwin Klingler in Stuttgart.
- Japan. Generalkonsul Sentaro Y. do in Hamburg.
- Iran. Die Geschäfte des Generalkonsulats von Iran in München werden von der Konsulatsabteilung der Kaiserl. Gesandtschaft von Iran in Berlin wahrgenommen.
- Italien. Generalkonsul Dr. Giovanni Pascale in Frankfurt a. M. Konsularagent Silvio Bortoluzzi in Karlsruhe.
- Jugoslawien. Die konsularische Vertretung Jugoslawiens für Baden wird von der Konsulatsabteilung der Kgl. Jugoslawischen Gesandtschaft in Berlin wahrgenommen.
- Lettland. Konsul Alb. Wagenmann in Mannheim.
- Liberia. Generalkonsul James S. Wiles in Hamburg.
- Litauen. Litauische Gesandtschaft in Berlin.
- Luxemburg. Konsul Euchar Nehmann in Stuttgart. Vizekonsul Tony Kellen in Stuttgart.
- Mexiko. Generalkonsul Alfonso Guerra in Hamburg. Konsul Th. Sandauer in Mannheim.
- Niederlande. Konsul Victor Schouteten in Mannheim.
- Norwegen. Konsul Gustav Niek in Mannheim.
- Oesterreich. Generalkonsul Dr. Ludw. Jordan in München. Generalkonsul Ernst Bodenheimer in Mannheim.
- Panama. Konsul Oskar Weinschel in Stuttgart.
- Paraguay. Konsul Herbert Stoekle in Pforzheim.
- Peru. Konsul Alfred Stübel in Mannheim.
- Polen. Generalkonsul Dr. Adam Ristewicz in München.
- Portugal. Konsul Oskar Bungert in Mannheim, f. d. Kreise Mannheim, Heidelberg u. Mosbach. Konsul Louis S. Stern in Karlsruhe.
- Rumänien. Konsul Otto Böhlinger in Mannheim.
- Rußland. Konsularabteilung der Botschaft der Union der Sozialistischen Sowjet-Republiken in Berlin.
- Salvador. Generalkonsul Luis Antonio Gallardo in Hamburg.
- Schweden. Konsul Robert Nicolai in Karlsruhe. Vizekonsul Dr. Karl Weiß in Mannheim.

- Schweiz. Konsul Dr. Max A. Kunz in Mannheim.
 Serbien usw. s. Jugoslawien.
 Siam. Konsul Emil Schlemmer in München.
 Spanien. Konsul Luis Miguel Fernandez Portero in Stuttgart.
 Konsul Moritz Nauen in Mannheim.
 Südafrika. Union. Wahlkonsul Fritz Brehmer in Hamburg.
 Tschecho-Slowakei. Konsul Emanuel Dyl in Stuttgart.
 Türkei. Konsul Fuat Bey in Berlin. Konsul Albert Meising
 in Stuttgart.
 Ungarn. Konsul Otto Volter in Mannheim.
 Uruguay. Generalkonsul Florencio Ribas in Hamburg, Vize-
 konsul Otto Schofer in Pforzheim.
 Venezuela: Generalkonsul Alfredo Olavarria in Hamburg.

Rechnungshof.

Der Rechnungshof ist eine der Staatsregierung gegenüber selbständige, nur dem Gesetz unterworfenen Behörde. Er hat den gesamten Staatshaushalt nach Maßgabe des Gesetzes vom 14. März 1923 zu überwachen.

Präsident: Albert Kirchgäßner.

Mitglieder: Dr. O. Oswald, Ernst Walz, Ministerialräte.

Stellvertr. Mitglieder: Ph. Kohlmeier, Oberverwaltungs-
 gerichtsrat. Theodor Ganter, ORegNat.

Vorsteher des Rechnungsamts: Karl Basser, Finanzrat.

Ministerialoberrechnungsräte: Hugo Bandel, Franz Käfer,
 Aquil. Weber, Alfr. Hubert, Herm. Goldschmidt.

Oberrechnungsräte: Ost. Verberich, Ludw. Lackner, Emil Stehlin,
 A. Andree, Ph. Schaaf, O. Link, Alfr. Schlager, Gg. Enzenroß.

Ministerialrechnungsräte: J. W. Bläß, J. Wurth, W. Rudolf,
 H. Schweizer, August Hoffmann, Walter Wolz.

Oberrevisor: R. Wieber.

Revisionsinspektor: P. Probst.

Kanzleiasistentin: Elisabeth Herrmann.

Hausmeister: Karl Blaisch.

Ministerialamtsgehilfe: Wilh. Böhm.

Maschinenmeister: Ludwig Wurm.

Kompetenz-Gerichtshof.

(Entscheidet bei Streitigkeiten zwischen den bürgerl. Gerichten u. den Verwaltungsgerichten od. Verwaltungsbehörden über die Zulässigkeit des Rechtswegs.)

Vorsitzender: Präsident Dr. Karl Schneider.

Mitglieder aus der Zahl der Oberlandesgerichtsräte: Dr. G. Diebold, Dr. J. Koelle, D. Wohlgemuth, Emil Kuttruff, Ludw. Ganter, Ernst Deimling, Dr. R. Jordan.

Mitglieder aus d. Zahl d. höh. Verwaltungsbeamten: Ministerialdirektor L. Sammet, Ministerialrat Dr. G. Keller, Ministerialrat Ernst Walz, Ministerialrat Fr. R. Müller-Trefzer.

Die Geschäfte, die der Geschäftsst. des Kompetenz-Gerichtshofs obliegen, werden durch die Beamten der Geschäftsst. des Verwaltungsgerichtsh. wahrgenommen.

Dienststrafgerichte für richterl. Beamte.

Für die Zeit vom 16. Juni 1933 bis zum 30. Juni 1936 sind als Mitglieder der Dienststrafgerichte für richterliche Beamte ernannt:

1. für die beim Landgericht Karlsruhe unter dem Vorsitz des Landgerichtspräsidenten errichtete

Dienststrafkammer

a) vom Staatsministerium:

Landgerichtsrat August Kost in Mannheim, Amtsgerichtsrat Hans von Frankenberg und Ludwigsdorf in Baden-Baden, Landgerichtsrat Dr. Rich. Wagner in Freiburg als Beisitzer. Amtsgerichtsrat Karl Schüzler in Wertheim, Amtsgerichtsrat Artur Roth in Waldkirch, Landgerichtsrat Lothar Winder in Mannheim als stellvertretende Beisitzer;

b) vom Präsidium des Landgerichts Karlsruhe:

Landgerichtsdirektor Dr. Richard Luz, Landgerichtsrat Dr. Alb. Wöchner, Amtsgerichtsrat Artur Weygoldt als Beisitzer. Landgerichtsdirektor Dr. A. Maischofer, Landgerichtsrat H. Holland, Amtsgerichtsrat Julius Stritt als stellv. Beisitzer;

2. für den beim Oberlandesgericht unter dem Vorsitz des Oberlandesgerichtspräsidenten errichteten

Dienststrafhof

a) vom Staatsministerium:

Oberverwaltungsgerichtsrat Ph. Kohlmeier in Karlsruhe, Landgerichtsdirektor Edmund Mickel in Mannheim, Landgerichtsdirektor Rich. Rieger in Freiburg, Land- und Amtsgerichtsdirektor Erwin Einwächter in Waldshut, Land- und Amtsgerichtsdirektor Dr. Roland Erb in Heidelberg als Beisitzer. Oberregierungsrat Theodor Ganter in Karlsruhe, Amtsgerichtsdirektor Theod. Hönl in Freiburg, Land- u. Amtsgerichtsdirektor Otto Steurer in Offenburg, Amtsgerichtsdirektor Dr. Edg. Arnold, Landgerichtsdirektor Karl Schörlin in Mannheim, stellv. Beisitzer;

b) vom Präsidium des Oberlandesgerichts:

Senatspräsident Dr. Rich. Engelhardt, Oberlandesgerichtsrat Dr. Jul. Roelle, Oberlandesgerichtsrat Dr. Gustav Jolly, Oberlandesgerichtsrat Dr. Fr. Ruoff als Beisitzer. Senatspräsident Emil Winter, Oberlandesgerichtsrat Dr. Karl Rupp, Oberlandesgerichtsrat Dr. Rich. Kiefer, Oberlandesgerichtsrat Dr. Ottmar Deitigsmann als stellvertr. Beisitzer;

c) vom Präsidenten des Verwaltungsgerichtshofs:

Oberverwaltungsgerichtsrat Dr. Ernst Klotz als Stellvertreter des Präsidenten, Oberverwaltungsgerichtsrat Ph. Kohlmeier als Beisitzer. Oberverwaltungsgerichtsrat Dr. H. Frhr. v. Babo, Oberverwaltungsgerichtsrat Rud. Kohlhepp als stellvertr. Beisitzer, alle in Karlsruhe.

Dienststrafhof und Dienststrafkammern für nichtrichterliche Beamte.

Mit einer Amtszeit bis 30. Juni 1936 sind die nachstehend aufgeführten Beamten zu Mitgliedern und stellvertretenden Mitgliedern des Dienststrafhofs und der Dienststrafkammern für nichtrichterliche Beamte ernannt:

A. Dienststrafhof für nichtrichterliche Beamte in Karlsruhe.

1. Richterliche Mitglieder.

Mitglieder: Oberlandesgerichtspräsident Dr. Buzengeiger in Karlsruhe, Vors. Oberlandesgerichtsrat Dr. Diebold, Oberlandesgerichtsrat Dr. Ruoff in Karlsruhe, Landgerichtsdirektor Schörlin in Mannheim.

Stellvertr.: Senatspräsident Hottinger in Karlsruhe, Senatspräsident Dr. R. Engelhardt, stellv. Vorf., Amtsgerichtsdirektor Hönl in Freiburg, Oberlandesgerichtsrat Ganter, Oberlandesgerichtsrat Vogel in Karlsruhe.

2. Nichtrichterliche Mitglieder.

Mitglieder: Oberforstrat Dießlin, Justizoberinspektor Metzger, Hauptlehrer Meininger, Polizeioberwachtmeister Biller, Hausmeister Rinker, alle in Karlsruhe.

Stellvertr.: Professor Klein, Polizeimajor Bahl, Finanzinsp. Lang, Verwaltungsoberinspektor H. Heß, Bauobersekretär Frei, Turnlehrer Schweinfurth, Finanzsekretär Deuchler, Verwaltungssekretär Hartmann, Kanzleiobersekretär K. Erb, Wachtmeister Wolf, alle in Karlsruhe.

B. Dienststrafkammer für nichtrichterliche Beamte in Konstanz.

1. Richterliche Mitglieder.

Mitglieder: Landgerichtspräsident Böß, Vorf. Landgerichtsrat Dr. Alfr. Weis, Landgerichtsrat Noß, alle in Konstanz.

Stellvertr.: Landgerichtsdirektor Federer, Landgerichtsrat Dr. Rieber, Land- u. Amtsgerichtsrat E. Binder, alle in Konstanz.

2. Nichtrichterliche Mitglieder.

Mitglieder: Professor Uihlein in Singen a. S., Verwaltungsinsp. Baron in Konstanz, Gendarmerieoberwachtmeister Hezler in Allensbach bei Konstanz, Pfleger Huber in Reichenau.

Stellvertr.: Domänenrat Kirchberger, Gendarmerieoberstleutnant Rachel, Bauobersekr. Dauth, alle in Konstanz, Hauptlehrer Maier (Albert) in Singen a. S., Verwaltungsassistent Winkler, Justizassistent Frey, Justizwachtmeister Eibler, alle in Konstanz, Landstraßenwärter Troll in Wolterdingen.

C. Dienststrafkammer für nichtrichterliche Beamte in Freiburg.

1. Richterliche Mitglieder.

Mitglieder: Landgerichtspräsident Brugier, Vorf. Amtsgerichtsrat Schieck, Landgerichtsrat Dr. Wagner, alle in Freiburg.

Stellvertr.: Amtsgerichtsdirektor Hönl, Landgerichtsrat Winter, Amtsgerichtsrat Boetticher, alle in Freiburg.

2. Nichtrichterliche Mitglieder.

Mitglieder: Professor Köbele, Bauinsp. Frey, Polizeiwachtmeister Schäfholz, Kanzleiaffistent Schindler, alle in Freiburg.
 Stellvertr.: Oberforsttrat Dr. Pfefferkorn, Polizeimajor Aufhammer, Revisionsinsp. Block, Hauptlehrer Gerhards, Justizsekr. Hirzler, Finanzass. Beideck, Kanzleiaff. Petrie, Kanzleiaffistent Siefarth, alle in Freiburg.

D. Dienststrafkammer für nichtrichterliche Beamte in Karlsruhe.

1. Richterliche Mitglieder.

Mitglieder: Landgerichtspräsi. Dr. Rudmann, Vors. Amtsgerichtsrat Wengoldt, Landgerichtsrat Dr. E. Schott, alle in Karlsruhe.
 Stellvertr.: Landgerichtsdirektor Böhringer, Amtsgerichtsrat Stritt, Landgerichtsrat Elble, alle in Karlsruhe.

2. Nichtrichterliche Mitglieder.

Mitglieder: Justizrat Dr. Rich. Juh, Rektor Eugen Menold, Polizeiwachtmeister Bonnet, Hausmeister Herlan in Karlsruhe, Hauptlehrer Zipf in Durlach.
 Stellvertr.: Vermessungsrat Dipl.-Ing. Moser, Professor Dr.-Ing. Beck, Bezirksbaumeister Scherer, MinisterialRath Lasser, Kriminalkommiss. Hartmann, Lithogr. Erb, Ministerialamtsgehilfe Zieger, Maschinenmeister Schwarz, alle in Karlsruhe.

E. Dienststrafkammer für nichtrichterliche Beamte in Mannheim.

1. Richterliche Mitglieder.

Mitglieder: Landgerichtspräsident Dr. Hanemann, Vors. Landgerichtsrat Dr. W. Petters, Landgerichtsrat Dr. A. Seitz, alle in Mannheim.
 Stellvertr.: Landgerichtsdirektor Mickel, Amtsgerichtsrat Lueger, Landgerichtsrat P. Müller, Amtsgerichtsrat Dr. Hans Hill, alle in Mannheim.

2. Nichtrichterliche Mitglieder.

Mitglieder: Polizeihauptmann Bühr, Hauptlehrer Rich. Lenz, Gerichtsvollz. Gruninger, Kanzleiaff. Hauck, alle in Mannheim.
 Stellvertr.: Professor Dr. Uebel in Mannheim, Studienrat Dipl.-Ing. Barth in Heidelberg, Verwaltungsinsp. Karg, Gerichtsverw. Gattung, Kriminalkommissär Lauer, Polizeiwachtmeister Hübner, Kanzleiaffist. Koch, Kanzleiaffist. Hellmann, alle in Mannheim.

Ministerium des Innern.

I. Ministerium.

Minister: Karl Pflaumer.

Ministerialdirektor: Dr. Jakob Vaber.

Ministerialräte: Dr. Kurt Vaber, Dr. E. Imhoff, Dr. Gust. Keller,
Prof. Dr. Th. Patheiser, Dr. K. Straub, Prof. A. Stürzenacker.

Zur Dienstleistung einberufen: Landrat Otto Schoch.

Oberregierungsräte: Dr. Karl Hammer, Math. Kühn.

Obermedizinalräte: Dr. Otto Schmelcher, Dr. Edw. Sprauer.

Regierungsräte: Herm. Faßt, Dr. Friedr. Heimlich, Dr. Aug.
Herbold, Wilh. Holzinger, Dr. Otto Kersten, Alfons Kurrus,
O. Meckler, Ad. Münch, Hans Schnarrenberger, August
Schneider, Dr. Wolfg. Weh.

Landesfischerei-Inspektor: Dr. Wilh. Koch, RegRat.

Sekretär des Ministers: Friedrich Brust, Ministerialreferent.

Bautechnischer Hilfsarbeiter: P. Zinte, MinOberrechnungsrat.

Rechnungsamt: Vorsteher: R. Kurth, Finanzrat. Eug. Fisch,
Walb. Fleig, Franz Herrmann, Wilh. Karle, Wilh. Kaus,
Joh. Kleinheins, K. Weißer, MinistOberRechRäte. Jak. Giskler,
H. Kauppe, Ad. Pfisterer, Fr. Raif, K. Schmitt, Jak. Ulrich,
A. Weißhaupt, Oberrechnungsräte. H. Müller, Frz. Schmitt,
A. Zeller, MinRechRäte. K. Ganter, VerwOInsp. Wilh.
Elsäß, VerwInsp. A. Körkel, RevInsp. Fr. Eichsteller, Ad.
Flößler, Wilhelm Grab, Hch. Schilling, VerwSekt. L. Göb-
ringer, S. Gorenflo, Kanzleisekretärinnen.

Oberrevision: Vorsteher: O. Meckler, RegRat. A. Zaier, Emil
Müller, OberRechRäte. A. Hurst, Alb. Prücklmaier, MinRech-
Räte. Max Weingärtner, RevInsp.

Kostenprüfungsbeamte: Wilh. Gern, MinOberrechnungsrat.
F. Blech, VerwInsp.

Bücherei: Adolf Herrmann, Oberrechnungsrat.

Sozialbeamtinnen: A. Nerlinger, L. Rath.

Registatur: Vorsteher: Herm. Köhler, MinOberrechnungsrat.

Jak. Weh, Hch. Hirt, Oberrechnungsräte. Hch. Hahn, Frz.
Mlich, K. Kogg, Rob. Schumacher, MinRechRäte. G. Haaser,
VerwInsp. K. Hilfenbeck, A. Hofmann, O. Reinmuth, K.
Schröder, VerwSekt. Kurt Arbeit, W. Funk, A. Kelsch, J.
Kemmet, H. Schent, Jak. Wegele, A. Zickwolf, VerwAff.
Paula Häfner, Kanzleiaffistentin.

Expedition u. Kanzlei: Vorsteher: A. Kaiser, MinOberrechnungsrat. R. Erb, A. Grünwald, F. Herrmann, KanzleiSekr. A. Schneider, A. Vollmer, Gg. Wagner, Kanzleisekr. Marta Claus, M. Erb, Frieda Hurst, Kanzleisekretärinnen. A. Roth, O. Schaber, Karl Throm, Kanzleiaff. Helene Armbruster, Marta Heyd, Anna Kaiser, Lina Schwab, Kanzleiaffistentinnen. Elijab. Keilbach, Kanzlistin.

Druckerei: J. Eckardt, Werkmstr. W. Bucherer, J. Wagner, Drucker.
Hausmeister: E. Kirchner.
Ministerialamtsgehilfe: L. Zieger.

Polizei im Ministerium des Innern.

Polizeirat: G. Bollinger. **VerwZnsp.:** B. Molitor, Fr. Haas, A. Simianer, Fr. Gehring. **PolZnsp.:** K. Roth. **PolKomm.:** K. Bergmann.

Landeskommissäre.

Dr. Karl Scheffelmeier. Mit der Funktion als Landeskommissär für die Kreise Mannheim, Heidelberg und Mosbach mit dem Dienstfize in Mannheim. **G. Ruppender,** VerwOberinsp. **Edw. Fürst,** RevZnsp. **W. Winterbauer,** VerwAff. **Bertha Fleuchaus,** Kanzleisekretärin.

Mitglieder des Beirats: Gemeinderat Wilhelm Kapferer in Mosbach, Kreisrat und Stadtverordneter Dr. Th. Ringens in Heidelberg, Gemeinderat Ingenieur Hans Binfin in Ladenburg, Gemeinderat Fabrikant Dr. Maifack in Aglasterhausen, Stadtrat Heinz Runtel in Mannheim, Stadtrat und Rechtsanwalt Dr. Artur Schühler in Weinheim.

Karl Dolb. Mit der Funktion als Landeskommissär für die Kreise Karlsruhe und Baden mit dem Dienstfize in Karlsruhe. **Ernst Schöpslin,** MinDRechnKat. **G. Odenthal,** DRechnKat. **Martha Fricke,** VerwSekr.

Mitglieder des Beirats: Stadtrat Kaufmann Fritz Argus in Karlsruhe, Stadtrat Kaufmann Hugo Dietrich in Karlsruhe, Bürgermeister Bekler in Pforzheim, Oberbürgermeister Hans Schwebhelm in Baden-Baden, Stadtrat Rudolf Schindler in Karlsruhe, Stadtrat und Fabrikant Karl Stier in Rastatt.

Paul Schwörer. Mit der Funktion als Landeskomm. f. d. Kreise Freiburg, Offenburg u. Bruch, mit dem Dienstfize in Freiburg. **K. Müller,** OberrechnKat. **K. Herold,** VerwZnsp. **K. Benz,** VerwSekr.

Mitglieder d. Beirats: Stadtrat Reinhard Boos in Lörrach, Stadtrat Professor Dr. Horst Brähler in Freiburg, Stadtrat Fritz Kern in Lörrach, Oberbürgermeister Dr. Rombach in Offenburg, Oberbürgermeister Dr. Franz Kerber in Freiburg, Stadtrat Fritz Leser in Lahr.

Gustav Wöhrle. Mit der Funktion als Landeskommissär für die Kreise Konstanz, Bilingen u. Waldshut mit dem Dienstsitze in **Konstanz**. H. Winter, Oberrechn.Rat. C. Billinger, Verw. Insp.

Mitglieder des Beirats: Volkswirt Dr. Albert Brugger in Waldshut, Stadtrat August Bruttel in Konstanz, Bürgermeister Leopold Mager in Konstanz, Gemeinderat Albert Schroff in Radolfzell, Altgemeinderat Eugen Speer in Güttingen.

II. Innere Staats-Verwaltung.

A. Bezirksämter.

Bei jedem Bezirksamt besteht für seinen Dienstbezirk eine Bezirksamtskasse; sie vollzieht eine Reihe von Ausgaben der inneren Verwaltung nach näherer Anordnung des Ministeriums des Innern; sie erhebt die Verwaltungsgefälle und sonstigen Einnahmen der Verwaltungsbehörden, soweit ihr das Ministerium des Innern die Erhebung übertragen hat. Die Bezirksamtskasse wird von einem Beamten des gehobenen mittleren Dienstes verwaltet.

Die Bezirkswohnungs- und Bezirksfürsorgeverbände bestehen jeweils aus den sämtlichen Gemeinden eines Amtsbezirks mit Ausnahme der Städte und Gemeinden über 10000 Einwohner. Ihre Aufgabe, wie sie sich aus dem Gesetz zur Ausführung des Wohnungsabgabegesetzes vom 5. Oktober 1921 (GWB. S. 331) und aus der Ausführungsverordnung zur Reichsverordnung über die Fürsorgepflicht vom 29. März 1924 (GWB. S. 59) ergibt, liegt einmal in der Förderung der Wohnungsbeschaffung und Siedlung und zum andern in der Erfüllung der Fürsorgeaufgaben für die in § 1 Abs. 1 der Reichsverordnung genannten Hilfsbedürftigen.

Siehe, Bezirke und ihre Befehung siehe Verzeichnis der Bezirks- und Gemeindebeamten.

B. Kreisräte.

1. Kreis Baden.

Alfr. Stier in Baden-Baden, Vorf. Schreinermeister Emil Kühn in Otigheim, stellv. Vorf. Ing. Corn. Erbacher in Baden-Baden, Bürgermeister Ewald in Bühl, Friseurmeister M. Huber in Baden-Baden, Landwirt Gg. Klein in Kappelrodeck, Schmiedmeister H. Ulrich sen. in Baden-Baden, Stadtrat Jos. Kalmbacher in Rastatt.
Verwaltungsbüro u. Kasse: E. Sahr, Verwaltungsdirektor.

2. Kreis Freiburg.

Fabrikant u. Handelskammerpräsident C. Tschulin in Tenningen, Vorf. Tiefbauunternehmer R. Bächeler in Freiburg, stellv. Vorf. Bürgermstr. A. Binz in Gündlingen, Prof. Dr. Chr. Brähler in Freiburg, Bürgermstr. H. Duttlinger in Seppenhofen, Bürgermstr. Jos. Fackler in Bleibach, Landwirt O. Gutgsell in Wettelbrunn, Gastwirt Frz. Merk, M. d. R., in Grafenhausen, städt. Feldhutobmann R. Mörsch in Freiburg, Gastwirt D. Steinmann in Bischoffingen, Brauereibesitzer F. Schieble in Kenzingen, Landwirt R. Fr. Schärer in Ebringen.

Kreisamtmann: Eichenauer in Freiburg.

Kreisassessor: H. Strohm in Freiburg.

3. Kreis Heidelberg.

Verwaltungsekretär Max Weiß, Vorf. Geschäftsführer Heinz Hornmuth, stellv. Vorf. Kreisleiter Wilh. Geiger in Etebach, Schmiedmstr. Hch. Helmstädter in Abersbach, Bezirksbaumeister Josef Huber in Sinsheim, Chemiker Dr. Alfred Leonhard in Heidelberg, Bürgermeister Erwin Merkel in Dossenheim, Bürgermstr. Karl Odenwälder in Ziegelhausen, Glaserstr. Ludwig Sauer in Wiesloch, Bürgermstr. Karl Schmelzer in Rodenau, Finanzoberinsp. Karl Schmitt in Heidelberg, Dipl. Ing. Ed. Soine in Heidelberg.

Kreissekretariat: Johann Köhnlein, Kreisamtmann.

Kreisassessor: Hermann Maag, Kreisoberrechnungsrat.

4. Kreis Karlsruhe.

Rechtsanwalt O. Schmidt in Bretten, Vorf. Präsident H. Schindler in Karlsruhe, stellv. Vorf. Verwaltungsekretär R. Rink in Karlsruhe, Landw. Insp. E. Langenstein in Karlsruhe, Kaufmann E. Hoffmann in Pforzheim, Steuersekretär

A. Bächler in Bretten, Landwirt E. Müller in Langensteinbach, Kreisbauernführer H. Schott in Forchheim, Kreisleiter Emil Epp in Bruchsal, Bürgermstr. Dr. Fees in Bruchsal, Direktor M. Ruge in Karlsruhe.

Verwaltungsdirektor: Wilh. Weinspach.

5. Kreis Konstanz.

Josef Jöhle, Bürgermeister in Radolfzell, Vorf. Gust. Rob. Dörle, Ratschreiber u. Gebietsinspekteur in Ruzdorf, stellv. Vorf. Bürgermstr. Ernst Bädert in Meßkirch, Arbeiter J. Bockler in Singen, Kaufmann R. Leuser in Singen, Bürgermstr. Leop. Mager in Konstanz, Expeditur M. Mattes in Stodach, Bürgermstr. A. Maus in Engen, Rechtsanwalt Jos. Meschenmoser in Konstanz, Kaufmann W. Renz in Radolfzell, Landwirt u. Bürgermeister Adolf Risch in Neuhäusen, Bürgermeister Dr. Albert Spreng in Überlingen, Bürgermeister Jos. Weißhaupt in Pfullendorf.

Kreisamtmann: Josef Bethäuser.

Kreisassistent: August Schlegel, Kreisoberrechnungsrat.

6. Kreis Lörrach.

Rechtsanwalt H. Harrer in Lörrach, Kreisvorf. Zahnarzt Dr. R. Kirchofer in Lörrach, stellv. Vorf. Pfarrer W. Altenstein in Todtmoos, Bürgermstr. S. Vermeitinger in Obereggenen, Ratschreiber R. Gräf in Fahrnau, Photograph Gg. Puffer in Lörrach, Landwirt Aug. Kirchofer in Adelhäusen, Kaufmann Hans Rothacker in Kleinkems, Bürgermeister Friß Sütterlin in Wollbach.

Kreissekretär: F. Böffler, Kreisamtmann.

Kreisassistent: A. Jüngling, Verwaltungsinsp.

7. Kreis Mannheim.

Kurt Gotthans in Mannheim, Vorf. Bankbeamter R. Friedrich in Weinheim, stellv. Vorf. Dipl.Ing. A. Fehrmann in Mannheim, Obertelegrapheninsp. D. Gebele v. Waldstein in Mannheim, Landwirt E. Marzenell in Sedenheim, Stadtangestellter Hugo Schmidt in Mannheim, Oberverw.Insp. D. Störz in Mannheim, Telegraphenaussf. R. Weisbrod in Hockenheim, Kaufmann R. Zinkgräf in Weinheim, Ingenieur Karl Sieberling in Mannheim.

Kreisamtmann: Heiden.

8. Kreis Mosbach.

Fabrikant Dr. Fritz Maisack in Aglasterhausen, Vors. Kreisleiter
 Wilh. Bollrath in Schwabhausen, stellv. Vors. Bürgermfr.
 Phil. Dösch II in Nassig, Kaufmann u. Gemeinderat Wilh.
 Kapferer in Mosbach, Schriftleiter Jos. Kiefer in Tauber-
 bischofsheim, Bankvorstand Frz. Gustach Schell in Walldürn,
 Amtsgerichtsrat R. Schühler in Wertheim, Drogist Fritz
 Senft in Osterburken.

Beamte der Kreisverwaltung: Herm. Veith, Kreisverwaltungs-
 direktor. Ernst Götz, Kreisoberrechnungsrat. Hch. Lust,
 Kreisverwaltungsinspektor.

9. Kreis Offenburg.

Oberbürgermeister Dr. W. Krombach in Offenburg, Vors. Ober-
 lehrer Bruno Kelm in Meitzenheim, stellv. Vors. Kreisräte:
 Baumschulbesitzer E. Arndt in Ottenheim, Kaufmann W.
 Erhardt in Segelsdorf, Profurist Karl Frank in Lahr,
 Kaufmann Fr. Gutekunst in Kehl, Kaufmann E. Haas in
 Wolfach, Landwirt W. Jülg in Ringelbach, Fabrikant Jul.
 Weser in Seelbach, Fabrikant H. A. Schättgen in Haslach i. K.,
 Bürgermfr. A. Schilli in Schwaibach, Bürgermfr. J. Serer in
 Oberharmersbach, Landw. F. X. Ziegler in Oberkirch-Wolfach.
 Verwaltung: Kreisamtmanng Bangert.
 Kasse: Kreisrechnungsrat M. Schuhmacher.

10. Kreis Bilingen.

Bürgermfr. B. Kuner in Schonach, Kreisvors. Oberh. Sedel-
 meyer, Bürgermfr. in Donaueschingen, stellv. Vors. Dr. Aberle
 in Furtwangen, Landwirt Jos. Albilder in Hausen v. Wald,
 Bürgermfr. Ettwein in St. Georgen, Ratschreiber S. Leh-
 mann in Buchenberg, Bürgermfr. Jos. Kattenbacher in
 Tennenbronn, Bürgermeister Th. Schmid in Blumberg,
 Bürgermfr. Herm. Schneider in Bilingen.
 Kreisamtmanng: Weibert Zehnder in Bilingen.
 Kreisassier: Albert Falch in Bilingen.

11. Kreis Waldshut.

Friedr. Weissenberger (Schmids) in Rechberg, Vors. Bürgermfr.
 Herm. Hauser in Hohentengen, Rechtsanwalt V. Schlect in
 Waldshut, Bürgermfr. u. Kaufm. Jos. Spindler in Hänner,
 Bürgermfr. Herm. Thomann in Dfingen, Bürgermfr.
 Alfons Würth in Stühlingen.
 Kreisamtmanng: Georg Noa Götz in Waldshut.
 Kreisrechner: August Freudig.

C. Kreis-Pflegeanstalten.

1. Kreis Freiburg.

Kreispflegeanstalt Freiburg.

Direktor: W. Späth. Anstaltsarzt: Dr. Otto Gble. Sekretär: Verw. Insp. Graner. 1 Assistent, 2 Werkführer, 1 Oberin, 30 Schwestern, 1 Krankenpfleger. Kasse u. Rechnungswesen mit Kreisasse vereinigt.

2. Kreis Heidelberg.

Kreispflegeanstalt Sinsheim.

Ausschuß: Kreisvors. Max Weiß, Verw. Ass., stellv. Kreisvors. G. Hormuth, Geschäftsführer, beide in Heidelberg; die Kreisräte Glaserstr. J. Sauer in Wiesloch, Dipl. Ing. Ed. Soine in Heidelberg, Bezirksbaumeister Jos. Huber in Sinsheim. Direktor: Kreisobermedizinalrat Dr. Treiber.

3. Kreis Karlsruhe-Baden.

Kreispflegeanstalt Hüb.

Verwaltungsrat: Rechtsanwalt Schmidt in Bretten, Vorsitzender. Alfr. Stier in Baden-Baden, stellvert. Vors. Dr. med. Binswanger in Baden-Bichtental, Gg. Klein in Kappelrodeck, Fritz Plattner in Karlsruhe, Kanzleisekretär Link in Karlsruhe, Landw. Inspekt. Langenstein in Karlsruhe. Direktor: Kreis-Obermed. Rat Dr. med. D. Gerke. Verwalter: A. Kopp. Rechner: R. Schmidt. Gutsinsp.: Dipl.-Landwirt G. Föhner. Anstaltsgeistliche: kath.: Geistl. Rat Otto Buttenmüller in Ottersweier, evang.: Stadtpfarrer Mölbert in Bühl.

4. Kreis Konstanz.

(Hat keine Kreispflegeanstalt.)

5. Kreis Lörrach.

Kreispflegeanstalt Wiechs.

Anstaltsarzt: Medizinalrat i. R. Dr. Goedel in Schopfheim. Verwalter: E. Klemm. Verwaltungsrat: Kreisrat W. Altenstein, Pfarrer in Todtmoos, Referent. Beisitzer: Kreisrat H. Gräf, Ratsschreiber in Fahrnau, Kreisrat Gg. Hupfer, Photograph in Lörrach, Kreisrat A. Kirchofer, Landwirt in Adelhausen, Kreisabg. J. Maier-Muser, Friseurmeister in Lörrach.

6. Kreis Mannheim.

Kreispflegeanstalt Weinheim.

Ausschußvors.: Sparkassendirektor R. Friedrich in Weinheim.
 Direktor u. leitender Arzt: Dr. med. H. Bock in Weinheim.
 Kreisverw. Oberinsp.: E. Krauth in Weinheim.

7. Kreis Mosbach.

Kreispflegeanstalt Krautheim.

Die Anstalt wird vom Kreisrat Mosbach verwaltet.
 Vorstand und Anstaltsarzt: Dr. Brandstetter in Krautheim.
 Ökonomieverwalter: Adolf Gärtner.

8. Kreis Offenburg.

Kreispflegeanstalt Fuchsbach.

Verwaltungsrat: Rechtsanwalt Dr. W. Rombach in Offenburg.
 Prakt. Arzt Dr. Fr. Würz in Freistett. Kaufmann E. Haas
 in Wolfsch. Bürgermstr. Aug. Schilli in Schwaibach.
 Anstaltsarzt: Dr. Unger in Gengenbach.

9. Kreis Willingen.

Kreispflegeanstalt Geisingen.

Verwaltungsrat: Th. Schmid, Bürgermeister u. Kreisrat in
 Blumberg, Vors. E. Sedelmeyer, Bürgermeister u. Kreisrat
 in Donaueschingen, stellv. Vors. B. Runer, Kreisvorsitzender
 u. Bürgermstr. in Schonach. Karl Kornhaas, Bürgermstr.
 in Marbach. Emil Wägele, Bauer in Sumpfohren.
 Anstaltsarzt: Dr. Wilhelm Steiger in Geisingen.
 Anstaltsverwalter: Wilhelm Weick in Geisingen.

10. Kreis Waldshut.

Kreispflegeanstalt Jestetten.

Verwaltungsrat: Der gesamte Kreisrat. — Direktor: Kreis-
 MedRat Dr. Max Lichtenberger, Arzt in Jestetten. 1 Oberin,
 7 Schwestern, 2 Wärter. Anstaltsrechner: Josef Danegger.

D. Heil- und Pflegeanstalten.

a) Heil- und Pflegeanstalt Illenau.

Anstaltsdirektor: Dr. H. Roemer. Anstaltsoberärzte: MedRat
 Dr. R. Hoffer, Stellv. d. Direktors, Direktor Dr. M. Thumm,
 MedRat Dr. A. Meyer Anstaltsarzt: MedRat Dr. E. Rüpferz,
 a.-o. Prof. MedRat Dr. H. Frank. Assistenzärzte: Frau Dr.

Johanna Biquori-Hohenauer, Dr. Fr. E. Kunze. Anstaltsgeistliche: A. Grumann (kath.), J. Trenkle (ev.). Anstaltsapotheker: W. Zimmermann. Verwalter: F. Bach, DRechNat. Musiklehrer: Fr. Grumann. VerwInsp.: H. Bdrfig, J. Bender, A. Neuer. VerwSekt.: J. Bdrsam, Ph Bartholomä, F. Giesler. R. Schweg. Gutsverw.: J. Schlotter. Techn. Betriebsleiter: J. Heizmann.

b) Heil- und Pflegeanstalt Emmendingen.

Anstaltsdirektor: Dr. B. Mathes. Anstaltsoberarzt: MedNat Dr. E. Jäger, stellv. Direktor. Anstaltsärzte: MedNat S. Red, MedNat Dr. O. Schreckmann, MedNat Dr. G. Overhamm. Assistenztärzte: J. Braun, Dr. W. Kiefer, Dr. R. Walter, Dr. O. Fox. Apotheker: R. Schmitt. Anstaltsgeistliche: Stadt-pfarrer R. Wanner (ev.), Stadtpfarrer L. Seifermann (kath.) in Emmendingen. Anstaltsverwalter: DRechNat O. Wahmer. Musiklehrer: O. Schied. VerwDInsp.: O. Bea. VerwInsp.: Eugen Jhle. VerwPrakt.: W. Feger. VerwSekt.: A. Pantzer, R. Sulger, H. Kiesel. VerwAss.: R. Stihler. Techn. Betriebsleiter: MaschIng. L. Winkler. Gutsverw.: M. Schauer.

c) Heil- und Pflegeanstalt Wiesloch.

Direktor: Dr. Wilh. Mödel. Anstaltsoberärzte: Dr. P. Walther, MedNat, Dr. Alfred Schwenninger, MedNat. Anstaltsärzte: Dr. A. Schürlein, Dr. F. Fischer, MedNate. Assistenztärzte: Dr. G. Fischer, Dr. H. Klug, Dr. J. Bonden, Dr. L. Jdes, Dr. E. Mayer, Dr. L. Schindelmayer. Techn. Ass.: G. Koeppen. Anstaltsapotheker: E. Schroff. Hausgeistliche: Stadtpfarrer Linz (kath.), Stadtpfarrer Engelhardt (ev.). Verwalter: OberrechNat E. Schweidert. VerwDInsp.: A. Andris. VerwInsp.: Frz. Ditton. DirSekt.: G. A. Nörzger. VerwSekt.: Seb. Müller. VerwAss.: H. Falkner. Kanzleisekr.: Luise Treu. Techn. Betriebsleiter: A. Neumann, Bauinsp. Gutsverwalter: P. Schöllig, Insp. Gartenverw.: E. Söller. Rechnungsgehilfen: R. Steibel, R. Hefenauer, J. Menges.

d) Heil- und Pflegeanstalt Reichenau bei Konstanz.

Direktor: Dr. A. Ruhn. Anstaltsoberärzte: Dr. A. Kühne, MedNat, stellv. Direktor, Dr. H. Zwilling, MedNat. Anstaltsarzt: Dr. G. Christmann, MedNat. AssArzt.: Dr. B. Edinger, Anstaltsapotheker: Dr. R. Schaumann. Hausgeistliche: Pfarrer Lauber (kath.) in Wollmatingen, Stadtpfarrer R. Blum (ev.) in Konstanz. Verwalter: DRechNat E. Gauth. VerwInsp.: R. Pritsch, F. Kull, R. Gartner. Gutsverw.: E. Moser. Techn. Betriebsleiter: Gg. Bamerdin.

Wadtscher Geschäftstalenber.

e) Pflegeanstalt Rastatt.

Anstaltsdirektor: Dr. A. Schreck, MedNat. Verwalter: P. Schmitt, RechnNat.

E. Öffentliche Erziehungsanstalten.

a) Staatliche.

Bei jeder staatlichen öffentlichen Erziehungsanstalt befindet sich eine Anstaltskasse.

1. Erziehungsheim Schloß Flehingen.

Direktor: A. Späth. G. Glaser, Anstaltsoberlehrer. H. Geißler, Anstaltshauptlehrer. W. Gertiger, 1. Insp.

2. Jugendstift Sunnisheim in Sinsheim.

Direktor: A. Kestele. Verwaltungsbeamter: Dr. D. Schell, Direktor. D. Hammel, Anstaltshauptlehrer. G. Raschert, Insp.

b) Nichtstaatliche.

Erziehungsheim Schloß Stutensee. — Erziehungsheim in Weingarten. — Knabenheim Mariahof in Hüfingen. — Mädchenheim in Bretten. — Mädchenheim Bethesda in Gernsbach. — Versorgungshaus für Mütter und Säuglinge in Heidelberg-Handschuhsheim. — Erziehungsheim der Frauen vom Guten Hirten — Maria-Victoria-Stift — in Rastatt. — Erzbißch. Erziehungsheim St. Elisabeth in Gurtweil. — St. Annaheim in Mannheim-Neckarau. — v. Wessenberg'sche Erziehungsanstalt in Konstanz. — Evang. Mädchenerziehungsheim in Bahr-Dinglingen. — St. Franziskusheim in Schwarzsach. — Katholisches Jugendheim Mannheim. — Katholisches Lehrlingsheim Freiburg i. Br. — Katholisches Jugendheim Singen a. H. — Katholisches Lehrlingsheim Karlsruhe. — Evang. Blarerheim für Lehrlinge und Jungmänner in Pforzheim. — Evang. Lehrlingsheim in Mannheim. — Evang. Lehrlingsheim Heidelberg. — Mädchenheim Osterfeld in Pforzheim. — Mädchenheim des Diakonievereins „Arbeiterinnenfürsorge“ in Stühlingen. — Evang. Zufluchtshaus Karlsruhe-Weiherth. — Luise-Schepplerheim in Mannheim-Räfertal. — Katholisches Jungmädchenheim in Freiburg. — Herz-Jesu-Heim in Konstanz. — Kath. halboffenes Erziehungsheim Mannheim. — Kath. halboffene Erziehungsanstalt Pforzheim. — St. Antonius-Haus in Heidelberg. — Evang. Kinder- und Mädchenheim (Johannes Falk-Haus) in Heidelberg-Rohrbach. — Knabenfürsorgeheim Freiburg. — St. Antoniusheim in Karlsruhe-Mühlburg. — St. Paulusheim in Heidelberg. — Marthastift im Evang. Stift in Freiburg. — Evang. Erziehungsheim in Weinheim. —

St. Augustinusheim in Ettlingen. — v. Stulz-Schrieber'sche
Waisenanstalt in Baden-Dichtental. — Erzbischöfl. Kinderheim
St. Anton in Kiesel. — Evang. Mädchenerziehungsheim Niefen-
burg in Niefern. — Erziehungsheim Bethania „Zum Guten
Girten“ in Heitersheim.

F. Thermal-Kuranstalten.

a) Bäder- u. Kurverwaltung B.-Baden, Anstalt des öffentl. Rechts.

Verwaltungsrat: Minister des Innern Pflaumer, Vorsitzender.

Oberbürgermeister Schwedhelm, Stellvert. Weitere Mitglieder:

Ministerialrat Dr. Patheiser, Polizeidirektor Dörner, Bankdir.

Dr. Bey, Bürgermstr. Bürkle, prakt. Arzt Dr. E. Schmidt.

Vorstand: Kurdirektor E. A. Disler.

Abteilungsleiter: Allgem. Verwaltung: Steidel. Einkauf u. Wer-

bung: Wolff. Kuranstalten: Nehm.

Kurgärtnerei: Maedge.

Musik: 1. Kapellmeister Albert.

Theater: komm. Intendant Hejser.

Hausverwaltungen: Friedrichsbad, Darmstädter Hof und Fango-

haus Badeanstaltenverwalter Schneider. Augustabad: Oberin

Eleonore von Gemmingen. Inhalatorium: Betriebsführer

Weinz. Trinkhalle: Betriebsführer Erb. Kurhaus: Inspektor

Wiegmann. Zentralwaschanstalt: Weißzeugbeschließerin Köhler.

Technisch-maschinelle Betriebe: Für die Kuranstalten: techn. Ober-

inspektor Leiz und Bauinspektor Götz. Für das Kurhaus:

Werkmeister Schababerle.

b) Staatliches Landesbad.

Leitender Arzt: Amtsarzt MedRat Dr. Walther. 1 Assistenzarzt.

Badanstaltenverwalter: A. Knüttel.

Wirtschaftsleiterin: Frau A. Kopper.

Kanzleiaffistent: A. Künzle.

c) Staatliche Bäderverwaltung Badenweiler.

Leitung: Landrat Ribstein.

d) Landesfolbad Bad Dürnheim.

Vorstand: Landrat H. Müller in Willingen.

Mitglieder des Beirats: Oberbaurat F. Kirchenbauer in Bad

Dürnheim. RegBaurat Gutting in Donaueschingen. Bürger-

meister Bühler in Bad Dürnheim.

Hausarzt: Dr. med. Leichtweis.

Badanstaltskaffe: Saline Dürnheim.

Wirtschaftsführerin: Oberschwester D. Binser.

G. Gendarmerie.

(Die Gendarmerie-Kommissäre befinden sich jeweils bei den betr. Bezirks-
ämtern im Verzeichnis der Bezirks- u. Gemeindebeamten.)

1. Ministerium des Innern.

Major der Gendarmerie Karl Noos. GendOberinspektor Rudolf
Kittler. GendOberwachtmeister: E. Willauer, Wilh. Schneider.

2. Landeskommisfärbezirk Konstanz.

Oberstleutnant der Gendarmerie August Kachel; GendInspektor
Lehr in Konstanz.

3. Landeskommisfärbezirk Freiburg.

Major d. Gendarmerie Emil Sattler in Freiburg. GendInspektor
Jos. Schneider in Freiburg.

4. Landeskommisfärbezirk Karlsruhe.

Major der Gendarmerie Karl Noos.
GendInspektor Wilhelm Lay in Karlsruhe.

5. Landeskommisfärbezirk Mannheim.

Oberstleutnant der Gendarmerie Ernst Schmidt-Eberstein; Gend-
Inspektor Fr. Höß in Mannheim.

H. Geheimes Staatspolizeiamt.

Leiter: Karl Verkmüller, RegNat.

Stellvertr.: Walter Spaeth, RegNat.

Beamte: L. Haslinger, VerwOInsp. F. Schmidt, VerwInsp.
Münch, KrimInsp. Haas, Kieffer, Sauer, KrimKomm.
Buchheit, Hahn, Nagel, Hörner, Steiß, KrimSefr. Abend-
schön, Schmidt, Seidel, KrimAss. Eisenhauer, Rieber,
GendOWachtmeister.

J. Polizei.

1. Landeskriminalpolizeiamt.

Präsident: Dr. W. Heim, Polizeipräf. Leiter u. Stellv. des
Präsidenten: AmtsgerNat Werner. Riedinger, KrimPolizeirat.
J. Schindler, KrimOberinsp. Hergt, Höllein, Fischer, Rohr-
beck, KrimInsp. Argus, Fischer, Hoffmann, Lepp, Mond,
Pfaff, KrimKomm. Gabele, Regelin, GendKomm.

Polizeipräsidium Mannheim.

Polizeipräsident: Dr. Ramsperger.

Schutzpolizei-Kommandeur: Schaber, Major d. Sch.

Kriminalpolizei-Leiter: Kriminalpolizeirat Büthy.

Polizeipräsidium Karlsruhe.

Polizeipräsident: Dr. Heim.

Schutzpolizei-Kommandeur: Weigand, Major d. Sch.

Kriminalpolizei-Leiter: Kriminalpolizeirat Gebhardt.

Polizeidirektion Freiburg.

Polizeidirektor: Sackföskly.

Schutzpolizei-Kommandeur: Pfeiffer, Major d. Sch.

Kriminalpolizei-Leiter: Kriminaloberinspektor Knapp.

Polizeidirektion Pforzheim.

Polizeidirektor: Wehrle.

Schutzpolizei-Führer: Klippel, Hauptmann d. Sch.

Kriminalpolizei-Leiter: Kriminaloberinspektor Eitenbenz.

Polizeidirektion Heidelberg.

Polizeidirektor: Dr. Henninger.

Schutzpolizei-Führer: Heizmann, Hauptmann d. Sch.

Kriminalpolizei-Leiter: Kriminaloberinspektor Stoll.

Polizeidirektion Baden-Baden.

Polizeidirektor:

Schutzpolizei-Führer: Ribstein, Major der Sch.

Kriminalpolizei-Leiter: Kriminaloberinspektor Dornau.

Bezirksamt Rastatt.

Landrat: Karl Müller.

Schutzpolizei-Führer: Inspektor d. Sch. Bethge.

Kriminalpolizei-Leiter: Kriminalkommissär Hiltner.

Bezirksamt Konstanz (einschl. Singen und Radolfzell).

Landrat: Engelhardt.

Schutzpolizei-Führer: Fuchs, Hauptmann d. Sch.

Kriminalpolizei-Leiter: Kriminaloberinspektor Heidepriem.

Schutzpolizei Singen: Inspektor d. Sch. Brödel.

Schutzpolizei Radolfzell: Oberwachtmeister d. Sch. Stengel.

Bezirksamt Bruchsal.

Landrat: Dr. Bechtold.
 Schutzpolizei-Führer: Kommissär d. Sch. Günther.
 Kriminalpolizei-Beiter: Kriminalkommissär Helfrich.

Bezirksamt Lörrach (einschl. Weil a. Rh.)

Landrat: Peter.
 Schutzpolizei-Führer: Stab, Hauptmann d. Sch.
 Kriminalpolizei-Beiter: Kriminalinspektor Wehrle.
 Schutzpolizei Weil a. Rh.: Kommissär d. Sch. Weiß.

Bezirksamt Offenburg.

Landrat: Dr. Sander.
 Schutzpolizei-Führer: Inspektor d. Sch. Becker.

Bezirksamt Lahr.

Landrat: Straß.
 Schutzpolizei-Führer: Inspektor d. Sch. Walter.

Bezirksamt Waldshut.

Landrat: Dr. Hofheinz.
 Schutzpolizei-Führer: Kommissär d. Sch. Schönung.

Bezirksamt Dillingen.

Landrat: Dr. Helmuth Müller.
 Schutzpolizei-Führer: Kommissär d. Sch. Eisenring.

Bezirksamt Kehl a. Rh.

Landrat: Schindeler.
 Schutzpolizei-Führer: Inspektor d. Sch. Schäfer.

2. Polizei- und Gendarmerieschule Karlsruhe.

Geschäftszimmer: Gottesauwe Südeingang.

Kommandeur: Major der Schutzpolizei Bahl. Hauptmann der
 Schutzpolizei Platz. Leutnant der Schutzpolizei Scheerer.
 Techn. Polizeischule: Hauptmann der Schutzpolizei Platz.
 Polizei-Hundeschule: VerwOberinsp. A. Braun, Moltkestr. 18.

3. Polizeikassen.

Mannheim: Oberrechnungsrat Föhringer. RechnRat Sempf.
 VerwInsp. Weiß.
 Karlsruhe (Karl Friedrichstr. 23): OberrechnRat Friedrich. Verw-
 Insp. Otte. VerwSekt. Schmitt, Städter. VerwAdj. Wüstum.
 Freiburg: Rechnungsrat Futterer. VerwInsp. Wolber, Seiter.
 Konstanz: RechnRat Böglar. VerwInsp. Grüber. VerwSekt. Müller.

K. Medizinalwesen.

1. Gesundheitsämter.

- Achern. Dr. Walthar Moog, MedRat, Amtsarzt. Dr. Günter Kirchgessner, Hilfsarzt.
- Bruchsal. Dr. W. Frey, MedRat, Amtsarzt. Dr. M. Heibinger, Hilfsarzt. Rud. Gilg, VerwAss.
- Buchen., Amtsarzt.
- Emmendingen. Dr. Rich. Weber, MedRat, Amtsarzt. Dr. Herb. Moriz, MedRat, beamt. Arzt. Karl Hauser, Büroangest.
- Freiburg. Dr. Walt. Haßmann, MedRat, Amtsarzt. Dr. Walt. Füllin, MedRat, Dr. Helmut Hanke, MedRat, Dr. Hermann Pflüger, MedRat, beamt. Ärzte. Dr. Helene Forstner, Hilfsarzt. Karl Werrler, VerwOberinsp.
- Heidelberg. Dr. Alfr. Pfunder, MedRat, Amtsarzt. Dr. Ernst Meißhofer, MedRat, Dr. Gg. Schiffmann, MedRat, beamt. Ärzte. Dr. Art. Hofmann, Dr. Hilbe Schmitt, Hilfsärzte., VerwInsps.
- Karlsruhe. Dr. Otto Schmeltzer, MedRat, Amtsarzt. Dr. Hans Braun, MedRat, Dr. Osw. Geißler, MedRat, Dr. Otto Heck, MedRat, beamt. Ärzte. Dr. Gertrud Klostermann, Dr. Ernst Koch, Hilfsärzte. Otto Sauer, VerwOberinsp.
- Konstanz., Amtsarzt. Dr. Ferd. Rechberg, MedRat, beamt. Arzt. Dr. Kurt Lampe, Dr. Adolf Rothmund, Hilfsärzte. Rob. Borst, VerwBeamter.
- Lahr. Dr. Eug. Buck, MedRat, Amtsarzt. H. Frenk, Büroangest.
- Lörrach., Amtsarzt. Dr. Hch. Neu, MedRat, beamt. Arzt. Norb. Vogel, Hilfsarzt. Erw. Adam, Büroangest.
- Mannheim. Dr. Eug. Krefz, MedRat, Amtsarzt. Dr. Ernst Herzog, MedRat, Dr. Herm. Linke, MedRat, Dr. Friedr. Rose, MedRat, Dr. Karl Schaefer, MedRat, Dr. Wilh. Stephan, MedRat, Dr. Maria Edelman, MedRat, beamt. Ärzte. Adolf Trautwein, VerwOberinsp.
- Mosbach. Dr. Friedr. Obländer, MedRat, Amtsarzt. Philipp Golderer, Büroangest.
- Neustadt. Dr. Rud. Hauger, MedRat, Amtsarzt. Friedr. Wilh. Sattler, Büroangest.
- Offenburg. Dr. Jof. Volk, MedRat, Amtsarzt. Dr. Odilo Fleig, MedRat, beamt. Arzt. Friß Scholzer, Hans Lorenz, Büroangest.
- Pforzheim. Dr. Karl Croissant, MedRat, Amtsarzt. Dr. Käthe Lang, beamt. Arzt. Dr. Leonh. Horn, Dr. Fr. Wilh. Ludwig, Hilfsärzte. Otto Harßch, VerwInsps. Ferd. Fütterer, Büroangest.

Kastatt. Dr. Ed. Raither, MedRat, Amtsarzt. Dr. Paul Beckmann, Hilfsarzt. Karl Siefertle, Büroangest.

Nebenstelle Baden-Baden. Dr. Kurt Walthner, MedRat, Amtsarzt.

Sinzheim. Dr. Alb. Schulz, MedRat, Amtsarzt. Jak. Weber, Büroangest.

Stoßach. Dr. Otto Riebel, MedRat, Amtsarzt.

Überlingen. Dr. Max Kohler, MedRat, Amtsarzt. Richard Rauchales, Büroangest.

Villingen. Dr. Karl Huber, MedRat, Amtsarzt. Dr. Jos. Heib, MedRat, beamt. Arzt. Karl Adolf Ruf, Büroangest.

Waldshut. Dr. Karl Gerzeis, MedRat, Amtsarzt. Dr. Max Reize, Hilfsarzt. Jos. Ant. Scheurer, Büroangest.

Wertheim. Dr. Werner Eisenlohr, MedRat, Amtsarzt. Karl Gbh, Büroangest.

2. Landeshebammenchranstalt (Landesfrauenklinik) Karlsruhe.
Direktor: Dr. Gg. Binzenmeier, Prof. Oberarzt: Dr. L. Honneder.
A. Stölker, DRechRat. Oberwertführer: W. Martin.

3. Apothekerkammer.

Vorsitzender: Apotheker Badstüber jg. in Heidelberg.

4. Apotheken-Bisitatoren.

Anstaltsapotheker Schrott-Wiesloch: in den Kreisen Baden, Karlsruhe, Heidelberg, Mannheim, Mosbach.

Oberapotheker a. D. Dr. Weiß-Waldfirch: in den Kreisen Freiburg, Lörrach, Offenburg, Villingen, Waldshut.

Anstaltsapotheker Dr. Schaumann-Konstanz: in dem Kreis Konstanz.

5. Prüfungsausschuß für Nahrungsmittelschemiker an der Techn. Hochschule Karlsruhe.

Vorsitzender: RegRat Schnarrenberger, Karlsruhe (Min. des Innern).

6. Bezirkstierärzte.

(Siehe Verzeichnis der Bezirks- und Gemeindebeamten.)

7. Grenztierärzte.

Ernst Grether in Basel.

8. Tierärztkammer.

Vorsitzender: Dr. Wollshard, Tierarzt in Mosbach.

Mitglieder: Dr. Martin, Schlachthausdirektor in Pforzheim, prakt. Tierarzt Wagner-Eigeltingen, Veterinärtrat Dr. Röbele, Bezirks-tierarzt in Lahr, prakt. Tierarzt Dr. Dieß-Billingen.

9. Untersuchungsämter für ansteckende Krankheiten.

Vorsitzende: Freiburg: Professor Dr. Uhlenhut. Heidelberg: Professor Dr. Rodenwaldt.

10. Tierhygien. Institut an der Universität Freiburg.

Vorstand: Prof. Dr. R. Trautwein.

11. Heilanstalten für versicherte Personen.

Lungenheilstätte Arlen. (Volksheilstätte für weibliche Kranke.) Friedrichsheim u. Luiseheim, bei Randern. Vereinigte Lungenheilstätten der Landesversicherungsanstalt Baden mit Abt. Tuberkulose-Krankenhaus für Südbaden. Direktor: Dr. Morgenstern. Lungenheilstätte Nordrach-Kolonie der Landesversicherungsanstalt Baden zurzeit geschlossen. Direktor: Dr. Ernst. Verwalter:

Heilstätte Girschalde der Landesversicherungsanstalt Baden. Direktor Dr. Leichtweiß.

Tuberkulose-Krankenhaus Heidelberg-Rohrbach. Eigentum der Landesversicherungsanstalt Baden. Tuberkulose-Krankenhaus für Nordbaden. Direktor: Privatdozent Dr. Schmidt.

M. A. v. Rothschild'sche Lungenheilstätte Nordrach. Friedrich-Hilda Gencungsheim, Oberweiler b. Müllheim.

12. Anstalten für Schwachstünige und Epileptiker.

St. Josephsanstalt, Herten b. Börrach. Schule f. geisteschwache, schwerhörige, taubstumme und epileptische Kinder kath. Konfession. Anleitung geisteschwacher Knaben u. Mädchen für häusliche, gewerbliche u. landwirtschaftl. Arbeiten. Pflegeanstalt für blöde, epileptische u. altersschwache Personen jeder Konfession. Direktor: Karl Vomstein. Anstaltsarzt: Dr. H. Engert-Wyhlen.

Erziehungs- u. Pflegeanstalt für Geisteschwache, Mosbach. Leiter der Anstalt: H. Wilckens, Pfarrer. Anstaltsarzt: Medizinalrat Dr. Obländer, Amtsarzt in Mosbach.

Heil- und Pflegeanstalt für Epileptiker, Kork b. Kehl. Direktor: Missionar Stober. Dr. med. Wiederkehr, Anstaltsarzt.

13. Trinkerheilkunst.

Rechen: Heilstätte für Alkoholtränke. Leiter: A. Streich.
Anstaltsarzt: Direktor MedRat Dr. Thumm-Mienau.

L. Statistik.

Statistisches Landesamt.

Direktor: Paul Hauser.
Regierungsräte: Dr. Fr. Geyer, W. Günther, Dr. C. Schloffer.
Oberrechnungsräte: A. Gott, J. Kolb.
Verwaltungsoberspektoren: H. Kern, R. Schäfer.
Verwaltungsinspektoren: L. Schänble, Fr. Röthler, R. Rod, A. Heinz, G. Luz. VerwSefr.: G. Leppert. Verwaltungs-
assistent: Fr. Bofsch. Kanzleiaffistentin: C. Welker. Kanzlistin:
J. Mecklenburg.
Zur Dienstleistung zugewiesen: RevJusp. A. Wittemann.
Hausmeister:

M. Badische Gebäudeversicherungsanstalt.

Ständiger Verwaltungsrat.

Präsident:
Stellv. Leiter: Oberregierungsrat W. Engler.
Nebenamtl. Mitglied: Ministerialrat Dr. Gust. Keller.

N. Landesfeuerwehrunterstützungskasse.

Vorsitzender des Verwaltungsrats:
Stellv. Leiter: Oberregierungsrat W. Engler.

O. Kaminfegermeister.

(Siehe Verzeichnis der Bezirks- und Gemeindebeamten.)

P. Kaminfegerunterstützungskasse.

Vorsitzender des Verwaltungsrats:
Stellv. Leiter: Oberregierungsrat W. Engler.

Q. Bankkontrolleure.

(Siehe Verzeichnis der Bezirks- und Gemeindebeamten)

R. Stadtbauämter.

- Achern.** Vorstand: Philipp Schreiner, Stadtbaumeister.
Baden-Baden. Vorstand: Otto Haag, Stadtbaurat.
Bretten. Vorstand: Adam Gumbel, Stadtbaumeister.
Bruchsal. Vorstand: Wilh. Lingg, Stadtbaumeister.
Bühl. Vorstand: Richard Kläiber, Stadtbaumeister.
Donaueshingen. Vorstand: Josef Ganster, Stadtbaumeister.
Durlach. Vorstand: Gg. Schuhmacher, Stadtbaurat.
Eberbach. Vorstand: Friedrich Bausbach, Stadtbaumeister.
Emmendingen. Hochbauamt: Vorstand: Frz. Maier, Bauinsp.
 Tiefbauamt: Karl Wacker, Stadtbaumeister.
Eppingen. Vorstand: Heinrich Heder, Stadtbaumeister.
Ettenheim. Vorstand: Josef Müller, Stadtbaumeister.
Ettlingen. Vorstand: Hans Leibold, Stadtbaumeister.
Freiburg. Hochbauamt: Vorstand: Dr.-Ing. Jos. Schlippe, Oberbaurat.
 Tiefbauamt: Vorstand: Hch. Hartmann, Oberbaurat.
Furtwangen. Vorstand: Josef Schlageter, Techniker.
Gaggenau. Vorstand: Josef Eiermann, Stadtbaumeister.
Gernsbach. Vorstand: Ernst Sioll, Stadtbaumeister.
Haslach. Vorstand: Heuberger, Stadtbaumeister.
Heidelberg. Hochbauamt: Vorstand: Fritz Haller, StadtOBaurat.
 Tiefbauamt: Vorstand: Wilh. Schwaab, StadtOBaurat.
 Techn. Amt: Vorstand: Dr.-Ing. Gg. Munke, GenDir.
Hockenheim. Vorstand: Fritz Kraft, Stadtbaumeister.
Hornberg. Hermann Wülf, Architekt.
Karlsruhe. Hochbauamt: Fr. Beichel, Stadtbaudirektor.
 Tiefbauamt: Otto Seith, Stadtbaudirektor.
 Gas-, Wasser- u. Elektr.-Amt: Konst. Eglinger, Stadtbaudir.
 Bahnamt: Julius Schmidtmann, Stadtbaudirektor.
 Gartenamt: Fr. Scherer, Gartenbaudirektor.
 Hafenam: Emil Pfeiff, Direktor.
Kehl. Vorstand: Dipl. Ing. Panther, Stadtbaumeister.
Konstanz. Tiefbauamt: Vorstand: Theod. Luz, Oberbaurat.
 Hochbauamt: Friedrich Hübinger, Baurat.
Lahr. Vorstand: Eduard Nägele, Stadtbaurat.
 Vermessungsamt: Brunn, Stadtbaurat.
Ladenburg. Vorstand: M. Meigner, Stadtbaumeister.
Lörrach. Vorstand: Karl Riotte, Stadtbaurat.
Mannheim. Hochbauamt: Vorstand: Oberbaudirektor Zizler.
 Tiefbauamt: Vorstand: Baudirektor Fröhner.
Meskirch. Vorstand: Hermann Reitermann, Stadtbaumeister.
Mosbach. Vorstand: Viktor Steinbach, Stadtbaumeister.
Mühlheim. Vorstand: Friedrich Schneider, Stadtbaumeister.

- Neustadt. Vorstand: Hermann Spiegel, Stadtbaumeister.
 Oberkirch. Vorstand: Josef Welle, Stadtbaumeister.
 Offenburg. Vorst.: Lieberum, Stadtbaurat.
 Pforzheim. Vorstand: Ludwig Seibel, Stadtbaurat.
 Pfullendorf. Vorstand: Dipl.Ing. Frz. Endres, Stadtbaumstr.
 Radolfzell. Vorstand: Georg Zimmermann, Stadtbaumeister.
 Rastatt. Hochbauamt: Anselm Haas, Stadtbaumeister.
 Tiefbauamt: Bernhard Bucorius, Stadtbaumeister.
 Stadtbauamt: B. Bucorius, Stadtbaumeister.
 Säckingen. Vorstand: Otto Zacherle, Stadtbaumeister.
 St. Georgen. Vorstand: Kohler, Stadtbaumeister.
 Schopfheim. Vorstand: Emil Wilhelm Müller, Stadtbaumeister.
 Schwezingen. Vorstand: Ludwig Kirchner, Stadtbaumeister.
 Singen. Vorstand: Daniel Emmerich, Stadtbaumeister.
 Stockach. Vorstand: Hugo Gast, Stadtbaumeister.
 Triberg. Vorstand: Moest, Stadtbaumeister.
 Ueberlingen. Hochbauamt: Vorstand: Ludwig Schellinger,
 Stadtbaumeister. Tiefbauamt: Vorstand: Vinz. Zimmer-
 mann, Spitalbaumstr.
 Willingen. Vorstand: Franz Ganter, Stadtbaurat.
 Böhrenbach. Vorstand: Ruder, Baumeister.
 Wallbürn. Vorstand: Adolf Himmelmann, Stadtbaumeister.
 Waldkirch. Vorstand: Wilhelm Kötter, Stadtbaumeister.
 Waldshut. Vorstand: Georg Schalk, Stadtbaurat. Ludwig
 Scheer, Bauinsp.
 Weinheim. Vorstand: Karcher, Stadtvermessungsrat.
 Wertheim. Vorstand: B. Klüpfel, Stadtbaumeister.
 Wiesloch. Vorstand: J. Treu, Stadtbaumeister.

III. Soziale Fürsorge.

A. Landesversicherungs-Anstalt Baden.

I. Abteilung Invaliden- und Hinterbliebenenversicherung.

Kaiser-Allee 8.

Leiter: Präsident Karl Kaulsch.

Stellvertreter des Leiters: Vizepräsident Wilh. Pfisterer.

Beiratsmitglieder:

- a) Betriebsführer: Reichstagsabg. Frih Plattner, Bezirks-
 walter der Deutschen Arbeitsfront, Bezirk Südwest, in
 Karlsruhe. Direktor W. Blüchel in Karlsruhe. Ludw. Huber,
 M. d. R., Erbhofbauer in Zbach (Baden). Oskar Durl,
 Fabrikdirekt. in Karlsruhe. Alb. Neff, Bäckerstr. i. Karlsruhe.

b) Versicherte: Max Kemmele, Dreher in Durlach. Hermann Bang, Monteur in Karlsruhe. Karl Rieple, Motorpflugführer, Gutsverwaltung Scheibenhardt. Paul Schwarzenhölzer, Elektromont. in Karlsruhe. Fritz Schwarz, Bäckergehilfe in Karlsruhe.

Medizinalreferent: Obermedizinalrat Dr. Max Dengg, Facharzt für innere Medizin und Röntgenologie.

Hilfsbeamte des Leiters: Karl Daniel Huber, Karl Eisenhut, Oberrechnungsräte.

Rechnungsprüfer: M. Bürklin, R. Massa, Oberrechnungsräte.

Sekretariat: Friedrich Vogt, Kanzleioberschr. N. v. Bunsen, J. Diringer, Rechnungsräte. E. Rothstein, Kanzleisekr. Hilde Eisele, Anni Ernst, Kanzleisekretärinnen. A. Widmann, Leiter der Druckerei.

Vermögensverwaltung: E. Diebold, VerwInsp. E. Schuhmacher, VerwPrakt.

Kassenabteilung: Paul Schmid, RechKat (Vorsteher). A. Bezold, RechKat (Stellvertr.), Friedr. Zuber, VerwSchr., Kassier. D. Braun, VerwSchr. Elisabeth Kühner, Kanzleisekr. Jos. Hofner, Walt. Singrün, Buchhalter. Fr. Münch, Heilstättenbuchhalter.

Rentenabteilung: H. Derr, OberrechKat (Vorsteher).

Abteilung I: P. Bard, OberrechKat (Stellvertr. des Vorst.). R. Martin, Ab. Sermersheim, M. Steinhaus, RechKäte. Herm. Abele, Wilh. Bohnert, Eug. Hoffmann, D. Kiffel, R. Benz, H. Meyer, Jos. Schler, D. Schwab, E. Winter, Anneliese Wittmann, VerwInsp. Maria Kathgeb, Kanzleihilfin.

Abteilung II: W. Matt, L. Jäger, Franz Jung, RechKäte. R. Singer, VerwInsp. Gust. Haas, R. Hud, W. Schwidow, Aug. Stolz, W. Weiland, VerwSchr. Max Schneider, VerwAss. L. Wieland, Kanzleiaffistentin.

Rentenrechnungsabteilung: Frz. Seelig, OberrechKat. R. Bickel, VerwInsp. Willi Beckert, Wilh. König, VerwSchr. Karl Adrber, Kanzleioberschr.

Berufsungsabteilung: G. Sägmüller, OberrechKat. Joh. Vogel, VerwAss. Hedwig Schmitt, Kanzleisekr.

Rentenentziehungsabteilung: E. Wetterer, RechKat. Gust. Eichhorn, VerwInsp. Ga. Ludwig, VerwSchr. Frieda Lupp, Kanzleisekr. Ella Schäfer, Kanzleiaffistentin.

Heilverfahrensabteilung: R. Grassinger, OberrechKat (Vorsteher). D. Kleinhans, RechKat (Stellv.). Alb. Bolg, VerwInsp. Jos. Hansen, Frz. Müller, VerwSchr.

Kontrollabteilung: A. Wittmann, OberrechKat (Vorsteher). Fr. Grab, OberrechKat (Stellvertr.). Emil Graf, RechKat. M. Schreiner, VerwOberinsp. Mina Edelmann, Kanzleisekr.

Quittungskartenaabteilung: E. Sommer, Rechnungsr. (Vorsteher), E. Singer, VerwInsp. (Stellv.). A. Schäfer, VerwInsp. Paula Bege, Elise Groll, VerwSekt. Marta Haefner, Emilie Heim, Ida Stier, VerwAff. Paula Kerler, Emma Kieferer, Kanzleisekr. Maria Deberer, Rosa Köstel, Luise Rathgeb, Kanzleiaff. Magdalena Rothenhöfer, RegGehilfin.

Registaturen: August Kiefer, Rechnungsrat, R. Muzler, Verw-
DInsp. Heinr. Schöpf, VerwInsp. W. Herrmann, Verw-
Sekt. (Vorsteher). E. Dürr, VerwAff. D. Ernst, Kanzleisekr.

Creditur: Wendelin Knopf, Kanzleiobersekr. (Vorsteher). W. Dieß, Kanzleisekr. Ludwig Mayer, Oberwachmeister.

Hausmeister: Theodor Herr.

Heizer: Albert Gorenflo.

Kontrollämter:

Nadolszell (Amtsbezirke Konstanz, Mestkirch, Pfullendorf, Stodach, Überlingen): H. Hbnerloh, VerwInsp. (Vorsteher). Fr. Schäfer, VerwPrakt.

Donauessingen (Amtsbezirke Eugen, Donauessingen, Neustadt, Willingen): H. Reinhart, VerwInsp. (Vorsteher). F. Schmidt, VerwSekt.

Schopshheim (Amtsbezirke Dbrach, Säckingen, Schopshheim, Waldshut): Karl Dannecker, Oberrechnungsrat (Vorsteher). Jos. Bugger, VerwSekt.

Freiburg (Amtsbezirke Emmendingen, Freiburg, Müllheim, Staufen, Waldfirch): Alb. Simon, OberrechKat (Vorsteher). Fr. Scholl, RechKat.

Offenburg (Amtsbezirke Kehl, Lahr, Oberkirch, Offenburg, Wolfach): W. Zoller VerwInsp. (Vorsteher). St. Schmitt, VerwInsp.

Karlsruhe I (Stadt Karlsruhe, Amtsbezirke Ettlingen, Rastatt, Pühl): Gust. Glöckler, OberrechKat (Vorsteher). H. Siegel, A. Waidmann, Fr. Walz, VerwSekt.

Karlsruhe II. (Amtsbezirke Karlsruhe, ohne die Stadt Karlsruhe, Bretten, Bruchsal, Sinzheim): R. Duttenhofer, Rev-
Insp. (Vorsteher). H. Bugger, VerwInsp.

Pforzheim (Amtsbez. Pforzheim): Alfred Gromer, OberrechKat (Vorsteher). Alois Frank, RevInsp. Gg. Wagner, VerwSekt.

Mannheim (Amtsbezirke Mannheim, Weinheim): Jaf. Bräuning, OberechRat (Vorsteher). G. Übelhdr, RechRat (Stellv.). R. Baffemir, VerwInsp. Fr. Kembert, VerwSefr.

Heidelberg (Amtsbezirke Heidelberg [ohne den früheren Amtsbezirk Eberbach], Wiesloch): (Vorsteher). Karl Jung, VerwSefr.

Mosbach (Amtsbezirke Abelsheim, Buchen, von Heidelberg den früheren Amtsbezirk Eberbach, Mosbach, Tauberbischofsheim, Wertheim): Fr. Sid, RevInsp.

II. Abteilung Krankenversicherung.

Herz-Str. 6.

Leiter der Abteilung: Heinrich Meyer, Regierungsrat.

1. Erholungsheime: G. Schoder, Rechnungsrat.
2. Rücklagen, Gesundheitsfürsorge, vertrauensärztl. Dienst: Karl Wolf.
3. Prüfungseinrichtung: R. Loup, R. Kofsted, Landesprüfer. R. Hottenstein, R. Sabel, Prüfstellensekretäre.

B. Unfallversicherungsverband der Bad. Gemeinden und Gemeindeverbände.

Herzstraße 6, II. Stock.

Leiter: Präsident Karl Rausch. 1. stellv. Leiter: Präsident Rud. Schindler. 2. stellv. Leiter: Direktor Rud. Rabe.

Geschäftsführer: Direktor Rudolf Rabe.

Techn. Aufsichtsbeamter: RegBaumeister Dr.-Ing. Karl Ulrich.

Mitglieder des Beirats:

a) Beiratsmitglieder aus den Kreisen der Betriebsführer:

Bürgermeister Dr. Herm. Fribolin-Karlsruhe, Bürgermstr. Herm. Schneider-Billingen, Bürgermstr. Frz. Scheidt-Grödingen. —

1. Stellv.: Ratsherr Ludw. Hofmann-Mannheim, Bürgermstr. Dr. Alfr. Keuther-Kehl, Bürgermstr. Gg. Hornberger-Malsch/Amt Ettlingen. — 2. Stellv.: Oberbürgermstr. Herm. Kurz-Pforzheim, Bürgermstr. Reinh. Boos-Brach, Bürgermstr. Erich Graf-Badenweiler.

b) Beiratsmitglieder aus den Kreisen der Versicherten:

Krankenwärter Konr. Diesenbacher-Karlsruhe, Mechaniker Wilh. Bitrolf-Karlsruhe, Branddirektor Herm. Bull-Durlach. —

1. Stellb.: Mehger Ad. Gust. Leibbrand-Karlsruhe, Tiefbauarbeiter Ludw. Grether-R. Rippurr, Feuerwehrkommandant Rob. Becker-Etlingen — 2. Stellb.: Vorarbeiter Karl Federlechner-Neureut, Gärtner Theod. Merk-Karlsruhe, Feuerwehrkommandant Gust. Forchner-Pforzheim.

c) Vertreter der Ärzte:

Prof. Dr. Bernh. Baiß, Facharzt für Chirurgie u. Orthopädie, Karlsruhe. — 1. Stellb.: Dr. Karl Turban, Facharzt für innere Krankheiten, Karlsruhe. — 2. Stellb.: Dr. Carlos Schleipen, Facharzt für Orthopädie, Karlsruhe.

d) Vertreter der Gebietskörperschaft:

RegKat Dr. Otto Kersten-Karlsruhe, Bad. Ministerium d. Inn. — 1. Stellb.: RegKat Hans Goll-Karlsruhe. — 2. Stellb.: RegKat Dr. Fritz Heimlich-Karlsruhe.

C. Bad. landwirtschaftl. Berufsgenossenschaft. (Reichs-Unfallversicherung.)

Anstaltsgebäude: Kriegstraße 47 b.

Präsident: Alfred Franck, Landrat a. D.

Mitglieder des Vorstandes: Bauer u. Hauptabteilungsleiter II der Bad. Landesbauernschaft Fr. Schmitt in Leutershausen, Stellvertr. d. Vors.; Bauer L. Schill in Merzhausen, Bauer u. Vors. des Milchwirtschaftsverb. Baden-Pfalz Fr. Mayer II in Großsachsen, Oberforstrat A. Kraft i. R. in Freiburg.

Ersatzmänner der Vorstandsmitglieder: Bauer Josef Albicker in Hausen vor Wald, Ratschreiber H. Schirmmeister in Sippingen, Bürgermeister Frz. Böhler in Bankholzen, Bauer W. Stahl in Leibenstadt, Oberforstrat E. Sayer in Billingen.

Mitglieder der Entschädigungsfeststellungskommission: Oberforstrat i. R. Kraft in Freiburg, als Vertreter der Unternehmer, Güteraufseher Hofheinz in Karlsruhe-Rippurr als Vertreter der Versicherten.

Anstaltsarzt:

Techn. Aufsicht: Bernh. Moser, Dipl. Ing. Berth. Knust, Masch. Ing. R. Haller, Landmaschineninsp. Elsa Volk, Sekretärin.

Kasse: M. Paulus, Finanzrat. Ad. Henninger, Kassensinsp. Herm. Knapp, Finanzinsp. Edith Mucke, Sekretärin. Paula Kofl. Sekretärin. Friedr. Hammer, Sekr.

Entsch. Abt. I: Heinrich Rücker, Berw. Oberinsp. Otto Süpfle, Rechnungsrat. A. Fremmer, R. Lang, Berw. Insp. L. Mohr, Obersekretär. Rich. Sutter, Art. v. Müller, Assist.

Entschl. II: mit Katasterprüfung: Fr. Farrenkopf, Amtmann.
Otto Hilsenb. d., Verw. Insp. Adolf Säger, Obersekr. Rubi
Mödel, R. Gassert, Sekr. R. Kahles, E. Schwer, Assit.
Edelbert Geiger, Dipl. Landwirt. Ernst Kiefer, Dipl. Landwirt.
Paul Beschorner, Obersekretär.

Registrierung u. Kanzlei: Wlth. Walter, G. A. Voegels, Verw.
D. Insp. Th. Kieger, O. Sekr. Karl Fischer, Ad. Rnaus, Sekr.
Amtsgehilfe: R. Maier, Hausmeister.

D. Oberversicherungsämter u. Versorgungsgerichte.

a) In Freiburg (für die Kreise Offenburg, Freiburg und Lörrach):
Direktor: Otto Schaefer. Mitglied: Ernst Werber, Reg. Rat.
R. Dreyer, Verw. Oberinsp. Karl Müller, Verw. Insp. Paula
Preißinger, Kanzleiaffistentin.

b) In Karlsruhe (f. die Kreise Karlsruhe u. Baden). Direktor:
Dr. J. Döpfner. Mitglieder: E. Friß, Landrat a. D. A. Diebold,
Reg. Rat. Sekretariat: A. Kühn, Min. d. Rechn. Rat. Storz,
B. Dohat, J. Spann, Verw. Insp. Registratur: E. Wüßner,
Verw. Aff. Elsa Heß, Hilde Koch, Kanzleiaffistentinnen. A.
Westermann, Kanzleiaff. L. Gromer, Kanzleigehe.

c) In Konstanz (für die Kreise Konstanz, Willingen u. Waldshut).
Direktor: Dr. Karl Häußner. Mitglied: E. Schühly, Reg. Rat.
Sekretariat: A. Martin, Verw. D. Insp. E. Maier, Verw. Insp.
Kanzlei: Maria Speidel, Kanzleiaff. Wachtmstr.: Fr. Bercher.

d) In Mannheim, Schloß, rechter Flügel, II. Obergeschloß (für
die Kreise Mannheim, Heidelberg und Mosbach). Direktor:
Dr. M. Gastenholz, Reg. Rat. Mitglied: Dr. Th. Weisbrod,
Reg. Rat. J. Frey, Verw. Oberinsp. Jos. Oster, Verw. Insp.
H. Bidel, Verw. Sekr. L. Hell, Kanzleisekr. Aug. Deigel, Luise
Köhler, Kanzleiaff. A. Heffemer, Wachtmeister.

E. Oberversicherungsamt für die Staatseisen- bahnen und Salinen.

(Ist dem Oberversicherungsamt Karlsruhe angegliedert).

F. Bad. Landesverband gegen den Alkoholismus e. V. mit Haupttrinkersfürsorgestelle.

Karlsruhe, Bessingstr. 7. Sprechstunde: täglich, außer Samstag
Nachmittag, 8— $\frac{1}{2}$ 1 und $\frac{1}{2}$ 3—6 Uhr.

Vorsitz.: Obermedizinalrat Dr. Sprauer. Schatzmeister: Pfarrkurat
Jung. Geschäftsff.: Obersekretär A. Gerdon, alle in Karlsruhe.
Bad. Geschäftsständer. III

G. Badischer Landesverband für Mütter-, Säuglings- und Kleinkinderfürsorge.

Karlsruhe i. A., Karl-Wilhelmstr. 1, Telefon Nr. 6580/6581.
Sprechstunden von 9–12 täglich.

Vorsitzender: Prof. Dr. Patheiser. Stellv.: Frau Elsa v. Balz u. Prof. Dr. Beck.

Geschäftsführerin: Erika Schwoerer.

H. Blindenfürsorge.

Landesblindenspfleger: Otto Banoli, Freiburg, Karlstr. 87.

IV. Verwaltungsrechtspflege.

A. Verwaltungsgerichtshof.

Präsident: Dr. Karl Schneider.

Oberverwaltungsgerichtsräte: Dr. Ernst Klotz, Ph. Kohlmeier, Dr. Gg. Herrmann, Dr. G. Frhr. v. Babo, Dr. A. Schühly, Rudolf Kohlhepp. Ständige Erst Richter: Oberlandesgerichtsräte: E. Kutruff, Dr. R. Jordan, Dr. W. Traumann, Dr. A. Lederle. Landgerichtsräte: Dr. R. Engler, Dr. A. Straub.

Sekretariat: Joh. Wegmann, VermO Inspektor.

Registrierung u. Expediatur: Friedr. Adam, Verm Insp.

Kanzlei: Ernst Heß, Versorgungsanwärter. Ida Brändle, Stenotypistin.

Hausmeister: August Sterk.

B. Richter bei dem Verwaltungsgerichtshof als Disziplinarhof.

a) Mitglieder des Disziplinarhofes für Gemeinderäte.

Bürgermeister Dr. Friebolin-Karlsruhe. Stellv.: Bürgermeister Bezler-Pforzheim, Bürgermstr. Genthe-Heidelberg, Bürgermstr. — Bürgermstr. Dr. Reuter-Kehl. Stellv.: Oberbürgermstr. Schwedhelm-B. Baden, Bürgermstr. Doll-Gppingen, Bürgermstr. Dr. Hirt-Zimmendingen. — Bürgermeister Fauth-Bühlertal. Stellv.: Bürgermstr. Wehrle-Gutach, Gemeinderat Friedrich Buchleiter-Neureut, Bürgermstr. Odenwälder-Ziegelhausen.

b) Mitglieder des Disziplinarhofes für Gemeindebeamte.

Stadtoberbaurat Gustav F. öhner-Mannheim. Stellv.: Stadtoberbaurat Rob. Amann-Karlsruhe, Stadtbauoberinsp. Karl Herrmann-Karlsruhe, Stadtamtsgehilfe Otto Seider-Karlsruhe.

ruhe. — StadtVerwInsp. Jof. Müller-Durlach. Stellv.: Stadtbaumeister Hans Leibold-Ettlingen, StadtVerwInsp. Friedrich Steinfatt-Karlsruhe, StadtrevisionsDInsp. Albert Reinbold-Pforzheim. — StadtVerwInsp. Ad. Supper-Karlsruhe. Stellv.: Stadttamm. Adw. Wachter-Karlsruhe, VerwDSehr. W. Dreßler-Baden-Baden, StraßenbahnDSchaffner R. Kupprion-Karlsruhe.

Die unter a) genannten Stellv. sind zugleich allgem. Stellv. für sämtl. Mitglieder des Disziplinarhofs, die aus dieser Gruppe bestellt sind. Für die unter b) angeführten Stellv. gilt das Gleiche hinsichtlich sämtl. Mitglieder des Disziplinarhofs aus der Gruppe der Gemeindebeamten.

V. Landesjugendamt.

Vorsitzender: Regierungsrat Dr. Otto Kersten im Ministerium des Innern.

VI. Jugendämter.

- A. Stadtjugendämter (16): B.-Baden, Bruchsal, Durlach, Freiburg, Heidelberg, Karlsruhe, Konstanz, Lahr, Lörrach, Mannheim, Offenburg, Pforzheim, Rastatt, Singen a. S., Villingen, Weinheim.
- B. Bezirksjugendämter (40) als Sonderauschüsse der am Sitz der Bezirksämter bestehenden Bezirksfürsorgeverbände.

VII. Landeskommissärbezirke und Kreise.

1. Landeskommissärbezirk Konstanz.

1. Kreis Konstanz: (1873 □ Kilometer ohne Bobenseefläche 183926 Einw.) — umfaßt die Amtsbezirke Engen, Konstanz, Meßkirch, Pfullendorf, Stockach, Überlingen. Sitz der Kreisverwaltung in Konstanz.
2. Kreis Villingen: (1086 □ Kilometer, 87952 Einw.) — umfaßt die Amtsbezirke Donaueschingen, Villingen. Sitz der Kreisverwaltung zu Villingen.
3. Kreis Waldshut: (892 □ Kilometer, 81244 Einw.) — umfaßt die Amtsbezirke Säckingen, Waldshut. Sitz der Kreisverwaltung zu Waldshut.

2. Landeskommissärbezirk Freiburg.

4. Kreis Freiburg: (2228 □ Kilometer, 283628 Einw.) — umfaßt die Amtsbezirke Emmendingen, Freiburg, Neustadt, Staufen, Waldkirch. Sitz der Kreisverwaltung zu Freiburg.

5. Kreis Lörrach: (998 □ Kilometer, 127664 Einw.) —
umfaßt die Amtsbezirke Lörrach, Müllheim, Schopfheim.
Sitz der Kreisverwaltung zu Lörrach.
6. Kreis Offenburg: (1832 □ Kilometer, 216819 Einw.) —
umfaßt die Amtsbezirke Kehl, Lahr, Oberkirch, Offenburg,
Wolfach. Sitz der Kreisverwaltung zu Offenburg.

3. Landeskommissärbezirk Karlsruhe.

7. Kreis Baden: (1044 □ Kilometer, 184091 Einw.) —
umfaßt die Amtsbezirke Bühl, Rastatt. Sitz der Kreisverwaltung zu Baden.
8. Kreis Karlsruhe: (1588 □ Kilometer, 503775 Einw.) —
umfaßt die Amtsbezirke Bretten, Bruchsal, Ettlingen, Karlsruhe,
Pforzheim. Sitz der Kreisverwaltung zu Karlsruhe.

4. Landeskommissärbezirk Mannheim.

9. Kreis Mannheim: (464 □ Kilometer, 374323 Einw.) —
umfaßt die Amtsbezirke Mannheim, Weinheim. Sitz der
Kreisverwaltung zu Mannheim.
10. Kreis Heidelberg: (1004 □ Kilometer, 221210 Einw.) —
umfaßt die Amtsbezirke Heidelberg, Sinsheim, Wiesloch.
Sitz der Kreisverwaltung zu Heidelberg.
11. Kreis Mosbach: (2063 □ Kilometer, 145322 Einw.) —
umfaßt die Amtsbezirke Adelsheim, Buchen, Mosbach,
Lauderbischofsheim, Wertheim. Sitz der Kreisverwaltung
zu Mosbach.

Ministerium des Kultus und Unterrichts.

I. Ministerium.

Minister: Dr. phil. Otto Wacker.

Ministerialdirektor: Paul Frank.

Ministerialräte: Dr. Karl Hal, Siegf. Feberle, Karl Gärtner, Herbert Kraft.

Oberregierungsräte: Emil Baumgraz, Dr. Jos. Denz, Dr. Ernst Fehrlé, Dr. Frz. Heidelberger, Gg. Heiß, Dr. Otto Mayer, Gg. Miltenberger, Fr. Müller, Erw. Schmidt, Mich. Walter.

Regierungsräte: Dr. Th. Gärtner, Dr. Hans Albr. Grüninger, Hans Huber, Karl Klepper.

Zur kommissarischen Dienstleistung bzw. als Fachberater zugeteilt: Direktor Gust. Bollmer, Studienrat H. Mahner, Studienrat H. Wolff.

Ehrenamtl. Referent für Jugendpflege: Gebietsführer Friedhelm Kemper, W. d. R.

Bauchwirtsch. Referat: Wird von der Bauabteilung des Finanz- und Wirtschaftsministeriums mitbesorgt.

Vorsicher des Rechnungsamts: Karl Widert, Finanzrat.

Ministerialoberrechnungsräte: Alb. Bantsch, Aug. Birtenberger, Karl Degen, Emil Duffing, Wilh. Eisele, Jul. Kayser, Emil Konrad, Hch. Landes, Fr. Ott, Jos. Schmidt, Paul Wehrle.

Oberrechnungsräte: Jos. Faulhaber, Osk. Guggenbühler, Wilh. Hügel, Emil Kiffel, Jos. Schönleber, Hch. Theobald, Herm. Volk, Otto Wieber, Frz. Wurst.

Ministerialrechnungsräte: Otto Falbisaner, Wolfg. Fluck, Wilh. Friedenauer, W. Kirchgehner, E. Krefz, Max Vaier, Karl Probst, A. Trapp Fr. Wildermuth.

Finanzinspektoren: Erw. Haaf, Dr. R. Hellinger, Wilh. Müller, W. Wagner.

Verwaltungsinspektoren: R. Baumann, Aug. Huber, Fr. Reble.

Verwaltungsekretäre: Luise Bender, Norbert Braun, Anna Chormann, Alfr. Gähler, Elisabeth Hadenbruch, Adam Hartmann, Emma Haszmann, Hildegard Hofmann, Ottilie Kaiser R. Kistner, Stephan Lotter, Eduard Mayer, R. Mößinger Maria Muffler, Elsa Müller, Otto Müller, Frz. Nau, Else Nöldecke, Wilhelmine Pfeifer, Karl Schott, Alb. Speck, Mina Stober, Theod. Zöller, R. Zwigart.

Verwaltungsassistent: Richard Halbauer.

Kanzleiobersekretäre: W. Dörflinger, Chr. Hornberger, R. Karbe, Karl Kober, R. Wassermeyer.

Oberwerkführer: Max Volk.

Kanzleisekretäre: Karl Constantin, Maria Keller, Emma Kraßmüller, Johanna Seiberlich, F. Schäfer.

Kanzleiaffistenten: Luise Becker, Maria Schle, Wilh. Raft, Ant. Kleinhaus, Erna Bachmann.

Hausmeister: G. Knopf.

Ministerialamtsgeh.: G. Blant, J. Koch, E. Moriz, W. Schäfer.

II. Kultus.

A. Katholische Kirche.

Erzbistum Freiburg.

1. Erzbischof und Metropolit.

Erzbischof: Dr. Conrad Gröber.

Weihbischof: Dr. W. Burger.

Generalvikar: Dr. A. Kösch, Dombekan.

2. Erzbischöfliches Domkapitel.

Dompropst: Dr. W. Burger, Weihbischof.

Dombekan: Dr. Adolf Kösch, Generalvikar.

Domkapitulare u. Wirkl. Geistl. Räte: Dr. Frid. Weiß, Dr. Jos. Sester, Dr. B. Jauch, Dr. Wilh. Reinhard, Dr. Thomas Aschenbrenner.

Dompräbendare: Prälat Dr. Ant. Rezbach, Msgr. Karl Schweitzer, K. Jos. Fischer, Wilh. Studer, Dr. Karl Winter, Ant. Möhrle.

3. Erzbischöfliches Ordinariat.

Vorsitzender: Se. Erz. der Erzbischof.

Generalvikar: Dr. Kösch, Dombekan.

Räte: Dr. W. Burger, Weihbischof. Dr. Frid. Weiß, Dr. J. Sester, Dr. Bernh. Jauch, Dr. Wilh. Reinhard, Dr. Th.

Aschenbrenner, Domkapitulare und Wirkl. Geistl. Räte.

Dr. Jos. Bögtle, Fr. Helm, Dr. Sim. Hirt, Ordinariatsräte.

Amb. Spinner, Ord. Assessor.

Sekretariat: Erz. Archivar Rudw. Adrner, Erz. Geistl. Rat.

Adolf Friedrich, Erz. Ordinariatssekretär.

Revision: Rich. Braun, Karl Wittmann, Erz. Oberrechnräte.

Kanzleifasse und Kollektur: Albert Geiger, Finanzrat. K.

Priesner, Erz. Finanzoberinsp. Max Zimmermann, BeroAss.

Registatur: Emil Stumpf, Jos. Gerfisch, Erz. Ordinariatsfsek.

Kanzlei: Paul Widmann, Erz. Kanzleiobersekretär. Albert

Leist, Kanzleigehilfe.

Expeditur: K. Kiede, Erz. Expeditor.

Erzbischöflicher Oberstiftungsrat in Freiburg.

Vorsitzender: H. Hoffmann, Direktor des Erz. Oberstiftungsrats.

Räte: R. Weber, Erz. Oberfinanzrat, stellv. Direktor u. Geistl.

Rat. Dr. Wilh. Ehret, Frih Ruf, Erz. Finanzräte.

Hilfsbureau: D. Wild, Erz. Finanzr. Gg. Wolf, Erz. Finanz-
oberinsp.

Rechnungsamt, Kirchensteuerabteilung, Pfründeabteilung u. Rech-

nungsprüfung: Frz. Stadelbacher, R. Dürl, D. Kumpelhardt,

Ant. Weber, Jul. Williard, R. Kämpferle, Erz. OberrechRäte.

P. Klein, Berth. Wagner, Erz. Finanzprakt.

Registrierat., Expedient. u. Kanzlei: Hch. Steinmetz, Erz. Finanzsekr.

Aug. Haumeffer, Erz. Kanzl. Sekr. Fr. Stirn, Karl Trütlein,

Erz. Finanzsekr. A. Kaiser, Erz. Maschinenmeister.

1. Dem Erz. Oberstiftungsrat untergeordnete Stellen.

a) Katholisch-kirchliche Verwaltungen.

1. Kath. Stiftungsverwaltung u. Allg. Kath. Kirchensteuerkasse

Freiburg: L. Herr, Erz. DFinanzrat, D. Eitel, Erz. FinRat.

D. Zäpfel, Erz. DRechRat. Mich. Baumeister, Erz. Finanz-

oberinsp. J. Ruther, Erz. Finanzinsp. Elisabeth Fahr, Erz.

Finanzsekr. Alice Dchs, Erz. Kanzleisekr. Wald. Weber, Erz.

Finanzprakt. Wilh. Sater, Revierförster in Wagensteig.

2. Pfälzer Kath. Kirchenschaffnei in Heidelberg: E. Moll, Erz.

DFinanzrat. R. Schmitt, Erz. OberrechRat. R. Keller, Erz.

FinSekr. R. Rüdinger, Erz. Kanzleisekr. Rosa Gottstein,

Erz. Kanzleiaff. Ph. Kresser, Revierförster in Wald-

wimmersbach.

b) Erzbischöfliche Bauämter.

1. Erzbischöfliches Bauamt Freiburg: Herm. Graf, Erz. OBaurat.

Joh. Unger, Erz. BauDInsp. A. Falk, M. Jochim, Alf.

Wagner, Erz. Bauinsp. W. Andris, Erz. Kanzleiobersekr.

Außenstelle Konstanz: Herm. Küntel, DiplIng., Architekt.

2. Erzbischöf. Bauamt Karlsruhe: H. Strobl, Erz. Oberbaurat.

Fr. Göb, Erz. Baurat. Frz. Heß, Erz. Bauinsp. Ferd. Wolz,

Erz. BauDInsp.

3. Erzbischöf. Bauamt Heidelberg: Fridol. Bofch, Erz. Baurat.

Friedr. Schludecker, Erz. Bauoberinsp. Phil. Hölzer, Erz.

BauDInsp.

c) Glocken- und Orgelbauinspektoren.

1. Bezirk Konstanz: Rich. Hoff, Musikdirektor in Sigmaringen.
2. Bezirk Freiburg: Domkapellmeister a. D., Erzb. Geisfl. Rat Karl Schweizer in Freiburg.
3. Bezirk Karlsruhe: Frz. Steinhart, Erzb. Musikdirektor, Studienrat i. R. u. Chordirektor an St. Stephan in Karlsruhe.
4. Bezirk Heidelberg: P. Subprior Suitbert Krämer, OSB. Abtei Neuburg bei Heidelberg.

B. Evangelische Kirche.

Evangelischer Oberkirchenrat.

Vorsitzender: Landesbischof D. Julius Kühlewein.

Vortr. Räte: D. Karl Bender, Oberkirchenrat, ständiger Vertreter des Landesbischofs; Dr. Emil Doerr, Oberkirchenrat, geschäftsleitender Vorsitzender des Oberkirchenrats; Dr. Heinrich Brauß, D. Dr. Otto Friedrich, Gust. Kost, Friz Voges, Oberkirchenräte. Hilfsarbeiter: Ed. Gebhard, Pfarrer. Dr. Fr. Bürgy, Hugo Mack, Ost. Zibold, Finanzräte. Th. Bögelin, MinOberrechnungsrat. Sekretariat: Elis. Lautner, BerwSekretärin. M. Mayer, Kanzleisekretärin.

Rechnungsamt: Ed. Josenbeck, R. Thies, Finanzräte. Rich. Heuß, MinOberrechnungsrat. E. Ullrich, W. Melber, ORechRäte. Revision: Friedr. Schmidt, E. Ristner, ORechRäte. Hch. Weber, R. Stumpf, MinRechRäte. Kurt Weigele, Hch. Bergadß, Oskar Ehrle, Finanzinsp.

Bauabt.: Max Appenzeller, Dipl. Ing. Karl Rösch, Bauräte. Allgem. Evang. Kirchenkasse (Abt. des Evang. Oberkirchenrats): Herm. Hin, ORechnRat. A. Lang, Friz Köß, Ph. Wolf, Finanzinsp. O. Wörner, Fr. Jedanski, Hans Ringelspacher, Finanzass. (Finanzprakt.).

Registratur: Gust. Huber, OberrechRat. Karl Mathis, BerwInspr. Friz Bannert, Finanzinsp.

Expeditur: R. Wolter, Oberrechnungsrat. A. Maier, Finanzsekr. Hausmeister: Gust. Trautwein, Karl Paier.

Mitglieder der theol. Prüfungskommission.

D. Jul. Kühlewein, Landesbischof, Vorsitzender; D. K. Bender, Dr. H. Brauß, D. Dr. O. Friedrich, G. Kost, Friz Voges, Oberkirchenräte, Univ.-Prof. D. Renatus Hupfeld, Direktor des Praktisch-theol. Seminars in Heidelberg, 2 ordentl. Professoren der Theol. Fakultät der Univ. Heidelberg und bei Bedarf weitere Sachverständige.

Dem Evang. Oberkirchenrat untergeordnete Stellen

a) Evangelische kirchliche Verwaltungen.

1. Ev. kirchliche Stiftungsverwaltung Offenburg: Wilfried Seib, Finanzrat. Otto Vierling, Finanzoberinsp. Wilh. Breunig, Hans Schmitt, Finanzinsp.
2. Ev. Pflege Schönau in Heidelberg: Karl Münch, Oberfinanzrat. Th. Jung, Finanzoberinsp. Hugo Wolfert, R. Himmelein, Finanzinsp. Herm. Wagner, Finanzsekr.
3. Ev. Stiftschaffnei Mosbach: Fr. Guttenberg, Oberfinanzrat. Wilh. Scheidlen, Finanzinsp. J. Elssner, Finanzsekr.

b) Landeskirchenmusikdirektor:

Dr. Herm. M. Poppen, Professor in Heidelberg.

c) Orgelbankommissäre:

Dr. Walter Reib in Heidelberg. W. Kumpf, Kirchenmusikdirektor in Karlsruhe.

d) Evang. Kirchenmusikalisches Institut (staatlich anerkannte Musiklehranstalt) in Heidelberg.

Leiter: Landeskirchenmusikdirektor Prof. Dr. Herm. M. Poppen.
Dozenten: H. Haag, Wolfg. Fortner, Dr. Walt. Reib, G. Erhardt.

C. Alt-katholischer Landesynodalrat.

Sitz: Mannheim.

Präsident: Dr. Otto Steinwachs, Stadtpfarrer, Mannheim M. 7. 2.

Vizepräsident: Dr. R. Baur, Geh. Reg.Rat in Freiburg.

Räte: M. Hornung, Amtsgerichtsrat in Freiburg, Ost. Ketterer, Fabrikant in Furtwangen, Erwin Kreuzer, Bischof in Bonn.

Sekretär: Vikar Bernhard Schmid, Mannheim.

D. Die Evangelisch-lutherische Kirche in Baden.

Senior: Vertreter: Pfarrer D. Schmidt, Karlsruhe, Bismarckstraße 1.

Synodalausschuß: Der Senior: Direktor Dr. J. Illgen in Karlsruhe; Prof. D. Kraus in Pforzheim; Innungsoberrmeister J. Schmidt in Freiburg; Graf zu Castell-Rüdenhausen in Baden-Baden.

Syndikus des Synodalausschusses: Dr. A. Roth in Stuttgart-W. Gemeinben u. Pfarrämter: Baden-Baden, Freiburg i. Br., Ispringen-Pforzheim u. Karlsruhe.

E. Landesverband der Ev. Gemeinschaft in Baden.

Sitz: Karlsruhe, Veiertheimer Allee 4.

1. Vorsitzender u. Geschäftsführer: Prediger Jaf. Gegenheimer, Bretten, Mühlstraße 6. II. Vorf.: Distrikt-Superintendent Subw. Maier, Veiertheimer Allee 4. Schriftführer: Proturist Karl Neuhauser, Karlsruhe, Winterstr. 6.

F. Die Evang. Herrnhuter Brüdergemeine zu Königsfeld im Schwarzwald.

Pfarrer: Paul Goldig. Vorsteher: Harald Gormsen.

G. Landesverband der Gemeinden der Bischöflichen Methodistenkirche in Baden.

Vorsitzender: Prediger Jaf. Schneider, Durlach, Auerstr. 20 a.
2. Vorsitzender: Proturist W. Ruf, Durlach, Ettlingerstr. 11.

H. Die Neuapostolische Kirche im Freistaat Baden.

Sitz und Verwaltung in Karlsruhe.

Vorsitzender des Landesvorstandes: R. Hartmann, Karlsruhe-Ruppurr, Lebrechtstr. 48.

III. Unterrichtswesen.**A. Universitäten.****Ruprecht-Karls-Universität in Heidelberg.**

Führer: der Rektor Prof. Dr. W. Groh.

Prorektor: Prof. Dr. J. Stein.

Leiter der Dozentenschaft: Assistentarzt Dr. Schlüter.

Leiter der Studentenschaft: Dr. G. A. Scheel.

Deane: Prof. Dr. Odenwald, theol. Fakultät; Prof. Dr. Engisch, jurist. Fakultät; Prof. Dr. Schneider, med. Fakultät; Prof. Dr. Güntert, phil. Fakultät; Prof. Dr. Vogt, naturw.-math. Fakultät; Prof. Dr. Bötticher, staats- u. wirtschaftswissensch. Fakultät.

Senat: Die Professoren: Dr. Bötticher, Dr. Engisch, Dr. Güntert, Dr. Himmel, Dr. Kriek, Dr. Kunsmann, Dr. Odenwald, Dr. Schneider, Dr. Stein, Dr. Vogt, sowie Dr. Schlüter.

Immatrikulationsauschuß: Der Rektor, der Prorektor, der akademische Disziplinarbeamte.

Universitäts-Archiv. Vorstand: Prof. Dr. Preisendanz.

Pressestelle der Universität. Leiter: Dr. Abler.

Disziplinarbeamter: Erster Staatsanwalt Haas.
 Sekretariat: Frz. Kuhn, DRechNat, Vorstand. Gg. Armbruster,
 Finanzinsp. G. Fuhrmann, VerwInsp. W. Fehringer, VerwSekt.
 Oberpedelle u. Hausmeister: H. Nonnenmacher, R. Baust, Fr. Weiß,
 Josef Boh, Franz Braun, W. Lenz, A. Suffel.
 Oberwachtmeister: E. Warme.
 Universitätskasse u. Quästur: M. Oshfeld, Oberrechnungsrat, Vorst.
 W. Baufnecht, DRechNat. E. Griefhaber, J. Schreck, E. Wölker,
 Finanzinsp.
 Hausmeister: Oberpedell W. Sauer.

1. Akademische Lehrer:

a) Theologische Fakultät.

Ordentliche Prof.: D. Dr. W. Köhler, D. Martin Dibelius,
 D. Rob. Jelte, D. Dr. Gustav Hölcher, D. R. Hupfeld,
 D. Th. Odenwald.
 Inakt. ord. Prof.: D. Gg. Beer.
 Ordentl. Honorarprof.: D. Otto Frommel, Kirchenrat, Stadt-
 pfarrer.
 Nichtplanm. außerord. Prof.: D. Dr. R. Winkler.
 Doz.: Dr. J. Wagenmann, Dr. Duhm, Dr. G. Wendland.
 Mit Lehrauftrag: Dr. E. Faber, Lic. F. Hauß, D. Dr. O. Friedrich,
 Prof. E. Kiefer.

b) Juristische Fakultät.

Ordentliche Professoren: Dr. Mag Guhwiler. Dr. R. Bilfinger.
 Dr. Wilh. Groh. Dr. E. Ulmer. Dr. Karl Engisch. Dr. Eduard
 Böttcher.
 Planmäß. außerordentl. Prof.: Dr. G. Engelhard. Dr. R. Höhn.
 Inaktive ordentl. Prof.: Dr. Fr. Endemann. Dr. Gerh. Anschütz.
 Dr. W. Jellinek (beurl.). Dr. E. Leby.
 Ordentl. Honorarprofessoren: Dr. Ernst Walz. Dr. Karl Geiler.
 Dr. E. Frhr. von Künzberg.
 Nichtplanmäßige außerordentl. Prof.: Dr. F. W. v. Rauchhaupt.
 Dozenten: Dr. F. Darmstaedter. Dr. G. Hilbrandt.

c) Medizinische Fakultät.

Ordentl. Professoren: Dr. M. Kirchner. Dr. E. Moro. Dr. Hans
 Sachs. Dr. A. Schminke. Dr. W. Schönfeld. Dr. F. Eichholz.
 Dr. E. Engelking. Dr. B. Frhr. v. Weizsäcker. Dr. R. Beck.
 Dr. W. Schwarzacher. Dr. C. Dehme. Dr. G. Runge. Dr. R.
 Schneider. Dr. J. Stein. Dr. J. D. Achelis. Dr. Schmidhuber.
 Planmäß. außerord. Professor: Dr. O. Dittmar.

Inakt. ord. Prof.: Dr. A. Wagenmann. Dr. L. Krehl. Dr. P. Ernst.
Dr. Karl Menge. Dr. E. Enderlen. Dr. E. Gotschlich. Dr. S.
Bettmann. Dr. G. Bleffing. Dr. F. Weidenreich.

Ord. Honorarprof.: Dr. R. Ritzling. Dr. Otto Meyerhof. Dr. Th.
Pakheiser. Dr. H. Kunstmann.

Außerord. Prof.: Dr. R. Hammer. Dr. M. Zabe. Dr. H. Gruhle.
Dr. G. Steiner. D. Teutschlaender. Dr. E. Groß. Dr. H. Hoepfe.
Dr. H. Münter. Dr. G. Weiffenfels. Dr. W. Klug. Dr. Fritj.
Schellong. Dr. W. Mayer-Groß. Dr. H. Serr. Dr. A. Hirt.
Dr. L. Kurz. Dr. F. Delhougne.

Doz.: Dr. E. Wirth. Dr. H. Wurm. Dr. L. Zuffschwerdt. Dr. H.
Habs. Dr. R. Dittrich. Dr. A. Strauß. Dr. W. Keil. Dr. E.
v. Schnizer. Dr. Paal. Dr. Kleine. Dr. W. Schmidt. Dr. Jacobi.
Dr. Zuder.

d) Philosophische Fakultät.

Ordentl. Professoren: Dr. F. Panzer. Dr. Karl Meißner. Dr. A.
v. Salis. Dr. W. Andreas. Dr. A. Grisebach. Dr. R. Jaspers.
Dr. Herm. Güntert. Dr. E. Hoffmann. Dr. H. Ranke. Dr. E.
Brintmann. Dr. O. Regenbogen. Dr. E. Fried. Dr. P. Schmitt-
henner. Dr. E. Fehrle.

Inakt. ord. Prof.: Dr. H. Ridert. Dr. Joh. Hoops. Dr. R. Hampe.
Dr. A. Weber. Dr. A. Hettner.

Planm. außerordentl. Professoren: Dr. Bessler. Dr. H. Hayfeld.
Dr. Rudolf Fahrner. Dr. G. Franz.

Ord. Honorarprof.: Dr. S. Brandt. Dr. Frhr. v. Waldberg.
Dr. R. Sillib. Dr. W. Hellpach. Dr. L. Curtius. Dr. E. Boude.
Dr. A. Zintgraff. Dr. H. Finkle. Dr. A. Westermann.

Außerord. Professoren: Dr. M. Walleiser. Dr. Rob. Gebicke.
Dr. Nikolai v. Bubnoff. Dr. E. Wahle. Dr. H. Zimmer. Dr. H.
Schrade. Dr. H. Oppermann. Dr. Fr. Bilabel. Dr. R. v. Raumer.

Dozenten: Dr. R. Varet. Dr. E. Meyer. Dr. O. Mann. Dr. H.
Kinzl. Dr. F. Böhm. Dr. F. G. Brecht. Dr. G. Tellenbach.
Dr. R. v. Rieneke. Dr. W. Wolf.

Akad. Musikdirektor: Dr. Herm. Poppen, Prof.

Mit Gehrauftrag: Dr. R. Buchwald. Dr. R. Roth. Prof. Dr. W.
Lacroix. Prof. Dr. E. Keler. Dr. H. Kuen.

Lektoren: Dr. Erwin Pfeiffer. Dr. Pellegrini. Dr. H. Jacobs.
Dr. Rietmann. A. Burtard. J. West.

Mitehrturjen beauftragt: Prof. L. Gerstner. Direktor Ostern.
Dr. E. Mertens. Kammerstenograph Winkler. Dr. H. Haas.

Zuehrturjen zugelassen: Th. Walbrass. Frau Maria v. Campen-
hausen geb. Wasserfmann.

e) Naturwissenschaftlich-Mathematische Fakultät.

Ord. Professoren: Dr. O. Erdmannsdorffer, Dr. R. Freudenberg,
Dr. A. Vogt, Dr. A. Seybold, Dr. Jul. Wilfer, Dr. A. Becker.

Planm. außerord. Professoren: Dr. Ernst Müller, Dr. R. Fischbeck.

Inaktive ordentl. Professoren: Dr. Ph. Lenard, Dr. L. Jost,
Dr. W. Salomon-Calvi, Dr. Hch. Liebmann, Dr. Kurt Herbst,
Dr. A. Rosenthal, Dr. Rob. Stollé.

Ord. Honorarprofessoren: Dr. L. Koch, Dr. Gust. Rasch, Dr. Rich.
Kuhn, Dr. Gust. Klein, Dr. E. Jänecke, Dr. W. Bothe.

Außerord. Professoren: Dr. H. Glück, Dr. H. Merton, Dr. R. F.
Schmidt, Dr. J. Eves, Dr. Fr. Köhler, Dr. Ferd. Schmidt,
Dr. Karl Ziegler, Dr. Gertrud v. Ubsch, Dr. R. Mecke, Dr.
A. Strigel, Dr. Hans Himmel, Dr. H. Kaucky, Dr. Neland.

Doz.: Dr. Müller, Dr. R. Lohmann, Dr. Wolf, Dr. O. Schmidt,
Dr. W. Dirschel, Dr. A. Winterstein, Dr. Th. Wagner-Jauregg,
Dr. H. Schmiß.

Mit Lehrauftrag: Dr. Poppeler v. d. Techn. Hochschule Karlsruhe,
Prof. Dr. O. Fehring, Dr. L. Wefsch, Dr. A. Bohrmann,
Dr. O. Fehrig.

f) Wirtschaftswissenschaftliche Fakultät.

Ord. Professoren: Dr. H. Sommerfeld, Dr. C. Brinkmann, Dr. C.
Schuster, Dr. C. Ulmer, Dr. C. Böttcher.

Inakt. ord. Prof.: Dr. A. Weber.

Außerord. Prof.: Dr. W. Waffenschmidt, Dr. C. Byfinski, Dr. A.
Bergsträsser.

Dozenten: Dr. Fr. Fleeger-Althoff, Dr. H. Mitgau, Dr. S. Wendt,
Dr. H. Sultan, Dr. W. Thoms.

Leiter des Instituts für Zeitungswissenschaften: Dr. Adler.

Mit Lehrauftrag: Dr. W. Walbkirch, Dr. A. Ammeloung, Dr.
Malteur, Prof. Flaskämper, Dr. Mühlhäuser.

Sektoren: Dr. C. Gerstner, R. Mattis, A. Burkard.

2. Dolmetscher-Institut.

Direktor: Dr. Hans Herm. Adler.

Stellv. Dir.: Dr. H. Hagenbuch.

Leiter: A. Burkard, C. A. Fekel, Dr. H. Walz.

3. Universitäts-Musikdirektor.

Dr. phil. Hermann Poppen, Professor.

4. Besondere Anstalten der Universität.

Universitäts-Bibliothek. Direktor: Prof. Dr. Karl Preisendanz.
 Oberbibliothekar: Prof. Dr. Herm Finke. Planm. Bibliothek.:
 Dr. Jos. Berenbach, Dr. F. Lautenschlager, Dr. O. Dammann,
 Dr. W. Port, Dr. O. Runge. Bibl.-Inspr.: Klara Buttman,
 J. Gramlich, O. Kimmmer. Außerplanm. Bibl.-OSepr.: S.
 Rott, M. Diehl, H. Fehringer. Bibl.-Prakt.: H. Kaller,
 A. Förderer, G. Kaller, E. Schulte, W. Dollinger. Mit der
 Bearb. d. Papyrus-Sammlung beauftragt: Dr. F. Bilabel.
 Hausmeister: H. Schöpf. Obermaschinist: Adam Körber.

Akademische Lesehalle. Leiter: Dr. Adler. Aufsicht: O. Reichard,
 Bibl.-Inspr.

Evangelisch-protestantisch-theologisches Seminar. a) Wissen-
 schaftlich-theologisches Seminar. Alttestamentl.
 Abt.: Direktor: Prof. Dr. G. Hölscher. Neutestamentl. Abt.:
 Prof. Dr. Martin Dibelius. Jüdisch-hellenistische Abteilung.
 Direktor: Prof. Dr. Dibelius. Kirchengeschichtl. Abt.: Direktor:
 Prof. Dr. W. Köhler. Dogmengeschichtliche Abt.: Direktor:
 Prof. Dr. Rob. Jelle. System. Abt.: Direktor: Prof. Dr.
 Th. Odenwald.

b) Praktisch-theolog. Seminar sowie Christl.-archäolog.
 Apparat. Direktor: Prof. D. R. Hupfeld.

Juristisches Seminar. Geschäftsf. Direktor: Prof. Dr. W. Jellinek.
 Institut für Auslandsrecht. Direktor: Prof. Dr. M. Guzewiller.
 Institut für geschichtl. Rechtswissenschaft. Direktor: Prof. Dr.
 Guzewiller.

Ägyptologisches Institut. Direktor: Prof. Dr. Herm. Ranke.
 Archäologisches Institut. Direktor: Prof. Dr. A. v. Salis. Lehrer
 für Zeichen: Studienrat Th. Waldruff. Assistent: Dr. Horn.
 Landesstelle Baden des Atlas der Deutschen Volkskunde. Leiter:
 MinKat Prof. Dr. Fehle. Assistent: Dr. Hardung.
 Betriebswissenschaftl. Institut. Leiter: Prof. Dr. Sommerfeld. Lehrer:
 Dr. Fleege-Althoff, Assistent Dr. Thomä, Dr. Ammeloung.
 Lehrstätte für Frühgeschichte. Leiter: Prof. Dr. Wahle.
 Seminar für alte Geschichte. Direktor: Assistent:
 Dr. Horn.

Deutsches Seminar. Direktoren: Prof. Dr. Panzer. MinKat
 Prof. Dr. Fehle.

Dolmetscher-Institut. Direktor: Dr. H. H. Adler. Stellv. Dir.:
 Dr. G. Hagenbuch.

Englisches Seminar. Direktor: Prof. Dr. Hoops.

Geographisches Seminar. Direktor:

Seminar für alte Geschichte. Direktor: i. B.: Prof. Dr. Fr. Bilabel.

- Griech.-Latein. Seminar. Direktoren: Prof. Dr. Karl Meißner, Prof. Dr. O. Regenbogen. Assistent: Dr. Oppermann.
- Historisches Seminar. a) Mittel- u. Neuere Geschichte. Direktoren: Prof. Dr. W. Andreas, Prof. Dr. Franz. Assistent: Dr. Jacobs. b) für Geschichte (Kriegsgeschichte). Direktor: Prof. Dr. Schmitzherner.
- Kunsthist. Institut. Direktor: Prof. Dr. A. Grisebach. Assistent: Dr. Haager.
- Musikwissenschaftliches Seminar. Direktor: Prof. Dr. Bessler. Assistent: Dr. Kahner.
- Orientalisches Seminar. Direktor: i. B. Dr. Paret.
- Philosophisches Seminar. Direktoren: Prof. Dr. Karl Jaspers, Prof. Dr. Ernst Hoffmann, Prof. Dr. E. Kriek.
- Psychologisches Institut. Leiter: Prof. Dr. Stein.
- Roman. Seminar. Leiter: i. B. Dr. Kuen.
- Slavisches Institut: Prof. Dr. v. Bubnoff.
- Sprachwissenschaftliches Seminar. Direktor: Prof. Dr. Herm. Güntert. Assistent: Dr. v. Kienle.
- Institut für Sozial- u. Staatswissenschaften. Direktor: Prof. Dr. Brinkmann. Assistent: Dr. Morath.
- Institut für Zeitungswesen. Wissenschaftl. Leiter: Dr. Adler.

5. Medizinische Institute.

- Krankenhauseaussschuß: Die Direktoren der Kliniken, der Akad. Disziplinarbeamte, der Vorstand der Universitätskasse, die Stadträte Apfel u. Dr. Nieland, Kreisamtsleiter Busch, pr Arzt Dr. Pyschlau, der Geschäftsführer der Allg. Ortskrankenkasse Hornmuth, Oberrechnungsrat Gier.
- Verwaltungsdirektion des Akademischen Krankenhauses. Vorstand: F. Gier, Oberrechnungsrat G. Schmitt, W. Urich, RechRäte. Mar Berges, H. Kuhn, R. Zöller, Ph. Maas, Finanzinspektoren. F. Doth, A. Ludwig, A. Herion, VerwSekt. Wirtschaftsvorsteherin: Greta Köniqe. Wachtmeister: E. Kleinböck.
- Apothek. Oberapoth.: Dr. Dörner. Apotheker: Dr. Baumann.
- Augenklinif. Direktor: Prof. Dr. E. Engelsing. Oberarzt: Dr. Kofott.
- Chirurg. Klinif. Direktor: Prof. Dr. M. Kirschner. Oberärzte: Dr. Zuckswerdt, Dr. Stör. Oberin: W. Bergmann.
- Frauenklinik und Geburtshilflich-gynäkologische Poliklinik. Direktor: Prof. Dr. Hans Runge. Oberarzt: Dr. Jacobi. Oberin: Anna Odenwald.
- Klinik für Hals-, Nasen- u. Ohrenkranke: Direktor: Prof. Dr. R. Beck. Oberarzt: Dr. Birth. Oberin: Sina Kölich.

Hautklinik. Direktor: Prof. Dr. W. Schönfeld. Oberarzt: Prof. Leibold. Oberin: Lisi Hammer.

Institut für experiment. Krebsforschung. Direktorium: Professoren Dr. A. Wagenmann, Dr. Kirschner, Dr. Schmincke, Dr. Hans Sachs. Direktor der klin. Abt.: Prof. Dr. Kirschner. Direktor der wissensch. Abt.: Prof. Dr. H. Sachs. Leiter des pathol.-anatom. Laboratoriums: Prof. Dr. Teuschländer. Oberin: P. Bauer.

Kinderklinik (Kaiserheilanstalt). Direktor: Prof. Dr. E. Moro. Oberin: Magd. Herrmann.

Kinderheim Kaiserruhe. Kuratorium: Dr. Schwörer, Geh. Med. Rat, Berlin, Vorf. Prof. Dr. Moro, Heidelberg. Leitender Arzt: Dr. Schall, Königsfeld.

Ludolf-Krehl-Klinik. Direktor: Prof. Dr. J. Stein. Leiter der Nervenklinik: Prof. Dr. Frhr. v. Weizsäcker. Oberin: Hilde Steinhäukler.

Medizinische Poliklinik. Direktor: Prof. Dr. Curt Dehme. Orthopäd. Anstalten der Universität. Direktor: Prof. Dr. Dittmar. I. Orthopäd. Klinik: Direktor: Dr. Schrader. II. Orthopäd. Poliklinik. III. Wielandheim (Landestrüppelheim). Oberin: Schwester Liberta.

Psychiatrische u. neurologische Klinik. Direktor: Prof. Dr. Karl Schneider. Oberärzte: Dr. Hans Grubbe, Dr. Müller. Anstaltsverwalter: F. Dürr, Finanzrat.

Zahnärztl. Klinik u. Poliklinik. Leiter: Prof. Dr. Schmidhuber. Oberarzt: Prof. Dr. Weizsäcker. Oberin: Schwester Mechtildis.

Anatomisches Institut. Direktor: Profektoren: Prof. Dr. H. Hoepke, Prof. Dr. A. Hirt.

Institut für gerichtliche Medizin. Direktor: Prof. Dr. Schwarzacher.

Hygienisches Institut. Direktor:

Pathologisch-anatom. Institut. Direktor: Prof. Dr. A. Schmincke.

Pharmakolog. Institut. Direktor: Prof. Dr. Eichholz.

Physiologisches Institut. Direktor: Prof. Dr. Achelis.

6. Naturwissenschaftliche Institute.

Botanischer Garten u. Botan. Institut. Direktor: Prof. Dr. Seybold. Garteninspektor: Aug. Steinberger.

Chemisches Institut. Direktor: Prof. Dr. Karl Freudenberg. Abteilungsleiter: Prof. Dr. E. Müller.

Geolog.-paläontol. Institut. Direktor: Prof. Dr. Zul. Wilser.

Mathematisches Institut. Direktoren:

Mineral.-petrogr. Institut. Direktor: Prof. Dr. O. Erdmannsdorffer.
 Physikalisch-chemisches Institut. Direktor: Prof. Dr. Fischbeck.
 Philipp-Fenard-Institut. Direktor: Prof. Dr. Becker.
 Physikalisches Seminar. Direktor: Prof. Dr. Becker.
 Radiologisches Institut. Direktor: Prof. Dr. Becker.
 Theoret.-physikal. Apparate. Direktor: Prof. Dr. A. Becker.
 Zoolog. Institut u. Museum. Direktor: Prof. Dr. Seybold.

7. Leibesübungen.

Abt. 1. Für körperliche Erträglichkeit: O. Neumann.

Abt. 2. Turnlehrerausbildung: Dr. Matthes.

Universitätssechschule: R. Bittler.

8. Mit der Universität verbundenes Institut.

Landessternwarte auf dem Königsstuhl.

Direktor: Prof. Dr. H. Vogt. Observatorium: Dr. M. Mändler,
 Dr. A. Reinmuth.

9. Prüfungs-Ausschüsse.

a) Ausschuss für ärztliche Vorprüfung.

Vorsitzer: Prof. Dr. Achelis.

b) Ausschuss für ärztliche Hauptprüfung.

Vorsitzer:

c) Ausschuss für zahnärztliche Vorprüfung.

Vorsitzer:

d) Ausschuss für die zahnärztliche Hauptprüfung.

Vorsitzer: Prof. Dr. Achelis.

e) Ausschuss für die Diplomprüfung für Volkswirte.

Vorsitzer: Prof. Dr. Böttcher.

f) Ausschuss für die Kaufmännische und Handels-
 lehrer-Diplomprüfung.

Vorsitzer: Prof. Dr. Böttcher.

g) Ausschuss für die pharmazeutische Prüfung.

Vorsitzer: Prof. Dr. Freudenberg.

h) Ausschuss für die Prüfung der Turn- und Sport-
 lehrer.

Vorsitzer: d. j. Rektor.

Badischer Geschäftstalenber.

10. Abteilung für Auslandsforschung, Austauschdienst und Ausländerbetreuung (Auslandsabteilung).

Vorsitzer: Dr. Hans Hermann Adler.

11. Studentenschaft der Universität.

Führer: Dr. Gustav Adolf Scheel.

12. Studentenwerk Heidelberg e. V., Markstallhof 5.

Vorsitzer: Dr. G. A. Jemel. Leiter: Stadtvikar R. Dechtle.

Heidelberger Akademie der Wissenschaften.

Stiftung Heinrich Lanz.

a) Sekretäre der Akademie.

1. In der mathematisch-naturwissenschaftlichen Klasse:
Dr. Otto Erdmannsdorffer (seit 1935).

2. In der philosophisch-historischen Klasse:
Dr. Friedrich Panzer (seit 1935).

b) Ordentliche Mitglieder der Akademie:

1. In der mathematisch-naturwissenschaftlichen Klasse:
Dr. Rudolf Krehl, Dr. Ludwig Jost, Dr. Kurt Herbst, Dr. Paul Ernst, Dr. Heinr. Liebmann, Dr. Karl Freudenberg, Dr. Otto Erdmannsdorffer, Dr. Art. Rosenthal, Dr. R. Kühn, Dr. O. Meyerhof, Dr. B. Weizsäcker, Dr. W. Bothe, Dr. Joh. Daniel Achelis, Dr. Karl Borch, Dr. Fritz Eichholz, Dr. Sch. Vogt, Dr. Julius Wilfer, sämtliche in Heidelberg.

2. In der philosophisch-historischen Klasse:
Dr. Sch. Rickert, Dr. Karl Hampe, Dr. Herm. Rantke, Dr. Friedr. Panzer, Dr. Karl Meißner, Dr. M. Dibelius, Dr. Eberh. Fehr. v. Rünzberg, Dr. Ernst Hoffmann, Dr. Ernst Levy, Dr. D. Regenbogen, Dr. Walther Köhler, Dr. Herm. Güntert, Dr. A. v. Salis, Dr. C. Brinkmann, Dr. Johannes Hoops, Dr. Eugen Fehle, sämtliche in Heidelberg.

Albert Ludwigs-Universität Freiburg i. Br.

Rektorat:

Rektor: Prof. Dr. Eduard Kern.

Prorektor: Prof. Dr. Wilhelm Felgentraeger.

Deane: Theol. Fakultät: Prof. Dr. Algeier. Rechts- u. Staats-
wissenschaftl. Fakultät: Prof. Dr. Großmann-Doerth. Mediz. Fakultät:
Prof. Dr. Wegner. Philos. Fakultät: Prof. Dr. Dragen-
dorff. Naturwissenschaftl.-math. Fakultät: Prof. Dr. Soergel.

Mitglieder des Senats: der Leiter d. Dozentschaft Dr. Jung, der Leiter der Studentenschaft cand. med. Künzel, der Prorektor Prof. Dr. Felgentraeger, die Dekane Prof. Dr. Allgeier, Dr. Großmann-Doerth, Dr. Wegner, Dr. Dragendorff, Dr. Soergel, Prof. Dr. Stieler, Oberarzt Dr. Schmidt.

Adem. Disziplinarbeamter: Landgerichtsrat Th. Viehler.

Immatrikulationsauschub: Leiter: Der Rektor Prof. Dr. E. Kern.

Berater: Geh. Hofrat Prof. Dr. H. Merkel, Landgerichtsrat

Th. Viehler, cand. med. Künzel, Leiter der Studentenschaft.

Vorsteher d. Sekretariats u. d. Kasse: D. Weber, Oberrechnungs-

rat. Gust. Merkel, OberrechnKat. J. Warnecke, VerwZusp.

D. Müller, VerwSchr.

Oberpedelle: J. Sembach, VerwAss., D. Studinger, M. Frei.

Adem. Quästur. Kassenaufsichtsbeamter: Fr. Moser, RechKat.

Fr. Här, KanzleiSchr. P. Ziegler, G. Wöhrlin, VerwAss.

Hausmeister: Gottfr. Fischer, Emil Raeser.

Maschinenmeister: Heinrich Ball.

1. Akademische Lehrer:

a) Theologische Fakultät:

Inakt. ordentl. Professor: Dr. J. M. Heer.

Ordentl. Professoren: Dr. J. Sauer, Päpstl. Hausprälat. Dr. H.

Gilling, Geistl. Rat. Dr. H. Straubinger. Dr. E. Krebs.

Dr. A. Allgeier. Dr. Jak. Bilz. Dr. Linus Bopp. Dr. A.

Witenhauser. Dr. S. A. Weit.

Dozenten: Dr. J. Vinke, Dr. Fr. Stegmüller, Dr. H. Schwamm.

Dr. P. Richter.

b) Rechts- und staatswissenschaftliche Fakultät.

Inaktive ordentl. Professoren: Dr. W. v. Rohland. Dr. G.

v. Schulze-Gaevernitz. Dr. R. Diehl. Dr. H. Merkel. Dr. W.

van Calker.

Ordentl. Professoren: Dr. Fritz Febr. Marschall v. Bieberstein.

Dr. E. Kern. Dr. Fr. Fringsheim. Dr. W. Mahlberg. Dr. W.

Euden. Dr. E. Wolf. Dr. H. Großmann-Doerth. Dr. W.

Felgentraeger.

Planm. außerord. Prof.: Dr. A. Lampe. Dr. Th. Maunz.

Außerplanm. außerordentl. Prof.: Dr. R. Schulz. Dr. F. Wilfen.

Dr. Paul Schröder.

Dozenten: Dr. J. Vad, Dr. B. Pfister, Dr. F. Luz, Dr. A. Hall,

Dr. F. Wieacker, Dr. F. Böhm, Dr. H. Johns.

Mit Abhaltung von Vorlesungen betraut: Dr. S. Walz, Land-

gerichtsdirektor a. D. Adolf Sator, beeidigter Bücherprüfer.

Dr. F. Aurin, Geh. RegKat. H. Seiser, Landesökonomierat.

c) Medizinische Fakultät.

Inakt. ordentl. Professoren: Dr. H. Kiliani. Dr. A. Hoche.
Dr. Ludw. Utschhoff. Dr. P. Uhlenhuth. Dr. W. Herrentnecht.
Inaktive planm. a.-o. Prof.: Dr. A. Ritschl. Dr. A. Schüle.
Ordentl. Professoren: Dr. Otto Kahler. Dr. Carl Hoeggerath.
Dr. Kurt Ziegler. Dr. P. Hoffmann. Dr. Ed. Rehn. Dr. A.
Stühmer. Dr. S. Janßen. Dr. J. Kapfhammer. Dr. H.
Bohnenkamp. Dr. R. Beringer. Dr. F. Siegert. Dr. F. Faber.
Dr. W. Wegner.

Ordentl. Honorarprof.: Dr. A. Ritschl. Dr. M. Schlegel. Dr. Ad.
Bacmeister, St. Blasien. Dr. Rud. Wilhelm. Dr. A. Nigle.
Außerplanmäßige außerord. Professoren: Dr. E. Sonntag.
Dr. Karl Hegar. Dr. Gerh. Hofemann. Dr. L. Kupperle.
Dr. E. Rippers. Dr. H. Koenigsfeld. Dr. R. Schilling.
Dr. W. Mohig. Dr. R. Hendel. Dr. R. Fromberg. Dr. A.
Ritsche. Dr. R. Trautwein. Dr. C. Ruf. Dr. R. Schilling.
Dr. A. Marchionini. Dr. H. Franken. Dr. P. W. Schmidt.
Dr. E. Schneider. Dr. R. Scheidt.

Dozenten: Dr. R. Wartenberg. Dr. R. Mittermaier. Dr. H.
Kilian. Dr. A. Nagel. Dr. M. Jenke. Dr. E. Zimmermann.
Dr. A. Viethen. Dr. P. Hauptstein. Dr. S. v. Pannewitz.
Dr. W. Giese. Dr. H. Ruffin. Dr. H. Eitel. Dr. F. Keller.
Dr. A. Loefer.

Mit Abhaltung von Vorlesungen beauftragt: Dr. W. Hah-
mann, MedRat, Bezirksarzt. Dr. Th. Pascheiser, MinRat.

d) Philosophische Fakultät.

Inaktive ord. Prof.: Dr. W. Böge. Dr. E. Fabricius. Dr. H. Sch.
Finke. Dr. E. Hufferl. Dr. D. Immisch.

Inaktiver außerordentl. Professor: Dr. W. Michael.
Ordentl. Prof.: Dr. Fr. Brie. Dr. W. Kolbe. Dr. Fr. Wilhelm.
Dr. H. Dragenborff. Dr. Ph. Wittop. Dr. Mart. Heibegger.
Dr. Gerh. Ritter. Dr. Mart. Honecker. Dr. Ph. Funk. Dr. Th.
Mayer. Dr. W. Gurliitt. Dr. Kurt Bauch. Dr. Gg. Stieler.
Ord. Honorarprof.: Dr. J. Meier. W. Rapp. Dr. Ph. A. Becker.
Außerplanm. außerordentliche Professoren: Dr. Ed. Eckhardt.
Dr. W. Aly, Rektor.

Dozenten: Dr. F. Kaufmann. Dr. A. Berney. Dr. R. Stabelmann.
Dr. H. Ruen. Dr. J. Lohmann. Dr. R. Hoops. Dr. W. Lechnau.
Dr. J. Spörl.

Mit Abhalt. v. Vorlesungen beauftragt: Prof. Dr. E. Ochs (Volks-
kunde). A. Aresling, Rektor der russ. Sprache. Dr. F. Greiner,
Rektor der franz. Sprache. R. Bronner, Rektor der engl. Sprache.

Dr. G. Grassi, Direktor der ital. Sprache. Dr. F. Eckstein, Dr. P. Ch. Großman, Dr. A. Geiß, Prof. A. Meyer, Direktor der franz. Sprache. Dr. E. Fehrle, Dr. H. Amann.

e) Naturwissenschaftlich-mathematische Fakultät.

Inaktive ordentl. Professoren: Dr. S. Stidelberger. Dr. Friedr. Oltmanns. Dr. H. Hausrath. Dr. Loth. Hefster. Dr. W. Deede. Dr. Gg. Meyer. Dr. Gust. Mie. Dr. Chr. Wagner. Dr. Hans Spemann. Dr. Rob. Lauterborn.

Inaktiver außerplanm. a.-o. Professor: Dr. A. Gruber.

Ord. Professoren: Dr. Herm. Staudinger. Dr. Hans Schneiderhöhn. Dr. K. Bauselow. Dr. G. Doetsch. Dr. W. Soergel. Dr. Fr. Dehlers. Dr. W. Süß. Dr. W. Noddack.

Ordentl. Honorarprofessoren: Dr. Oskar Volza. Dr. Emil Cohn. Dr. Ernst Zermelo.

Planmäßige außerordentl. Professoren: Dr. E. A. Ansel. Dr. F. Kawitscher. Dr. K. Winterfeld. Dr. G. Fischer. Dr. Werner Fischer. Dr. Jul. Speer.

Außerplanm. außerordentl. Prof.: Dr. Jul. Soellner. Dr. K. Guenther. Dr. W. Madelung. Dr. W. Hammer. Dr. V. Geinitz. Dr. A. Giffarz. Dr. Hch Kapferer. Dr. G. Kraft. Dr. W. Rast. Dr. F. Böhm. Dr. F. Siffert.

Dozenten: Dr. F. Zeuner. Dr. G. Klumb.

Mit Abhalt. von Vorlesungen beauftragt: Dr. R. Pfefferkorn, Oberforstrat. Dr. F. Kies. Dr. A. Junghans. Dr. K. Weber. Dr. R. Dehme.

2. Exerzitienlehrer.

Direktor Hch. Buchgeister, Turnlehrer. Gg. Reinmuth, Fechtmeister.

3. Anstalten der Universität.

Universitäts-Bibliothek. Direktor: Dr. Jos. Rest. Bibliothekare: Dr. E. Benda, Dr. S. Kläiber. Bibliotheksassessoren: Dr. F. Beckmann, Dr. Paul Weinacht. Bibliothekerinspektor: Emil Glaz. Bibliothekobersekr.: E. Forster, A. Maier, Margarete Klingner. Kanzleisekr.: A. Weber. Techn. Ass.: H. Frey.

Theolog. Seminare. Seminar für christliche Archäologie u. Kunstgeschichte. Direktor: Professor Dr. Sauer.

Dogmatisches Seminar. Direktor: Prof. Dr. Krebs.

Exegetisches Seminar. 1. Alttestamentl. Abt. Direktor: Prof. Dr. Allgeier. 2. Neutest. Abt. Direktor: Prof. Dr. Witenhauser.

Homilet. Seminar. Direktor: Prof. Dr. Bopp.

Kanonistisches Seminar. Direktor: Prof. Dr. Hilling.

Kirchenhistorisches Seminar. Direktor: Prof. Weit.

- Seminar für Moralktheologie. Direktor:
- Seminar f. latein. Bibelforschung. Alttest. Abt.: Direktor:
Prof. Dr. Allgeier. Neutest. Abt.: Direktor: Prof. Dr. Wikenhauser.
- Institut f. Caritaswissenschaft. Direktor:
- Juristisches Seminar. Direktor: Prof. Dr. Großmann-Doerth.
- Volkswirtsch. Seminar. Direktor: Prof. Dr. Guden.
- Seminar für Versicherungswissenschaft und Arbeitsrech. Direktor:
Prof. Dr. Großmann-Doerth.
- Privatwirtschaftl. Seminar. Direktor: Prof. Dr. Mahlberg.
- Seminar für Strafvollzugskunde. Direktor: Prof. Dr. E. Wolf.
- Sprachwissenschaftl. Seminar. Direktor: Dr. Lohmann.
- Orientalisches Seminar. Direktor: Dr. Lohmann.
- Seminar für klassische Philologie. Direktoren:
Assistent: F. A. Doll.
- Seminar für deutsche Philologie. Direktor: Prof. Dr. Wilhelm.
- Seminar für deutsche Literaturgeschichte. Direktor: Prof. Dr. Witkop.
- Seminar für romanische Philologie. Direktor:
- Seminar für englische Philologie. Direktor: Professor Dr. Brie.
Lektoren: Dr. R. Kapp, R. Bronner.
- Historisches Seminar. Abteilung für alte Geschichte.
Direktor: Professor Dr. Kolbe. Abteilung für mittel-
alterliche u. neuere Geschichte. Direktoren: Professoren
Dr. Ritter, Dr. Junf.
- Philosoph. Seminar I. Direktor: Prof. Dr. Heibegger.
- Philosoph. Seminar II. Direktor: Professor Dr. Honecker.
- Seminar für Philosophie u. Erziehungswissenschaft. Direktor:
Professor Dr. Sieler.
- Archäologisches Institut und Münzkabinet, Sammlung von Gips-
abgüssen. Direktor: Professor Dr. Dragendorff.
- Institut für mittlere und neuere Kunstgeschichte. Direktor: Prof.
Dr. Bauch.
- Musikwissenschaftl. Seminar. Direktor: Prof. Dr. Gurlitt.
- Seminar f. Zeitungswesen u. Publizistik. Direktor:
- Mathematisches Seminar. Direktor: Professor Dr. Doetsch.
- Mathemat. Institut. Direktor: Professor Dr. Doetsch.
- Geologisches Institut. Direktor: Professor Dr. Soergel.
- Institut für Bodenkunde. Direktor: Professor
- Mineralog. Institut. Direktor: Professor Dr. Schneiderhöhn.
- Geograph. Institut. Direktor: Professor
- Museum für Urgeschichte. Direktor: Professor Dr. Soergel.
- Zoologisches Institut. Direktor: Prof. Dr. Spemann. Techn.
Sekr.: J. Mayer.
- Forstzoologisches Institut. Direktor: Professor

- Forstliches Institut. Direktor: Professor Dr. Banjelow.
- Forstliche Versuchsanstalt. Direktor: Professor Dr. Banjelow.
- Botanisches Institut. Direktor: Professor Dr. Dehlerz.
- Botanischer Garten. Direktor: Professor Dr. Dehlerz. Garteninspektor: H. Warnede.
- Physikalisches Institut. Direktor: Professor
- Math.-physikal. Institut. Direktor: Professor
- Physikalisch-chemisches Institut. Direktor: Prof. Dr. Robbad.
- Chemisches Laboratorium. Direkt.: Prof. Dr. Staudinger. Verw.-Inspektor: R. Hall. Techn. Sekr.: J. Bühler.
- Anorganische Abt. Leiter: Prof. Dr. W. Fischer. — Organ. Abt. Leiter: Prof. Dr. Fischer. — Pharmazeut. Abt. Leiter: Prof. Dr. Winterfeld. — Medizinische Abt. Leiter: Assistent Dr. H. Wagner.
- Physiolog. Institut. Direktor: Prof. Dr. Hoffmann.
- Physiolog.-chemisches Institut. Direktor: Prof. Dr. J. Kapfhammer.
- Anatomisches Institut. Direktor: Professor
- Pathologisch-anatomische Anstalt und Sammlung für pathologische Anatomie. Direktor: Professor
- Hygienisches Institut. Direktor: Professor
- Bad. Untersuchungsamt. Laboratoriumsvorstand: Prof. Dr. Nizle.
- Tierhygien. Institut. Direktor: Dr. Karl Trautwein, Prof. Pharmakolog. Institut. Direktor: Prof. Dr. Janssen.
- Vereinigte klinische Anstalten. Medizinische Klinik: Direktor: Prof. Dr. G. Bohnenkamp. Oberärzte: Dr. Jente, Dr. Jahn, Dr. v. Braunbehrens.
- Chirurg. Klinik: Direktor: Prof. Dr. Rehn. Oberärzte: Prof. Dr. H. Wilhelm, Dr. G. v. Pannewitz, Dr. E. Schneider, Dr. H. Killian.
- Orthopädisches Institut. Direktor: Professor Dr. Rehn. Leitender Arzt: Professor Dr. Wilhelm.
- Augenklinik. Direktor: Prof. Dr. Wilh. Wegner. Oberlaborant: H. Schäfer.
- Frauen-Klinik. Direktor: Prof. Dr. Fr. Siebert. Oberarzt: Dr. P. Hauptstein.
- Halb-, Nasen- u. Ohrenklinik. Direktor: Prof. Dr. Kahler. Oberarzt: Dr. Wittermaier.
- Hautklinik. Direktor: Prof. Dr. Alfred Stähmer. Oberarzt: Prof. Dr. P. Schmidt.
- Kinderklinik (Hilda-Kinderhospital): Direktor: Prof. Dr. Roeggerath. Oberarzt: Dozent Dr. A. Viethen.

Psychiatr. u. Nervenkl. Direktor: Prof. Dr. Kurt Beringer. Oberarzt: Dr. G. Ruffin. L. Holbermann, RechnKat. J. Schler, BernSekr. J. Weil, techn. Sekr. Pflegeinspektoren: Vittoria Baumann, G. Bäuerle. Oberpfleger: J. Bentner, Aug. Böcherer, Jos. Herr, A. Meister, G. Westner, P. Heilig.

Verwaltungsdirektion der vereinigten klinischen Anstalten. Verwaltungsdirektor: Karl Lemke, ORechnKat. OberrechnKat: Joh. Blumhofer. Finanzoberinsp.: O. Wilmann. Finanzinsp.: A. Stumpf, G. Brader, St. Zürcher, W. Effinger. Kanzleisekr.: Hilba Bosh, Helene Lehr. Ob. Wirtschaftsbeamter: A. Ederle. Anstaltsapoth.: Dr. F. Ries. Medizinische Poliklinik. Direktor Professor Dr. Ziegler. Bahnärztl. Poliklinik. Direktor: Prof. Dr. Faber.

4. Prüfungs-Kommissionen.

a) Prüfungsausschuß für die Diplomprüfung für Volkswirte.

Regierungsvertreter u. Vorsitzender: Prof. Dr.
Stellvert.: Prof.

Mitglieder: Professoren Dr. van Calker, Dr. Frhr. Marschall v. Bieberstein, Dr. Mahlberg, Dr. Euden, Dr. Lampe, Dr. Schulz, Dr. Wilken, Dr. Schröder.

b) Kommission für die ärztl. Vorprüfung.

Vorsitzender: Professor Dr. Hoffmann.

Stellvert.: Professor Dr. Kapshammer.

Mitglieder: Professoren Dr. Hoffmann, Dr. Spemann, Dr. Staudinger, Dr. Dehlfers, Dr. Kapshammer.

c) Kommission für die ärztl. Prüfung.

Vorsitzender: Professor Dr. Kapshammer.

Stellvert.: Professor Dr. Janssen.

Mitglieder: Professoren Dr. Aichoff, Dr. Beringer, Dr. Bohnenkamp, Dr. Janssen, Dr. Kahler, Dr. Roeggerath, Dr. Rehn, Dr. Schüle, Dr. Siegert, Dr. Sonntag, Dr. Stühmer, Dr. Schneider. Dozenten: Mittermaier, Giese.

d) Kommission für die zahnärztl. Vorprüfung.

Vorsitzender: Professor Dr. Hoffmann.

Stellvert.: Professor Dr. Kapshammer.

Mitgl.: Professoren Dr. Staudinger, Dr. Hoffmann, Dr. Faber, Dr. Scheidt.

e) Kommission für die zahnärztl. Prüfung.

Vorsitzender: Professor Dr. Kapfhammer.

Stellvert.: Professor Dr. Janßen.

Mitglieder: Professoren Dr. Faber, Dr. Janßen, Dr. Nizle,
Dr. P. Schmidt. Dozenten: Dr. Jente, Killian, Giese.

f) Kommission für Prüfung der Apotheker.

Vorsitzender: Geh. RegRat Prof. Dr. Nie.

Mitglieder: Prof. Dr. Staudinger, Dr. Janßen, Dr. Dehlers,
Dr. Winterfeld. Anstaltsapotheker Ries.

g) Ausschuß für die forstliche Vorprüfung.

Vorsitzender: Professor Dr. Bauselow.

Mitglieder: Prof. Dr. Spemann, Dr. Staudinger, Dr. Dehlers,
Dr. Soergel, Dr. Euden, Dr. Ansel.

h) Ausschuß für die forstliche Fachprüfung.

Vorsitzender: Professor Dr. Bauselow.

Mitglieder: Professoren Dr. Bauselow, Dr. Abeß, Dr. Kern.
Oberförster Dr. Speer.**B. Technische Hochschule „Fridericiana“ in Karlsruhe.**

Rektor: Dr.-Ing. Hch. Wittmann, Professor.

Prorektor: Dr.-Ing. Rudolf Weigel, Professor.

Abteilungsleiter: Allgemeine Abteilung: Prof. Dr.-Ing.

Wulzinger (Stellv. Prof. Dr.-Ing. Haenzel); Architektur:

Prof. Haupt (Stellv. Prof. von Teuffel); Bauingenieurwesen:

Prof. Schaffhauser (Stellv. Prof. Dr.-Ing. Raab); Maschinen-

wesen u. Elektrotechnik: Prof. Dr.-Ing. Eblke (Stellv. Prof.

Dr.-Ing. Weigel); Chemie: Prof. Dr. Ebert (Stellv. Prof.

Dr. Henglein).

Senat: den Senat bilden Rektor, Prorektor, die Abteilungsleiter

und die Senatoren.

Senatoren: Prof. Dr.-Ing. Richter, a.-o. Prof. Dr.-Ing. habil.

Merfel; Dr.-Ing. Reßle als Leiter der Dozentenschaft; Dipl.-Ing.

Wittmann als Leiter der Studentenschaft.

Beirat in Rechtsachen: Dr. iur. R. Schneider, Präsident des

Verwaltungsgerichtshofes.

Bibliothekdirektor: Dr. Karl Schmidt.

Verwaltung. Vorstand: F. Debold, Oberrechnungsrat. R. Killius,

Oberrechnungsrat. R. Runze, Rechnungsrat. Erich Freuden-

mann, Finanzinsp. Jos. Boffert, VerwDsekr. Gg. Noë,

VerwDsekr. Wilh. Haut, VerwAff.

Prüfungsamt. Rud. Vint, BerwSekt.

Techn. Hilfsarbeiter: F. Müller, techn. Oberinsp. am Maschlabor.
Gg. Schade, techn. Obersekr. am elektrotechn. Inst. E. Vint,
D. Zeichner am elektrotechn. Inst. K. Grimm, techn. Sekr. am
Maschlabor. Aug. Kumm, techn. Assistent am chem. Institut.
L. Pilz, Oberwerkf. am Maschlabor. K. Roth, techn. Ass. am
Flußbaulabor. E. Mosbach, Oberwerkf. J. Karle, Maschinen-
meister am physikal. Institut.

Oberpedell: Karl Abrecht.

Hausmeister: Wilh. Gack, D. Gufmann, H. Staib, R. Heinrich.
Laboranten, Maschinisten, Oberwachmeister u. Wachmstr.

1. Allgem. Abteilung für Mathematik u. allgem. bildende Fächer.

A. Sektion für Mathematik und Naturwissenschaften.

Ordentl. Professoren: Dr. Carl Boehm, Prof. der Mathematik.
Dr.-Ing. Gerh. Haenzel, Prof. der Mathematik, Leiter der Sektion
für Mathematik u. Naturwissenschaften. Dr. Th. Poeschl, Prof.
der Mechanik u. angew. Mathematik. R. v. Sanden, Prof. d.
Mathematik u. mathem. Technik. Dr. Walter Weizel, Prof.
der theoret. Physik.

Ord. Honorarprof.: Dr. phil. habil. A. Peppler, Direktor der
Landeswetterwarte.

Außerord. Professoren: Dr. phil. habil. M. Auerbach, Dr. med.
habil. Edgar v. Gierke, Dr. phil. habil. Aug. Göhringer,
Dr. phil. habil. M. Henglein, Dr. phil. habil. Wilh. Schwarz,
Dr. phil. habil. Max Schwarzmann, Dr. phil. habil. Jul.
Wellstein.

Dozenten: Dr. phil. habil. Alfons Bühl, Dr. phil. habil. Wolfg.
Finkelnburg, Dr. phil. habil. Kurt Frenken, Dr.-Ing. habil.
Karl Klotter, Dr.-Ing. habil. W. Quade.

B. Sektion für allgemeine Geisteswissenschaften.

Gastdozenten: Dr. Th. Patheiser, Ministerialrat, ord. Honorarprof.
an der Univ. Heidelberg; Dr. Paul Schmitthener, Minister,
ord. Prof. an der Univ. Heidelberg; Dr. phil. habil. A. Ruge,
Archivrat.

Ordentliche Professoren: Dr. R. Holl, Prof. der deutschen Literatur-
geschichte. Dr. Albert von Mühlensfels, Professor der Volks-
wirtschaftslehre. Dr. Fr. Schnabel, Professor der Geschichte.
Dr.-Ing. R. Wulzinger, Prof. der Kunstgeschichte, Abteilungs-
leiter und Leiter der Sektion für allgem. Geisteswissenschaften

Ordentl. Honorarprofessoren: Dr. R. Mal, Ministerialrat, Dr. Karl Ott, Direktor der Goetheschule i. R.

Nichtplanm. a.-o. Professoren: Dr. med. habil. Fr. Holzmann, Oberreg. Rat. Dr. phil. habil. Emil Ungerer.

Dozent: Dr. iur. habil. Hans Furler, Rechtsanwalt in Pforzheim.

Sonstige Lehrer: W. Bucorius, OReg. Rat, Direktor des Landesgewerbeamt. Ed. Emle, OReg. Rat, Prof. Dr. jur., Dr. rer. pol. Otto Mickle, Studienrat. Dr. iur. R. Schneider, Präf. des Verwaltungsgerichtshofs. Dr. med. Karl Schroth, Arzt. Lic. Unruh, Prof. M. Walter, OReg. Rat. Dipl.-Sport- u. Turnlehrer Aug. Zwele, Direktor des Instituts für Leibesübungen. H. Cassimir, Prof., Akad. Musikdirektor.

2. Abteilung für Architektur.

Ordentl. Professoren: Dr. phil. h. c. H. Billing, Oberbaurat, emer. Prof. der Architektur. Otto Haupt, Prof., Direktor der Hochschule für bildende Künste, Abteilungsleiter. Dr.-Ing. E. h. Max Jäger, Oberbaurat, emer. Prof. der Architektur. O. E. Schweizer, Prof. der Architektur. Gisb. Frhr. v. Teuffel, Prof. der Architektur.

Nichtplanm. außerord. Prof.: Dr.-Ing. habil. Herm. Alfer.

Sonstige Lehrer: Fr. Winkler, Kunstmal. P. Silles, Bildhauer.

3. Abteilung für Bauingenieurwesen.

Ordentliche Prof.: Geh. Oberbaurat Dr.-Ing. E. h. Theob. Kehbock, emer. Prof. d. Wasserbaues. Dr.-Ing. Ernst Gaber, Prof. der Baustatik, des Brückenbaues u. der wissenschaftl. Betriebslehre. Dr.-Ing., Dr. rer. pol. R. Heiligenthal, Prof. des Städtebaues u. städt. Tiefbaus. Dr.-Ing. R. Kammüller, Prof. des Eisenbetonbaues. Dr.-Ing. Fr. Raab, Prof. der Ingenieurwissenschaft. Rich. Schaffhäuser, Prof. der Ingenieurwissenschaft, Abteilungsleiter. Dr.-Ing. Ad. Schöpfer, Prof. d. prakt. Geometrie u. höheren Geodäsie. Dr.-Ing. H. Wittmann, Prof. der Wasserwirtschaft u. Bodenkultur.

Außerord. Prof.: Dr.-Ing. habil. Paul Böß, Reg. Baurat. Dr.-Ing. habil. H. Merkel, Reg. Baurat.

Dozenten: Dr.-Ing. habil. R. Herrmann, Vermessungsrat. Dr.-Ing. habil. H. Hoeffgen. Dr.-Ing. habil. Alfred Nehmel.

Ordentl. Honorarprofessoren: Ferd. Grimm, Vizepräsident der Reichsbahndirektion Karlsruhe. E. Müller, Reichsbahnoberrat.

Sonstige Lehrer: Herm. Goebel, Obering. in Mannheim. Dr.-Ing. E. Schachenmeier, Reichsb. Oberrat. Dr.-Ing. E. Schleiermacher.

4. Abteilung für Maschinenwesen und Elektrotechnik.

Ordentl. Professoren: Dr. Herm. Bachhaus, Prof. d. theor. Elektrotechnik. Geh. Hofrat Dr.-Ing. E. h. Georg Benoit, emer. Prof. des Maschinenbaues. Geh. Hofrat Rich. Graßmann, emer. Prof. des Maschinenbaues. Dr. phil. A. Kefner, Prof. der mech. Technologie u. Materialprüfung. Dr.-Ing. Emil Kirschbaum, Prof. für Apparatebau. Hans Kluge, Prof. der Maschinenelemente und Kraftwagen. Otto Krämer, Prof. der Kolbenmaschinen und Dampffessel. Dr.-Ing. Rud. Plank, Prof. der Maschinenlehre. Dr.-Ing. E. h. Rud. Richter, Prof. der Elektrotechnik. W. Spannholz, Prof. für Wasserkraftmaschinen und Maschinzeichnen. Dr. phil. Joach. Leichmüller, emer. Prof. der Elektrotechnik u. Lichttechnik. Dr.-Ing. F. Thoma, Prof. d. Elektrotechnik. Dr.-Ing. Friedr. Eblke, Prof. d. techn. Mechanik, Abteilungsleiter. Dr.-Ing. R. Weigel, Prof. d. Lichttechnik. Geh. Hofrat Dr. A. Schliermacher, emer. Professor d. theor. Physik. Hofrat Dr.-Ing. Max Tolle, emer. Prof. der techn. Mechanik.

Ord. Honorarprof.: Dipl. Ing. Heinr. Baumann, Direktor bei der Reichsbahn.

Nichtplanm. a.-o. Professoren: Dr. phil. habil. Herb. Hausrath, Dr.-Ing. habil. S. Zipperer, Obering.

Dozenten: Dr.-Ing. habil. Joh. Fischer, Dr.-Ing. habil. Jul. Lamort, Dr.-Ing. habil. Karl Gallwitz, Dr.-Ing. habil. Hans Overlach, Dr.-Ing. habil. Kurt Klinge (beurlaubt).

Sonstige Lehrer: Dr. Otto Hefft, Reichsbahnoberrat. Dipl.-Ing. Otto Walger, RegBaurat. Dr.-Ing. E. h. O. Nagel, Fabrikdirektor in Durlach. F. Albrecht, Direktor d. Kraftübertragungswerke Rheinfelden. Dipl. Ing. C. Drinner.

5. Abteilung für Chemie.

Ordentliche Professoren: Dr. Karl Punte, Prof. der techn. Chemie. Dr. Ludw. Ebert, Prof. der physikal. Chemie, Abteilungsleiter. Dr. Fr. Aug. Henglein, Prof. der chem. Technik. Dr. St. Goldschmidt, Prof. der organ. Chemie. Dr. phil. Dr.-Ing. E. h. Alfz. Stöck, Prof. der Chemie.

Ordentl. Honorarprofessoren: Dr. P. Citner. Dr. Alb. Gronover, Direktor d. Staatl. Lebensmitteluntersuchungsanstalt u. der Chem.-techn. Prüfungs- u. Versuchsanstalt.

Planm. außerord. Professoren: Dr.-Ing. C. Elbb. Dr.-Ing. G. Adgel.

Nichtplanm. außerord. Prof.: Dr.-Ing. Ad. König, Abteilungs- vorseher am Institut für physikal. Chemie u. Elektrochemie. Dr. W. Kühn, Abteilungs- vorseh. am Institut für physik. Chemie u. Elektrochemie.

Dozenten: Dr. Ing. habil. Karl Ew. Dorst (beurlaubt). Dr.-Ing. Lud. Reichel. Dr.-Ing. Egon Wiberg, Abteilungsvorsteher am chem. Institut.

Sonstige Lehrer: Dr.-Ing. Horst Brückner. Dr. W. Mylius, Regierungschemiker, Leiter der Staatl. Probieranstalt für Edelmetalle in Pforzheim.

6. Bibliothek.

Direktor: Dr. Karl Schmidt. Dr. Ruthard Dehme, Bibliotheksassessor. Sofie Gutsch, E. Henrici, Bibliotheksinspektorinnen. D. Graf, Verwaltungsekretär. Alb. Nagel, Oberwachtmeister. Fr. Geist, Wachtmeister.

7. Wissenschaftliche Institute.

Institut für Mechanik u. angewandte Mathematik. Vorstand: Dr. Theob. Pöschl, Prof.

Wirtschaftswissenschaftl. Institut. Direktor: Dr. Alb. von Wöhlenfels, Prof.

Kunstgeschichtl. Institut. Vorst.: Dr. R. Wulzinger, Prof. Geodät. Institut. Direktor: Dr.-Ing. A. Schädler, Prof. Dr.-Ing. H. Merkel, a.-o. Prof. u. RegBaurat.

Institut für Zeitmeßkunde u. Uhrentchnik. Direktor: Dr.-Ing. Schädler, Prof.

Flußbaulaboratorium. Direktor: Dr.-Ing. H. Wittmann, Prof. Betriebsleiter: a.-o. Prof. Dr.-Ing. P. Böb, RegBaurat.

Versuchsanstalt für Holz, Stein, Eisen. Vorstand: Dr.-Ing. E. Gaber, Prof.

Institut für Straßen- u. Eisenbahnwesen, Verkehrsmuseum u. Untersuchungsanstalt für bituminöse Baustoffe. Vorstand: Dr.-Ing. Fr. Raab, Prof.

Bautechn. Versuchsanstalt für Beton u. Eisenbeton. Vorstand: Dr.-Ing. R. Kammüller, Prof.

Maschinenlaboratorium mit Heiz- u. Kraftwerk. Direktor: Dr.-Ing. R. Plant, Professor. Betriebsleiter: Dipl.-Ing. Walger, RegBaurat.

Mechan.-technol. Institut. Direktor: Dr. A. Kessner, Prof.

Kältetechn. Institut. Direktor: Dr.-Ing. R. Plant, Prof.

Institut für Strömungsmaschinen. Vorstand: Wilh. Spannhafe, Prof.

Laboratorium f. Maschinenelemente u. Kraftwagen.
Vorstand: H. Kluge, Prof.

Elektrotechnisches Institut. Direktor: Dr.-Ing. E. h. Rud.
Richter, Professor. — 1. Lehrstuhl für Starkstromtechnik:
Dr.-Ing. Rud. Richter, Professor. 2. Lehrstuhl für theoret.
Elektrotechnik und Schwachstromtechnik: Dr. H. Bachhaus,
Professor. — Abt. für Schwachstromtechnik. Leiter: Dr. H.
Häuserath, a.-o. Professor.

Hochspannungsinstitut. Vorst.: Dr.-Ing. H. Thoma, Prof.
Sichttechn. Institut. Direktor: Dr.-Ing. R. Weigel, Prof.
Physikal. Institut. Mit der Leitung beauftragt: Dr. A.
Bühl, Dozent.

Institut für theoret. Physik. Dr. Walter Weizel, Prof.
Meteorolog. Institut. Dr. Alb. Pessler, Prof.

Institut für techn. Photochemie u. wissenschaftliche
Photographie. Vorstand: Dr.-Ing. G. Abgel, a.-o. Prof.

Chem. Institut. Direktor: Dr. A. Stock, Prof. Direktor
des organischen Laboratoriums: Dr. St. Goldschmidt, Prof.
Verwaltung: R. Gernet, Apotheker. Technischer Assistent:
Aug. Kumm.

Institut für chem. Technik. Direktor: Dr. F. A. Henglein,
Professor.

Laboratorium für Textil- u. Gerberei-Chemie. Vor-
stand: Dr.-Ing. E. Elbd, planm. a.-o. Prof.

Physikalisch-chemisches u. elektro-chemisches Institut.
Direktor: Dr. R. Ebert, Professor.

Abteilung für techn. Elektrochemie u. physikalisch-
chemische Metallkunde: Leiter: Dr.-Ing. Ad. Koenig,
a.-o. Prof. Abteilungsvorsteher: Dr. W. Kuhn, a.-o. Prof.

Chem.-techn. Prüfungs- u. Versuchsanstalt. Direktor:
..... Regierungschemiker: Dr.-Ing. R. Brückner,
Dipl.-Ing. Edl. Mondlange. Dr.-Ing. A. Schaller. Dr.-Ing.
E. Schwarz. Verwaltungsoberinspektor: Phil. Rülhling.
Laboranten: P. Walbi, Jos. Keim.

Lehr- und Versuchsgasanstalt. Leiter: Dr. Karl Bunte,
Prof., Generalsekretär des deutschen Vereins von Gas- u.
Wasserfachmännern. Stellvertreter: a.-o. Prof. Dr.-Ing.
B. Zipperer, Oberingenieur, Leiter der physik.-techn. Abteilung
Staatl. Lebensmitteluntersuchungsanstalt. Direktor
..... OberregChemiker: Dr. Emil Wöhrlich
Dr. R. Tiemann. RegChemiker: Dr. A. Blechschmidt, Dr. Fr.
Türk. VerwAff.: M. Satzsch. 1 Laborant.

Geologisch-mineralogisches Institut. Mit der Leitung beauftragt: Prof. Dr. Göhringer.

Botanisches Institut. Mit der Leitung beauftragt: a.-o. Prof. Dr. Wilh. Schwarz.

Zoologisches Institut u. botanischer Garten. Vorstand: bis auf weiteres mit der Leitung beauftragt: Prof. Dr. Max Auerbach.

Institut für Leibesübungen. Direktor: Aug. Tzwele, DiplTurn- u. Sportlehrer. Lehrer: Karl Kraft, Hans Stiefel, DiplTurn- u. Sportlehrer.

D. Badische Hochschule für Musik Karlsruhe

mit Bad. Orgelschule, Musiklehrerfeminar, Orchesterchule und Institut für kathol. Kirchenmusik. Karlsruhe, Kriegsstr. 166/168.

Direktor: Professor Franz Philipp.

Lehrkörper: Hauptamtl. Lehrkräfte: Prof. Sch. Cassimir, Prof. Dr. Herm. Junter, Wilh. Krauß, Prof. Gg. Mantel, Gg. Val. Panzer, Prof. Jos. Schelb, Osk. Schmidt.

Dozenten für einzelne Vorlesungen: Dr. Ad. v. Grolmann, Musikdirektor D. Schäfer, Professor Dr. Emil Ungerer, OberregNat a. D. Frz. Zureich.

Verwaltung: VerwD Insp. E. Mangler. Sekretärin: Alma Bader. Kasse: W. Arnold. — Bibliothek: E. Mangler.

Hausmeister: Hans Rauscher.

E. Höhere Lehranstalten, Fachschulen und Volksschulwesen.

1. Gymnasien.

(Die Berechnung der Gymnasien wird durch die Landeshauptkasse, Buchhaltung IX, in Karlsruhe besorgt.)

Baden-Baden. Leo Wohlleb, Direktor. Karl Konanz, Wilh. Gack, Dr. Art. Flehinger, Dr. Alb. Maichle, Alfred Röth, Karl Meyer, Dr. R. Schindler, Dr. O. Armbruster, Dr. Friz Dreßler, Alfons Schler, Dr. A. Schäfer, Prof. E. Vetter, Studienrat. B. Hauschild, Musiklehrer. Hausmeister: Jos. Rupp.

Buchsal. Dr. Frz. Eckstein, Direktor. Dr. Hubert Gutmann, Karl Kurz, Dr. Friedr. Emlein, H. Klump, Wilh. Bender, Oskar Harlacher, Sch. Stecher, Franz Bläsi, Ernst Knöch, Dr. W. Kremp, Gust. Kempf, Prof. Wilh. Sauter, Zeichenl. A. Löwe, Turnl. Hausmeister: Wilh. Fröhlich.

Donauessingen (Fürstenberg-Gymnasium). Hermann Scharnke, Direktor. Adolf Meiß, Dr. E. Steiger, Otto Rieseberg, Ant. Ranzenberger, Josef Riez, Dr. E. Nied, Dr. W. Klein, Dr. E. Glaffen, Prof. A. Wisler, Zeichenlehrer. R. Hinterschied, Musikl. Hausmeister:

Durlach. Herm. Schnitzler, Direktor. Stef. Brennsflek, Th. Reiningger, Dr. Jos. Schlageter, E. Schumacher, Jos. Götz, H. Imgraben, Dr. M. Steidel, Otto Hauber, Dr. E. Stärk, Dr. Fr. Reichle, Prof. Jos. Hausmann, Studienrat. Fr. Bach, Zeichenlehrer. August Maier-Hauser, Musiklehrer. Hausmeister: Fr. Seyfried.

Freiburg I (Bertholds-Gymnasium). Hubert König, Direktor. Dr. Egon Wintermantel, Rud. Straßer, Otto Großkinsky, Adolf Ehret, Wilh. Grein, E. Pfeiffer, Dr. Artur Geiß, Karl Sohn, Dr. A. Greinacher, H. Wilhelm, Joh. Fürst, Frz. Schmitt, Th. Völker, H. Sailer, Jos. Schies, Walter Dierenbach, R. Späth, Dr. E. Ochs, Dr. Fr. Gisinger, Dr. Theophil Frank, Sigm. Glunt, Dr. Jos. Obrecht, Professoren. Karl Berger, L. Azone, Frz. Gärtner, Studienräte. R. Bessant, Turnl. Hausmeister: Andr. Glinz.

Freiburg II (Friedrichs-Gymn.). Jos. Käbele, Direktor. Dr. Ant. Braun, Sigm. Rudolf, Dr. Ad. Eiermann, Alfred Sauer, Friedrich Vöckel, Dr. H. Kling, Dr. E. Imm, Dr. H. Poppen, Bernh. Riez, Aug. Held, Dr. Erwin Bickelmann, Dr. R. Fr. Krämer, H. Busse, Dr. Karlhans Grüninger, Prof. M. Borocco, Studienrat. Wilh. Jung II, Musiklehrer. A. Ehlgöb, Zeichenl. Aug. Wolfsperger, Turnlehrer. Hausmeister: Wilh. Schuhmacher.

Heidelberg. Dr. Herm. Ostern, Direktor. Dr. G. Eckert. Ad. Metzger, Dr. A. Daur, Osk. Lang, H. Träger, Theod. Hänlein, Karl Keuff, Leop. Börsig, Dr. Ad. Clausing, G. Klingenstein, C. Ingenkamp, Dr. Ludw. Nefer, Dr. Fr. Bilabel, Dr. H. Haas, Dr. Rich. Hünerkopf, E. Zirkel, Jos. Schneble, Leo Manwald, Dr. Herm. v. Neuenstein, Ludw. Wittmann, Dr. Frz. Jos. Brecht, Theod. Stelz, Hans Steude, Dr. M. Spannagel, Professoren. Th. Waldraff, Studienrat. R. Schmitt, Reallehrer. E. Knaebel, Musiklehrer. Fr. Neumüller, Turnlehrer. Hausmeister: Karl Vogel.

Karlruhe. Hugo Zimmermann, Direktor. Karl Broßmer, Dr. Erwin Schell, Adolf Ristner, Otto Gäckle, Peter Herold, J. Seyfried, Dr. E. Becht, Franz Edelmann, W. Krause, Dr. Karl Wibel, Frz. Stolz, E. Sachs, L. Bischoff, Frz. X. Burger, Dr. E. Ungerer, L. Überle, Ludw. Brecht, Max

Daiger, Dr. Karl Schuhmacher, Fritz Klinger, Otto Söllner, Dr. Frz. Schneider, Dr. Bertold Sütterlin, Dr. Max Müller, Dr. Karl Fr. Probst, Professoren. Ph. Miltner, H. Rahner, A. Laterner, Fr. Kübler, A. Bruder, Fr. Jauch, Studienräte. A. Gromer, Zeichenlehrer. Fr. Schäufele, Turnlehrer. Frz. Scheibenspflug, Stenographielehrer. Hausmeister: Wilh. Knöbber. Bw. Westenfelder, Heizer.

Konstanz. Dr. Max Breithaupt, Direktor. R. Ebner, Eduard Krauß, O. Eichhorn, G. Straßer, J. Schuler, Dr. Rud. Müller, Dr. Alois Ott, Dr. L. Oster, Erwin Schühler, Dr. A. Hettler, Dr. H. Vogel, Otto Mack, Otto Baumann, Dr. Ferd. Zandt, Dr. E. Zachmann, Professoren. Dr. Th. Humpert, A. Krumm, Studienräte. Berth. Deubel, Turnlehrer. Hausmeister: M. Dreher.

Lahr. Dr. H. Steurer, Direktor. Rud. Eckert, Frz. Hepting, Fritz Walter, Herm. Bäuerle, Th. Uhrig, Hch. Weidert, Alf. Schwab, W. Knaufenberger, Dr. Ph. Leibrecht, Professoren. H. Braun, Zeichenlehrer. Dr. Alfr. Gassert, Musiklehrer. Hausmeister: Th. Erising.

Lörrach (Hebel-Gymnasium). Wilh. Armbruster, Direktor. G. Möhring, L. Gut, Alfr. Holler, Dr. A. Hügler, Hans Fischer, Karl Malzacher, Gg. Amberger, Dr. Aug. Baumhauer, H. Burchhardt, Dr. W. Müller, Professoren. Fr. Bäubin, Studienrat. Karl Pracht, Zeichenlehrer. Ad. Vogt, Turnlehrer. Hausmeister: H. Siebold.

Mannheim (Karl-Friedrich-Gymnasium). Dr. Herm. Kraker, Direktor. Karl Dröss, Herm. Lang, Jos. Dunz, Dr. Herm. Grovengießer, Frz. Sättle, Leop. Schunder, Dr. M. Meßler, H. Richtenfels, R. Waldvogel, R. Butschillinger, R. Kindauer, H. Dehmann, Dr. Jos. Ahlhaus, Dr. J. Schäß, Dr. P. Schredelseder, Dr. Alfr. Caroli, Eugen Kiese, Dr. R. Fecht, Herm. Mack, Hugo Sulger, Karl Jtta, Eug. Koch, Dr. F. Wassermann, Dr. Gust. Deuser, Dr. Rudolf Dotter, Prof. R. Thoma, W. Maurer, Studienräte. J. Ries, Turninsp. Rich. Feeser, Turnlehrer. Hausmeister: Max Böhn.

Offenburg. Karl Blechner, Direktor. Rud. Kolb, Jos. Müller, A. Baitsch, R. Grimmig, G. Brudy, Leo Künzler, Dr. E. Hungerer, Art. Spitzmüller, Dr. Otto Müller, Professoren. H. Kern, Studienrat. Hans Keller, Zeichenlehrer. A. Keiler, Turnlehrer. Hausmeister: J. Fey.

Pforzheim (Reuchlin-Gymnasium). Dr. Fritz Schaub, Direktor. Ad. Keller, Alb. Krapp, Dr. Melchior Mayer, Dr. Fr. Höpfinger, Karl Streib, Joseph Madert, Dr. W. Fischer, Badischer Geschäftstaler.

Dr. A. Kunle, Ed. Förtig, Ernst Löppe, Emil Weinbrunn, Ant. Morlock, W. Gaffert, Erich Rex, Alb. Holzbauer, Rud. Henneßthal, Professoren. A. Stober, Studienrat. Ern. Baumann, Musiklehrer. W. Kunzelmann, Turninsp. Hausmeister: R. Ege.

Kastatt (Ludwig-Wilhelm-Gymnasium). Frz. A. Helb, Direktor. Herm. Frant, Alois Noë, R. Meid, Frz. Wagner, Dr. A. Herzog, Frz. Vogt, Ab. Schindler, G. Brachat v. Rüdinger, Max Bruder, H. Krämer, Arn. Rachel, Dr. A. Herrmann, Benedikt Kempf, Aug. Ebret, Wilh. Stoder, Dr. W. Kölbl, Dr. G. Zimmermann, Prof. Gg. Wolf, Zeichenl. Alb. Bruder, Musikl. Bertold Deubel, Turnl. Hausmeister: Rudolf Weit.

Lauberhofsheim. Oskar Walzer, Direktor. Leo Schleyer, Alois Philipp, Dr. R. Kamm, Alb. Bühler, Vinz. Stang, Karl Wörner, Dr. G. Gottstein, Emil Burger, Dr. Ernst Gloß, Professoren. Ab. Dolland, Zeichenlehrer. Hausmeister: Joh. Strobel.

Werthim. Alb. Hüb, Direktor. Hans Strubel, Dr. Alfr. Bod. Balth. Eberhard, Dr. Karl Mader, Josef Neumeister, Prof. Ant. Saar, Zeichenlehrer. Hausmeister: Alwin Pallmer.

2. Lehrerbildungsanstalten.

Berechnung ist für sämtl. Anstalten die Landeshauptkasse Karlsruhe.

Sämtl. Lehrerbildungsanstalten sind vorübergehend geschlossen.
 Freiburg. J. Warnede, VerwDsekr. Hausmeister.
 Heidelberg. P. Hermanns, Hausmeister.
 Karlsruhe. G. Wolf, Hausmstr. Fr. Keilhad
 Maschinenmstr.

Badische Landesturnanstalt Karlsruhe.

Herm. Binnenbach, Direktor. Friedrich Käßler, Studienrat.
 Friedr. Raßel, Turnlehrer. Alb. Bruder, Hausmeister.

Handarbeitslehrerinnen-Seminar in Karlsruhe.

(Vorübergehend geschlossen.)

Fortbildungsschullehrerinnen-Seminar in Karlsruhe.

Vorsteherin: Paula Horn. Toni Blank, Fortbildungsschul-
 hauptlehrerin. Karl Klotter, Hausmeister und Maschinist

3. Realanstalten.

Die Verrechnung der Realanstalten wird durch die betr. Stadtkassen besorgt.

a) Realgymnasien.

- Achern:** Karl Schubert, Direktor. August Zeller, Dr. Fr. Mayer, Dr. A. Birkenmeier, Dr. E. Müllerleile, Dr. Herm. Meier, Dr. Alb. Huz, Herm. Kuenz, Professoren. A. Heß, Zeichenl. Buchen-Walldürn: Eugen Emmerich, Direktor. H. Wiedemer, Jos. Mast, Professoren. Jos. Giebel, Hauptlehrer.
- Bühl:** Karl Kreh, Direktor. A. Hanhart, Jos. Harbrecht, Dr. Alb. Kaiser, E. Baumgartner, A. Zilling, Professoren. H. Dechßler, Studienrat.
- Ettenheim:** Karl Beck, Direktor. Rich. Schütt, Jos. Boerschinger, R. Steinhart, Edm. Fischerkeller, Walter Ungerer, A. Fuchs, E. Schaaß, W. Zimmermann, Professoren.
- Ettlingen (Hindenburgrealgymnasium):** Ernst Bissinger, Direktor. Jos. Dosland, Alb. Müller, Otto Brandel, F. Raspar, E. Wahlert, Dr. S. Gutmann, Fr. Funder, Mart. Stadler, W. Breidt, Professoren. E. Blumhofer, Zeichenl. Frz. Achtmann, Musikl.
- Freiburg:** Dr. Emil Ganter, Direktor. Chr. Moser, Dr. Otto Möll, Val. Michel, H. Hofmann, Dr. R. Schmid, Dr. Alois Wuest, Erich Stärk, G. Schütt, Dr. Andr. Schütt, Dr. M. Vogelbacher, Kasp. Stadler, Frz. Schmidt, Dr. Ernst Bender, Dr. Herm. Ruppel, Rud. Weizel, Dr. Wolfgang Hartmann, Wilh. Jordan, Max Huber, Dr. Wilh. Gallion, Bernh. Merten, G. v. Vulmerincq, Prof. Th. Schück, R. Graf, B. Kummel, Studienräte. O. Sackmann, F. Wernert, Turnl.
- Karlsruhe I (Humboldt-Schule):** Dr. Kurt Jach, Direktor. H. Weizenecker, E. Breisch, Aug. Burtart, Dr. Jos. Kiefer, M. Rheiner, Fr. Baube, Geop. Weil, Karl Knauer, Frid. Jegowiz, Dr. Rud. Horn, Emil Letterer, Ad. Uhler, Dr. Max Sandwehr, Jul. Carlein, Rud. Vienert, Paul Gähler, Herm. Silber, Otto Barth, Dr. Alois Joerger, Dr. Otto Scharf-schmidt, Prof. Rob. Pracht, Herm. Kohrer, Herm. Wolff, Studienräte. Th. Ruhnmüsch, Fr. König, Turnl.
- Karlsruhe II (Goethe-Schule):** Dr. Guido Deß, Direktor. E. Schneider, Dr. Albert Schneider, Mart. König, Dr. Osk. Blauf, Dr. Ulrich Bernays, Dr. Paul Göß, Frz. Berger, Erich Huth, Dr. M. Mayer, Fr. Huber, Abr. Adler, Mart. Pflüger, Karl Sohns, Paul Veier, Dr. Ed. Schmidt, Dr. Herm. Reinfried, Dr. W. Maier, Dr. A. Bundschuh, Lic. theol. Dr. Georg Sutter, Rud. Gisele, Professoren. Fr. Kinkel, Anton Gärtner, Studienräte. Albert Bauff, Musiklehrer. Fr. Neubert, H. Wettach, Turnlehrer.

Mannheim I (Adolf-Hitler-Realgymnasium). Reinhard Fißcher, Direktor. A. Mayer-Wundt, Paul Schäfer, Wilh. Veder, Karl Ruhn II, Alfr. Rapp, Anton Grimmig, Jfidor Bohn, Dr. Frz. Leupold, G. Rothfriz, Fr. Rappke, Wend. Uckerl, Karl Grobfinst, Franz Murrjahn, A. Spiegelhalder, Dr. H. Eberle, Herm. Fünfgeld, Joh. Steffan, Dr. A. Sint, G. Reff, Dr. Paul Raumann, Jos. Steuerle, R. Arez, Karl Rothmund, Erw. Kiefer, Dr. H. Baumgart, Prof. R. Eberhardt, Studienrat. Runo Hartmann, Zeichenl. Frz. Braxmeier, Musikl. B. Jörger, Herm. Jung, Turnl.

Mannheim II (Bessingschule). Wilh. Schulze-Diesdorf, Direktor. Dr. Ludw. Demuth, Gust. König, Dr. Aug. Streibich, Karl Eckert I, Jakob Sebold, Dr. Fr. Winther, S. Rothheimer, Dr. Karl Durand, Karl Eckert II, Dr. Wilh. Högen, A. Klein, A. Stabahl, Val. Ulrich, Chr. Delpendahl, Th. Kinzig, Dr. Emil Schrieber, Aug. Malsch, R. Braun, Dr. Emil Christophel, Th. Krähig, R. Selzle, Dr. R. Schred, Robert Schacherer, W. Binnenbach, Willy Peter, Felix Höpner, Fr. Friz, R. Abdelmann, Dr. R. Kloe, Frdr. Geiger, Dr. Jos. Klef, Karl Krieger, Professoren. Jos. Stobel, Studienrat. Fr. Raup, Turnl.

Mosbach. Dr. Wilhelm Hasenohr, Direktor. Ernst Ganter, Herm. Siegwarth, Dr. Friz Thoma, Dr. Otto Viehler, Jos. Müller III, Fr. Maerdian, Dr. Oskar Reff, Prof. R. Schuhmacher, Zeichenl.

Schwetzingen (Hebelschule). Dr. Richard Daub, Direktor. Ludwig Maier, L. Buck, Alfred Ehret, Jos. Meier, H. Götz, Paul Schilling, Dr. Rud. Velten, Emil Widmer, Dr. Karl Bosch, Dr. Hermann Schwarz, Dr. Bernh. Karle, Adolf Reiser, Professoren. L. Maurer, Studienrat.

Singen a. S. (Rangemard-Realgymn.). Wilhelm Weingartner, Direktor. Jos. Kolb, Eug. Wehrle, Robert Riede, Otto Reck, R. Trübi, Joh. Brodeffer, Herm. Krieger, Joh. Hilzinger, Joh. Stigler, Joh. Handloser, Professoren. F. Koch, Turnlehrer. Billingen i. Schw.: Dr. D. Ballweg, Direktor. G. Henfel, Frz. Keller, Alb. Göbel, Dr. P. Revellio, Dr. E. Buisson, Hellm. Schellenberg, R. Glüntert, Gg. Schmieder, Professoren. J. Maichle, Musikl. Alfr. Bund, Zeichenlehrer.

Waldbühl. Artur Feige, Direktor. Fr. Walter I, G. Wasmer, R. Strub, Dr. Lambert Schuler, Klara v. Schmitz-Murbach, L. Mayer, Dr. Hugo Gofel, Professoren. Joh. Münz, Musiklehrer. Rob. Geisel, Zeichenlehrer.

Weinheim (mit Realschule). Rob. Mangelzdorf, Direktor. O. Keller, Aug. Scheidel, Dr. Karl Schambach, Ed. Batt, Dr. G. Pfeiffer,

Frz. Brummer, Dr. Fr. Grüniger, Emil Männer, Dr. C. Wildens, Fr. Bleienstein, Alb. Mayer, D. Schuh, Alb. Scheeder, August Kettig, Kurt Felsch, Jos. Fresin, Arm. Walter, Dr. C. Kappler, R. Drner, W. Erhardt, Otto Leuz, Chr. Sütterlin, Professoren. Sch. Mack, Musikk. Ad. Stärk, K. Bollhardt, Zeichenl. W. Weber, Reall. Karl Schneider, Turnl.

b) Oberrealschulen.

Baden-Baden. R. Bender, Direktor. A. Reckermann, Dr. H. Mampell, P. Herr, Alf. Böhlinger, Emil Ries, Otto Speer, Frz. Stärk, Ernst Kindle, Ernst Brandstetter, Dr. Max Dennig, Professoren. Jul. Lauer, E. Anderer, Studienräte. Karl Koch, Turnl.

Bruchsal. Dr. Jos. Münch, Direktor. Alb. Dehoff, Dr. H. Heuschmid, Dr. Frz. Breunig, Jos. Sautner, Dr. Karl Worzel, Volkert Grünschow, Alf. Wiedemann, Sch. Witter, Dr. R. Köhler, Professoren. E. Ebner, Zeichenl. Fr. Merz, Musikk.

Freiburg I (Kottetoberrealschule). Dr. Fr. Rubin, Direktor. Dr. Karl Fundinger, Otto Glattes, Alf. Morath, Sch. Scholler, Otto Bornhauser, Karl Loos, Karl Winkler, Dr. Ad. Huber, Chr. Bühler, Dr. Karl Weber, Ldb. Maier, Wilh. Schwarz, Karl Aberle, Dr. Eugen Frühe, H. Haase, Dr. Eug. Zeltner, Dr. Fr. Schaub, Dr. Hans Specht, Dr. E. Kern, Lic. Dr. Wilh. Heinzius, Professoren. E. Diklin, E. Kirchner, Ernst Kieß, Studienräte. Wilhelm Weiß, Musiklehrer. A. Boos, Turnl.

Freiburg II (Neuburgoberrealschule — im Abbau —). Dr. Ernst Bühler, Direktor. E. Burger, H. Böhmel, Dr. Hugo Harbrecht, L. Schaubert, Dr. P. Montfort, Dr. H. Baumann, Dr. J. Glaser, Fr. Veit, Professoren. Gust. Vier, Studienrat. Frz. Buchegger, Zeichenl. A. Gloß, Turnl.

Heidelberg (mit Realgymnasium). Dr. Rudolf Meß, Direktor. Dr. Wilh. Dorn, Leo Gerstner, Ed. Jntlekofer, Wilh. Mohr, G. Junter, Karl Wichmann, Dr. A. Leiber, Wilh. Wenz, Dr. R. Hofmann-Degen, L. Kratochvil, Ludw. Basnizki, Herm. Köth, Dr. H. Fischer, M. Oech, A. Ganter, Dr. Fr. Köhler, Herm. Müller, Dr. Otto Fehringner, Wilh. Hahn, Frz. Huber, Dr. Otto Bausch, Dr. R. Dorn, Dr. G. Böffler, Dr. Emil Bierneisel, Dr. Oskar Eberhard, Lic. Casimir Kayser, Rud. Epel, Dr. Ernst Berger, Dr. Friedr. Mayer, Dr. Herm. Köchel, Frz. Kunz, Dr. Wilh. Weckesser, Ernst Kiefer, Dr. Emil Winter, Prof. R. Binal, Studienrat. Ch. Koch, Zeichenlehrer. Jos. Blattner, Rich. Hebert, Turnlehrer.

Karlsruhe I (Helmholtzoberrealschule). Aug. Eichler, Direktor.
 Alois Nied, Dr. H. Dinner, G. Kurz, W. Berg, Ad. Müller.
 Dr. Karl Berlon, Ant. Strigel, Rich. Kinkler, Hans Herrmann.
 Hch. Fahlbusch, Jul. Weber, Chr. Caselmann, F. Müller.
 Dr. R. Kunz, Ludw. Presh, Gust. Benz, R. Baier, Dr. Herr.
 Hoffmann, R. Spreng, Hch. Ruhngamberger, Dr. Wilh. Flügel.
 Professoren. Rud. Bang, Studienrat. H. Mann, Musikf.
 Fritz Seiberlich, Zeichenlehrer. R. Feuchter, Turnlehrer.

Karlsruhe II (Kantoberrealschule). Dr. R. Eichelberger, Direktor.
 Ernst Wiedemann, Dr. E. Gaifer, W. Gauch, Dr. R. Schickel.
 Dr. R. Raab, R. Wegele, Rich. Weber, Chr. Wurster, Dr. Rud.
 Groß, Dr. Fr. Fischer, S. Schlegelinger, Dr. Berth. Hofheim.
 Dr. Ludw. Reymeyer, Dr. Alb. Nied, Professoren. R. Nie.
 Studienrat. Friedr. Hublow, Reall. J. Trempel, Zeichenl.
 Jul. Ficht, E. Volk, Turnlehrer.

Rehl. Paul Poff, Direktor. E. Hördt, Otto Wagner II, W. Wolf.
 Dr. Fritz Griger, Jos. Obermüller, Gust. Kromer, Dr. R.
 Springmann, Professoren. O. Ruch, Studienrat. Rud. He.
 Zeichenlehrer. Jos. Sprickler, Turnlehrer.

Konstanz (Zeppelin-Oberrealschule) — mit realgymnasialer Abt. —
 Gust. Kempf, Direktor. R. Keilholz, Dr. R. Hönn, W. Siebher.
 M. Gleichauf, F. Scherzinger, Dr. E. Kaufmann, Herm. Speth.
 P. Trunzer, E. Holzer, Dr. A. Hall, Dr. E. Käufer, Fran.
 Vogel, Max Arnold, Dr. Rich. Grießer, Dr. B. Engstler, Fr.
 Giebler, Dr. E. Fuchs, Dr. Fr. Weid, Dr. Anton Burg, Pra.
 O. Ganslofer, R. Merk, Studienräte. Dr. J. Hecht, Reall.
 Joh. Häußel, Musikf. Ph. Hund, Turnl.

Kahr (mit Aufbaurealschule). Gust. Merklein, Direktor. Dr. R.
 Heidinger, Dr. A. Göbel, Fr. Stetefeld, Dr. Albin Schmidt.
 Karl Wetterer, Dr. Fr. Simon, Dr. Joh. Künzig, Dr. R.
 Krauth, Dr. W. Jacobi, Professoren. F. Bühler, Otto Gg.
 Reall. Hans Drechsler, Zeichenl. W. Bergmann, Musikf.
 Aug. Hager, Turnl. Klara Brauch, Hauptlehrerin. R.
 Jäger, Hausmeister.

Lörrach. Paul Mayer, Direktor. Theod. Greclius, Friedr. Stib.
 Frz. Neubert, S. Quenzer, Dr. Rich. Widder, R. Bittighof.
 Dr. Rud. Bortisch, Karl Schneider, Heinr. Funf, Dr. Ph.
 Gieber, Alex. Schent, Klara Werber, Dr. R. Veit, Professoren.
 R. Heinh, Studienrat. E. Harlsinger, Zeichenlehrer. J.
 Huber, Reall. Herm. Grom, Musikf. Berta Scheer, Hauptl.
 Mannheim (Lullaoberrealschule). E. Scheidlen, Direktor.
 Baumgärtner, Herm. Kläiber, Dr. Ad. Strigel, A. Sauerbrun.
 Vinz. Müllert, Berth. Köllnerberger, Otto Linz, H. Embach.

Direktor. Fr. Kühnle, Dr. Alb. Enderle, Friedr. Stempel, R. Fröhlich, S. Fröhner, Hans Schmiedel, Dr. Karl Becht, Max Augler, M. Zimmermann, Hch. Dörfer, Dr. R. Feurstein, Hugo Rädle, D. Heilmann, Dr. O. Hähnel, Dr. A. Breiner, Gg. Bickhardt, Dr. Jul. Malsch, M. Morgenthal, Dr. Zaf. Roemig, Hch. Lörz, Dr. Aug. Lauch, W. Autenrieth, Ernst Weis, Alf. Schachner, Rud. Kern, R. Lamb, Professoren. R. Schäfer, Reallehrer. Hch. Huber, J. Seiz, Zeichenl. L. Gaber, Musikl. R. Hügel, Gg. Schmitt, Turnl.

Offenburg. Dr. H. Rieder, Direktor. R. Hefner, Karl Bögner, Jos. Muzler, Dr. Ernst Baker, Ant. Kern, Primus Jaller, Rich. Barleon, Dr. Alf. Stäbele, Wilh. Ohmacht, Josef Raible, Gust. Seid, Gust. Spreter, Dr. Herm. Bartenstein, Erich Krumm, Emil Polo, Max Döschler, Dr. Wilh. Hasenfranz, Professoren. R. Wagner, Musiklehrer. Fr. Schäfer, Turnlehrer.

Pforzheim (Friedrich-Schule). Ph. Pfeiffer, Direktor. M. Reichmann, Emil Reiß, Otto Arnold, A. Reinfarth, R. Better, E. Hübchenberger, Aug. Hartmann, Dr. R. Burch, E. Herr, Karl Benz, Dr. Fr. Böffler, Fr. Walter II, Aug. Hellingner, Dr. Karl Luz, Dr. Fr. Schmidt, Emil Kornmeier, Dr. S. Bloch, W. Zirkel, Otto Kiefer, Dr. A. Kastner, Dr. H. Wagner, D. Herm. Nagel, Wilh. Bögtle, Dr. Alfred Maisack, Dr. Rud. Reinhard, Fr. Wilh. Pauly, Herm. Frey, Dr. Karl Kiefer, Artur Frey, Moriz Boeckel, Dr. Max Kuner, Dr. E. Kahn, Professoren. F. Bollinger, E. Neuert, Studienräte. Rud. Scherer, Reallehrer. R. Freund, Eug. Haas, Zeichenlehrer. Fr. Eißler, Turnlehrer.

Rastatt (Horst Wessel-Oberrealschule). Dr. R. Gutmann, Direktor. Karl Peter, Jos. Friedmann, H. Steinhart, Dr. H. Schmidt-Zittel, Dr. F. Graf, Rich. Schwab, Professoren. B. Müller, Reallehrer. H. Waldbogel, Zeichenlehrer. Henriette Hölzel, Handarbeitshauptlehrerin.

Sinsheim. Ernst Karl, Direktor. Jul. Hilß, Theod. Griebhaber, Dr. W. Ribstein, Dr. O. Huber, Professoren. E. Konrad, Reall. R. Reich, Zeichenlehrer. A. Söll, Turnlehrer.

Ueberlingen (Senje-Oberrealschule). Adolf Müller, Direktor. Wilh. Kinast, Dr. Alf. Semler, R. Honjell, R. Sättele, Karl Hübshle, Herm. Uihlein, Walter Stierle, Professoren. Otto Singer, Studienrat.

c) Aufbauoberrealschulen.

Tauberbischofsheim. Dr. Gustav Mittelstraß, Direktor. Hch. Zimmermann, Bernh. Geiger, Professoren. A. Stein, Zeichenlehrer. P. Julier, Musiklehrer.

d) Realprogymnasien.

Eberbach. Dr. H. Friedrich, Direktor. R. Schreiner, Dr. A. Haas, Dr. Th. Koller, Dr. Alb. Scheifele, Th. Vischer, Prof. E. Lehmann, Zeichenlehrer.

Emmendingen: Dr. Ludwig Kilchling, Direktor. Josef Schill, Ab. Schmidt, Ant. Brommer, Dr. Frz. Beck, Dr. Adolf Maier, Gg. Schmitt, Professoren. Aug. Spinner, Studienrat. W. Riby, Zeichenlehrer.

Säckingen (Scheffel-Realprogymn.). Hans Stiewing, Direktor. D. Schmidt, Rud. Asal, Dr. R. Bühler, Walt. Haas, Dr. C. Doncker, Professoren. Gustav Henselmann, Zeichenlehrer. Jos. Stadler, Musikl.

Wiesloch. Dr. F. Waldbherr, Direktor. A. Dietmeier, R. Reymeyer, Dr. R. Becker, Josef Bauer, Dr. Traugott Kaupp, R. Perin, Professoren. R. Guldin, Studienrat. Karl Rimmig, Turnl.

e) Realschulen.

Breisach. Dr. Fritz Peter, kommiss. Direktor. Wilh. Goll, Dr. Adam Kaiser, Dr. Fr. Greiner, Erw. Pfeifer, Dr. Alois Weber, Professoren. Otto Ziz, Zeichenlehrer.

Bretten: Dr. Hans Frick, kommiss. Direktor. D. Braun, Hans Biehl, Professoren.

Eppingen. Emil Kern, Professor, Vorstand. Gaggenau. G. Bauer, kommiss. Direktor. H. Spitzmüller, Hauptlehrer. Gernsbach. Ludw. Fröbel, Direktor. Ad. Essig, Dr. Wilh. Luf, Rob. Eckert, Ad. Blösch, Professoren.

Kenzingen. Rud. Franz, Direktor. F. Gunn, Dr. Herm. Junghanns, Rud. Kaiser, Dr. P. Grosch, Prof. Fr. Kölsch, Zeichenlehrer. Ladenburg. Dr. Karl Schwarz, Direktor. Dr. D. Imhof, F. Schneider, Dr. Max Dalisch, Professoren. Otto Hoffmann, Zeichenlehrer.

Mannheim-Moll-Realschule. Dr. H. Dietrich, Direktor. Ad. Säger, Jos. Wolff, Artur Meyer, Art. Groschup, Dr. Theodor Dah, Dr. Karl Vogt, Emil Zivi, Dr. Otto Dannenberger, Dr. Karl Fuchs, Dr. Rob. Elzasser, Dr. Johann Beck, Dr. Werber, Karl Häcker, Alex. Jülg, Dr. Karl Ries, Professoren. Jos. Schmid, Studienrat. Otto Kaufmann, Wilh. Althöfer, Zeichenlehrer. R. Jenne, Jos. Mühler, Turnlehrer.

Möckkirch:, Direktor. Friedr. Duz, Rich. Rügler, Professoren. Kurt Schaaff, Zeichenl.

Müllheim. Dr. Emil Hättich, Direktor. A. Räuber, G. Grentlich, Dr. H. Herion, Professoren. A. Reiningger, Musikl. Lehrer. Jul. Wiesel, Zeichenlehrer.

Neustadt i. Schw. Wilh. Häffner, Direktor.

Oberstsch. H. Hund, Direktor. Gertrud Moriz, Dr. Otto Stumpff, Professoren.

Nadolszell. Wilh. Egel, Direktor. Dr. B. Heinemann, Jul. Rapp, Dr. Karl Orlemann, Hch. Bettinger, Professoren. E. Nehm, Zeichenlehrer.

Schopfheim. Dr. Emil Schlageter, kommiss. Direktor. F. Ottinger, Ernst Mühlhäuser, Rudw. Schiemann, Professoren. Fr. Golber, Studienrat. H. Strub, Zeichenl.

Waldfisch. Dr. Jos. Dierberger, Direkt. Herm. Fischer II, Dr. Karl Dieterle, Karl Stiefel, Professoren. Hch. Kürner, Musiklehrer. Emil Seitter, Zeichenlehrer.

f) Mädchenrealschulen.

Baden-Baden (mit Frauenschule). Dr. A. Artopoens, Direktor. Dr. Jos. Clausmann-Trenkle, Dr. Karl Waibel, Professoren. H. Suhot, Reallehrer. Martha Schirer, Hauptlehrerin.

Bruchsal. A. Bachmann, Direktor. O. Kögele, Dr. O. Müller I, Dr. Hch. Blas, E. Gaudler Wwe., Professoren. Emil Neumann, Zeichenlehrer. Elisabeth Bohn, Handarbeitshauptl.

Freiburg (mit Frauenschule, Mädchen-Realgymnasium und Mädchen-Oberrealschule) Hindenburgschule. Jos. Weber, Direktor. Dr. Herm. Schwarzweber, Alfons Schwörer, Karl Muzler, A. Gerispacher, Frz. Hoch, Dr. Wilh. Kühlewein, Jaf. Kexler, Dr. R. Kilchling, Dr. Jos. Meister, Dr. O. Fecht, Dr. Rob. Bais, Jos. Langerich, R. Strohm, Wilh. Goll II, Dr. R. Ehret, Dr. Anna Mühlhäusser, Herm. Schmuckle, Therese Blas, Emil Eißler, Albr. Wolfinger, Dr. Käte Messle, Hellm. Roether, Professoren. Edm. Reinmuth, Studienrat. J. Steinel, H. Weigel, Zeichenl. Hertha Cuntz, Musikl. Elsa Ritter, Turnl. Ida Kling, Hauptl. Stephanie Kexler, Handarbeitsinsp. Klara Hidel, Handarbeitshauptl.

Heidelbergl (mit Mädchen-Realgymnasium). Dr. Otto Uebel, Direktor. Dr. Ph. Ködel, Dr. Th. Buri, Dr. Otto Schenk, Dr. H. Buzmann, Wilh. Ruelius, Gg. Mathes, Luise Grececius, Dr. Hans Knäuper, Wilh. Dürr, Dr. Gg. Watten-dorf, Dr. Magdalene Schrader, Anna Zeuner, Professoren. Dr. Georg Kanle, Karl Senger, Studienräte. Jul. Lehmann, Zeichenl. Ad. Müller, Musikl. Elisabeth Blum, Turnl. Elisabeth Bohr, Hedwig Kirchbaum, Paula Seiz, Haupt-lehrerinnen. Antonie Jhringer, Handarbeitshauptlehrerin. Karlsruhe I (mit Mädchen-Gymnasium — im Abbau — und realgymn. Abt.) Bessingschule. Dr. Wilh. Ehret, Direktor. Dr. Aug. Ganter, Ern. Reinhold, Alb. Kexler, Dr. H. Franz,

Dr. E. Beck, Aug. Seltenreich, Dr. Aug. Raif, Frz. Fldher, Luise Merk, Dr. Mart. Henglein, Dr. Karl Mengis, Wast Stritt, Dr. Arth. Müller, Dr. Richard Ederlin, Johanna Schlechter, Dr. Jos. R. Santert, Professoren. Ad. Schneider, Wilhelmine Kessler, Frz. Geierhaas, Studienräte. Fr. Schäfer, Zeichenl. Luise Nopper, Turnl. Marta Küster, Anna Zeiser, G. Henn, Dora Tyrahn, Hauptl. Klara Heidelberg Handarbeitshauptlehrerin.

Karlsruhe II (mit Frauenschule u. Mädchenoberrealschule) Fichte-
schule. Herm. Schaible, Direktor. Dr. Karl Gillardon, Emil
Nichtenfelder, Dr. R. Schilling, Ludw. Schmitt, Dr. Paul
Verberich, Dr. Jos. Enderle, Edm. May, Pet. Müller, Rich.
Seidner, Dr. Osk. Morath, Alfr. Kanzler, Dr. Maria Roth,
Dr. Hedwig Metzger, Professoren. L. Jungmann, Studienrat.
W. Berger, Zeichenl. W. Kumpf, Musikl. Lydia Kammerer,
Toni Matheis, Hauptl. Maria Krehborn, Handarbeitsinsp.

Karlsruhe III, Freiligrath-Schule. Hans Klein, Direktor
Dr. Eugen Suß, Jos. Eiermann, Dr. Else Bischoffberger,
Dr. Emil Raft, Professoren. Fr. Schlager, Studienrat. Hilbe-
gard Scholtz, Zeichenlehrerin. Mathilde Ries, Adelheid
Diemer, Handarbeitshauptlehrerinnen.

Konstanz (mit Mädchen-Oberrealschule), Friedrich-Luise-Schule:
Friedr. Kappler, Direktor. Alb. Zechel, Dr. Jul. Hollerbach,
Frz. Seiler, Dr. A. Gersbach, Dr. E. Keler, Dr. Elfa Sturm,
Professoren. R. Hehl, Gg. Vetter, Studienräte. H. Holzger,
Zeichenl. Gertrud Kurrus, Musikl. Melanie Lehmann, Turnl.
Johanna Heim, Hauptl. Luise Riehm, Handarbeitshauptl.

Mannheim I (mit Mädchen-Oberrealschule) Elisabeth-Schule:
Karl Bühn, Direktor. Emil Benzel, Otto Klausner, Dr. Aug.
Elsäker, Herm. Schück, Jos. Eckert, Edwin Ehren, Dr. Phil.
Jgel, Dr. Dora Ullm, Karl Darmstädter, Otto Ahlhaus,
Rosa Gödel, Dr. Jos. Hirsch, Professoren. R. Böres, Friedr.
Steinacker, Friedr. Preiß, Studienräte. Gust. Schließer,
Reallehrer. A. Rebel, Marta Rößler, Zeichenl. Antonie
Gruff, Turnl. Anna Gamper, Anna Kub, Hauptlehrerinnen.
Marie Nagel, Mathilde Ruf, Handarbeitshauptlehrerinnen.

Mannheim II (mit Mädchen-Realgymnasium), Biselotteschule:
Roland Vulpinus, kommiss. Direktor. R. Mayer I, Ludw.
Kuhn, Dr. Jul. Sichel, Phil. Häfner, Dr. Rud. Duttlinger,
Gg. Schrempp, Karl Holzmann, Alb. Scheuble, Dr. R. Ott.
Franz Scheidter, Dr. L. Diemer, Jos. Martin, Dr. Chlotilde
Maurer, D. R. Gruber, E. Neumüller, Dr. Gust. König,
Albert Mayer I, Hch. Schöffner, Wilh. Wimmel, Dr. Berta
Scharnte, R. Schieß, Professoren. Dr. Alfred Feuerstein

Studienrat. Maria Dbing, Zeichn. Sch. Althardt, Musikl.
 Emma Staatsmann, Turnl. Ernesta Assinelli, Magd. Köfiger,
 Wilhelmine Seith, Elisab. Nyrer, Hauptl. Elisabeth Hauert,
 Emilie Greiner, Martha Vender, Handarbeitshauptl.
 Mannheim III (mit Frauenschule) Hans Thoma-Schule. Ludw.
 Voß, Direktor. Adolf Schwarzmann, Rud. Stoffel, Hildegard
 Popp, Gina Schmelcher, Fr. Böhmel, Eleonore v. Müller,
 Professoren. A. Berchtold, Musikl. Otto Angst, Zeichn.
 Johanna Schmeichel, Turnl. Emma Raib, Klara Durler,
 Margar. Tremmel, Hauptl. Berta Höflich, Handarbeitshauptl.
 Offenburg (mit Frauenschule). Hub. Rothfelder, Direktor. Dr. R.
 Hib, Oskar Wendling, E. Weber, Professoren. Herm. Speck,
 Musiklehrer. Gertrud Baur, Else Spaz, Hauptlehrerinnen.
 Berta Wipper, Handarbeitshauptlehrerin.
 Pforzheim (mit Frauenschule u. Mädchenoberrealschule) Hilda-
 schule. Dr. Hans Kinkel, Direktor. Otto Wagner I, Dr. W.
 Böffler, Fr. Grundel, Dr. Alfr. Bergold, Dr. Karl Büchler,
 Alfred Doebele, Dr. Georg Beck, Dr. Wilh. Martin, Karl
 Müller, Gola Niese, Dr. Fritz Aicher, Wilma Seiler, Prof.
 Diebold Dietrich, Studienrat. Ernst Stadelhofer, Musikl.
 Aug. Vogel, W. Vender, Zeichn. Hedwig Schilbecker, Turnl.
 Johanna Stetter, Anna Deyhle, Gina Zimmermann, Johanna
 Göller, Frieda Viede, Hauptlehrerinnen.

4. Fachschulen.

1. Staats-Technikum Karlsruhe.

(Bad. Höhere Techn. Lehranstalt), Moltkestr. 9. Tel. 1899.
 Direktor: Dr.-Ing. Theodor Krauth.

a) Verwaltung u. Sekretariat.

Ludw. Anörr, Rechnungsrat u. Anstaltsverwalter. Ella Rösch,
 Kanzleisekretärin. Hildegard Wahl, Schreibgehilfin.

b) Abteilungsfachvertreter.

Hochbau: Gust. Rärcher, Prof. — Tiefbau: Dr.-Ing. Hch. Dörr,
 Prof. — Maschinenbau: Karl Stulz, Prof. — Elektrotechnik:
 Dipl.Ing. Bruno Paulsen, Prof.

c) Lehrkörper.

Hochbau-Fachrichtung: Gust. Rärcher, Prof. Dipl.Ing.
 Rud. Brugier, Prof. Dipl.Ing. Karl Eberle, Prof. Anton
 Elsäßer, Reg.Baumstr. Albert Fink, Zeichenlehrer. Edw.
 Fritsch, Studienrat. Jos. Graf, Prof. Dipl.Ing. Hans Jung,
 Prof. Wilh. Hochstamper, Prof. Karl Winter, Prof.

Tiefbau-Fachrichtung: Dr.-Ing. Sch. Dörr, Prof. Joh. Billing, Generabel. Dipl.Ing. Ad. Eisenlohr, Prof. Dipl.Ing. Rob. Fritz, Professor. Dr. phil. Otto Polensky, Professor. Bert. Schmitt, Professor, Bibliothekar. Dr.-Ing. Paul Schmitt, Professor. Dipl.Ing. Erich Schütze, Professor. Otto Schwarz, Lehramtsassessor.

Maschinenbau-Fachrichtung: Karl Stulz, Prof. Ad. Bernhardt, Studienrat. Dr.-Ing. Konr. Viel, Prof. Dipl.Ing. Paul Heine, Prof. Dipl.Ing. Fr. Böber, Prof. Dipl.Ing. Ludw. Schimper, Prof. Dipl.Ing. Fr. Schlager, Prof. Dipl.Ing. Schloemann. Dr.-Ing. Emil Schrenk, Prof. Dr. phil. nat. Ad. Weyrich, Prof. Dipl.Ing. Karl Wörnle, Prof.

Elektrotechnik-Fachrichtung: Dipl.Ing. Bruno Paulsen, Prof. Dr.-Ing. Theo Bödefeld, Prof. Dr.-Ing. Kurt v. Dobbeler, Prof. Paul Heber, Prof. Dipl.Ing. Sch. Ott, Professor. Ferd. Pfeiffer, Professor. Dipl.Ing. Th. Sipler, Professor.

d) Bücherei:

Berthold Schmitt, Professor.

e) Hilfslehrer sind an der Anstalt im Nebenamt:

Drach, Oberregierungsbaurat. Dumm, Reichsbahnrat. Dipl.Ing. Fröh. Hauck, Landesökonomierat. Dr.-Ing. Herrmann, VermKat. Kling, Prof. Köhler, Studienrat. Leukler, Reichsbahnrat. Dipl.Ing. Probst. Dr. Karl Pfeiffer, Professor. Salzer, RegBaurat. Schneider, Ing.

f) Zur Unterstützung der Professoren bei Abhaltung der Übungsstunden und zur Anfertigung von Lehrmitteln sind Assistenten eingestellt:

W. Häfner (Bauing.), Karl Baumstark (Maschinening.), Hugo Hackenbruch (Maschinening.), Frz. Gohm (Elektroing.), Paul Scherer (Elektroing.), G. Sürtler (Elektroing.).

g) An handwerksmäßig vorgebildetem Personal sind tätig: Frz. Hanfmann, Techn. Sekretär.

h) Amtsgehilfen:

Ernst Thoma, Hausmeister. Jul. Dehm, Laborant. Rud. Ebert, Oberwachtmeister. Max Kubach, vertragl. Amtsgehilfe.

i) Kasse des Staatstechnikums:

Landeshauptkasse, Schloßplatz 4/6. Postcheckkonto Nr. 10 Karlsruhe, Landeshauptkasse.

2. Uhrmacherschule Furtwangen.

(Höhere Fachschule für Uhrmacherei, Elektro- u. Feinmechanik.
sowie Radiotechnik).

Direktor: Emil Jäger.

Lehrer: E. Kirner, A. Mehger, E. Sanberger, A. Faller,
P. Duffner, A. Schnizer, Fachlehrer. Gewerbeschulassessor
J. Lehmann. Gewerbeschulassessor Dipl. Ing. D. Freifinger.

Hausmeister: August Bürkin.

Aufscher an der Uhrensammlung: Fr. Staiger.

Verrechnung: Kasse der Uhrmacher- und Schnitzereischule, Rech-
nungsrat Otto Fräzle.

3. Schnitzereischule Furtwangen

(Höhere Fachschule für Holzbildhauer und Möbelschreiner).

Leitung: Friedrich Hub, Studienrat.

Lehrer: G. Schiefer, J. Kommel, E. Schuler, Fachlehrer.

Hausmeister: Fr. Staiger.

Verrechnung: Kasse der Uhrmacher- und Schnitzereischule,
Rechnungsrat Otto Fräzle.

4. Gewerbeschulen.

Achern: R. Haungs, Direktor. W. Seilnacht, Studienrat.

Otto Baschang, Gewerbel. Laura Hillenbrand, Fachlehrerin.

Abelsheim: Aglasterhausen:

Altsimonswald: Baden-Baden: Wilhelm Zimmer-

mann, Direktor. E. Beurer, A. Huber, Jul. Kräh, August

Hornung, Hans Wächle, Studienräte. Gust. Brückner, Gewerbel.

R. Martin, Fortbildungsschulhauptl. Anna Richter, Fachl.

Bernau: Birkendorf: Blumberg:

. Bonndorf: Borberg:

Breisach: Bretten: M. Koberste, Direktor. H.

Schlörer, Studienrat. H. Gifinger, Fortbildungsschulhauptl.

Bruchsal: H. Härter, Direktor. W. Müller, J. Dengel, Viktor

Greulich, Emil Kammerer, Studienräte. Ed. Ed. Fortbildungs-

schulhauptlehrer. Buchen: R. Englert, Studienrat. Bühl:

. Direktor. Alfr. Hug, Studienrat. Jos. Siebert,

Gemerbel. Max Bruch, Fortbildungsschulhauptl. Donau-

eschingen: Hans Haslinger, Direktor. H. Wältner, Studienrat.

Herm. Klingenstein, Fortbildungsschulhauptl. Durlach: R.

Lehmann, Direktor. R. Maurer, A. Rudi, Hch. Bosh, D. Merkle,

Hans Sulzer, Karl Frank, Studienräte. Otto Hettmanns-

perger, Fortbildungsschulhauptl. Durrmersheim: Alfons Willax,

Studienrat. Eberbach: Gg. Kumpf, Direktor. Paul Kühlewein,

Studienrat. Eigeltingen: Eisenbach:
 Eizach: Emmendingen: Karl Bläsi, Direktor. Emil
 Kaiser, F. Bieber, A. Eckert, Studienräte. J. Motzsch, Fort-
 bildungsschulhauptlehrer. Eudingen: Engen:
 H. Schmidt, Studienrat. Marg. Klein, Fachl. Eppingen:
 Otto Semmler, Gewerbel. R. Keil, Fachl. Eichelbrunn: . . .
 Etenheim: E. Sigrift, Studienrat. Ettlingen:
 Bitt. Allers, Direktor. Jaf. Buchleither, Fr. Schmitt, Studien-
 räte. Eubigheim: Freiburg I: Wilh. Binnig,
 Direktor. Freiburg II: Hch. Mochel, Studienrat, komm. Leiter.
 Otto Schultheiß, Heinr. Münch, R. Seeger, Dr. F. Völker,
 R. Gottschall, H. Sibling, A. Maurus Georg Schleicher,
 A. Baur, Fr. Koch, Melchior Bertsch, Otto Mannewitz, Studien-
 räte. H. Keßler, R. Heidenreich, Fortbildungsschulhauptl.
 Chr. Vobeler, Elise Zimmermann, Luise Schill, Fachlehrer.
 Freistett: Freudenberg: Furt-
 wangen: Friedrich Hub, Studienrat. Gaggenau: Arthur
 Pfauz, A. Wunsch, Karl Bach, Studienräte. Gailingen:
 Gengenbach: J. Brock, Gewerbel. Gernsbach:
 W. Kupferschmid, kommiff. Direktor. Görwihl:
 Gottmadingen: Großrinderfeld:
 Grünfeld: Hardheim: H. Naxner, Studienrat.
 Haslach i. R.: A. Elsenhans, Studienrat, Vorstand. Ad. Weiker,
 Studienrat. Heidelberg I: G. Barth, Direktor. Heidelberg II:
 Dr. Herbert Fritz, Direktor. Gustav Kühner, Professor. Emil
 Linder, Gust. Holzmüller, A. Scheuermann, D. Fahr, D.
 Molitor, Ed. Merkel, E. Breun, Hilde Sprenger, Otto Kolb,
 Andr. Zimmel, Karl Kögel, Adolf Zimmermann, Studienräte.
 Friedr. Hauser, Karl Böbler, Jaf. Weinmann, Fortbildungs-
 schulhauptlehrer. Hans Winkler, Fachlehrer. Hohenheim: Art.
 Bausch, Studienrat. Hohenuschwand: Hornberg: Herm.
 Schäfer, Studienrat. Ihenheim: Jettetten:
 Jmmenstaad: Kandern: A. Neudeck, Studienrat.
 Kappelrodeck: Karlsruhe I (mit Höb. Gewerbe-
 schule): Alex. Kusterer, Direktor. Karlsruhe II: Eug. Kullmann,
 Direktor. Karlsruhe III: Hch. Schweizer, Direktor. H. Mangler,
 Wilh. Altendorf, D. Weber, Dr. E. Gutmann, W. Hindenlang,
 J. Ebert, E. Rüdher, Osk. Malsch, Aug. Schupp, Felix Spiegel,
 W. Strieder, Frz. Eichhorn, Dr. W. Beuschel, E. Karth, E. Porzsch,
 R. Stehlin, Rud. Schuh, H. Kinz, R. Stichling, Otto Bauer,
 Rob. Meerwarth, A. Böld, Ed. Bauermeister, Egon Gutmann,
 Karl Glunz, Friedr. Kober, Studienräte. Jos. Stelz, D. Vogel-
 bacher, D. Schmittlein, Otto Engel, Ella Espe, Karl Hofmann,
 Oskar Kirschbaum, Fortbildungsschulhauptl. Paul Kusche, Fr.

Glafer, Hugo Huber, R. Weidgenannt, Gertrud Meyer, Doris Barck, Emil Burkard, Jul. Schultzeiß, G. Bögler, Fachl. Karl Germaß, Hauptl. Kehl: D. Fischer, Direktor. Gottl. Heinzmann, G. Sauer, Studienräte. Fr. Bartholme, Fortbildungschulhauptl. Kenzingen: W. Speck, Studienrat. Konstanz: Hans Wanger, Direktor. R. Becker, Friedr. Röth, Fr. Huber, J. Straub, Studienräte. Udo Steinhoff, Fortbildungschulhauptlehrer. Bad Krozingen: Kältsheim:

Ladenburg: A. Molitor, Direktor. R. Schöpferle, Willy Kieple, Studienräte. Lahr: Otto Ruf, Direktor. D. Rupprecht, D. Dörle, Wilh. Mangler, Karl Ultes, R. Schief, Studienräte. A. Steiert, Fortbildungschulhauptl. Landa: Lenzkirch (Zweigschule zu Neustadt). Lichtman: Limbach: Pöfingen:

Lörrach: Otto Külby, Direktor. R. Nikolaus, Ernst Grether, D. Wieber, Emil Wolf, Studienräte. Alb. Kiefer, Fortbildungschulhauptl. Malisch (A. Gillingen):

Mannheim I, Karl Benz-Gewerbeschule (mit Höh. Gewerbeschule): Otto Zipperlin, Direktor. Mannheim II, Werner-Siemens-Gewerbeschule: Fr. Pfaff, Studienrat, komm. Leiter. Mannheim III, Nebenius-Gewerbeschule: Erwin Freisinger, Studienrat, kommiss. Leiter. M. Schwall, Professor. R. Schenkel, J. Rittershofer, Dr. Alfred Gersbach, Aug. Krott, Leo Ley, Fr. Christ, Karl Müller, E. Gottmann, P. Leß, D. Kupferschmidt, Dr. Chr. Gähler. A. Hettinger. Otto Kleinbub, Fr. Hehn, W. Hattich, Rich. Landwehr, Wilh. Hay, E. Saur, Otto Eggstein, Dionys Schlegel, Alex. Hartmann, Chl. Noe, W. Fink, Jul. Küster, W. Morano, W. Reinacher, Aug. Holzmann, Erv. Schumpp, R. Henn, D. Kestle, Karl Büdler, Waldem. Bollmar, Studienräte. Fr. Sakmann, Gg. Jost, Margarete Klein, Hertha Skierlo, Theresie Alef, Eug. Maier, Fachl. Karl Bachert, Ernst Kestle, Gg. Steidinger, Paul Haug, Emil Weber, Jak. Dehoust, Aug. Melzer, Alb. Weitzel, Anna Dolland, Elisabeth Hartmann, Franziska Silberhorn, Otto Becker, Artur Stauche, Jul. Wörner, Fortbildungschulhauptl. Else Frey, Handarbeitshauptl. Markdorf: E. Laubenberger, Gewerbeschulassessor. Meersburg: Neßkirch: Otto Rettemann, Studienrat. Mosbach: A. Fleischer, Direktor. Ferd. Sachs, Studienrat. Wilh. Bundschuh, Fortbildungschulhauptl. Mudau: Müllheim:

Direktor. Friedrich Sieber, Gewerbelehrer. Neckarbischofsheim: Neckargemünd: W. Beck, Gewerbeschulass. Neustadt (mit Zweigschule in Lenzkirch): Jos. Hangarter, Studienr., Vorstand. Oberkirch: W. Häfner, Vorstand, R. Sauter,

Studienräte. Oberschefflenz: Oberwittstadt
 Odenheim: Dshningen: Ostringen:
 Offenburg: B. Schmidt, Direktor. C. Rauben-
 berger, Ed. Stigler, Dr. Aug. Schneider, E. Hollstein, Herm.
 Schill, Studienräte. Hugo Burlart, Gewerbel. Ost. Dalichow,
 Fortbildungsschulhauptl. Hedwig Weißbrod, Fachlehrerin.
 Ottenhöfen: Pforzheim: Gewerbeschule I: Eugen
 Baumgartner, Direktor. Gewerbeschule II: Rob. Mühleisen,
 Studienrat, komm. Leiter. Herm. Schmidt, Professor. F. Gettert,
 A. Straub, P. Bachtin, R. Linfenmann, Fr. Haack, K. Stoll,
 H. Kugler, Otto Beisel, Rudolf Herrmann, Alf. Seiz, A.
 Rücklin, W. Groß, Heinr. Rogge, A. Stocker, E. Schöpferle,
 Hans Ermann, Jos. Hottenroth, Ernst Schönberger, Pet. Bauer,
 Konrad Baumann, Studienräte. Herm. Thom, Paula Kopp,
 Jos. Duttenger, Rosa Mader, Fachl. Josef Haaf, Mart.
 Berl, Eug. Römer, Fortbildungsschulhauptl. Goldschmiede-
 schule: R. Herrmann, Direktor. Christ. Klumpp, P. Pfeiffer,
 P. Meyer, R. Rabis, W. Bint, Ph. Oberle, E. Nieme, D.
 Elsäker, A. Czervinski, Fr. Volk, Studienräte. Mart. Stähle,
 Gewerbel. A. Meyll, Jul. Gilon, A. Urschler, E. Morlock,
 Karl Schwehr, Herm. Volk, Fachl. H. Lehmann, Th. Scheidel,
 Fortbildungsschulhauptl. Pfullendorf: M. Schrein, Studienrat.
 Philippsburg: Radolfszell: Rob. Graf, Direktor.
 Wilh. Martin, Gewerbelehrer. Bad Rappenau:
 Rastatt: Alfred Eberle, Direktor. B. Schächtele, Professor.
 W. Better, R. Krum, Wilh. Müllerzell, H. Becker, Dr. Rich.
 Krieger, Studienräte. J. P. Frey, Fortbildungsschulhauptl.
 Maria Rittinger, Fachl. Rheinfelden: H. Hörle, Studienrat,
 Vorstand. Ad. Ohlenschläger, Fortbildungsschulhauptl. Niden-
 bach: Säckingen: Dr. G. Baumann, Studienrat.
 Salem: St. Blasien:
 St. Georgen i. Schw.: E. Härdle, Direktor. A. Mayer, Studien-
 rat. H. Maier, Fachlehrer. Schiltach:
 Schluchsee: Schönau i. Schw.: Klaus Schnarren-
 berger, Gewerbeschulassessor. Schoppsheim: Frz. Schmerbeck,
 Studienrat. Schwetzingen: Walt. Bährle, Direktor. Aug. Ripp-
 linger, Wilh. Bausch, Wdw. Kengelbach, Studienräte. Singen:
 D. Degle, Direktor. Willi Schuhmacher, Gewerbel. Ed. Buz,
 Fortbildungsschulhauptl. Sinsheim: Fr. Heiß, Studienrat.
 Staufen: Stetten a. I. M.:
 Stodach: A. Waldenberger, Studienrat. Strümpfelbrunn:
 Stühlingen: Tanzenbischofsheim:
 Jos. Ziegler, Vorstand, Dr. Rud. Becker, Studienräte. Tengen:
 Tiengen: Alf. Fritsche, Kurt Müller, Studien-

räte. Todtmoos: Todtnau: E. Schäfer, Studienrat.
 Triberg: Ernst Muzler, Studienrat. Ernst Günther, Gewerbel.
 Ueberlingen: Otto Kaiser, Direktor. Albin Albrecht, Studienrat.
 Villingen: Paul Meurer, Direktor. R. v. Langsdorff, Otto Herr,
 Studienräte. A. Luz, Fortbildungsschulhauptl. Vöhrenbach:
 Friedr. Knöpfle, Gewerbeschulassessor. Waldfisch: P. Hag-
 mayer, Studienrat. Waldshut: A. Rauch, Direktor. Rich.
 Schmidt, Gewerbel. Waldbürn: Friedrich Krust, Gewerbel.
 Wehr: Weingarten: Weinheim:
 E. Haible, Direktor. Hch. Geiger, H. Zimmermann, Friedr.
 Horchler, Studienräte. R. Lange, Gewerbel. Elisabeth Reih,
 Fachl. Wertheim: Oskar Karcher, Studienrat. Wiesloch:
 E. Heyder, Direktor. A. Ummerhofer, Studienrat. E. Lauben-
 berger, Fortbildungsschulhauptl. Wolfach: W. Baumann,
 Studienrat. Zell a. H.:

5. Handelsschulen.

Achern (mit Höh. Handelsschule): H. Faller, Direktor. Baden-
 Baden (m. Höh. Handelsschule): Dr. Konst. Kräzlig, Direktor.
 B. Pfeiffenberger, A. Klotz, Studienräte. Bretten (m. Höh. Handels-
 schule):, Direktor. Bruchsal (mit Höh. Handels-
 schule): Dr. Wilh. Baumgärtner, Direktor. Fr. Dreßler, Dr. Ant.
 Schwendemann, Dr. Wilh. Gregor, Karl Imhof, Studienräte.
 Bühl: Dr. J. Gamber, Studienrat. Donaueschingen (mit Höh.
 Handelsschule): Dr. Frz. Vogt, Studienrat. Durlach (mit Höh.
 Handelsschule): V. Kack, Direktor. Ed. Kneis, Studienrat.
 Eberbach: W. Grießer, Studienrat. Emmendingen (mit Höh.
 Handelsschule): D. Keller, Direktor. Karl Zimmer, Studienrat.
 Eppingen: Dr. D. Krauth, Studienrat. Ettlingen: J. Straßer,
 Studienrat. Freiburg i. Br. (Handelsschule und Höh. Handels-
 lehreinrichtung): Kurt Brenner, Direktor. Dr. H. Hofherr, E.
 Barner, Professoren. Jos. Zimmermann, V. Borel, V. Pfad,
 F. Reichle, J. Wetterer, A. Brachat, A. Bößler, A. Umbauer,
 W. Meier, Dittlie Hercher, Karl Ritterst, F. Siebold, Friedr.
 Haub, Rob. Breitbeil, Johann Kopp, Walt. Eberhard, Emil
 Weber, Marta Hattel, Studienräte. Paula Göb, Gertrud
 Bucherer, Berta Ecarius, Johann Eckard, Fachlehrer. Furt-
 wangen (mit Höh. Handelsschule): Otto Fähler, Handelsschul-
 assessor. Gaggenau:, Studienrat. Gerusbach (mit
 Höh. Handelsschule): Dr. Fr. Keidel, Studienrat. Haslach i. R.:
 Fr. Hund, Studienrat. Heidelberg (mit Höh. Handelsschule):
 Dr. Rich. Matteur, Direktor. A. Broß, Prof. Oskar Kühner,
 Dr. E. Gerstner, Dr. H. Büchler, Dr. Herm. Nagel, Karl
 Maerker, Dr. Wilh. Dörr, Otto Müller, E. Alger, W.

Badischer Geschäftskalender.

Fuchs, Otto Brandner, Aug. Egner, Studienräte. B. Müller, Fachl. Hornberg (Abteil. der Gewerbeschule): E. Stegmüller, Handelschulassess. Karlsruhe I (mit Höh. Handelslehranstalt): Herm. Martin, Direktor. E. Wältner, Professor. H. Kahn, K. Denner, Gust. Hartmann, Ost. Schneider, F. Defer, Dr. R. Bege, D. J. Schneider, Rich. Heil, Wilh. Kunz, Wern. Marx, Karl Ege, Dr. Otto Midlen, Karl Scheurer, Studienräte. Ludw. Loh, Mart. Schönig, Fachl. Karlsruhe II (mit Höh. Handelsschule): Engelbert Bohn, Direktor. Franz W. Koblbecher, Hermann Göhring, Guido Werkmeister, Edw. Rüttinger, Aug. Spall, Dr. W. Schlick, K. Hämmerlin, Ost. Holderer, Dr. J. Wenzler, D. Zimmermann, Studienräte. Kehl (mit Höh. Handelsschule): Ludw. Buchert, Direktor. Loth. Schill, Studienrat. Konstanz (mit Höh. Handelsschule):
 Direktor. L. Zickel, J. Benz, K. Better, A. Krehbiehl, Sophie Schmid, Helm. Rubin, Studienräte. Lahr (mit Höh. Handelsschule): H. Kast, Direktor. F. Stehle, B. Albrecht, Dr. H. Mächtel, F. Hagmeier, Studienräte. Frieda Wernigt, Fachlehrerin. Lörrach (mit Höherer Handelsschule): Dr. E. Schreiber, Direktor. K. Häfele, Hans Nägele, W. Müller, Studienräte. Sophie Wirnser, Fachl. Mannheim I (Friedrich Dift-Handelsschule u. Höh. Handelslehranstalt): Dr. Jul. Sodt, Direktor. Hugo Stolz, Gerh. Knobloch, Prof. D. Maurus, Karl Göhrig, Dr. W. Fontaine, Dr. Kurt Fontaine, K. Stephan, K. Uehlein, M. Hall, Herm. Stober, Phil. Müller, Dr. Wilh. Stüker, W. Kolb, Dr. Aug. Schmitt, Alb. Laib, E. Obergfell, Wilh. Knauber, Studienräte. Käthe Kühn, Fachl. Mannheim II (Carin Göring-Handelsschule und Höh. Handelslehranstalt): Dr. Hch. Kähny, Direktor. J. Faß, Prof. Dr. J. Roth, Ed. Mohr, Dr. Bruno Ruf, Berth. Hacker, Hans Willemann, M. Odenwalb, Wilh. Greulich, D. Vertsch, Dr. Gustav Trautmann, H. Rohrbacher, Otto Rünzig, Hermann Köhle, Studienräte. Meßkirch (Abteil. der Gewerbeschule): Otto Haaf, Handelschulass. Mosbach: E. Dannenberger, Studienrat. Müllheim: Dr. Karl Wittmann, Handelschulass. Neustadt: Emil Schäfer, Handelschulass. Oberkirch: Alex. Ganz, Handelschulass. Offenburg (mit Höh. Handelsschule): Wilh. Ritter, Direktor. Walb. Zimmermann, Rud. Junge, Studienräte. Pforzheim (mit Höh. Handelsschule): Dr. Hch. Brandt, Direktor. R. Jakobi, Prof. W. Holderer, Dr. K. Clausing, H. Burghardt, Alfr. Schey, Edw. Schmieder, Hugo Krauli, Josef Hummel, Heinr. Liede, Wilh. Karl, Rud. Zimmermann, Karl Reuter, Studienräte. Fr. Jäger, Eleonore Wörner, Fachl. Radolfzell: Dr. Karl Eichhorn, Handelschulass. Raftatt (mit Höh. Handels-

(Schule): Karl Fischer, Direktor. Heiner Heuser, Studienrat.
 Säckingen: G. Maier, Studienrat. St. Georgen i. Schw.: H.
 Henninger, Studienrat. Schopfheim: R. Grupp, Studienrat.
 Schwetzingen: Franz Haibel, Studienrat. Singen a. S. (mit
 Höh. Handelsschule): Ad. Bättner, Direktor. Walt. Frey, W.
 Fehrenbach, R. Sebler, Studienräte. Sinsheim: Dr. W. Gellert,
 Handelsschulass. Tauberbischofsheim: Alf. Woll, Studienrat.
 Triberg: Wilh. Pabst, Handelsschulass. Überlingen: Paul Baum-
 mann, Handelsschulass. Villingen (mit Höh. Handelsschule):
 Th. Essig, Direktor. Dr. phil. Hans Heim, Josef Reß-
 hammer, Studienräte. Waldkirch: D. Wahl, Studienrat.
 Waldshut (mit Höh. Handelsschule): E. Schäfer, Direktor.
 Waldürn: Herm. Stöcker, Handelsschulass. Weinheim (mit Höh.
 Handelsschule): Dr. Fr. Geiger, Direktor. Wertheim: Dr. Jos.
 Binz, Studienrat. Wiesloch: R. Fleck, Dr. Wilh. Kausch,
 Studienräte. Wolfach: Max Grein, Handelsschulass. Zell i. W.:
 Max Linnebach, Handelsschulassessor.

6. Private Handelsschulen.

Baden-Baden: Private Höhere Handelsschule des Klosters
 „zum heiligen Grab“. Privathandelsschule Wilh. Michaelis.
 Freiburg: Vormbrud's Privathandelsschule. Privat-Handels-
 institut Leo Schwarz. Heidelberg: Rhein. Privat-Handelsschule
 Ernst Schottländer. Privathandelsschule Alb. Feil. Karlsruhe:
 Karlsruher Privathandelsschule „Hansa“ Paul Mähner. Privat-
 Handelslehranstalt und Töchterhandelsschule „Merkur“ Dr. Karl
 Böll. Privathandelsschule Herm. Dürr. Privathandelsschule
 Otto Autenrieth. Mannheim: Private Handelsschule Christian
 Danner. Privat-Handelsschule Wilh. Verhorst. Privat-Handels-
 schule Vinc. Stock. Privat-Handelsschule Fr. Zimgräf. Private
 Fachschule für moderne Schaufenster- und Innendekoration
 von A. Feuerstein. Privathandelsschule Frz. D. Killius. Offen-
 burg: Private Höhere Handelsschule des Weibl. Lehr- und Er-
 ziehungsinstituts. Pforzheim: Privathandelsschule Alb. Knecht.

5. Volksschulwesen.

I. Aufsichtsbehörden.

a) Kreis Schulämter.

1. **Schulkreis Konstanz** umfaßt die Amtsbezirke Engen,
 Konstanz, Überlingen: Dr. O. Ebner, Kreisoberschulrat.
 Wilhelm Sandritter, kommiss. Schulrat. Ludwig Eng,
 Verw. Obersekr.

2. Schulkreis Stockach umfaßt die Amtsbezirke Messkirch, Pfullendorf, Stockach: Emil Reichel, Kreis Schulrat.
3. Schulkreis Billingen umfaßt die Amtsbezirke Donau- eschingen und Billingen: Hch. Koch, Kreis Schulrat.
4. Schulkreis Waldshut umfaßt die Amtsbezirke Säckingen und Waldshut: Emil Woll, Kreis Schulrat. Emil Geisert, kommiss. Schulrat. R. Hiltenbrand, VerwDInsp.
5. Schulkreis Lörrach umfaßt die Amtsbezirke Lörrach, Müllheim, Schopfheim: Johannes Gurth, Kreis Schulrat. Artur Freisinger, kommiss. Schulrat.
6. Schulkreis Freiburg umfaßt die Amtsbezirke Freiburg (ohne Stadt), Neustadt und Staufen: Kreis Schulrat. Fr. Seyfarth, Ernst Eberhardt, Schulräte. R. Ohr, VerwInsp.
7. Schulkreis Emmendingen umfaßt die Amtsbezirke Emmendingen, Bahr und Waldkirch: Adolf Leibiger, Kreis- schulrat. Schulrat.
8. Schulkreis Offenburg umfaßt d. Amtsbezirke Kehl, Ober- kirch, Offenburg u. Wolfach: Joh. Stöffler, Kreis Schulrat. Eduard Henrich, Schulrat. Runo Weizner, VerwInsp.
9. Schulkreis Baden umfaßt die Amtsbezirke Bühl u. Raftatt: Emil Gärtner, Kreis Schulrat. Eduard Gerweck, Schulrat. Th. Brüderle, VerwInsp.
10. Schulkreis Karlsruhe umfaßt die Amtsbezirke Ett- lingen, Karlsruhe (ohne Stadt) und Pforzheim (ohne Stadt): Alb. Geisel, Kreis Schulrat. Herm. Reifig, Wilh. Weingart, Schulräte. Fr. Erles, VerwDInsp. Emil Vertsch, VerwInsp.
11. Schulkreis Bruchsal umfaßt die Amtsbezirke Bruchsal, Bretten, Wiesloch: Lukas Graf, Kreisoberschulrat. Bernh. Falk, Schulrat.
12. Schulkreis Heidelberg umfaßt die Amtsbezirke Heidelberg (ohne Stadt), Mannheim (ohne Stadt), Sinz- heim, Weinheim: Ernst Hofmann, Kreisoberschulrat. Otto Stolzer, Wilh. Dingler, kommiss. Schulräte. W. Damann, VerwInsp.
13. Schulkreis Mosbach umfaßt die Amtsbezirke Adels- heim, Buchen und Mosbach: Ludw. Muhr, Kreis Schulrat. A. Anderer, VerwInsp.
14. Schulkreis Tauberbischofsheim umfaßt die Amts- bezirke Tauberbischofsheim und Wertheim: Adolf Widmann, Kreis Schulrat.

b) Stadtschulämter.

Freiburg: Emil Kunzmann, Stadtschulrat. Heidelberg: Wilh. Seiler, Stadtoberschulrat. Karlsruhe: Edm. Zeil, Stadtoberschulrat. Mannheim: Emil Bohrer, Stadtoberschulrat. Otto Werner, Ernst Heß, Schulräte. Pforzheim: Gustav Seyfarth, Stadtschulrat.

II. Direktoren an den übrigen Volksschulen.

a) in den Städten: Baden-Baden: Hugo Müller, Jos. Hertforn, Wilh. Stod, Alfons Pfändler, Gottl. Schmid, Aug. Rodach, Rekt. Bruchsal: P. Kiefer, Leo Braun, R. Vinnebach, Direktoren. Durlach: R. Behringer, Gustav Junf, Otto Edel, Emil Schweigert, Rekt. Freiburg: Rob. Nectanus, Jos. Gläßer, A. Späth, J. Kolmerer, A. Bittenecker, Jos. Störkle, Anna Kling, Aug. Hofbeinz, Emil Gerhards, Th. Friß, Alfr. Meißburger, Rekt. Heidelberg: Karl Rubberger, Gg. Schwegeler, H. Brecht, Friß Frey, Fr. Weber, Karl Fischer, Chr. Vogel, Wilh. Herbst, Arnulf Vint, Adolf Neureuther, Maria Zandt, Rekt. Karlsruhe: A. Rau, Jaf. Rüdinger, Jul. Stärk, H. Baier, L. Wiese, A. Böhringer, Jul. Fischer, Fr. Lehmann, Karl Schächner, Leonh. Meininger, Jos. Gällich, Eug. Friedrich, Max Nagel, Friß Wildendorf, Jos. Rupp, Jul. König, Hedwig Hauer, Ludw. Roth, Reinh. Hilbinger, Aug. Braun, Herm. Feigenbusch, Karl Algeier, Emil Schäfer, Friedr. May, Karl Reiser, Wilh. Senges, Eug. Menold, Friedr. Schwärzel, Hans Beutter, Hch. Kindervater, Karl Büchele, Osk. Bögli, Direktoren. Konstanz: Karl Jerg, Max Trautwein, Ant. Dietrich, Herm. Schähel, Rekt. Lahr: Emil Anthony, H. Krauth, Rekt. Lörrach: Rud. Greiner, Rekt. Mannheim: G. Heiß, Ph. Heingerling, A. Kern, Frz. Pfening, Berta Gulde, L. Haas, Gg. Keller, Aug. Erßig, D. Klor, Susanna Rupp, Chr. Schöpfer, Alice Wendling, E. Bechtold, Wilh. Brauß, Wilh. Bender, Rich. Genz, Paul Schmidt, Wilh. Böhler, Wilh. Amend I, Friß Finkbeiner, Alfr. Grelle, Herm. Huber, Ernst Körber, Aug. Nagel, Hugo v. Roth, Rob. Rubberdt, Osk. Schänzle, Emil Schäuße, Karl Schreiber, Wilh. Amend II, Friedr. Broz, Rich. Kluge, Gust. Kreuzer, Emil Neumann, Karl Vogt, Jos. Edert, Emil Preusch, Wilh. Weber, Friedr. Zipp, Ad. Neubauer, Rekt. Offenburg: W. Hahn, Ludw. Stolzer, Rekt. Pforzheim: A. Schumacher, W. Schütle, G. Winterbauer, R. Schorf, Chr. Richter, D. Niebel, Maria Kobylinski, Chr. Holzinger, Wilh. Schlager, Karl Leicht, Otto Schreiner, Erw. Schneider, Adam Nickel, Paul Müller, Otto Kunzmann, Rekt. Raftatt: Herm. Hemlein,

Rekt. Singen a. S.: Alb. Maier, Rekt. Billingen Alb. Azone, Bertold Horning, Friedr. Bauspach, Rekt. Weinheim: Karl Müller, Georg Grünwald, Rekt.

b) im übrigen Land: Achern: Helmut Bender. Bretten: Fr. Kuzmaul. Brühl: A. Faulhaber. Donaueschingen: Osw. Reichelt. Dossenheim: Emil Elbert. Durmersheim: Karl Knörzer. Eberbach: H. Spörer. Emmendingen: Karl Möhnzer. Eppelheim: Ettlingen: Gust. Weber, Alf. Voegel. Furtwangen: Jos. Fuchs. Gaggenau: Eug. Eisele. Heddesheim: Siegf. Trautmann. Hohenheim: W. Heugel. Hornberg: Frz. Rösch. Nebl: Jul. Raß, Emil Wölfler. Ketsch: Kirrlach: Karl Simon. Ladenburg: Karl Wischermann. Leimen: Malsch (A. Ettlingen): Emil Vogt. Mörsh: Karl Straub. Mosbach: Ed. Schäfer. Neustadt: Emil Zehner. Nussloch: Fr. Himmelmann. Oberhausen (A. Bruchsal): Rud. Zirk. Oberkirch: Karl Obert. Oettingen: Karl Sauter. Ostersheim: Konr. Frank. Philippsburg: Pfullendorf: Jos. Krieger. Plankstadt: Emil Geiß. Radolfzell: Adolf Bonauer. Rheinfelden: Otto Elsäßer. Säckingen: Hch. Winterer. St. Georgen i. Schw.: J. Traub. Sandhausen: G. Hagmaier. Schopfheim: J. Schmidt. Schriesheim: Schwezingen: Karl Breunig. Triberg: Reinb. Beyerle. Ueberlingen: Karl Ziegelmüller. Waldkirch: Karl Weber. Waldshut: Emil Geisert. Walldorf: O. Hengst. Weil (A. Lörrach): Karl Kahäuser. Weingarten (A. Karlsruhe): Friedr. Keller. Wertheim: Th. Schuh. Wiesental: G. Gassenmann. Wiesloch: J. Böser. Ziegelhausen: O. Schneider.

c) Handarbeitsinspektorinnen.

Für den Bezirk d. Kreis- bezw. Stadtschulamtes: Baden-Baden: Elsa Vogt in Baden-Baden. Bruchsal: Hedwig Wisfert in Bruchsal. Emmendingen: Klara Ribi, kommiss. in Lahr. Freiburg: Maria Stetter in Freiburg, Anita Samson in St. Georgen. Heidelberg: Emma Gerteis in Heidelberg, Elise Sittig in Neckargemünd, Katharina Spieß in Mannheim. Karlsruhe: Maria Kreßborn, Martha Steinbach, kommiss. in Karlsruhe. Pforzheim: Hermine Brettle, kommiss. in Pforzheim. Konstanz: Berta Meineke in Konstanz. Lörrach: Emma Dobmann in Lörrach. Mosbach: Emma Gagner in Mosbach. Offenburg: Maria Blattmann in Gengenbach. Stockach: Kathar. Steinbach, kommiss. in Neßkirch. Tauberbischofsheim: Eugenie Vogelmann in Lauda. Billingen: Josefina Griebhaber in Billingen. Waldshut: Elisabeth Hofmann in Waldshut.

III. Bürgerschulen, mit dem Lehrplan höherer Lehranstalten.

a) Knabenbürgerschulen (mit Zulassung von Mädchen).

Furtwangen, Gengenbach, Kandern, Neckarbischofsheim, Pfullendorf, St. Georgen i. Schw., Schönau i. Schw., Staufen, Stodach, Wolfach.

Hornberg (Schulabt. der Volksschule mit fremdsprachl. Unterricht — Realschullehrplan).

b) Mädchenbürgerschulen.

Durlach.

IV. Mädchenbürgerschulen, ohne Lehrpl. für höhere Lehranstalten.

Villingen.

6. Taubstummenanstalten.

Berechnung für die Anstalten ist die Landeshauptkasse in Karlsruhe.

Gerlachshelm. F. Hammer, Studienrat, Direktor. Otto Bangert, Erwin Kern, Adolf Baumann, Wend. Bauer, Gust. Fugazza, Taubstummenlehrer. Rosalie Kern, Handarbeitshauptlehrerin. Hausmeister: K. Baumann.

Heidelberg. Edwin Singer, Direktor. Wilh. Wagner, Kaspar Derr, G. Dörner, G. Stetter, Wilh. Wepel, Studienräte. Jos. Mayer, Max Heilmann, Fr. Pfefferle, Augustin Abend, Klara Korb, Emil Rees, Dr. Rud. Höfler, Taubstummenl. Kath. Hansmann, Fortbildungsschulhauptl. Math. Trilling, Handarbeitshauptl. Julius Schöffner, Hausmeister.

Neersburg. Herm. Ehringer, Direktor. L. Wannenmacher, Karl Dechtle, W. Eck, Studienräte. Herm. Dietrich, Wilh. Schade, Kurt Bender, Jos. Beshinger, Fritz Müller, Taubstummenl. Theresie Heimgartner, Hauptlehrerin. Frieda Schuster, Handarbeitshauptlehrerin. J. Kestle, Hilfsdiener.

7. Blindenanstalt Ilvesheim.

....., Direktor. Bapt. Trösch, Rob. Joh. Ilse Schirmer, Blindenlehrer. Gina Rück, Elsa Kraus, Handarbeitshauptlehrerinnen. Th. Rarch, Herb. Hammel, Arbeitslehrer. G. Obländer, Maschinist. Berechnung: Landeshauptkasse in Karlsruhe.

IV. Wissenschaftliche und Kunstanstalten.

1. General-Landesarchiv in Karlsruhe.

Direktor: Dr. H. Baier. Archivräte: Dr. H. D. Siebert, Dr. M. Krebs, Dr. A. Ruge. Registratur u. Expediatur: Aug. Friß, Friedrich Mühle, Aug. Fehler, Gust. Leuthe, Verw. Insp. Techn. Insp.: K. Mayer Kanzlei: Jos. Bipp, Verw. Sekr. K. Tauber. Kammerstenograph. Luise Schmitt, techn. Sekr. Oberwachtmeister: H. Ed. Hausmeister.

2. Landesbibliothek in Karlsruhe.

Direktor: Oberbibliothekar: Prof. Dr. W. E. Diefening. Bibliothekar: Dr. V. Knab. Kustos: Dr. W. Bauer. Bibl. Assessor: Dr. G. Kattermann. Bibliothekoberinsp.: A. Segauer. Bibliothekinsp.: Irma Hasenstab, W. Lauer, V. Kern, Fr. Biede. Kanzlist: K. Dold. Angestellte: Ruth Jaeger, Fr. Hirth. Bibl. Oberauff.: Chr. Göring, E. Gauchert. Amtsgehilfen: F. Volm, V. Weber.
Abteilung Münzkabinett: Professor Dr. O. Koller, Konservator.

3. Landesmuseum in Karlsruhe (im Schloßgebäude).

Direktor: Dr. Hans Kott, Prof. Konservator: Dr. L. Moser. Oberpräparator: M. Glutich. Oberlaborant: Bernh. Meny. Kanzleiobersekr.: Th. Hoffmann. Hausmeister: H. Kinsenmeier, Verw. Ass. Oberwachtmstr.: K. Weidert, Fr. Gaifert, El. Haußer. V. Striby, Wachtmstr.

4. Landesammlungen für Naturkunde in Karlsruhe.

Direktor: Dr. M. Auerbach, Prof. an der Techn. Hochschule in Karlsruhe. Konservatoren: Prof. Dr. Hermann Leininger, Prof. Dr. Kurt Frenzen. Präparator: Kurt Sieber. Hausmeister: Kanzlei-sekr. Aug. Weingärtner. Laborant: Rud. Beder. Heizer: Chr. Meinzer. Wachtmstr.: Leo Hügel.

5. Landeskunstsammlungen (Kunsthalle Karlsruhe).

Direktor: Dr. Kurt Martin. Konservator: Dr. Peter Halm. Hausmstr.: Fr. Vogt. Wachtmeister:

6. Erhaltung kirchlicher und ur- und frühgeschichtl. Denkmäler sowie von Gemälden und Skulpturen.

Konservator der kirchl. Denkmäler der Kunst u. des Altertums: Dr. J. Sauer, v. Professor an der Universität Freiburg.

7. Badischer Denkmalrat.

Abteilung für Denkmalpflege und Heimatschutz.

Bestehend aus Vertretern des Ministeriums des Kultus u. Unterrichts, des Finanz- und Wirtschaftsministeriums, des Ministeriums des Innern, dem Konservator der kirchl. Denkmäler, einem Vertreter des Landesvereins Badische Heimat und nach Bedarf weiteren Persönlichkeiten.

Ausschuß für Ur- und Frühgeschichte: Professor Dr. Gg. Kraft an der Universität Freiburg, Geschäftsführer: Dr. E. Fabricius, em. Prof. in Freiburg; Dr. H. Rott, Prof., Dir. d. Bad. Landesmuseums in Karlsruhe; Dr. H. Dragendorff, o. Prof. a. d. Univ. Freiburg; Dr. H. Gropengießer, Prof. am Gymnasium in Mannheim; Dr. W. Soergel, Prof. an der Univ. Freiburg; Dr. P. Rebellio, Prof. am Realgymnasium Billingen; Geh. Regierungsrat Prof. Dr. Friedr. Panzer an der Universität Heidelberg.

Berufspfleger (wissenschaftl. Hilfsarbeiter) für das Gebiet der ur- und frühgeschichtl. Denkmalpflege: Dr. E. Wahle, a.-o. Prof. a. d. Universität Heidelberg, für die Landesteile nördlich der Kinzig; Professor Dr. Gg. Kraft an der Univ. Freiburg u. wissenschaftl. Hilfsarbeiter Dr. K. Garzsch am Landesmuseum in Karlsruhe für die Landesteile südlich der Kinzig.

8. Landesamt für Denkmalpflege.

— angegliedert dem Bad. Landesmuseum in Karlsruhe —

Leiter: Direktor Dr. Hans Rott. Geschäftsführer: Oberreg.Rat Professor Otto Vinde.

mit Abteilung: Landesberatungsstelle für Kriegererehrungen.

9. Landesbildstelle Baden in Karlsruhe.

Leiter: Alfred Malzacher, Hauptlehrer.

Kreisbildstellen sind errichtet in Konstanz, Stockach, Billingen, Waldshut, Oberrach, Freiburg, Emmendingen, Offenburg, Baden-Baden, Karlsruhe, Bruchsal, Heidelberg, Mosbach, Laubersbichsheim.

Stadtbildstellen sind errichtet in Freiburg, Heidelberg, Karlsruhe, Mannheim, Pforzheim.

10. Hochschule der Bildenden Künste in Karlsruhe.

Direktor: Professor Otto Haupt.

Leiter der Meisterwerkstätten für Malerei: Prof. Hans Adolf Bühler, Prof. Siegf. Czerny, Prof. Aug. Gebhard.

Leiter der Meisterwerkstätten für Bildhauerei: Prof. Chr. Voll,
Prof. Otto Schliefler.

Leiter der Meisterwerkstätte für Holzschnitt (Buchschmuck, Illu-
stration, Urkunden): Prof. Josua Leander Gampp.

Leiter der Meisterwerkstätte für freie Graphik (Radierung):
Prof. Herm. Kupferschmid.

Leiter der Meisterwerkstätte für Steindruck und Werbegraphik:

Vorstufe: Zeichenklasse Prof. Georg Siebert.

Landschaftszeichnen: Prof. Herm. Goebel.

Tiermalerei: Studienrat Erwin Nischele.

Raumkunst: Maler Hans Schöpflin.

Typographie: Fachlehrer Julius Engelberg.

Steindruck: Fachlehrer Ludwig Schweinfurth.

Gemäldeerhaltung: Fachlehrerin Margarete Eschenbach.

Textilabteilung: Weberei: Fachlehrerin Hedwig Fischer. Hand-
textilien: Fachlehrerin Rosa Koberstki. Stoffdruck: Fachlehrerin
Sofie Wolfinger.

Bühnenkostümkunst: Fachlehrerin Margarete Schellenberg.

Sekretariat: Frz. Zittel, Verw. Sekr. Martha Zimmermann,
Kanzleiaffistentin.

Hausmeister: D. Schmidt, Karl Bauer, H. Vogel. Werkführer:
August Zachmann. Hilfsdiener: R. Frietsch.

11. Kunstgewerbeschule Pforzheim.

Direktor: Professor Fritz Haller.

Hauptamtl. Lehrer: Professoren Herm. Ewerbeck, A. Goekell,
Albert Joho, M. Kassube, L. Segmiller, A. Ungerer, Ad.
Schmid, Th. Wende. Fachlehrer: Rich. Anke, Ludw. Michaelis.

Nebenamtl. Lehrer: M. Kepple.

Verwaltung: Otto Zachmann, Verwaltungsinsp. Anna Köhm,
Stenotypistin.

Verrechnung: Landeshauptkasse Karlsruhe.

Hausmeister und Heizer: Hch. Lust.

Gartenmeister: Wilh. Regelman.

12. Landessternwarte Heidelberg.

Direktor: Dr. Hch. Vogt, Prof. Observator: Dr. Max
Mündler. Observator: Dr. Karl Reinmuth.

Techn. Sekretär: Aug. Schwall.

18. Staatl. chem.-techn. Prüfungs- u. Versuchsanstalt Karlsruhe.

Direktor:

Regierungschemiker: Dr.-Ing. R. Brückner, Dipl.-Ing. Cöl.
 Mondlange, Dr.-Ing. Alb. Schaller, Dipl.Ing. E. Schwarz,
 Dr. W. Nylius (mit der Leitung der staatl. Probieranstalt
 für Edelmetalle in Pforzheim betraut), Dr. Herm. Hef.

Laboranten: P. Waldbi, Josef Reim.

Verwaltungsobersp.: Phil. Kischling.

14. Staatl. Lebensmitteluntersuchungsanstalt in Karlsruhe.

Direktor:

Oberregierungschemiker: Dr. E. Wöhnlich, Dr. Rud. Ziemann,
 Dr. Fritz Türk, Dr. Alfred Blechschmidt.

Verwaltungsassistent: W. Latzsch.

Wachtmeister: Georg Obergjell.

15. Badisches Staatstheater in Karlsruhe.

Vorstand: Intendant Dr. Thur Himmighoffen.

Verwaltung: Fr. Rügner, Direktor d. Verwaltungsabt. u. Vertr.
 d. Intendanten. Hanns Heinz Wolfram, Leiter d. Betriebsabt.
 Hilde Weber, Kanzleifretärin. H. Schmidt, Kanzleiaff. Haupt-
 kasse: Fr. Zimmer, Finanzobersekr. Theaterkasse: W. Sch-
 mann, Finanzobersp. Eugen Hauptmann, Plakmierebüro.
 Künstlerische Vorstände: Hanns Herb. Michels, Intendant
 a. D., Leiter der Theaterakademie. Jol. Keilberth, Staats-
 kapellmeister. Karl Köhler, 1. Kapellmeister. Erif Wildhagen,
 Oberregisseur der Oper. Felix Baumbach, Oberregisseur des
 Schauspiels. Fritz Becker, Dramaturg u. Propagandaleiter.
 Fritz Herz, Ulrich v. d. Trend, Regisseure. Gg. Hofmann,
 Chordirektor, Musikdir. Heinz Gerh. Zircher, Künstlerischer
 Beirat. W. Schellenberg, Leiterin des Kostümwesens. Valeria
 Kratina, Balletmeisterin u. Bewegungsregisseurin. Techn.
 Betriebsleiter: Rud. Walut, Maschineriedirektor.

Hausmeister: R. Melzig.

16. Nationaltheater in Mannheim.

Kommissär: Dr. R. Scheffelmeier, Landeskommissär.

Theaterauschuß: Oberbürgermeister Kenninger, Vorsitzender;
 Städt. Dezerent: Beigeordneter Dr. Bartsch, Stadträte
 Schneider, Manger, Schoerlin, Stadtv. Vorst.-Obmann
 Quirin, Stadtv.-Vorstand v. Waldstein.

Intendant: Friedrich Brandenburg. Verwaltungsdirektor: K. Herrmann. Dramaturg: Dr. W. E. Schäfer. Künstlerischer Beirat: Hans Blanke. Techn. Direktor: Walter Hoffmann. Spielleiter des Schauspiels: Hans Carl Müller (Oberspielleiter), Friedr. Hölzlin. Spielleiter d. Oper: H. Köhler-Helffrich, Hans Becker. Generalmusikdirektor: Phil. Wüst. Kapellmeister: Dr. Ernst Gremer; K. Klauß (auch Chordirektor). Ballettmeisterin: Erika Köster.

V. Beirat f. bad. Bibliotheksangelegenheiten.

Mitglieder: Dr. J. Kest, Direktor der Universitätsbibliothek Freiburg i. Br. Dr. K. Schmidt, Direktor der Bibliothek der Technischen Hochschule Karlsruhe. Dr. K. Preisendanz, Direktor der Universitätsbibliothek Heidelberg.
Direktor der Landesbibliothek in Karlsruhe.

VI. Dem Ministerium unmittelbar unterstehende Stiftungen.

Der Unterländer Studienfonds in Karlsruhe. Rechner: Karl Widert, Finanzrat.

Die von Rettner'sche Stiftung in Karlsruhe. Rechner: Karl Widert, Finanzrat.

Finanz- und Wirtschaftsministerium.

I. Ministerium.

Minister: Walter Köhler, Ministerpräsident.

Ministerialdirektor: Ludw. Sammet.

Ministerialräte: Dr. Kasimir Paul, Präsident, Dr. Wisl. Mühe,
Dr. Alfr. Bund, A. Seeger, Gust. Strohm, Dr. A. Zierau,
Karl Spieß.

Oberregierungsräte: Otto Rheinboldt, E. Emele, J. Stöckinger,
Dr. E. Borho.

Oberregierungsbaurat: Hermann Wielandt.

Regierungsräte: Phil. Kagenmeier, Dr. W. Britsch, G. Maier.

Regierungsbaurat: Karl Laiss.

Gewerberat: S. Clausing.

Personalamt: W. Simons, ORechnKat. E. Kunz, G. Marx,
Finanzinsp. L. Hanel, Finanzsekr. F. Kelling, Finanzass.

Rechnungsamt: G. Seeger, Finanzrat, Vorstand. Ad. Schupp,
Fr. Jogerst, Joh. Kuhn, Rob. Schmidt, R. Theilater, A.
Bauer, MinORechRäte. R. Schnepf, R. Pfluger, A. Fröblich,
OberrechnRäte. W. Schär, Fr. Weber, MinRechRäte.
E. Warth, Finanzinsp. Biesel Berg, E. Prüger, Finanzsekr.
F. Heinrich, Finanzass.

Registratur: R. Raif, OberrechnKat. D. Roser, MinRechKat.
R. Vindensfelder, VerwZusp. W. Deuchler, R. Kapferer, D.
Weiß, Finanzsekr. A. Hildinger, Finanzass. Ph. Bad, VerwAss.

Expeditur (zugl. f. d. Abt. unter IV): E. Heck, MinRechnungsrat.
J. Mattes, Kanzleiobersekr. A. Köppel, R. Wegert, Kanzleisekr.
S. Ackermann, R. Seiz, Kanzleiaff.

Baubüro: Frik Hugenschmidt, Bauoberinsp. E. Wunderle,
L. Martin, Gust. Funk, Bauinsp.

Masch. Tech. Büro: Joh. Bassemir, Bauoberinspektor. Anton
Schindeler, Bauinsp. P. Schwarz, Maschinenmeister.

Techn. Revision: S. Murenwald, MinOberrechnungsrat. Jos.
Fehle, Bauinsp.

Bibliothek: M. Schwaab, Kanzleisekr.

Hausmeister: R. Göring.

Ministerialamtsgehilfen: E. Behinger, J. Fütterer.

II. Steuerverwaltung.

Die Verwaltung der Landesabgaben mit Einschluß der für die Gemeinden und Kreise zu erhebenden Abgaben erfolgt seit dem Übergang der Zoll- und Steuerverwaltung auf das Reich durch das Landesfinanzamt Karlsruhe und die ihm unterstellten Behörden.

III. Hochbauwesen.

A. Bezirksbauämter.

Baden (Amtsbezirke Bühl, Rastatt). E. Amann, RegBaurat. Fr. Bofsch (Rastatt), R. Kofsch (Achern), BauDInsp. W. Stolz, R. Fienmann, Gg. Höckel, M. Hansmann, Bauinsp. St. Ohnemus, VerwAff. Maria Karle, Kanzleisekretär.

Bruchsal (Amtsbezirke Bretten, Bruchsal). Fr. Wielandt, RegBaurat. F. Edele, H. Heinstein, O. Göbel, E. Spiel, F. Grähle, Bauinsp. O. Recher, Baufekt. E. Schwarzwälder, VerwAff.

Donaueschingen (Amtsbezirke Donaueschingen, Willingen, Neustadt). Otto Gutting, RegBaurat. Friedrich Nagel, Hch. Frei, (St. Blasien), M. Gerhardt, Bauinsp. F. Münzer, VerwAffistent.

Freiburg (Amtsbezirke Emmendingen, Waldkirch, Staufen, Freiburg). A. Lorenz, ORegBaurat. Dr. H. Möhrle, RegBaurat. Th. Sindele, E. Rähny, W. Herwig, A. Gisele, Karl Maurath, BauDInsp. F. Scherb, E. Wiehler, E. Wittmer, J. Avenmarg (Emmendingen), Fr. Wächler, H. Filsinger, Bauinsp. R. Jung, VerwSekt.

Heidelberg (Amtsbezirke Heidelberg, Wiesloch, Sinsheim, Mosbach). Dr. S. Schmieder, ORegBaurat. Klaus Eiermann, RegBaurat. A. Weimer, BauDInsp. Jos. Hübinger, Fr. Möhrle, D. Burkhart, H. Kiffelmann, Ph. Stegelberger, Gg. Kreuzer, G. Maas, D. Dorbath, R. Treiber, Bauinsp. G. Gumbelfinger, VerwSekt. Ph. Wesch, Bauaff. Rosa Hörth, VerwAffistent.

Karlsruhe (Amtsbezirke Ettlingen und teilweise Karlsruhe.) Karl Koch, RegBaurat. D. Gähler, BauDInsp. Gg. Brodenauer, A. Siegel, Jak. Herz, H. Sammet, Bauinsp. D. Helfenstein, VerwSekt. Berta Kopp, Kanzleiaff.

Karlsruhe-Ost (Amtsbezirk Pforzheim und teilweise Karlsruhe.) F. Schneider, R. Kölmel, RegBauräte. E. Dolleisch, R. Zippelt, D. Better, Fr. Jasper, Wilh. Gros, F. Hintermayer, Bauinsp. Sofie Schwab, Kanzleiaff.

Konstanz (Amtsbezirke Engen, Konstanz, Überlingen, Pfullendorf, Nehtkirch u. Stocach). Emil Reiser, ORegBaurat (Vorstand). W. Sindlinger, RegBaurat. B. Eichler, D. Frey, K. Kunzmann, Bauinsp. W. Meier, VerwAff.

Lörrach (Amtsbezirke Lörrach, Müllheim, Schopfheim). K. Maier, RegBaurat. D. G. Hermann, W. Knecht, P. Bessler, Bauinsp.

Mannheim (Amtsbez. Mannheim, Weinheim). M. Groß, ORegBaurat (Vorstand). H. Blant, RegBaurat. E. Althaus, Bauinsp. J. Rubin, Ad. Gaber, Ph. Maurer, Wilh. Schweizer, E. Ringg, A. Behr, Bauinsp. E. Giffig, Bauobersekr. in Schwellingen.

Offenburg (Amtsbez. Kehl, Bahz, Obertirch, Offenburg, Wolfach.) K. Bögele, RegBaurat. Jos. Müller, E. Jogerst, J. Armbruster, Bauinsp. E. Jach, VerwSekr.

Waldshut (Amtsbezirke Säckingen, Waldshut). Karl Siebold, RegBaurat. E. Müller, D. Käuser, Bauinsp. J. Schwab, VerwAff.

Wertheim (Amtsbez. Abelsheim, Tauberbischofsheim, Wertheim, Buchen). A. Gehrig, RegBaurat. J. Langenberger, Bauinsp.

B. Ministerialkommission für das Hochbauwesen.

.....

IV. Landwirtschaft, Domänen und Forsten.

A. Zentralverwaltung.

a) Abteilung für Landwirtschaft und Domänen.

Abteilungsleiter: Gust. Ulrich, Ministerialrat.

Mitglieder: Hch. May, Frdr. Reu, ORegRäte. K. Nesselhaus, OberregBaurat. Th. Martin, Dr. Frz. Fezer, Emil Groll, Oberfinanzräte. G. Morlock, OberregRat. Fr. Hettler, Vermessungsrat. Dr. Karl Köbler, Alb. Knobloch, RegBauräte. Dr. Seb. Landwehr, Landesökonomierat.

b) Forstabteilung.

Abteilungsleiter: Wilh. Hug, Landesforstmeister.

Mitglieder: K. Kettich, G. Zircher, Otto Faber, Karl Müller, Rich. Melling, Lukas Reiber, Ad. Crocoll, OForsträte.

Sachreferent: H. Diehlin, Oberforstrat.

Hilfsreferent: Ost. Röchler, Forstrat.

Rechtsreferent: Hch. May, ORegRat.

Hilfsbüro: W. Sachs, Forstrat.

Rechnungsamt: Vorstand: Konrad Waibler, DRechKat. Frz. Müller, MinDRechnKat. Konrad Weiler, Ad. Hofmann, Albert Reichle, Ad. Kühle, Berthold Deimling, DRechRäte. Hch. Hoch, E. Wahl, Finanzinsp. Emma Groß, Finanzsekr. Registratur: K. Zenes, A. Schuhmann, Finanzsekr. A. Rößinger, Kanzleiobersekr. Frz. König, VermSskr. Vermessungsbüro: O. Gabold, P. Bruner, Vermessungsobersekr. A. Adler, Oberzeichner. Mayer, Lithograph. Expediur u. Kanzlei (siehe Finanz- u. Wirtschaftsministerium). Kultur- u. Vermessungstechniker: W. Schneider, BauDZinsp. Ed. Falk, VermZinsp. Jos. Krämer, VermSskr. Wachtmeister: Josef Knapp.

B. Bezirksverwaltung.

a) Allgemeine Landwirtschaft.

1. Landwirtschaftliche Versuchsanstalt Augustenberg PostGrözingen. Direktor: Dr. Rud. Herrmann. M. Fischler, Dr. W. Sepper, P. Lederle, Oberregierungschemiker. Dr. Fr. Sindlinger, Regierungschem. Dr. Gg. Claus, RegBotan. A. Hofmann, H. Krehdorn, Hilfschemiker. K. Jooß, Oberer Wirtschaftsbeamter. E. Holst, Kanzleisekretär.

Hauptstelle für Pflanzenschutz.

Dr. W. Kotte, RegBotaniker. Dr. A. Ritschl, Landwirtschaftsassessor.

2. Weinbauinstitut Freiburg.

a) Hauptanstalt.

Direktor: Dr. Karl Müller. Dr. E. Vogt, Regierungschemiker. Dr. W. Müller-Stoll, Dr. F. Zimmermann, Botaniker. Fr. Wedesfer, DiplLandwirt. Alfr. Dümmler, WeinbauDZinsp. Jak. Rdbelin, DiplWeinbauinsp. A. Ehret, VermZinsp. Josef Ebenhöch, Hausmeister. H. Hodapp, Rebauffseher.

b) Nebenveredelungsanstalt Freiburg.

K. Weiß, Verwalter.

c) Nebenveredelungsanstalt Durlach.

E. Meinke, Weinbauinsp. R. Meier, Rebauffseher.

d) Staatl. Rebhut Landa.

E. Brunner, DiplWeinbauinsp. H. Better, Rebauffseher.

e) Weinbaulehrer in Offenburg.

Fritz Ritter, DiplLandwirt.

3. Landwirtschaftsschule Hochburg.

Vorstand: Jos. Stolzenberg, Landesökonomierat. Debus, Landw.-
Assessor. Ehrler, Verwalter.

4. Landwirtschaftsschule Augustenberg Post Grözingen.

Vorstand: Otto Hauck, Landesökonomierat. Anton Bausch,
Landesökonomierat. W. Bauwerk, LandwAssessor. Karmann,
Obstbaurat.

5. Landwirtschaftliche Winterschulen.

Augustenberg: s. oben. Borberg: Wilh. Traut, Landesöf-
Nat. Bretten: H. Feuchter, LandesöfNat. Bruchsal: Alois
Koe, LandesöfNat. Buchen: Boos, LandwAssessor (Stellv.).
Bühl: O. Kölmel, LandesöfNat. Donaueschingen: Herm.
Breginger, LandesöfNat. Engen: Dr. H. Benz, LandesöfNat.
Eppingen: Ad. Hechinger, LandesöfNat. Ettenheim: H.
Hartner, LandwAssessor. Freiburg: H. Seiser, LandesöfNat.
Eienhard, LandesöfNat. Graben: W. Ulmer, LandesöfNat.
Haslach i. R.: A. Sack, LandesöfNat. Hochburg: siehe oben.
Hockenheim: Dr. Wisniewer, LandwAssessor (Stellv.). Laden-
burg: Dr. Krumm, LandesöfNat. Mespitz: O. Dotter,
LandesöfNat. Mosbach: H. Lohrer, LandesöfNat. Müll-
heim: Waibel, LandwAssessor (Stellv.). Offenburg: Th.
Mayer-Ullmann, LandesöfNat. Pfullendorf: Rich. Engler,
LandesöfNat. Radolfzell: Alfr. Mauch, LandesöfNat.
Rastatt: Dr. Frz. Hertle, LandesöfNat. Rheinbischofs-
heim: Hch. Würfel, LandesöfNat. Säckingen: Dr. Baur,
LandwAssessor (Stellv.). Salem: Josef Schell, LandesöfNat.
Schoppsheim: R. Ruß, LandesöfNat. Stühlingen: Dr. Ed.
Köbler, LandesöfNat. Tauberbischofsheim: R. Württen-
berger, LandesöfNat. Willingen: F. Stadler, LandesöfNat.
Walbschut: Holfelder, LandwAssessor (Stellv.). Wiesloch:
H. Kösch, Landesökonomierat. Wertheim: P. Hanfer,
Landesökonomierat.

6. Veterinäräräte bei den 3 Zuchtverbänden.

Für den Verband der oberbad. Zuchtgenossensch.: Dr. Hch. Rübig,
VetNat i. Radolfzell; f. d. Verband d. mittelbad. Zuchtgenossensch.:
Dr. R. Winterer, VetNat in Freiburg; für den Verband der unter-
bad. Zuchtgenossensch.: Dr. J. Zetler, VetNat in Heidelberg.
Badischer Geschäftskalender. VII

7. Verbandsverwaltung der Rindviehversicherung.

Vorsitzender: ORegKat Friedrich Neu. Stellv. Vors.:
 — Gg. Lämmler, VetKat. Dr. G. Schott,
 VetKat. W. Briß, VerwOberinsp.

8. Staatliche Hengsthaltung in Karlsruhe.

K. Plechnowik, oberer Wirtschaftsbeamter.

b) Landeskultur.

1. Feldbereinigungsämter.

Buchen: Friedr. Ruf, VermKat, Vorstand. Jak. Freudenberger,
 VermObersekr.

Freiburg: Karl Maier, VermKat, Vorstand. Otto Karle, Ober-
 geometer. Frz. Bahr, VermDSekr. Frz. Schattling, VermSekr.

Heidelberg: Adolf Boos, VermKat, Vorstand. Val. Gernert,
 VermKat. Rud. Appel, Obergeometer. Fr. Weiß, VermSekr.
 Zweigstelle Mannheim: Alb. Hornung, VermKat. Herm.
 Speer, Obergeom. Osk. Raisch, RegGeometer. Ernst Ripp-
 mann, VermSekr.

Karlsruhe: Max Piede, VermKat, Vorstand. Emil Wolf, Ober-
 geometer. Leonh. Gieg, Topograph. Jos. Klotz, VermDSekr.

Lahr: Emil Hafner, VermKat, Vorstand. Emil Schweinfurth,
 VermKat. Alb. Panther, Obergeom. Karl Müll, VermTechn.

Sinsheim: Adolf Bollack, VermKat, Vorstand. Theod. Jais,
 Roman Großmann, VermRäte. Jul. Glöck, VermDSekr.
 Wilhelm Elsäffer, VermSekr.

2. Kulturbauämter.

Donaueshingen: Paul Berthold, RegBaurat, Vorstand. Karl
 Schmid, Emil Burgert, Bauinsp. Joh. Siegner, VermSekr.

Freiburg: Ad. Stoll, ORegBaurat, Vorstand. Rud. Buiffon,
 RegBaurat. Gust. Winterhalter, BauDInsp. Hubert Frey,
 Herm. Wörner, Al. Maurath, Bauinsp. St. Veith, VermSekr.

Heidelberg: Gerh. Benfz, RegBaurat, Vorstand. Emil Knaut,
 RegBaurat. E. Duki, E. Hund, H. Heiß, H. Samer, Bauinsp.
 A. Jung, Baumeister. W. Kraft, VerwAff.

Karlsruhe: Herm. Gänshirt, RegBaurat, Vorstand. Rob.
 Pfisterer, RegBaurat. E. Müller, R. Ziegler, BauDInsp.
 Hch. Schwarz, D. Stolzer, R. Trumpp, W. Ihle, Bauinsp.
 J. Steindrenner, VerwAff.

Vörrach: Dr. Franz Jäger, RegBaurat, Vorstand. R. Jakob, RegBaurat. Herm. Bäckert, Fr. Ziegler, Eug. Pfaff, Bauinsp. Math. Köfler, VerwAßf.

Offenburg: Ed. Kiefer, RegBaurat, Vorstand. G. Fehrenbach, RegBaurat. Dr. G. Schwarzmann, RegBaumstr. P. Stolz, BauOZnsp. E. Jänichen, H. Weizenrieder, R. Landes, R. Siebert, Bauinsp. Osk. Geiger, Baumstr. Frz. Dürsch-nabel, VerwSekt.

c) Domänenverwaltung.

Domänenämter.

Baden (Forstbezirke Baden, Bühl, Forbach I u. II, Gernsbach, Ottenhöfen, Raftatt, Rheinbischofsheim, Rotensels, Steinbach). Rud. Weßler, Oberdomänenrat. R. Kammerdin, FinanzOZnsp. Otto Liedemann, Finanzinsp. A. Zimmermann, Finanzsekr. J. Maier, Kanzleisekr. B. Fischer, L. Bender, Kanzleiaff.

Bruchsal (Forstbezirke Bretten, Bruchsal, Eppingen, Graben, Obenheim, Philippsburg). Art. Loos, Domänenrat. M. Geier, A. Gilliar, Wilh. Lorenz, Wilh. Kohle, Finanzinsp. Elise Hauser, Kanzleiaff.

Freiburg (Forstbezirke Breisach, Emmendingen, Ettenheim, Freiburg, Kandern, Kenzingen, Kirchzarten, Neustadt, Oberweiler, St. Märgen, Staufeu I u. II, Sulzburg, Waldbirch, Wendlingen). D. Henrici, Oberfinanzrat. X. Hiesel, J. Rottenecker, Joh. Janzer, Jos. Schwab, Finanzinsp. R. Weibek, Finanzaff.

Heidelberg (Forstbezirke Adelsheim, Borberg, Buchen, Eberbach, Gerlachshcim, Heidelberg, Mosbach, Neckargemünd, Schödnau, Schwarzbach, Schwezingen, Sinsheim, Tauberbischofsheim, Wall-dürn, Weinheim, Wertheim, Wiesloch). M. Knapp, Domänenrat. G. Polensky, OberrechnRat. R. Mayer, FinanzOZnsp. P. Dalichow, Finanzinsp. M. Albiez, Finanzsekr. W. Schmäb, FinAßf. Käthe Mühlbauer, Kanzleiaffistent.

Karlsruhe (Forstbezirke Durlach, Ettlingen, Huchenfeld, Karlsruhe, Karlsruhe-Hardt, Langensteinbach, Mittelberg, Forzheim). Emil Hodel, Herm. Gänzler, Domänenräte. Adolf Heller, Frz. Bopp, W. Kroß, Finanzinsp. Ernst Schröder, Finanzsekr. Hilda Lauer, Kanzleiaffistent.

Konstanz (Forstbez. Blumberg, Donaueschingen, Engen, Geisingen, Konstanz, Neßkirch, Pfullendorf, Radoifzell, Stodach, Ueberlingen). R. Kirchberger, Domänenrat. J. Belzer, Finanzoberinsp. A. Dhri, J. Haller, Finanzinsp.

Dem Domänenamt Konstanz ist die Weinbaudomäne Meersburg unterstellt.

Offenburg (Forstbezirke Furtwangen, Gengenbach, Ichenheim, Lahr, Offenburg, Peterstal, Renchen, Triberg, Willingen, Wolfach, Zell a. H.). Frz. Kaiser, Domänenrat. Fr. Tschiple, Finanz-DZinsp. Karl Matamul, Finanzinsp.

Säckingen (Forstbezirke Bonndorf, Jesletten, Böffingen, Brzach, Säckingen, St. Blasien, Schluchsee, Schönau i. W., Schopfheim, Stählingen, Tiengen, Todtmoos, Todtnau, Ühlingen). Schaub, Finanzassessor. H. Krause, Finanzoberinsp. B. Busohn, Kanzleisekr. Joh. Fuchs, Finanzsekr.

d) Forstverwaltung.

Staatliche Forstämter.

(Siehe Verzeichnis der Bezirks- u. Gemeindebeamten.)

Städtische Forstämter.

Baden: F. Rothmann, OForstrat. Freiburg: Dr. W. Schweigler, OForstrat. Heidelberg: D. Fuchs, OForstrat. Willingen: E. Gayer, OForstrat.

V. Bad. Geolog. Landesanstalt in Freiburg.

Eisenbahnstraße 10a.

Direktor: Oberbergat Dr. R. Schnarrenberger.

Landesgeologen: Dr. W. Hasemann, Dr. L. Erb.

Wissenschaftliche Hilfsarbeiter: Dr. R. Brill, Hilfsgeologe Dr. W. Teife.

Chemiker: Dr. A. Schinzinger. Zeichner: R. Essinger.

Stenotypistin: M. v. Wittgenstein. Oberwachtmstr.: G. Keller.

VI. Salinen und Münzwesen.

1. Zentralverwaltung.

Abteilungsleiter: Erich Raumann, Ministerialrat.

2. Vereinigte Bad. Staatsalinen Dürheim-Rappenaу A.-G.

Sitz in Rappenaу.

Fritz Kirckenbauer, Oberregierungsbaurat. R. Rüdler, techn. Obersekretär, Frz. Heer, Finanzsekretär in Dürheim. Carl Falk, Direktor. G. Kreuzer, techn. Oberinsp. H. Herbold, techn. Sekretär in Rappenaу.

3. Münzverwaltung.

H. Stern, Finanzoberinsp. R. Spehl, Werkmeister. A. Hornung, R. Kohnle, Münzassistenten.

VII. Institute für Gewerbe.

A. Bad. Landesgewerbeamt.

Staatl. Zentralbehörde für die Förderung des Gewerbes.

Direktor: Walter Bucorius, OberregKat. Otto Binde, OberregKat. O. Vollmer, Dr. A. Valdenaire, RegKäte. J. Jerger, OberregKat. Dipl.Ing. L. Beeh, RegBaumstr. Frz. Kinderle, Erich Korts, Dipl.Ing. Fr. Staiger, Bibliothekinsp. Hch. Stöck, Techn. Insp. Walter Schmidt, Finanzinsp. H. Loß, Bauinsp. Hch. Schoof, Finanzsekr. E. George, Kanzleisekr. Joh. Stark, Verwaltungsass. Gust. Meinzer, Verwaltungsgeh. Elisabeth Bissinger, Elisabeth Schindwein, Stenotypistinnen. E. Wenß, Mechaniker. R. Maile, Laborant. R. Johann, Amtsgehilfe.

Bad. Landesgewerbeamt — Abt. Eichwesen.

Direktor: W. Bucorius, OberregKat. Wissensch. Hilfsarbeiter: Dipl.Ing. RegBaumeister L. Beeh, Dipl.Ing. Erich Korts, VerwBeamte: J. Hamm, VerwOberinsp. Sophie Breitsch, VerwAssistentin. Frieda Heß, Kanzleiaff. E. Vermeitinger, Angest. Techn. Beamte: H. Hoffmann, Eichoberinsp. Emil Gähler, Eichinsp. Wilh. Vischer, Amtsgehilfe.

Staatseichämter:

Konstanz: *R. Rauskus, A. Benhard, Eichinsp. S. Ziegler, Eichmeister. Freiburg: *E. Luz, Eichinsp. J. Weiss, Karl Göhringer, Eichinsp. U. Kirner, Jos. Brehm, Eichmeister. Frz. Thoma, Eichgehilfe. Donaueschingen: *F. Kirner, Fr. Kreiser, Eichinsp. Offenburg: *Alf. Mayer, S. Bayer, Eichinsp. E. Blattmann, Eichmeister. Karlsruhe: A. Grether, Eichinsp. Fr. Koser, A. Knock, H. Didgießer, R. Kaul, Ph. Blümmel, Ad. Daum, H. Schnepf, H. Maurer, Eichmeister. Herm. Mayer, Eichamtsanwärter. Mannheim: *Ad. Bährer, H. Schwöbel, Eichinsp. R. Bender, E. Platten, Jos. Frey, E. Rienzler, Eichstr. R. Lehmann, Eichamtsprakt. H. Mayer, Eichamtsanwärter. Mosbach: *E. Heinze, E. Dreining, Eichinsp. Dienstvorfstände.

B. Landesarbeitsamt Südwestdeutschland in Stuttgart.

Präsident: Burthard, Präsident in Stuttgart.

Stellvertreter: vakant.

Die Arbeitsämter Badens sind in folgende Bezirke eingeteilt:

Baden-Baden: Amtsbezirk Bühl und den Gemeinden Baden-Baden, Balg, Ebersteinburg, Haueneberstein und Sandweier des Amtsbezirks Rastatt. Nebenstellen: Achern, Bühl, Bühlertal.

Bruchsal: Amtsbez. Bruchsal, Bretten. Vorf.: Dr. F. Schwarz, Arbeitsamtsdirektor. Stellv.: Dr. W. Richter, stellv. Vorf. Nebenstellen: Bretten, Mingsheim, Wiesental.

Freiburg: Amtsbez. Freiburg, Emmendingen, Neustadt (ausgenommen die Gemeinden Blaswald, Häusern, Menzenschwand, St. Blasien u. Schluchsee), Stausen, Waldkirch. Arbeitsamtsdirektor: Dr. Heffa, Reg.Kat. Stellv. Arbeitsamtsdirektor: Abt. I: Verwaltung. Abt. II: a) Arbeitsvermittlung; b) Berufsberatung u. Lehrstellenvermittlung. Abt. III: Arbeitslosenversicherung. Nebenstelle in Emmendingen u. Waldkirch.

Heidelberg: Amtsbez. Heidelberg, Sinsheim u. Wiesloch. Vorf.: Duff, OReg.Kat. Stellv.: Dr. Eberbach. Abt. I, Verwaltung: R. Müller, Berw.OInsp. Abt. II, Vermittlung: F. Schneider. Abt. III, Arbeitslosenvers.: J. Wolfschlag, Berw.OInsp. Abt. IV, Berufsberatung: H. Wunderlich. — Nebenstellen: Eberbach, Neckargemünd, Sinsheim, Wiesloch.

Karlsruhe: Amtsbez. Karlsruhe, Ettlingen. Vorf.: Oberreg-Kat Denninger, Arbeitsamtsdirektor. Stellv.: Dr. Münzer, stellv. Arbeitsamtsdirektor. Abt. I: Verwaltung. Abt. IIa: Arbeitsvermittlung u. Arbeitsbeschaffung. Abt. IIb: Berufsberatung u. Lehrstellenvermittlung. Abt. III: Arbeitslosenversicherung. Abt. IV: Wertschaffende Arbeitslosenfürsorge. Abt.V: Arbeitsbuch. Nebenstellen: Durlach, Ettlingen.

Kehl: Amtsbez. Kehl einschl. der Gemeinden Marlen, mit Goldscheuer u. Rittersburg. Vorf.: Dr. F. Münzer, Arbeitsamtsdirektor. Stellv.: A. Failenschmid.

Konstanz: Amtsbez. Konstanz, Engen, Stockach, Überlingen. Vorf.: Dr. Huggle, Arbeitsamtsdirektor. Stellv.: G. Maier, Abteilungsleiter. Kassenleiter: Fr. Bauß. Abt. I: Verwaltung. Abt. IIa: Arbeitsvermittlung. Abt. IIb: Berufsberatung und Lehrstellenvermittlung. Abt. III: Arbeitslosenversicherung. Abt. IVa: Arbeitsbeschaffung und Notstandsarbeiten. Abt. IVb: Landhilfe. Nebenstellen: Engen, Radolfzell, Singen a. S., Stockach, Überlingen.

Lahr: Amtsbez. Lahr. Vorf.: Dr. F. Kadel, Arbeitsamtsdirektor. Stellv. Abt.-Leiter: R. Happach.

Vörrach: Amtsbez. Vörrach, Müllheim, Sädingen, Schoppsheim.
Vors.: Kühne, Reg.Rat. Stellv.: Gerichtsass. Dr. Lehn. Neben-
stelle: Müllheim. Außenstellen: Sädingen, Zell i. W.

Mannheim, M. 3. a: Bezirk Mannheim-Stadt u. Amtsbez.
Mannheim, sowie die hess. Gemeinden Lampertheim u.
Birnheim. Vors.: Arbeitsamtsdirektor Nidles. Stellv.:
Arbeitsamtsdirektor Dr. Kobl. Abt. Verwaltung:
Verw.Amtmann Hirn. Rechnungs- u. Prüfstelle: Verw.O.Jnsb.
Bergmann. Abt. Kasse: Kassenleiter Pfanz. Abt. Statistik:
Verw.Jnsp. Vohrer. Abtg. f. Angestellte: Förster. Abt. f.
gew. Berufe: Sax. Abt. f. Frauen: Schaible. Abt. f. d.
Gastwirts-gewerbe: Verw.Jnsp. Schiffmacher. Abt. Berufs-
beratung: Dr. Leidinger. Abt. Arbeitsbuch: Beyfel. Abt.
Arbeitslosenversicherung: Verw.Amtmann Hildebrand. Abt.
Wertsch. Arbeitslosenfürsorge: Heß. Hausmeister: Gebhardt.
Nebenstellen: Hockenheim, Schwellingen.

Mergentheim: Amtsbezirke Tauberbischofsheim und Wertheim.
Vors.: A. Schmidt, Arbeitsamtsdirektor. Stellv.: Dr. H.
Bareiß. Vermittlungsabt.: E. Hanselmann, M. Karl. Ver-
sicherungsabt.: Gg. Voegner. Kasse: Fr. Scherer. Kanzlei: Fr.
Flurer. Nebenstellen: Wertheim, Tauberbischofsheim.

Mosbach: Amtsbezirk Mosbach, Abelsheim, Buchen. Vors.:
H. Hildebrand, komm. Arbeitsamtsdirektor. Stellv.: Dr.
P. Stecher, komm. stellv. Arbeitsamtsdirektor. E. Bee,
Verw.Jnsp. Nebenstelle: Wallbüren.

Offenburg: Amtsbez. Offenburg, Oberkirch, Wolfach. Vors.:
G. Brudmann, Arbeitsamtsdirektor. Stellv.: R. Weber,
Diplom-Vollwirt. Nebenstellen: Hausach, Oberkirch.

Pforzheim: Amtsbez. Pforzheim. Vors.: O.Reg.Rat Dr. Bühler,
Arbeitsamtsdirektor. Stellv.: Schnaitzmann, stellv. Arbeits-
amtsdirektor.

Rastatt: Amtsbezirk Rastatt (ausgenommen die Gemeinden
Baden-Baden, Balg, Haueneberstein u. Sandweier). Vors.:
Dr. Szilagi, Arbeitsamtsdirektor. Stellv.: Ger.Ass. Bitterle,
stellv. Arbeitsamtsdirektor. Nebenstellen: Gaggenau,
Gernsbach, Durmersheim. Meldestelle: Forbach.

Signaringen: Amtsbez. Pfullendorf und Meßkirch. Vors.:
Dr. A. Emter, Arbeitsamtsdirektor. Stellv.:
stellv. Arbeitsamtsdirektor.

Villingen: Amtsbez. Villingen und Donaueschingen. Vors.:
Dr. E. Kleinboeck, Arbeitsamtsdir. Stellv.: Dr. E. Bantle,
kommissar. stellv. Arbeitsamtsdirektor. Nebenstellen: Furt-
wangen, Donaueschingen, St. Georgen, Triberg.

Waldshut: Amtsbez. Waldshut u. d. Gemeinden Blafwald, Häusern, Menzenschwand, St. Blasien und Schluchsee des Amtsbezirk Neustadt. Vorj.: Hans Winter, Arbeitsamtsdirektor. Stellv.: R. Buhlinger, Gerichtsassessor.

Weinheim: Amtsbez. Weinheim, Kreis Heppenheim außer den Stadtgem. Bad-Wimpfen, Hirschhorn, Neckarsteinach u. d. Landgem. Darsberg, Grein, Langenthal, Neckarhausen, Viernheim. Komm. Arbeitsamtsdirektor: Dr. Ackermann. Stellv.: Gerichtsassessor J. Burckardt. Nebenstellen: Heppenheim, Rimbach, Wald-Michelbach.

C. Gewerbeaufsichtsamt.

Leitung: Ed. Emelé, OberregRat im Min. d. Finanz u. Wirtschaft. Landesgewerbearzt: Dr. med. Friedr. Holzmann, Oberregierungsrat u. a. o. Professor.

Weiblicher Gewerberat: Dr. jur. Angelika Siquet, Obergewerberat. **Technische Hilfsarbeiter für Bauten u. Steinbrüche:** Mich. Freismuth, Gewerbeoberinspektor. Herm. Füg, Gewerbeinspektor.

1. Aufsichtsbezirk Nordbaden (I.):

Paul Hanewinkel, Obergewerberat. Rudolf Meeß, Gewerberat. Karl Dewald, Gewerbeinsp. Wissensch. Hilfsarbeiter: F. Köhler.

2. Aufsichtsbezirk Mittelbaden (II.):

Dr. Th. Vogel, Gewerberat. Hch. Clausing, Gewerberat. W. Stuß, Gewerbeinsp. Erich Hasenbäumer, Gewerbeinsp.

3. Aufsichtsbezirk Oberbaden (III.):

Dr. ing. Dr. rer. pol. Professor Walter Waffenschmidt, Gewerberat. E. Grimm, Gewerberat. Wissensch. Hilfsarbeiter: Dr. Maier. E. Rügert, Gewerbeinsp.

4. Aufsichtsbezirk Schwarzwald (IV.):

Karl Zimmermann, Gewerberat. A. Altfelix, Gewerbeoberinsp.

5. Handelsaufsicht.

Dr. Angelika Siquet, Obergewerberat. Frz. Streule, Hch. Coblenz, Gewerbeinsp.

Bürobeamte: L. Hahn, Verwaltungsoberinsp. Val. Eichenlaub, Gewerbeinsp. E. Wenz, VerwAß.

Kanzlei: Paula Kasper, Olga Köhler, Kanzlistinnen. Luise Meier, Angestellte.

Hausmeister: Jakob Hartmann.

D. Bergbehörden.

Badisches Bergamt.

Vorstand: Oberbergtrat Dr. Ziervogel.

Kanzlei: Berta Weckesser, Kanzleiaffistentin.

E. Bad. Revisions-Verein. (Körperschaft des öffentl. Rechts.) Sitz Mannheim.

Vorstehender des Aufsichtsrats: Direktor W. Claus, in Mannheim-Waldhof.

Beamte des Vereins in Mannheim: Direktor: F. Rah. Stellv. u. Obering.: RegBaumstr. G. Schnarrenberger. — DiplomIng.: A. Gerecke, A. Lehnis, E. Naber, E. Wehrle, E. Meyer, H. Lindner. — RevisionsIng.: F. Ernst, K. Wohlgemuth. — VersuchsIng.: OIng. L. Neuffel, Ing. W. Federle. — Betriebskontrollleur: P. Stumpf (Heizlehrer). — Chemiker: Dr. P. Hermann. — ElektroIng.: OIng. W. Möhnner, Ing. R. Sauter I. Ph. Hartmann, IngAff.; D. Horn, W. Schmitt. Karlsruhe: OIng. R. Freitag. — DiplomIng.: L. Wolf, A. Kölmel, RevisionsIng.: W. Röhlen, — ElektroIng.: A. Gareis. Offenburg: OIng. D. Freisinger (RegBaumstr.), DiplomIng. E. Berger, (RegBaumstr.) Freiburg: Obering. H. Bads (RegBaumstr.), DiplomIng. R. Menzer. IngAff. R. Sauter II. Lörrach: OIng. W. Wilter, DiplIng.: H. Uihlein (VersuchsIng.), H. Pfeiffer. Konstanz: OIng.: R. Schütze, DiplomIng. F. Brehm (RegBaumstr.), — ElektroIng.: R. Gwinner.

F. Sachverständige für die Prüfung von Kraftfahrzeugen und deren Führer.

Vom Bad. Revisionsverein in Mannheim.

Mannheim: Rah, Gerecke, Lehnis, Naber, Schnarrenberger, Wehrle, Meyer, Lindner. Karlsruhe: Freitag, Kölmel, Wolf. Offenburg: Freisinger, Berger. Freiburg: Bads, Menzer. Lörrach: Wilter, Pfeiffer, Uihlein. Konstanz: Schütze, Brehm.

G. Sachverständige für die Prüfung von Aufzügen (Fahrkählen).

Vom Bad. Revisions-Verein in Mannheim.

Mannheim: Rah, Ernst, Gerecke, Lehnis, Naber, Schnarrenberger, Wehrle, Wohlgemuth, Möhnner, Sauter I. Karlsruhe: Freitag, Kölmel, Röhlen, Gareis. Offenburg: Freisinger, Berger. Freiburg: Bads, Menzer. Lörrach: Wilter, Pfeiffer, Uihlein. Konstanz: Schütze, Brehm.

VIII. Abteilung für Wasser- u. Straßenbau.

Leiter: R. Spieß, Ministerialrat.

Referenten: H. Drach, Oberregierungsbaurat. Dr. v. Bayer-Ehrenberg, ORegKat. J. Altmayer, ORegBaurat. Th. Gaunter, ORegKat. E. Reuß, ORegBaurat. A. Haug, E. Pent, RegBauräte.

Silfsreferenten u. zweite Beamte: A. Reebstein, A. Stalf, E. Wohlgemuth, G. Himmelsbach, W. Türk, E. Schilling, D. Breidt, E. Maier, RegBauräte.

Rechnungsamt: W. Weiler, Vorst., R. Neckermann, Frz. Schweinfurth, Oberrechnungsräte. J. Müller, R. Hilz, RechRäte. E. Hahn, G. Beyerle, VerwInsp. W. Rink, E. Haas, R. Meckle, FinInsp. E. Kollosrath, D. Müller, VerwSefr. G. Schle, VerwAff.

Registatur: Fr. Schultheiß, Ludw. Kall, VerwInsp. J. Siccard, J. Basler, W. Pardall, VerwSefr.

Bautechn. Büro: A. Reebstein, RegBaurat, Vorst. R. Schweizer, BauOInsp. R. Zilly, P. Deufel, R. Koch, A. Eisenmenger, A. Speck, BauInsp. J. Schultheiß, A. Haas, A. Erb, OZeichner. Chr. Schmieder, Lithogr.

Wasserrechtsbüro: A. Stalf, RegBaurat, Vorstand. R. Hankeln, Topograph. G. Hurst, VerwInsp. M. Zöllner, BauInsp.

Hydrogr. Büro: W. Türk, RegBaurat, Vorstand. F. Joos, R. Roth, BauInsp.

Hausmeister: S. Kober. Wachtmeister: Otto Pöhlz.

Bezirksbehörden.

a) Rheinbauämter.

Freiburg: E. Baumann, RegBaurat, Vorstand. G. Schneider, M. Wagner, RegBauräte. R. Bertsch, Wasserbaumeister. E. Sorenflo, VerwSefr. Fr. Wögtle, VerwAff.

Kehl: D. Riegler, RegBaurat. R. Knäble, RegBaumstr. R. Buh, BauInsp. Fr. Pfirrmann, Wasserbaumeister. W. Speck, Baumeister. G. Wittke, VerwSefr. A. Reuther, VerwAff. S. Happ, Schiffsführer.

Mannheim:, Vorstand. Gg. Klant, Bau-Oberinsp. Gg. Mathez, BauInsp. R. Singer, Baumeister. R. Stang, VerwSefr. R. Ding, Schiffsmaschinist.

b) Wasser- und Straßenbauämter.

Achern: Max Wunderlin, RegBaurat, Vorstand. R. Ketterer, RegBaurat. R. Jäger, BauDInsp. D. Kiefer, Baumstr. M. Kummel, VerwAß.

Bouндorf: H. Schurhammer, RegBaurat, Vorstand. L. Hauck, RegBaumstr. A. Bamberger, Bauinsp.

Donaueshingen: M. Weis, RegBaurat, Vorstand. R. Uhbe, RegBaurat. G. Fleig, Bauinsp. R. Bunk, Straßenbaumstr. F. Bevenhagen, VerwSekt.

Emmendingen: E. Schwarzmann, RegBaurat, Vorstand. W. Kocher, Bauinsp. A. Göhr, VerwSekt. Ferd. Weiß, Wasserbaumstr.

Freiburg: R. Wielandt, RegBaurat, Vorst. W. Behrle, RegBaurat. R. Schmitt, W. Schneider, R. Popp, Baumstr. J. Imm, VerwSekt.

Heidelberg: Fr. Honikel, RegBaurat, Vorstand. Eug. Schönle, RegBaurat. E. Langenbach, Bauinsp. Herm. Edel, Straßenbaumstr. H. Horch, M. Weiß, VerwSekt.

Karlsruhe: Julius Throm, RegBaurat, Vorstand. Josef Beck, RegBaurat. E. Köhler, H. Kump, Bauinsp. J. Kunkel, Straßenbaumstr. Karl Heimbürger, VerwAß.

Konstanz: R. Kleiner, RegBaurat, Vorstand. M. Sütterlin, RegBaurat. G. Eichhorn, BauDInsp. M. Stuhlmüller, E. Elfishans, Karl Dauth, Ludw. Koch, Bauinsp.

Lörrach: Ph. Gaberdiel, RegBaurat, Vorstand. E. Trefzger, RegBaurat. Fr. Meinger, Bauinsp. J. Wolter, VerwAß.

Mosbach: Ph. Ditter, RegBaurat, Vorstand. W. Koch, RegBaumstr. D. Welle, Aug. Rupp, H. Straub, Bauinsp. Aug. Hafner, VerwSekt. H. Hoffstätter, VerwAß.

Offenburg: E. Kerler, RegBaurat, Vorst. H. Vott, RegBaurat. G. Quintel, Bauinsp. Chr. Albrecht, Baumstr. H. Hofsfeld, VerwSekt.

Pforzheim: W. Gräff, RegBaurat, Vorstand. W. Dedinger, Bauinsp. Herm. Langendörfer, Baumstr. A. Ahd, VerwAß.

Rastatt: D. Morlock, RegBaurat, Vorstand. A. Dörjam, RegBaurat. J. Lehmann, Bauinsp. R. Schreiber, VerwSekt. Sinsheim: Gg. Köttle, RegBaurat, Vorstand. H. Schumann, Bauinsp. J. Richter, VerwAß.

Tauberbischofsheim: E. Schmidt, RegBaurat, Vorstand. R. Ruth, RegBaurat. H. Kapan, D. Wolbert, O. Baumann, H. Ritschke, Baumstr. R. Glur, VerwAß.

Ueberlingen: E. Widmann, RegBaurat, Vorstand. F. Keller, RegBaurat. A. Kramer, Joh. Kraus, Bauinsp. Th. Dreher, Baumstr.

Waldshut: R. Feldmann, RegBaurat, Vorstand. R. Müller-Hertenstein, RegBaurat. H. Wunderle, Bauoberinsp. R. Straub, R. Laule, Bauinsp. Aug. Hahner, VermSekt.

c) Straßenbaumeister.

(Siehe Verzeichnis der Bezirks- und Gemeindebeamten.)

d) Wasserbaumeister am Rhein.

Die mit * Bezeichneten führen die Amtsbezeichnung „Bauinspektor“.

Altklußheim: *E. Rindpiel. Breisach: *J. Weinert. Freistett: *Abolf Weiß. Kehl: A. Haig. Mannheim: *Fr. Klant. Maxau: *G. Eglin. Neuenburg: A. Danneker. Ottenheim: Aug. Weiß. Pflittersdorf: R. Reicher. Weißenweil: G. Haas.

e) Wasserbaumeister an den Binnenflüssen.

Emmendingen: *F. Weiß. Hausach: R. Lang. Lörrach: *R. Baas. Neckargemünd: *H. Mathes. Offenburg: *F. Kruß. Raftatt: Karl Mager. Waldshut: E. Kaiser.

IX. Abteilung für Landesvermessung.

Abteilungsleiter: R. Badtsch, Oberregierungsrat.

Referenten: E. Brurein, H. Wolf, A. Sängle, Dr. R. Jbler, Chr. Stolz, VermRäte.

Zweite Beamte: Dr. R. Herrmann, Art. Ammann, P. Liede, VermRäte. E. Rüttenauer, Obergeom.

Rechnungsamt, Registratur, Expeditur: R. Groß, Min-RegnRat, Vorstand. R. Allinger, VermInsps. J. Epsoll, VermDSekt. A. Kiefer, VermSekt. A. Studt, Kanzleiobsekr. E. Schuder, Kanzleiaffistentin.

Techn. Hilfsbeamte: E. Sebinger, A. Admel, H. Neumann, VermInsps. Frz. Engelhardt, Karl Esser, VermDSekt. Rob. Göhringer, A. Hirsch, Oberzeichner. W. Gehl, E. Hüll, Lithogr. Th. Müller, VermSekt. Aug. Lipp, Zeichner.

Hausmeister: Fr. Reichle.

Vermessungsämter.

- Die mit * Bezeichneten führen die Amtsbezeichnung Vermessungsrat.
- Bonnendorf: *Mag. Veil, Vorstand. *Herm. Schoch. K. Schattling, W. Hildenbrand, W. Hecker, VermSefr.
- Borberg: *Herm. Schneider, Vorstand.
- Bruchsal: *E. Zwilling, Vorstand. *A. Ell. W. Müller, VermSefr. A. Kloß, VermSefr.
- Buchen: *Otto Englert, Vorstand.
- Bühl: *E. Kuhn, Vorstand. W. Schweizer, Oberggeom. K. Weber, VermSefr. D. Ries, VermSefr.
- Donaufchingen: *Frz. Döring, Vorstand. K. Panter, VermSefr. W. Hauger, Th. Zuder, E. Haberstroh, VermSefr.
- Freiburg: *Karl Günzer, Vorstand. *J. Rienle. E. Schlempp, A. Wöglisch, VermSefr.
- Heidelberg: *Gg. Fries, Vorstand. *H. Adler. Aug. Bernhard, VermSefr.
- Karlsruhe: *J. Hamm, Vorstand. *R. Bodemüller, *J. Eckert. M. Wintermantel, VermSefr. K. Albrecht, VermSefr.
- Kehl: *Guido Kummel, Vorstand.
- Keuzingen: *A. Mohr, Vorstand. *E. Wagner. Fr. Frommherz, VermSefr.
- Kahr: *W. Schmidt, Vorstand. W. Morath, W. Gutekunst, VermSefr.
- Lörrach: H. Holl, Vorstand. E. Grether, Oberggeometer. D. Schlempp, J. Stegmüller, VermObersefr.
- Mannheim: *K. Basel, Vorstand. *Dr. Jul. Stammer. *J. Reibing. B. Schmidt, G. Vauber, E. Wahl, VermSefr.
- Mehlfirch: *R. Fuchs, Vorstand. H. Riedmüller, VermSefr.
- Mosbach: A. Kraft, Vorstand. *E. Moser. Herm. Amend, VermSefr.
- Mühlheim: *B. Hecker, Vorstand. D. Schmüller, VermSefr.
- Offenburg: *J. Scholze, Vorstand. *D. Schuhmacher. H. Schuster, Oberggeometer. F. Vonhof, D. Strack, VermSefr. A. End, D. Bueh, VermSefr.
- Pforzheim: *K. Rudolph, Vorstand. *K. Hildinger. J. Haas, VermSefr.
- Radoszzell: *Aug. Bach, Vorstand. D. Waldenspuhl, A. Mors, Oberggeom. Gd. Müller. VermZusp. J. Weber, VermSefr.
- Rastatt: *Fr. Bucher, Vorstand. *H. Zehnder. W. Ruhmann, W. Rauß, Oberggeom. W. Dahl, VermSefr. Hch. Vormuth, F. Scheer, B. Reiß, VermSefr.

Schoppsheim: *R. Schlageter, Vorstand. Fr. Humpert, Obergeom.
St. Sedelmaier, R. Stengele, VermSekt.

Sinsheim: *J. Brünner, Vorstand. *Ph. Isele.

Tauberbischofsheim: *W. Bollmer, Vorstand. G. Kemm, Obergeom.
A. Müller, Vitus Bauer, VermSekt.

Ueberlingen: *D. Schmidt, Vorstand. J. Rothacker, Obergeom.
E. Regenschait, VermSekt.

Waldshut: *W. Rubin, Vorstand. G. Böbler, VermSekt.

Wolfsach: *A. Porzelt, Vorstand. G. Schäfer, VermSekt.

X. Abteilung für Topographie.

Abteilungsleiter: Dr.-Ing. Paul Walther, ORegBaurat. R. Siede,
Dipl. Ing. E. Granget, Dipl. Ing. Ph. Moser, VermKäte.
F. Beller, A. Ziegler, Obertopogr. Gg. Hansen, Topograph.
K. Preußner, Verwaltungsinsp. Chr. Münch, R. Keifer, Kartographen.
E. Njemz, R. Beer, G. Schäfer, Lithogr. R. Reishauer,
Kupferstecher. G. Stecher, Werkmeister. R. Braun,
W. Sorg, Zeichner. R. Weber, Zeichenassistent. A. Abele,
Werkführer. G. Kech, Kanzleiaff. W. Ludwig, Drucker. A.
Fehrenbach, Hausmstr.

XI. Hafenverwaltung.

1. Badische Hafenverwaltung Mannheim.

Vorstand: G. Dorner, Hafendirektor. Gg. Dollad, Hafenoberinsp.
D. Müller, Finanzinsp. Leo Mohr, VermSekt. Chr. Diesebacher,
Oberhafenmeister. G. Sauter, L. Gugelmeier, R. Rudmich,
Ph. Steinbrenner, Wilh. Beuchert, Hafenmeister.

Werftbetrieb: A. Hartmann, Obersekretär.

Hafenwerkstätte: G. Roth, Maschineningenieur.

2. Badisches Hafenamts Kehl.

Vorstand: Fritz Unmack, Direktor. Fr. Keller, Hafensinspektor.
Heinrich Kühnle, Hafenumstr.

XII. Rheinschiffahrtsinspektionen.

Lh. Baer, ORegBaurat, Vorstand des Rheinbauamts Mannheim.

XIII. Landeshauptkasse und Staatsschuldenverwaltung.

Leitung: Max Jäger, Oberfinanzrat.

A. Landeshauptkasse.

Ost. Schneider, Finanzrat. H. Sauer, Jos. Seitz, O. Egglar, O. Schemenau, ORechnRäte. A. Mosmann, M. Karosch, Willy Weiszer, Rich. Vollrath, E. Lang, FinOInsp. R. v. Briel, H. Dörs, Chr. Rahäuser, C. Gilliar, A. Berthold, H. Böhner, R. Bisch, R. Mezinger, Herm. Weingärtner, R. Krant, R. Kunkel, L. Fong, Finanzinsp. M. Fluche, F. Walter, Gg. Langosch, G. Ortel, A. Maurer, R. Kuppinger, Th. Haas, Fr. Heinzmann, R. Jogerst, St. Göpferich, Frz. Mayer, Alara Gähler, A. Zoller, Friedel Fecht, A. Blas, F. Kohnagel, Alara Schuster, R. Wirth, Ad. Mitschele, Th. Jhli, R. Gütting, FinSekr. F. Lipp, Fr. Dimpfel, P. Schulz, R. Müller, Ph. A. Grafer, F. Dankwardt, O. Maginot, H. Diesch, B. Kapferer, R. Vertsche, M. Kober, Fr. Weber, R. Grab, R. Rieg, H. Bürc, Finanzassistenten. Elsa Noldt, Thekla Hellenbroich, Emilie Rapp, Kanzleisekr. Elij. Deobald, Kanzleiaff. Gg. Rinter, Hausmstr.

B. Staatsschuldenverwaltung.

Joh. Gärtner, Finanzrat. R. Wechlin, Finanzoberinsp. J. Schildhorn, Elsa Stumpp, Finanzsekr. Lina Kalteisen, Finanzassistentin. H. Rheinberger, Wachtmstr.

Nationalsozial. Deutsche Arbeiterpartei.**Gauleitung Baden.**

- Gaugeschäftsstelle: Karlsruhe, Adolf Hitlerhaus, Ritterstr. 28, Telefon 6806—08.
- Haupt-Organ des Gaues: „Der Führer“. Verlag u. Schriftleitung: Karlsruhe, Lammstr. 1 b. Tel. 7927—31.
- Gauleiter: Robert Wagner, Karlsruhe, Ritterstr. 28.
- Stellv. Gauleiter: Hermann Röhn, Karlsruhe, Ritterstr. 28.
- Gaugeschäftsführer: Willi Rückert, Karlsruhe, Ritterstr. 28.
- Gauorganisationsleiter u. Gauinspekteur I: Aug. Kramer, Karlsruhe, Ritterstr. 28.
- Gaupersonalamtsleiter und Gau-Inspekteur II: Adolf Schuppel, Karlsruhe, Ritterstr. 28.
- Gauschulungsleiter: Heinz Baumann, Karlsruhe, Ritterstr. 28.
- Gau-Ausbilder: Rudolf Heller, Karlsruhe, Ritterstr. 28.
- Gauschakmeister: Peter Clever, Karlsruhe, Ritterstr. 28.
- Gangerichtsvorsitzender: Dr. Osk. Hüßy, Karlsruhe, Ritterstr. 28.
- Leiter des NS-Dozentenbundes: Dr. Ernst Krieb, Heidelberg, Universität.
- Gaupresskammerleiter: Emil Munz, Karlsruhe, Ritterstr. 22.
- Gaurechtsamtsleiter: Johannes Rupp, Karlsruhe, Ritterstr. 28.
- Gaunamtsleiter f. Technik: Fr. Klingler, Karlsruhe, Ritterstr. 28.
- Gaunamtsleiter für Volksgesundheit: Dr. Th. Patheiser, Karlsruhe, Ritterstr. 28.
- Gaupropagandaleiter: Ad. Schmid, Karlsruhe, Ritterstr. 22.
- Gaunamtsleiter für Kommunalpolitik: Rudolf Schindler, Karlsruhe, Ettlingerstr. 1.
- Gaunamtsleiter für Agrarpolitik: Engler-Fußlin, Karlsruhe, Beiertheimer Allee 16.
- Gaunamtsleiter f. Beamte: L. Mauch, Karlsruhe, Nowacksanlage 19.
- Gaunamtsleiter für Kriegsoferversorgung: Jul. Weber, Karlsruhe, Westendstr. 46.
- Gaunamtsleiter für Ständischen Aufbau u. Gauwirtschaftsberater: Dr. Clemens Kentrup, Karlsruhe, Karlstr. 10.
- Gaunamtsleiter der NSBD.: Fritz Plattner, Karlsruhe, Kaiserstr. 148.
- Komm. Gaunamtsleiter der NS-Hago: Alf. Rudolph, Karlsruhe, Karlstr. 10.
- Gaunamtsleiter des Amtes für Erzieher: R. Gärtner, Sofienstr. 41.
- Gaunamtsleiter der Volkswohlfahrt: Philipp Dinkel, Karlsruhe, Baumeisterstr. 8.
- Gaufrauenfch.-Leiterin: Elsa v. Balz, Karlsruhe, Baumeisterstr. 9.
- Gaustudentenbundsführer: Dr. G. Scheel, Heidelberg, alte Universität.

Kreisleitungen und Kreisleiter.

Der Sitz der Kreisleitung befindet sich jeweils am Orte des betr. Kreisleiters.

- Adelsheim. Fritz Senft in Osterburken.
 Bretten. Friedrich Ankener in Bretten.
 Bruchsal. Emil Epp jr. in Bruchsal.
 Buchen. Adalbert Ullmer in Buchen.
 Bühl. Karl Maier in Kappelrodeck.
 Donaueschingen. Eberhard Sedelmeyer in Donaueschingen.
 Emmendingen. Dr. Theo Rehm in Emmendingen.
 Engen. Arthur Maus in Engen.
 Ettlingen. Friedrich Pfeiffer in Ettlingen.
 Freiburg. Dr. Franz Kerber in Freiburg.
 Heidelberg. Wilhelm Seiler in Heidelberg.
 Karlsruhe. Willi Worch in Karlsruhe.
 Kehl. Dr. Alfred Reuter in Kehl.
 Konstanz. Karl Engelhardt in Konstanz.
 Lahr. Karl Franck jr. in Lahr.
 Lörrach. Reinhard Boos in Lörrach.
 Mannheim. Dr. Reinhold Roth in Mannheim.
 Meßkirch. Ernst Bäckert jr. in Meßkirch.
 Mosbach. Ernst Rudolph in Mosbach.
 Müllheim. Fritz Engler in Müllheim.
 Neustadt. Benedikt Kuner in Neustadt.
 Oberkirch. Karl Rombach in Oberkirch.
 Offenburg. Dr. Wolfram Rombach in Offenburg.
 Pforzheim. komm. Dr. Reinhold Bezler in Pforzheim.
 Pfullendorf. Josef Weißhaupt in Pfullendorf.
 Rastatt. Kurt Bürkle in Baden-Baden.
 Säckingen. Josef Fitterer in Säckingen.
 Sinsheim. Wilhelm O. Geiger in Eppingen.
 Schopfheim. Otto Blank in Schopfheim.
 Staufeu. Dr. Hans Erley in Staufeu/Brsg.
 Stockach. komm. Ernst Bäckert in Meßkirch.
 Tauberbischofsheim. Wilhelm Bollrath in Tauberbischofsheim.
 Überlingen. komm. Alfons Hafeu in Überlingen.
 Billingen. Hermann Schneider in Billingen.
 Waldkirch. Max Kellmeyer in Waldkirch.
 Waldshut. Karl Rauch in Waldshut.
 Weinheim. Karl Friedrich in Weinheim.
 Wertheim. Dr. Hermann Schmidt in Wertheim.
 Wiesloch. Otto Bender in Wiesloch.
 Wolfach. Eugen Baumann in Hausach.

Badischer Geschäftskalender.

VIII

Reichsnährstand.

I. Landesbauernschaft Baden.

Karlsruhe, Beiertheimer Allee 16, Fernruf 8280—8291.

Landesbauernführer: Fritz Engler-Füßlin.

Landesobmann: Ludwig Huber, M. d. R.

Verwaltungsamt.

Verwaltungshauptabteilung:

Landeshauptabteilungsleiter: Landesobmann Ludwig Huber,
M. d. R.

Hauptstabsleiter: Hans Wegel.

Landesabteilung A: Verwaltung einschl. Personalien. V. A. I:
Organisation einschl. allgem. Verwaltung. V. A. II: Personalien.

Landesabteilung B: Finanz- u. Vermögensverwaltung.

Landesabteilung C: Verlags- und Zeitungswesen, Werbung
und Aufklärung. V. C. I: Verlags- und Zeitungswesen.
V. C. II: Werbung und Aufklärung.

Landeshauptabteilung I.

Landeshauptabteilungsleiter: Albert Roth, M. d. R.*

Stabsleiter: Fritz Seidler.

Abteilung A: Verwaltung.

Abteilung B: Der Mann. Unterabt. B 1: Hof- bezw. Betriebs-
führung. Unterabt. B 2: Hof- bezw. Betriebsgefolgschaft
und Arbeits- und Sozialwesen.

Abteilung C: Die Frau. Unterabt. C a: Bäuerin. Unterabt.
C b: Beamtin und Angestellte. Unterabt. C c: Arbeiterin.

Abteilung D: Landjugend. Unterabt. D a: männliche Land-
jugend. Unterabt. D b: weibliche Landjugend.

Abteilung E: Bauernschulung. Unterabt. E a: Bauernschule.
Unterabt. E b: Bauernführerschule.

Abteilung F: Siedlung. Unterabt. F 1: Allgem. Siedlungs-
fragen. Unterabt. F 2: Prüfung der Bewerber. Unterabt.
F 3: Ansetzung.

Abteilung G: Rechtsberatung.

Landeshauptabteilung II.

Landeshauptabteilungsleiter: Friedrich Schmitt.

Stabsleiter:

Abteilung A: Verwaltung.

Abteilung B: Grundlagen der Betriebsführung. Unterabt. B 1: Betriebsverhältnisse. Unterabt. B 2: Erzeugnisverwertung. Unterabt. B 3: Allgem. Agrarstatistik. Unterabt. B 4: Tarif- und Verkehrswesen. Unterabt. B 5: Steuern und Abgaben. Unterabt. B 6: Landw. Geld- und Kreditwesen.

Abteilung C: Boden und Pflanze. Unterabt. C 1: Allgem. Pflanzenbau. Unterabt. C 2: Allgem. Ackerbau u. Düngung. Unterabt. C 3: Saatgutfragen. Unterabt. C 4: Sonderkulturen. Unterabt. C 5: Futterbau- und Silowesen. Unterabt. C 6: Kartoffelbau. Unterabt. C 7: Pflanzenschutz. Unterabt. C 8: Landeskultur. Unterabt. C 9: Gartenbau. Unterabt. C 10: Weinbau.

Abteilung D: Tiere. Unterabt. D 1: Allgemeine Tierzucht. Unterabt. D 2: Kleintierzucht. Unterabt. D 3: Fische. Unterabt. D 4: Tierhaltung und Milchwirtschaft. Unterabt. D 5: Leistungsprüfungen und Kontrollvereinswesen. Unterabt. D 6: Veterinärwesen. Unterabt. D 7: Schauordnung. Unterabt. D 8: Eierüberwachung.

Abteilung E: Werkausbildung. Unterabt. E 1: Bäuerliches Werkschulwesen. Unterabt. E 2: Ausbildungs- u. Prüfungswesen in der Praxis. Unterabt. E 3: Wirtschaftsberatung. Unterabt. E 4: Berufsschulung der Landarbeiter.

Abteilung F: Forst im Privatbesitz bäuerl. u. landw. Betriebe. Unterabt. F 1: Waldbau. Unterabt. F 2: Waldschätzung. Unterabt. F 3: Waldnutzung. Unterabt. F 4: Waldschutz. Unterabt. F 5: Ausbildung für den Privatforstdienst.

Abteilung G: Landw. Geräte, Maschinenwesen u. Bauberatung. Unterabt. G 1: Gerätewesen. Unterabt. G 2: Maschinenwesen. Unterabt. G 3: Bauberatung.

Abteilung H: Hauswirtschaft. Unterabt. H 1: Haus, Hof, Küche.

Landeshauptabteilung III.

Landeshauptabteilungsleiter: Ernst Rudolph.

Stabsleiter: Dr. Fritz Werner.

Abteilung A: Verwaltung.

Abteilung B: Marktrecht. Unterabt. B a: Allgem. Rechtsfragen. Unterabt. B b: Recht der Marktordnung. Unterabt. B c: Steuerrecht der Marktordnung.

Abteilung C: Marktkredit- u. Versicherungswesen. Unterabt. Ca: Allgemeine Kredit- und Finanzierungsfragen. Unterabt. Cb: Entschuldungsfragen. Unterabt. Cc: Versicherungswesen.

Abteilung D: Marktübersicht. Unterabt. Da: Warenbewegung. Unterabt. Db: Warenbedarf. Unterabt. Dc: Marktbericht.

Abteilung E: Marktwerbung. Unterabt. Ea: Aufklärung. Unterabt. Eb: Werbung und Absatzförderung. Unterabt. Ec: Presse- und Nachrichtenwesen.

Abteilung F: Marktüberwachung. Unterabt. Fa: Personalfragen der Zusammenschlüsse. Unterabt. Fb: Haushalts-, Kassen- und Rechnungswesen der Zusammenschlüsse. Unterabt. Fc: Betriebsprüfungen. Unterabt. Fd: Marktkontrolle.

Abteilung G: Marktförderung. Unterabt. Ga: Verteilerschaffschaften. Unterabt. Gb: Reichsnährstandshandwerk. Unterabt. Gc: Reichsnährstandsindustrie. Unterabt. Gd: Einzelhandel. Unterabt. Ge: Reichsnährstandszugehöriger ambulanter Handel.

Abteilung H: Marktausgleich. Unterabt. Ha: Ein- und Ausfuhr. Unterabt. Hb: Levisenfragen u. Ausfuhrförderung. Unterabt. Hc: Tarif- und Gebührenwesen. Unterabt. Hd: Kühl- und Vorratswirtschaft. Unterabt. He: Allgemeine Marktausgleichsfragen.

Der Hauptabteilung III gehören als Gliederungen folgende Marktverbände an:

Getreidewirtschaftsverband Baden.

Karlsruhe, Kaiserstr. 231, Fernsprecher 3911/3912.

Vorsitzender: O. Ludw. Huber, M. d. R., Ibach.

Geschäftsführer: E. Schlanstedt.

Angegeschlossen: Sachgebiet Brünkern.

Gartenbau- und Weinwirtschaftsverband Baden.

Karlsruhe, Beiertheimer Allee 16, Fernsprecher 8280.

Vorsitzender: W. Schroth, Gärtnerereibesitzer, Neurent.

Stellv. Vorsitzender u. Geschäftsführer: A. Frick.

Stellv. Vorsitzender der Abteilung Weinbau: K. Erdmann.

Kartoffelwirtschaftsverband Baden.

Karlsruhe, Beiertheimer Allee 16, Fernsprecher 8280.

Vorsitzender: Kreisbauernführer K. W. Holdermann, Rohrbach b. Sinsheim a. d. E.

Geschäftsführer: Oberlandwirtschaftsrat Dr. F. Meisner.

Milchwirtschaftsverband Baden-Pfalz.

Karlsruhe, Ettlingerstr. 59, Fernsprecher 8000.

Vorstand: F. Mayer II, Großsachsen.

Geschäftsführer: K. Liebig.

Eierverwertungsverband Baden-Pfalz.

Karlsruhe, Ettlingerstr. 59, Fernsprecher 4714 u. 3923.

Vorstand: F. Mayer II, Großsachsen.

Geschäftsführer: Dipl. Landwirt K. Schloder.

Schlachtviehverwertungsverband Baden.

Karlsruhe, Ettlingerstr. 14, Fernsprecher 4785.

Vorstand: J. Feuerstein, Mannheim-Käfertal.

Stellv. Vorstand u. Geschäftsführer: H. Link.

Verband landw. Genossenschaften in Baden e. B.

Karlsruhe, Lauterbergstr. 3, Fernsprecher 8000-8007.

Vorstand: Bürgermeister O. Bender, Wiesloch.

Stellv. Vorstand: J. Rupp.

II. Kreisbauernschaften und Kreisbauernführer.

Adelsheim in Korb, Tel. Adelsheim 103.

Bretten in Oberacker, Haus Nr. 81, Tel. Flehingen 38.

Johannes Schäufele, Bauer in Oberacker.

Bruchsal, Kasernenstr. 8, Tel. 2109. Theodor Mayer, Bauer in Rheinsheim.

Buchen, Walldürnerstr. 6, Tel. 302. Hermann Sock, Bauer in Hainstadt.

Bühl in Kappelrodeck, am Bahnhof 12, Tel. 360. Karl Maier, Landw. in Kappelrodeck.

Donaueshingen in Hausen v. Wald, Tel. Donaueshingen 430.

Josef Albiicker, Landw. in Hausen v. Wald.

Emmendingen, Horst-Wessel-Haus, Tel. 266. Ernst Schneider Landw. in Königshausen.

Engen, Schillerstr. 305, Tel. 387. Arthur Maus, Bürgermstr. u. Kreisleiter in Engen.

Ettlingen, Mühlenstr. 4, Tel. 357. Gustav Müller, Landw. u. Bürgermstr. in Auerbach.

Freiburg, Bahnhofstr. 8, Tel. 2161. Karl Straub, Landw. in Burg bei Freiburg.

- Heidelberg**, Kaiserstr. 8, Tel. 2764. Rob. Schank, Landw. in Heidelberg, Lochheimerstr. 3.
- Karlsruhe**, Beierthheimer Allee 16, Tel. 1210. Friedrich Kammerer, Bauer in Graben b. Karlsruhe, Adolf Hitlerstr. 94.
- Kehl** in Rheinbischofsheim, Tel. 131. Wilhelm Krieg, Bauer in Odelshofen.
- Konstanz** in Radolfzell, Rathaus, Zimmer 1, Tel. 466. Josef Ellenjohn, Landw. in Freudental über Radolfzell.
- Lahr** in Seelbach, Kempfenhof, Tel. 17.
- Lörrach** in Tannenkirch, Tel. Kandern 244, Otto Graf jr., Bauer in Tannenkirch.
- Mannheim** in Plankstadt, Rathaus, Zimmer 7, Tel. Schwezingen 449. Valentin Treiber, Bauer in Plankstadt.
- Meßkirch** in Sauldorf, Tel. Meßkirch 258. Philipp Matheis, Bauer in Rast bei Meßkirch.
- Mosbach**, Neckarelzerstr. 1, Tel. 362. Ludwig Brenner, Bauer u. Bürgermstr. in Breitenbronn, Neckarkarzenbachstr. 44.
- Müllheim**, Schillerplatz 1, Tel. 406. Fritz Schlumberger, Landw. in Laufen.
- Neustadt** in Seppenhofen, Tel. Löffingen 63. Herm. Duttlinger, Landw. in Seppenhofen.
- Oberkirch**, Adolf Hitlerstr. 10, Tel. 278. Jos. Gmeiner, Bauer in Bottenau.
- Offenburg**, Adolf Hitlerstr./Adolf Hitlerhaus, Tel. 1402. Aug. Schilli, Bauer in Schwaibach.
- Pforzheim**, Lindenstr. 10, Tel. 3325. Eugen Schmitt, Bauer in Pforzheim, Alter Göbricherweg 88.
- Pfullendorf**, Haus der NSDAP, Tel. 230. Otto Fischer, Bauer in Zell a. A.
- Rastatt** in Bischweier, Murgtalerstr. 22, Tel. Rastatt 2077, Josef Jung, Bauer in Bischweier.
- Säckingen**, Postfach 32, Tel. 514. Otto Albiez, Landw. in Hänner.
- Schopfheim** in Fahrnau i. W., Kürnbergerstr. 8, Tel. Schopfheim 261. Ernst Ritter, Landw. in Fahrnau i. W.
- Sinsheim**, Schulstr. 94, Tel. 477. Karl Wilh. Holdermann, Landw. in Rohrbach bei Sinsheim.
- Staufen**, Kreishaus der NSDAP, Tel. 247. Albert Ith, Bauer in Staufen.
- Stockach** in Wahlwies, Tel. Stockach 477. Adolf Hügler, Bauer in Wahlwies.
- Tauberbischofsheim** in Dainbach, Tel. Bogberg 60. Emil Herm, Bauer in Dainbach.

- Überlingen in Markdorf, Tel. 269. Johann Müller III, Bauer in Klüftern.
- Willingen in Weiler, Tel. Königsfeld 254. Wilhelm Fichter, Landw. in Weiler.
- Waldkirch, Bismarckstr. 3, Tel. 200 u. 241. A. Heizmann, Landw. in Siensbach, Brennerhof.
- Waldbhut in Schwerzen, Tel. Horheim 2. Herm. Portulazi, Landwirt in Stühlingen.
- Weinheim a. d. Bergstr., Untergasse 36, Tel. 2845. Wilhelm Bechtold, Landw. in Weinheim.
- Wertheim in Höhefeld, Hauptstr. 39, Tel. Bronnbach 14. Fritz Fiederling, Landw. in Höhefeld, Haus 19.
- Wiesloch, Landw.-Schule, Schillerstr., Tel. 50. Emil Schweinfurth, Landw. in Walldorf.
- Wolsch in Gutach, SchwarzwBahN, Siedlung 319, Tel. Hornberg 396. Konrad Blum, Bauer in Gutach.

III. Landwirtschaftliche Genossenschafts-Organisationen.

A. Verband landw. Genossenschaften in Baden, e. V., Karlsruhe. — Verbandsbezirk: Baden.

Büro: Genossenschaftshaus Karlsruhe, Lauterbergstraße 3.
Telefon 8000—8007.

Verbandsdirektor: Johannes Rupp, Rechtsanwalt, Karlsruhe.
Generalsekretär: Friedrich Hofmann, Karlsruhe.
Verbandszeitschrift: „Badischer Bauernstand“.

B. Badische Landwirtschaftsbank (Bauernbank) e. G. m. b. H.

Karlsruhe i. B., Lauterbergstr. 3. Tel. 6033, 6034 u. 8000.
Geschäftsführ. Direktoren: Kundel u. Commandeur, Karlsruhe.
Filialen: an allen größeren Plätzen des Landes.

C. Badische landwirtschaftliche Zentralgenossenschaft, e. G. m. b. H.

Karlsruhe i. B., Lauterbergstr. 3. Tel. 8000—8007.

Vorstand: J. Rupp, Rechtsanwalt, Verbandsdirektor, Eugen Pilger, Direktor, (beide in Karlsruhe).
Filiallager: in allen Bezirken des Landes.

D. Badischer Molkereiverband, e. V., in Liquidation.

Der Bad. Molkereiverband ist aufgelöst und befindet sich in Liquidation. Seine Aufgaben sind infolge Neuorganisation der Deutschen Milchwirtschaft auf den Milchwirtschaftsverband Baden-Pfalz übergegangen (B.D. über den Zusammenschluß der Deutschen Milchwirtschaft vom 27. 3. 34).

Liquidatoren: Bürgermstr. und Kreisbauernführer A. Schilli in Schwaibach, Geschäftsführer Dipl.Landwirt Meßmer in Karlsruhe.

E. Landesbauernschaft Baden, Unterabt. Weinbau.

Außenstelle Freiburg i. Br., Bismarckstr. 21.

Führ. Norbert Göler v. Ravensburg, Freiburg i. Br.

F. Landespropagandastelle des Bad. Weinbaues, e. G. m. b. H.

Sitz: Karlsruhe, Winzerhaus, Nowackanlage 1.

Vorstandsvorsitzender: Eugen Lang, Weingutsbesitzer, Reichenbach bei Gengenbach.

Geschäftsführer: Karl Erdmann, Karlsruhe Nowackanlage 1, Telefon 151.

G. Badisch-Pfälzische Eierverwertungsgenossenschaft, e. G. m. b. H.

Bureau: Karlsruhe i. B., Lauterbergstraße 2, Telefon 8006.

Vorstandsvorsitzender: Fr. Wiehl, Landwirtschaftsrat, Karlsruhe.

Geschäftsführer: Dr. v. d. Linden-Karlsruhe.

H. Badische Bauern-Krankenkasse.

Freiburg i. Br., Bahnhofstr. 8.

Vorstand: Verbandsdirektor J. Rupp, Rechtsanwalt, Karlsruhe.
Landesobmann Ludw. Huber, Schwarzhofbauer in Ibach, Amt Oberkirch. Direktor C. Kleiser, Freiburg als Geschäftsführer.

IV. Milchwirtschaftsverband Baden-Pfalz.

Sitz: Karlsruhe, Ettlingerstr. 59 II. St. Telefon 8007 u. 5676.

Derselbe umfaßt folgende Milchversorgungsverbände mit deren entsprechenden Gebieten:

Milchversorgungsverband Bodensee-Schwarzwald.

Sitz: Überlingen a. B., Hindenburgstr. 44. Tel. 407.

Verwaltungsbezirk und Gemeinden: Die Amtsbezirke Konstanz Pfullendorf, der Amtsbezirk Ueberlingen ohne die Gemeinden Adelsreute, Kaderach, Roggenbeuren, Urnau; — der Amtsbezirk Stockach ohne die Gemeinde Diptingen; — der Amtsbezirk Engen ohne die Gemeinde Emmingen ab Egg, jedoch einschließl. der Hofgüter Oberwasserburgerhof u. Schlatterhof; — der Amtsbezirk Billingen ohne die Gemeinde Tennenbrunn; — vom Amtsbezirk Meßkirch das Gebiet südlich der Linie Worndorf-Altheim-Meningen-Göggingen ausschließlich der genannten Ortschaften; — vom Amtsbezirk Donaueschingen das Gebiet östlich der Linie Aufen-Donaueschingen-Allmendshofen-Sumpfohren-Behla-Kiebdöhringen-Blumberg-Fützen einschließl. dieser Ortschaften; — vom Amtsbezirk Wolfach die Gemeinden Gutach, Hornberg, Niederwasser und Reichenbach.

Von Württemberg: Vom Oberamt Saulgau die Gemeinden Zettkofen und Pfrungen; — vom Oberamt Tuttlingen die Gebietsauschlüsse Bruderhof und Hohentwiel bei Singen.

Vom Hohenzollerischen Lande: Vom Kreis Sigmaringen die Gebietssteile südlich der Linie Walbertweiler-Reischach-Mottschief-Magenbuch-Ostlach einschließl. der genannten Gemeinden.

Milchversorgungsverband Oberrhein.

Sitz: Freiburg i. Br., Friedrichstr. 2a. Tel. 4809.

Verwaltungsbezirk und Gemeinden: Die Amtsbezirke Neustadt, Waldshut, Säckingen, Schopfheim, Lörrach, Müllheim, Staufen, Freiburg, Waldkirch und Emmendingen; — vom Amtsbezirk Donaueschingen das Gebiet westlich der Linie Aufen-Donaueschingen-Allmendshofen-Sumpfohren-Behla-Kiebdöhringen-Blumberg-Fützen ausschließlich dieser Ortschaften; — vom Amtsbezirk Lahr die Gemeinden südlich der Linie Kappel a. Rh.-Grafenhäufen-Orschweier-Ettenheim-Münchweier-Ettenheimmünster einschließl. dieser Gemeinden.

Milchversorgungsverband Mittelbaden.

Sitz Karlsruhe, Ettlingerstr. 59. Tel. 8007.

Verwaltungsbezirk und Gemeinden: Vom Amtsbezirk Lahr die Gemeinden nördl. der Linie Kappel a. Rh.-Grafenhausen-Orschweier-Ettenheim-Münchweier-Ettenheimmünster ausschließl. dieser Gemeinden; — vom Amtsbezirk Wolfach die Gemeinden nördlich Gutach, ausschließlich dieser Gemeinde, jedoch ohne die Gemeinden Bergzell, Kaltbrunn, Kniebis, Rehengericht, Schenkenzell und Schiltach; — die Amtsbezirke Offenburg, Kehl, Oberkirch, Bühl, Raftatt, Ettlingen, Karlsruhe; — der Amtsbezirk Bruchsal ohne die Gemeinden Elsenz, Eichelberg, Tiefenbach; — der Amtsbezirk Bretten ohne die Gemeinde Mühlbach; — vom Amtsbezirk Pforzheim die Gemeinde Langenalb.

Von Württemberg: Vom Oberamt Neuenbürg die Gemeinden Bernbach, Döbel, Herrenalb, Loffenau, Neusäß und Rotensol; — vom Oberamt Maulbronn das Hofgut Elfingerhof, (Gemeinde Maulbronn) und die Gemeinden Verdingen, Tiefenbach, Freudenstein, Kleinvillars, Delbronn, Knittlingen und Sternenfels.

Milchversorgungsverband Nordbaden.

Sitz Heidelberg, Kaiserstr. 8. Tel. 2709.

Verwaltungsbezirk und Gemeinden: Die Amtsbezirke Buchen, Heidelberg, Mannheim, Mosbach, Weinheim, Wertheim und Wiesloch, der Amtsbezirk Sinsheim ohne die Gem. Schluchtern; — der Amtsbezirk Adelsheim ohne die Gemeinden Sommerdorf, Horrenbach, Klepsau, Korb, Krautheim, Ruchsen, Unterfessach und Winzenhofen; — der Amtsbezirk Lauberbischofsheim ohne die Gemeinde Affamstadt; — vom Amtsbezirk Bretten die Gemeinde Mühlbach; — vom Amtsbezirk Bruchsal die Gem. Eichelberg, Elsenz und Tiefenbach.

Von Hessen: Von der Provinz Starkenburg der Kreis Erbach, südlich der Linie Groß-Gumpen-Ostern-Rohrbach-Obermossau-Untermossau-Hüttenthal-Hezbach-Schöllnbach einschl. dieser Gemeinden. Der Kreis Heppenheim, der Kreis Bensheim südlich und einschließlich der Gemeinden Lorsch, Biblis, Wattenheim, Nordheim, vom Kreis Bensheim außerdem die Gemeinden Lindensfels, Schlierbach, Seitenbuch, Winkel.

Von Bayern: Vom Regierungsbezirk Unterfranken die Gemeinden Böttigheim, Hasloch, Hasselberg und Kreuzwertheim des Bezirksamts Markttheidenfeld.

Milchversorgungsverband Pfalz (Bayern).

Sitz Kaiserslautern, Stiftsplatz 11. Tel. 720.

Verwaltungsbezirk u. Gemeinden: Der Regierungsbezirk Pfalz.
 Von Hessen: Von der Provinz Rheinhessen der Kreis Worms,
 ferner von dem Kreis Alzey die Gemeinden östlich der Linie
 Weinheim = Heimersheim = Bermersheim einschließlich dieser
 Gemeinden; — vom Kreis Oppenheim die Gemeinden südlich
 der Linie Spiesheim = Gabsheim = Weinolsheim = Ludwigshöhe
 einschließlich dieser Gemeinden.

Von der Rheinprovinz: Vom Regierungsbezirk Koblenz die Ge-
 meinden Nebard, Böllbach, Schweinschied, Hundsbach, Rimbach-
 Bärweiler, Jeckenbach, Breitenheim, Desloch, Lauschied, Abt-
 weiler, Raumbach, Meisenheim a. Glan und Antonshof des
 Kreises Kreuznach.

Öffentliche Körperschaften.

I. Handelskammern.

A. Industrie- und Handelskammer.

Karlsruhe, Karlstraße 10.

Präsident: Direktor Dr. Clemens Kentrup, Karlsruhe.

Vizepräsidenten: Direktor R. Schindler, Karlsruhe. Direktor Dr. Otto Nagel, Durlach. Geschäftsführer Ratsherr Osk. Huber, Karlsruhe.

Beiratsmitglieder: Direktor Dr. W. Bauer-Offenburg, Kaufm. Ratsherr Alb. Baumann-Karlsruhe, Dir. Hans Verblinger-Karlsruhe, Direktor Dr. Rich. Bey-Karlsruhe, Fabrikant Herm. Beutenmüller-Bretten, Hotelbesitzer Alfr. Brenner-Baden-Baden, Kaufmann Rud. Hugo Dietrich-Karlsruhe, Direktor Eug. Enßlin-Kehl, Buchdruckereibesitzer Karl Fritz-Karlsruhe, Dipl.Ing. Frz. Goerg-Karlsruhe, Kaufm. Hch. Hettmannsperger-Bruchsal, Fabrikant Udo Hoesch-Gernsbach, Kaufm. Adolf Huber-Achern, Generaldirektor Arnold Gedult v. Jungenseld-Gaggenau, Kaufmann Max Keilbach-Oberkirch, Direktor Wilh. Kleinede-Ettlingen, Verleger Dr. Eberh. Knittel-Karlsruhe, Fabrikant Aug. Köhler-Oberkirch, Direktor Aug. Krieger-Karlsruhe, Kaufm. Paul Rutteroff-Offenburg, Kaufm. Emil Lorenz-Baden-Baden, Kaufmann Ratsherr Fritz Mannschott-Karlsruhe, Direktor Dipl.Ing. Hch. Moninger-Karlsruhe, Generaldirektor Dr. Ferd. Kuh-Karlsruhe, Generaldirektor Ad. Samwer-Karlsruhe, Kaufm. Mart. Schafheitle-Offenburg, Geschäftsführer Otto Schmidt-Kehl, Kaufm. Aug. Schweizer-Bühl, Generaldirektor Rud. Sinner-Karlsruhe-Grünwinkel, Fabrikant Wilh. Trefzger-Rastatt, Fabrikant Osk. Vetter-Baden-Baden-West, Kaufm. Ad. Wilser-Karlsruhe, Fabrikant Fritz Wolf-Karlsruhe, Direktor Otto Zeugner-Karlsruhe.

Syndici: Dr. Walter Krienen, leitender Geschäftsführer, Dr. Karl Tröndle, Dr. Max von der Kall.

Abteilungsvorsteher: Richard Günzel, Anna Wieber.

Wissenschaftl. Hilfsarb.: Assessor Dr. Robert Glenz.

Sekretariat: Norbert Emrich, Dipl.Kaufmann.

B. Industrie- und Handelskammer Mannheim.

Mannheim, L 1, 2

(umfassend die Kreise Mannheim, Heidelberg und Mosbach).

Präsident: Fabrikant Dr. Fritz Reuther-Mannheim.

Vizepräsidenten: Fabrikant Hch. Winterwerb-Mannheim, Fabrikant Hch. Landfried-Heidelberg, Oberbürgermeister Karl Renninger-Mannheim.

Geschäftsführer: Syndikus Dr. Otto Ulm.

Stellvert. Geschäftsführer: Syndikus Dr. Ludwig Krieger, Syndikus Dr. Hch. Hildenbrand.

Abteilungsleiter: Dr. Paul Well, Dr. Konrad Schuhmacher.

Abt.-Leiter für Steuer: Finanzrat a. D. Ernst Landfried.

Wissenschaftl. Hilfsarb.: Dr. Wilh. Höhler, Dr. Arnulf Barth.

C. Industrie- und Handelskammer Pforzheim.

Pforzheim, Poststr. 1 (umfassend den Amtsbezirk Pforzheim).

Präsident: Fabrikant Arth. Barth-Pforzheim.

Vizepräsidenten: Fabrikant Rob. Hauschild-Pforzheim, Kaufm. Rich. Salé-Pforzheim.

Syndikus: Dr. C. Christensen, leitender Geschäftsführer.

Bürovorsteher: Erwin Wüst.

D. Industrie- und Handelskammer Freiburg.

Freiburg, Wilhelmstr. 26 (umfassend die Kreise Freiburg, Lörrach, Waldshut, Konstanz, Villingen und vom Kreis Offenburg die Amtsbezirke Lahr und Wolfach).

Präsident: Emil Tschulin, Fabrikant, Teningen.

Vizepräsident: Ernst Burckardt, Spediteur, Freiburg.

Syndici: Dr. Franz Kaiser, Geschäftsführer, Dr. Eduard Lais.

Abteilungsleiter: Dr. Otto Krust.

Wissenschaftl. Hilfsarbeiter: Dr. Adolf Reith.

Bürovorsteher: Hermann Schrön.

E. Bezirksstelle Schopfheim der Industrie- und Handelskammer Freiburg.

Schopfheim, Wehrerstr. 5

Vorsitzender: Otto Blank-Fahrnau (gleichzeitig Vizepräsident der Industrie- und Handelskammer Freiburg).

Geschäftsführer: Dr. Albert Maier.

Bürovorsteher: Gottlieb Wilhelm Pfau.

F. Bezirksstelle Konstanz der Industrie- und Handelskammer Freiburg.

Konstanz, Franz Selbtestr. 8a.

Vorsitzender: Josef Jöhle-Konstanz (gleichzeitig Vizepräsident der Industrie- und Handelskammer Freiburg).

Geschäftsführer: Dr. Adolf Sauter.

Sachbearbeiter: Dr. Th. Boffinger.

Bürovorsteherin: Anna Duelli.

II. Handwerkskammer.

A. Bad. Handwerkskammer Karlsruhe.

Präsident: Georg Näher, Landeshandwerksmeister, Schlosser-
obermeister in Heidelberg.

Stellv. Präsident: Robert Roth, M. d. R., Reichsinnungs-
meister des Zimmerhandwerks, Zimmermeister in Lieboldsheim.

Geschäftsführer: Hans Endres, Carl Eiermann.

B. Kreishandwerkerschaften und Kreishandwerksmeister.

Adelsheim. Josef Leitz, Schneidermeister in Grobeicholzheim.

Bretten. Adolf Arnold, Schlossermeister in Bretten.

Bruchsal. August Mayer, Elektromeister in MingoIsheim.

Buchen. Julius Stalf, Schlossermeister in Walldürn.

Bühl. Rudolf Decker, Schneidermeister in Achern.

Donaueschingen. Alfons Kessler, Hafnermeister in Donau-
eschingen.

Emmendingen. Gustav Heß, Maurermeister in Teningen.

Engen. Wilhelm Seger, Buchbindermeister in Engen.

Ettlingen. Lorenz Weiß, Malermeister in Ettlingen.

Freiburg. Max Zumkeller Stadtrat und Feinmechaniker-
meister in Freiburg.

Heidelberg. Hermann Apfel, Zimmermeister in Heidelberg.

Karlsruhe. Gustav Bechtel, Zimmermeister in Karlsruhe.

Kehl. Ernst Sommer, Schreinermeister in Kehl.

Konstanz. Johann Hele, Schmiedemeister in Bohlingen.

Lahr. Fritz Pusch, Malermeister in Lahr.

Lörrach. Friedrich Jung, Bäckermeister in Lörrach.

- Mannheim.** Friedrich Stark, Schmiedemeister in Mannheim.
Neßkirch. Rudolf Sick, Maurermeister in Sentenhart.
Mosbach. Wilhelm Lenz, Schreinermeister in Mosbach.
Müllheim. Adolf Eckerlin, Schmiedemeister in Müllheim.
Neustadt. Albert Hirt, Wagnermeister in Neustadt.
Oberkirch. Rudolf Streif, Zimmermeister in Oberkirch.
Offenburg. Gustav Winkler, Metzgermeister in Offenburg.
Pforzheim. Karl Müller, Schneidermeister in Pforzheim.
Pfullendorf. Hermann Eisele, Bäckermeister in Pfullendorf.
Rastatt. Kurt Bürkle, Stadtrat und Schlossermeister in Baden-Baden.
Säckingen. Theodor Vogt, Schuhmachermeister in Säckingen.
Schopfheim. Emil Wenger, Malermeister in Schopfheim.
Sinsheim. Eugen Stahl, Schneidermeister in Sinsheim.
Staufen. Wilhelm Schacher, Schreinermeister in Krozingen.
Stockach. Josef Wagner, Maurermeister in Stockach.
Tauberbischofsheim. Otto Sutor, Kürschnermeister in Tauberbischofsheim.
Überlingen. Karl Haas, Wagnermeister in Salem.
Villingen. Robert Riesterer, Schreinermeister in Villingen.
Waldkirch. Fritz Gut, Bäckermeister in Waldkirch.
Waldshut. Albert Mutter, Gipsermeister in Tiengen.
Weinheim. Hch. Pfliegensdörfer, Bäckermeister in Weinheim.
Wertheim. Fritz Dösch, Metzgermeister in Wertheim.
Wiesloch. Georg Welker, Schlossermeister in Wiesloch.
Wolfach. August Sulzberger, Schmiedemeister in Wolfach.

III. Gemeinde-Organisationen.

A. Deutscher Gemeindetag — Landesdienststelle Baden.

Karlsruhe, Ettlinger Straße 1.

Vorsitzender: Präsident Schindler-Karlsruhe.

Geschäftsführer: Bürgermstr. a. D. Dr. Jäckle-Karlsruhe.

B. Badischer Gemeinde-Versicherungs-Verband.

Oeffentlich-rechtliche Körperschaft.

Karlsruhe, Ettlinger Straße 1.

Verbandsvorsitzender: Präsident Schindler.

Geschäftsführer: Direktor Dr. Brunner.

Verwaltungsdirektor: Hch. Henninger.

C. Badische Versicherungsanstalt für Gemeinde- und Körperschaftsbeamte in Karlsruhe.

Baumeisterstr. 2.

Vorsitzender des Verwaltungsrats: Präsident Rudolf Schindler.

Mitglieder des Verwaltungsrats: Bürgermeister R. Allespach-Bauba, Bürgermstr. R. Fauth-Bühlertal, Bürgermeister Dr. E. Hein-Rastatt, Stadtverwaltungsdirektor Jaf. Reinhard-Weinheim, Ratschreiber Hch. Sidmüller-Mußloch, Verwaltungsdirektor Fr. Horn-Karlsruhe.

Beamte: Dr. Hans Feyerlein, Direktor. R. Schreiber, Oberrechnungsrat, stellb. Direktor. W. Engelhardt, Oberrechnungsrat. Ad. Schäufele, Rechnungsrat. Willi Hoffmann, BerwSefr. Heinrich Kerkert, BerwAss. Rudolf Vogt, Hausmstr.

D. Badisches Gemeinderrechnungsprüfungsamt.

Baumeisterstr. 2.

Vorsitzender des Verwaltungsrats: Präsident Rudolf Schindler.

Mitglieder des Verwaltungsrats: Oberbürgermeister Jäger-Karlsruhe (stellvert. Vors.), Bürgermeister Bender-Wertheim, Bankdirektor Greyer-Karlsruhe, Kreisvorsitzender Dr. A. Maissack-Aglasterhausen, Oberbürgermstr. Renninger-Mannheim, Bürgermeister Schneider-Billingen.

Beamte: Dr. Albert Gröppler, Direktor. Karl Ruß, Karl Selig, Oberrechnungsräte. Eugen Mayer, Alfred Schwab, Fritz Bohlener, RevOberinspektoren. Willi Häfner, Rev-Inspr. Dr. Hch. Groll, Wirtschaftsprüfer. Josef Schäfer, BerwSefr.

IV. Landesverkehrsverband Baden.

Karlsruhe, Karlstraße 10.

Ehrendvorsitzender: Ministerpräsident Köhler-Karlsruhe.

1. Vorsitzender: Hotelbesitzer Fritz Gabler-Heidelberg.

Stellv. Vorsitzende: Adolf Schmid-Karlsruhe, Leiter der Landesstelle Baden des Reichsminist. für Volksaufklärung u. Propaganda. E. Graf, Regierungsrat a. D., Bürgermstr. in Badenweiler, zugl. Bäderreferent des Landesverkehrsverbandes Baden.

Hauptamtlicher Geschäftsführer: D. Rieger-Karlsruhe, Syndikus.

Schatzmeister: Stadtverwaltungsrat R. Ristner-Karlsruhe.

Mitglieder des Vorstandes: Köhn, stellv. Gauleiter und M. d. R., Karlsruhe. Ministerialrat Seeger-Karlsruhe, Finanz- und Wirtschaftsministerium. Ministerialrat Dr. Keller-Karlsruhe, Ministerium des Innern. Reichsbahnoberrat Schifferdecker-Karlsruhe, Reichsbahndirektion Karlsruhe. Oberposttrat Hering-Karlsruhe, Reichspostdirektion.

Beisitzer: Prof. Bacmeister-St. Blasien, Gruppe der Ärzte u. Heilanstalten, wissenschaftl. Beirat. Ernst Baur, Gauführer des Gauess Baden im Reichsverb. f. d.ische. Jugendherbergen, Karlsruhe. Hotelbes. Kurt Brenner-B. Baden, (Gebietsführer nördl. Schwarzwald). Regierungsbaumstr. a. D. Architekt Brunisch, Vors. des Verkehrsvereins Karlsruhe. Sparkassendirektor Ganter-Gernsbach. Hotelbesitzer Erwin Haas-Freiburg i. Br. E. Mayer-Mannheim im Beirat der Reichsverkehrsgruppe Hilfsgruppe des Verkehrs in Baden. Hauser, Präs. d. D. D. A. G., Gau Baden Freiburg i. Brsg. Oberbürgermstr. Hermann-Konstanz. Dr. Hildenbrand-Mannheim, Bad.-Pfälz. Lusthanja. Hotelbes. Louis Joner-Badenweiler. Bürgermstr. Reil-Triberg. Dr. Kentrup-Karlsruhe, Präs. der Industrie- u. Handelskammer. Oberbürgermstr. Dr. Kerber-Freiburg i. Br. Adolf Knobel, Karlsruhe, Bezirksgruppe Baden der Wirtschaftsgruppe Gaststätten u. Beherbergungsgewerbe. Ministerialrat Kraft-Karlsruhe, Landesbeauftragter d. Reichssportführers für den Gau 14 Baden. Oberbürgermstr. Kürz-Pforzheim. Hotelbes. Maushart-Kurhaus Hundseck. Bürgermeister Müßig-Neckargemünd (Gebietsführer Nordbaden). Oberbürgermstr. Dr. Reinhaus-Heidelberg. Oberbürgermeister Kenninger-Mannheim, Mitgl. d. Verwaltungsrats d. Deutschen Reichsbahn. Hofrat Dr. Schick, Bundesführer der Arbeitsgem. d. Badener aller Welt, Leipzig, Sellertstr. 6. Bäder- u. Kurverwaltung Baden-Baden. Präsident Schindler-Karlsruhe, Präsident des Badischen Gemeindetages. Bürgermeister Schneider-Villingen (Gebietsführer Schwarzwaldbahn-Ostschweiz). Prof. Dr. Schneiderhöhn-Freiburg, Vorsitzender des Schwarzwaldvereins. Landeskommissär Seheimrat Schwörer, Freiburg i. Br. (Gebietsführer Südschwarzwald). Fabrikant Winterwerb-Mannheim, Vors. d. Verkehrsvereins, Leibnizstr. 7.

Badischer Geschäftskalender.

IX

V. Deutsches Rotes Kreuz. Bad. Frauenverein.

Geschäftsstelle: Karlsruhe, Kaiser-Allee 10.

Der Badische Frauenverein vom Roten Kreuz ist ein Wohlfahrtsverein, der 1869 von der vereinigten Großherzogin Luise gegründet wurde und Frauen aller Stände zu gemeinsamer Arbeit aufrief, um Notleidenden zu helfen und sich der Ausbildung der Frau als Hausfrau, Krankenpflegerin und Kindererzieherin zu widmen. Der Landesverein und seine 407 Zweigvereine sind Körperschaften des öffentlichen Rechts. Sie unterhalten u. a. 1 Seminar für Hauswirtschaftslehrerinnen, 1 Diätschule, 1 Frauenarbeitschule, 7 Haushaltungsschulen, 7 Wochschulen, 68 Nähschulen, 98 Kindergärten, 216 Gemeindefrankenflegestationen, 2 Wächnerinnenheime, 1 Erholungsheim, 1 Kinderheilstätte, 1 Kinder- und Jugendheim, 8 Alters- und Damenheime, 3 Geschäftsgehilfen- und Lebigenheime. Die Zweigvereine widmen sich ferner u. a. der Fürsorge für werdende Mütter, Säuglinge, Kleinkinder, Schulfinder, Jugendliche, für Hilfsbedürftige Erwachsene. Insbesondere für Sozial- und Kleinrentner und für den verarmten Mittelstand. Sie stehen im Kampf gegen die Volksseuchen und im Dienst der hygienischen Volksbelehrung.

Das Mutterhaus der Schwestern des Bad. Frauenvereins zählt z. B. über 1000 Schwestern und unterhält 5 staatlich anerkannte Pflegerinnenschulen, ferner stehen ihm ca. 65 Hilfschwestern zur Verfügung. Die 101 Landfrankenpflegerinnen des Bad. Frauenvereins stehen in engster Verbindung mit dem Landesverein.

Der Badische Frauenverein ist Mitglied der Weltgemeinschaft vom Roten Kreuz und stellt sich damit in den Dienst der Hilfsbereitschaft im Falle von Notständen.

Vorsitzende: Frau Hanna Zierau.

Generalsekretär:

Beamte: DRK-Rat A. Rezbach (Hauptkassier), Verw.-Insp. W. Gurrst, Oberwachtmstr. Otto Kunz.

VI. Arbeitsgemeinschaft badischer Krankenkassenverbände.

Geschäftsstelle in Karlsruhe, Gartenstr. 14^{II}.

Reichsverband der Ortskrankenkassen e. V., Landesstelle Baden, Karlsruhe, Gartenstr. 14^{II}.

Reichsbehörden und Reichsbeamte in Baden.

I. Reichsjustizverwaltung. Oberlandesgerichtsbezirk Karlsruhe.

I. Gerichte.

A. Ordentliche Gerichte.

a) Oberlandesgericht.

Präsident: Dr. Karl Buzengeiger.

1. Verwaltungsabteilung.

Senatspräsidenten: Hch. Reinle, Dr. J. Siefert.

Oberlandesgerichtsräte: Dr. Fr. Ruoff, Erich Cha.

Landgerichtsrat: Dr. Frdr. A. Vialon.

Rechnungsamt: Karl Simon, Finanzrat. Alfr. Graf, R. Böhler,
W. Hofmann, MinisterialRath. Eug. Altdner, Ober-
rechnungsrat. H. Engler, Justizoberinsp. H. Dettle, Hermann
Henninger, Erwin Zais, Fr. Speer, Phil. Klein, Justizinsp.

Registratur: Aug. Schweinfurth, Joh. Zechner, Oberrechnungs-
räte. Ludw. Herbst, Justizinsp. R. Heß, O. Mutschler, Justizass.

Expeditur u. Kanzlei: Alb. Au, Justizoberinsp. Ad. Bittel,
Justizsek. Anna Schnorr, Kanzleiobersekretärin. Rud. Stern,
Kanzleisekr. Frieda Schmidt, Josefina Schwaab, Kanzleisekr.
Ida Edelmann, Emilie Fündinger, Mara. Vogel, Kanzlei-
assistentinnen. Gina Grünling, Kanzleiaffistentin.

Hausmeister: Friedrich Stöcker.

Ministerial-Amtsgehilfen: Emil Brauß, Alb. Reichel.

2. Richterliche Abteilung.

Senatspräsidenten: P. Göttinger, Dr. R. Engelhardt, Emil Winter.
 Räte: Dr. J. Koelle, Dr. Jakob Bär (beurl.), Dr. Karl Rupp,
 Ludw. Gaunter, Ernst Deimling, Ditmar Wohlgenuth, Emil
 Kuttruff, Dr. R. Jordan (beurl.), Dr. E. Diebold, Dr. R.
 Riefer, Gg. Vogel, Fr. Hassencamp, Dr. A. Lederle, Wilh.
 Schneider, Dr. Schelb.

Geschäftsstelle: August Thum, Oberrechnungsrat. Rich. Müller,
 Justizoberinsp. Karl Münch, Justizinsp. Otto Braun, Jakob
 Demmer, Justizsekr.

Kanzlei: Frz. Boppel, Hch. Beißel, Wilh. Huber, Kanzleiaffist.
 A. Hafmann, Anna Schneider, Mathilde Bloedt, Kanzlei-
 assistentinnen.

Hausmeister: A. Fröhlich. Oberwachtmeister: J. Seithel.

b) Landgerichte.

1. Freiburg. (2 Stk., 2 Zk., 1 KfH.)*

Bezirk: Die Bezirke der Amtsgerichte: Freiburg, Breisach Emmen-
 dingen, Ettenheim, Renzingen, Ebrach, Müllheim, Neustadt,
 Staufen, Waldkirch.

Präsident: Gustav Brugier.

Direktoren: Eugen Fizer, Rich. Hüger, Karl Bartenstein.

Räte: Dr. M. Wibel, J. Winter, L. Hessel, Dr. Frz. Künzle, Dr. R.
 Wagner, Dr. E. Frhr. Voecklin v. Voecklinsau, Dr. Gg. Orth,
 Dr. R. Straumann (Untersuchungsr.) *M. Matt, Th. Biehler.

Handelsrichter: Kaufmann Friedr. Wilh. Joos, Fabrikdirektor
 Otto Huber, beide in Freiburg, Fabrikant Kurt Rohwoog in
 Herbolzheim, Fabrikant Stanislaus Göppert in Waldkirch,
 Dipl.Kaufmann Julius Rues in Freiburg, Weingutsbesitzer
 Alfred Marget in Hügelheim.

Handelsrichter-Stellvertr.: Kaufmann Wilh. Müller jg. in Neu-
 stadt, Kaufmann Karl Sprich in Freiburg.

Kostenprüfungsbeamter: Alfred Wollmann, Oberrechnungsrat.
 Geschäftsstelle: L. Schmold, Fr. Groner, Justizinsp. A. Sauer,
 A. Spindler, A. Wed. Justizinsp. R. Koch, R. Reinhard, Justizsekr.

Kanzlei: Joh. Joos, Kanzlei-Obersekr. Wilh. Siesarth, Hurst,
 Kanzleisekr. F. Petri, Karl Pohl, Kanzleiaff.

Hausmeister: C. Vercher.

Oberwachtmeister: G. Wehrlin, G. Wolf. Wachtmeister: J. Stray.

Die mit * bezeichneten Direktoren und Räte sind zugleich Amtsgerichts-
 direktoren bezw. Amtsgerichtsräte.

*) Abkürzungen: Stk. = Strafammer, Zk. = Zivilkammer, KfH. =
 Kammer für Handelsachen.

2. Heidelberg. (3 St.R., 2 Z.R.)

Bezirt: Die Bezirke der Amtsgerichte: Heidelberg, Eppingen, Sinsheim, Wiesloch.

Präsident: Dr. Herm. Weindel.

Direktoren: *Dr. Kol. Erb, Karl Frisch.

Räte: Hch. Burger, Dr. Fr. Wagner (Untersuchungsrichter), Alf. Frey, Otto Pfeifer, Otto Krafel, Th. Herrel.

Kostenprüfungsbeamter: August Rod, Oberrechnungsrat.

Geschäftsstelle: A. Wittemann, Justizoberinsp. Fr. Hahn, Karl Held, Fr. Rogel, Justizinsp.

Kanzlei: Wilh. Ober, J. Rück, Kanzleiaff. Kath. Pfäuger, Marta Caspari, Kanzleiaffizientinnen.

Hausmeister: Wilh. Lachner.

3. Karlsruhe. (6 St.R., davon 2 in Pforzheim, 5 Z.R., 2 Rf.H. davon 1 in Pforzheim).

Bezirt: Die Bezirke der Amtsgerichte: Karlsruhe, Baden-Baden, Bretten, Bruchsal, Durlach, Ettlingen, Gernsbach, Pforzheim, Philippsburg, Rastatt.

Präsident: Dr. R. Rudmann.

Direktoren: Aug. Mehl, R. Hofmann, Dr. Art. Maischhofer, Dr. Joh. Wolfhard, W. Böhlinger, Dr. Frz. Heinsheimer (beurl.), Dr. Joh. Ferdinand, Jul. Stritt.

Räte: Dr. R. Engler, A. Göttinger, Hermann Sorg, Dr. Rich. Fleuchaus, Guido König, Dr. Otto Frank (beurl.), Dr. Kother, Friedr. Elble (Untersuchungsrichter), Dr. Heuß, Erwin Meyer, J. Hug, Hch. Ulrich (Untersuchungsrr.), Dr. A. Höldecke, Dr. Alb. Böhmer, Dr. Cl. Behinger, M. Rapp (Untersuchungsrr.), Dr. E. Schott, Wolfg. Dreßler, Dr. Wilh. Müller, *H. Zimmerer, Dr. Courtin.

Handelsrichter: Kaufmann Adolf Wisler, Justizrat Dr. Eduard Siquet, Dipl.Jug. Brauereidirektor Hch. Moninger, Fabrikant Ferd. Lindenmeyer, Generaldirektor Ad. Samwer, Bankdirektor Dr. Richard Bey, Fabrikant Rolf Wolff, alle in Karlsruhe, Direktor Friedrich Jung in Durlach, Adolf Daub in Firma Andreas Daub, Dr. Manfr. Bacherer, Direktor der Firma Moriz Hausch A.-G., Max Bühler in Firma Carl Bühler jr., Dr. Eug. Dürnwächter in Firma Dr. E. Dürnwächter, alle in Pforzheim.

Handelsrichter-Stellvert.: Fabrikdirektor Hans Verblinger, Geschäftsführer Klaus Schmidt-Clever, Generaldirektor Dr. Ferd. Ruh, Fabrikant Eugen Rees, Fabrikant Hch. Himmelheber, Direktor Dipl.Jug. Alb. Wolff, Direktor Otto Zeugner, alle

in Karlsruhe, Direktor G. Stoffleth in Karlsruhe-Grüntwinkel, Osk. Ziegler in Firma G. Ziegler, Arthur Gerwig in Firma Moriz Gerwig, Fritz Haller in Firma Fritz Haller, Robert Hauschild in Firma Robert Hauschild, Eug. Borchert in Firma Borchert Kommanditgesellschaft, Friedr. Kentschler, Direktor des Pforzheimer Bankvereins A.-G., alle in Pforzheim.

Kostenprüfungsbeamter: Adolf Schork, Oberrechnungsrat.

Geschäftsstelle: Hch. Schweinfurth, Jos. Fuchs, Oberrechnungsräte. A. Wahl, K. Lhum, JustizD. Insp. H. Trippel, Aug. Herrmann, St. Heck, K. Kuhn, K. Gdh, K. Ebert, E. Weidinger, K. Wegel, Justizinsp. Alb. Bell, Justizlekr.

Kanzlei: E. Mezger, Kanzleisekr. A. Schmitt, A. Zimmermann, Marie Ebbede, A. Pfieler, Elsa Hofmann, Kanzleiaff.

Hausmeister: Karl Weiss.

Überwachmeister: O. Knäbel, M. Furrer.

4. Konstanz. (3 StR., 2 ZR.)

Bezirk: Die Bezirke der Amtsgerichte: Konstanz, Donaueschingen, Engen, Neftirch, Pfullendorf, Radolfzell, Singen, Stockach, Neberlingen, Billingen.

Präsident: Karl Gdh.

Direktoren: *J. Federer, Emil Weber.

Räte: Frz. Moh, *Wilh. Binder, Dr. Alfr. Weiss, Dr. Joh Nieber (Untersuchungsrichter), Rich. Eder, Erich Dittus.

Kostenprüfungsbeamter: Oskar Ege, Oberrechnungsrat.

Geschäftsstelle: Fr. Schaufele, Justizoberinsp. Otto Sprauer, E. Lauble, Frz. Beck, Justizinsp. K. Hug, Justizlekr.

Kanzlei: Hch. Fischer, Kanzleiaff. Selma Burst, Kanzleiaffistentin Hortensie Gitschier, Rosa Lohr, Kanzlistinnen.

Hausmeister: Karl Eibler.

5. Mannheim. (3 StR., 5 ZR., 1 RfH.)

Bezirk: Die Bezirke der Amtsgerichte: Mannheim, Schwesingen.

Präsident: Dr. Alfred Hanemann.

Direktoren: Edmund Nickel, Aug. Straub, Ad. v. Hofer, Karl Schörlin, Aug. Kost, Dr. Fr. Hochschwender, Walter Krug, E. Glattes.

Räte: Fr. Jung, Dr. Gg. Kohler, Dr. Ad. Max. Schweizer (beurl.), Kurt Müller, Dr. Fr. Darmstädter (beurl.), Dr. Alf. Bär (beurl.), Dr. Karl Gerard (Untersuchungsrr.), *Dr. W. Petters, P. Müller (Untersuchungsrr.), *Dr. A. Seiz, W. Martens, H. de Millas, Dr. Leonh. Bender, Dr. O. Müller, Rich. Schmidt, Hch. Krall.

Handelsrichter: Direktor Otto Grohe, Geschäftsführer Gg. Hellmuth, Direktor Dr. Robert Weber, Direktor R. Meister, Fabrikdirektor Dr. Osk. Böhning, Direktor Jos. Gottschneider, Direktor E. Hummel, Dr. Fritz Reuther, alle in Mannheim.

Handelsrichter-Stellvert.: Direktor Dr. Karl Weiß, Kaufmann Rudw. Stetter, Konsul Oskar Bungert, alle in Mannheim.

Kostenprüfungsbeamter: Leopold Steffen, Oberrechnungsrat.

Geschäftsstelle: Jak. Müller, Oberrechnungsrat. Herm. Müller, Hch. Bender, Gg. Arnold, Justizoberinsp. Aug. Spieß, Emil Spahr, L. Schwaiger, Ph. Kadel, Alb. Brecht, Alfred Wältner, Aug. Heck, Justizinsp. Chr. Fuchs, Justizsek. Karl Brehm, Eug. Hofmann, Justizass.

Kanzlei: F. Winkenbach, Kanzleiobersek. Valentine Groß, W. Friedrich, Kanzleisekr. Kling, E. Spothelzer, W. Kirchgerner, Johanna Hübler, Rosa Friedrich, Kanzleiaff. Lydia Meier, Anna Laier, Kanzlistinnen.

Hausmeister: D. Hirt. Wachtmeister: Aug. Fernhard, E. Hirth.

6. Mosbach. (2 StR., 1 ZR.)

Bezirk: Die Bezirke der Amtsgerichte: Mosbach, Adelsheim, Borberg, Buchen, Eberbach, Neckarbischofsheim, Tauberbischofsheim, Wertheim.

Präsident: Alfred Stockert.

Direktor: *Herm. Bornschein.

Räte: *Fr. Trautwein (Untersuchungsrichter), *Ant. Henneka, *Ludwig Kettermann, *Dr. Fr. Mattern.

Kostenprüfungsbeamter: Adolf Borell, Oberrechnungsrat.

Geschäftsstelle: Ad. Wolmer, Justizinsp. Fr. Trunzer, Justizsek.

Kanzlei: Hausmeister: Eugen Rupp.

7. Offenburg. (3 StR., 1 ZR.)

Bezirk: Die Bezirke der Amtsgerichte: Offenburg, Achern, Bühl, Gengenbach, Kehl, Lahrb., Oberkirch, Triberg, Wolfach.

Präsident:

Direktoren: *Otto Steurer, Eugen Goebel.

Räte: Anton Safferling, Dr. Adolf Nebel, Seb. Kern, Dr. Rich. Schiruska, H. Hirschbrunn (Untersuchungsrr.), Fr. Kauffmann, Dr. Jos. Klien.

Kostenprüfungsbeamter: Wilh. Gaber, Oberrechnungsrat.

Geschäftsstelle: Karl Nenninger, Frz. Speck, Max Glaser, Justizinsp. Aug. Scheyer, Justizsek. Elisabeth Kleiber, Justizass.

Hausmeister: Dionys Seiler.

Wachtmeister:

8. Waldshut. (2 Stk., 1 ZR.).

Bezirk: Die Bezirke der Amtsgerichte: Waldshut, Bonndorf
Säckingen, St. Blasien, Schönau, Schopfheim.

Präsident: Leonhard Winkler.

Direktor: *Erwin Einwächter.

Räte: *Erich Frommhold, *Dr. R. Glockner, *Dr. Frdr. Simon
(Untersuchungsrichter), *Konrad Kern.

Kostenprüfungsbeamter: Karl Schwer, Oberrechnungsrat.

Geschäftsstelle: Gnst. Lei, Justizoberinsp. Gg. Leuz, Justizass.

Kanzlei: A. Wirsching, Kanzleiaffistent.

Hausmeister: Frz. Röttele.

c) Amtsgerichte.

(Sitze, Bezirke und ihre Besetzung, siehe Verz. der Bezirke
und Gemeindebeamten).

B. Den ordentl. Berichten angegliederte Gerichte

a) Anerkennbehörden.

1. **Erbhofgericht** beim Oberlandesgericht Karlsruhe
für den Bezirk dieses Gerichts.

Vorsitzender: Sen-Präsident Emil Winter. Stellv. u. richterl.
Mitglied: OberlGerRat Ludw. Ganter. Richterl. Mitglied:
Dr. Rich. Kiefer. Erbhofrichter: Bauer Philipp Schäfer in
Neckarbischofsheim, Bauer Josef Kindler in Unterbaldingen,
Bauer Konrad Blum in Gutach, A. Wolfach, Schwarzhof,
bauer Ludwig Huber in Isach, Bauer David Horch, Kam-
prechtshof bei Durlach.

2. **Anerkenngerichte** bei den Amtsgerichten:

Achern für die Bezirke der Amtsgerichte Achern und Bühl
Vorsitzender: Amtsgerichtsrat Herbstrith. Stellv.: Amts-
gerichtsrat Schneider. Anerkennrichter: Bauer Wilh. Schnurr III
in Seebach, Bauer Hermann Bühler in Kappelrodeck, Bauer
Berthold Falk in Ottersweier.

Adelsheim für die Bezirke der Amtsgerichte Adelsheim und
Bogberg. Vors.: Amtsgerichtsrat Dr. Schmidt-Marischkin
Stellv.: Amtsgerichtsrat Sauter in Buchen. Anerkennrichter:
Bauer Wilh. Gerner, Bürgermeister in Unterkessach, Bauer
Ludw. Keller in Oberschüpf, Bauer Albrecht Brand in
Kleineicholzheim.

Bonndorf für den Bezirk dieses Gerichts. Vorj.: Amtsgerichts-
rat Wend. Müller. Stellv.: Amtsgerichtsrat Eckert in Neustadt.
Anerbenrichter: Bauer Josef Hug in Hürllingen, Bauer Jos.
Fuß in Reiskelfingen, Bauer Emil Müller in Grafenhausen-
Ammertsfeld.

Bretten für den Bezirk dieses Gerichts. Vorj.: Amtsgerichtsrat
Wurz. Stellv.: Amtsgerichtsrat Dr. Delder in Bruchsal.
Anerbenrichter: Bauer Gustav Schmidt in Oberacker, Bauer
Jeremias Kuhn in Zaisenhäusen, Bauer Karl Dast in
Gondelsheim.

Bruchsal für die Bezirke der Amtsgerichte Bruchsal und Philipps-
burg. Vorj.: Amtsgerichtsrat Dr. Delder. Stellv.: Amts-
gerichtsrat Anerbenrichter: Bauer Emil Saub,
in Odenheim, Bauer Wilh. Durst in Heibelsheim, Bauer
Wilh. Lehmann III. in Menzingen.

Buchen für den Bezirk dieses Gerichts. Vorj.: Amtsgerichtsrat
Phil. Sauter. Stellv.: Amtsgerichtsrat Dr. Schmidt-Marischkin
in Adelsheim. Anerbenrichter: Bauer F. Schneider in Hainstadt,
Bauer Vincenz Schäfer in Stürzenhardt, Bauer D. Hilbert
in Hollerbach.

Donauessingen für den Bezirk dieses Gerichts. Vorj.: Amts-
gerichtsrat Hans Prüfer. Stellv.: Amtsgerichtsrat Deyle. An-
erbenrichter: Bauer Emil Wägele in Sumpfsöhren, Bauer Alb.
Fehrenbach in Neutirch, Bauer Jos. Krausbeck in Hüfingen.

Eberbach für den Bezirk dieses Gerichts. Vorj.: Amtsgerichtsrat
Dr. Schlimm. Stellv.: Amtsgerichtsrat Lemmer in Heidelberg.
Anerbenrichter: Bauer Karl Herbold in Schönbrunn, Bauer
W. Weber in Schollbrunn, Bauer Pet. Henrich in Oberdielbach.

Emmendingen für die Bezirke der Amtsger. Emmendingen und
Kenzingen. Vorj.: Amtsgerichtsrat Schütt. Stellv.: Amts-
gerichtsrat Ghret. Anerbenrichter: Bauer Math. Kern in
Freiamt-Mußbach, Bauer Otto Schneider in Ottoschwanden,
Bauer Friedrich Kern in Sargau.

Eugen für den Bezirk dieses Gerichts. Vorj.: Amtsgerichtsrat
Treiber. Stellv.: Amtsgerichtsrat Friederang in Singen. An-
erbenrichter: Bauer Alb. Fluck in Nordhalben-Neuhäus, Bauer
Aug. Wilh. Weh in Leipferdingen, Bauer Eugen Maier in
Kirchenhäusen.

Eppingen für den Bezirk dieses Gerichts. Vorj.: Amtsgerichtsrat
Wurz. Stellv.: Amtsgerichtsrat Anerben-
richter: Bauer Friedr. Doll in Eppingen, Bauer Wilh. Ott II.
in Adelslhofen, Bauer Karl Beck in Richen.

Freiburg für die Bezirke der Amtsger. Freiburg und Breisach. Vorf.: Amtsgerichtsrat Schief. Stellv.: Amtsgerichtsrat Laud. Anerbenrichter: Bauer Eduard Hog in Breinau, Bauer Max Burggraf in Schallstadt, Bauer Jos. Steinhart in Burg.

Heidelberg für den Bezirk dieses Gerichts. Vorf.: Amtsgerichtsrat Schleyr. Stellv.: Amtsgerichtsrat Demmer. Anerbenrichter: Bauer Hch. Mampel in H.-Kirchheim, Bauer Hch. Hofmann in Bammatal Reilsheim, Bauer Mich. Treiber Herm.-Sohn, in H.-Wieblingen.

Karlsruhe für die Bezirke der Amtsger. Karlsruhe, Baden-Baden, Durlach, Ettlingen, Gernsbach und Rastatt. Vorf.: Amtsgerichtsdirektor Dr. Strobel. Stellv.: Amtsgerichtsrat W. Krall. Anerbenrichter: Bauer Fritz Kammerer in Graben, Bauer Jos. Jung in Bischweier, Bauer Josef Heinzler, Rimmelsbacherhöfen Gem. Böllersbach.

Kehl für den Bezirk dieses Gerichts. Vorf.: Amtsgerichtsrat Zuhler. Stellv.: Amtsgerichtsrat Ludw. Keller. Anerbenrichter: Bauer Wilh. Erhardt in Legelsbuck, Bauer Karl Briß in Memprechtshofen, Bauer Johann Göpper in Neumühl.

Konstanz für den Bezirk dieses Gerichts. Vorf.: Amtsgerichtsrat Binder. Stellv.: Amtsgerichtsrat Dr. Heiblauff. Anerbenrichter: Bauer Karl Huber in Dingelsdorf, Bauer Joh. Bottlang in Bepelstetten, Bauer Ad. Mayer, Hof Fischerhaus Gem. Kaltbrunn.

Lahr für die Bezirke der Amtsger. Lahr und Ottenheim. Vorf.: Amtsgerichtsrat Emele. Stellv.: Amtsgerichtsrat Gaffert. Anerbenrichter: Bauer Ludw. Fehrenbach in Seelbach, Bauer Ernst Arndt in Ottenheim, Bauer Benj. Hürster in Ichenheim, Bauer Ad. Hoch in Kappel, Bauer Karl Viehler in Ringsheim.

Lörrach für den Bezirk dieses Gerichts. Vorf.: Amtsgerichtsrat Denfel. Stellv.: Amtsgerichtsrat Badenstoß. Anerbenrichter: Bauer Max Geitlinger in Wollbach-Egerten, Bauer Herm. Gräßlin in Lannenkirch, Bauer Bürgermstr. Nägelin in Hertenigen.

Mannheim für den Bezirk dieses Gerichts. Vorf.: Amtsgerichtsrat Stellv.: Amtsgerichtsrat Dr. v. Kirchenheim. Anerbenrichter: Bauer Gg. Saa in Mannh.-Sandhofen, Bauer Wilh. Treiber in Mannh.-Sedenheim, Bauer Aug. Dehous in Mannh.-Friedrichsfeld.

Meschkirch für den Bezirk dieses Gerichts. Vorf.: Amtsgerichtsrat Dr. Wilh. Pauli. Stellv.: Amtsgerichtsrat Dr. Himmelmann in Stockach. Anerbenrichter: Bauer Aug. Dullenkopf in Engeltwies, Bauer Jos. Kempf in Göggingen, Bauer Wilh. Kenz in Schnerkingen.

Mosbach für den Bezirk dieses Gerichts. Vorf.: Landgerichtsrat Kettermann. Stellv.: Amtsgerichtsrat Mattern. Anerbenrichter Bauer Ludw. Brenner in Breitenbronn. Bauer Adalbert Bräuning in Dallau, Bauer Wilh. Ludwig in Nedarburten.

Müllheim für den Bezirk dieses Gerichts. Vorf.: Amtsgerichtsrat Stroß. Stellv.: Amtsgerichtsrat Otto Weis in Staufen. Anerbenrichter: Bauer Alfr. Engler in Kaufen, Bauer Wilh. Schindler in Müllheim, Bauer Gg. Rieger in Niederweiler.

Neustadt für den Bezirk dieses Gerichts. Vorf.: Amtsgerichtsrat Gdert. Stellv.: Amtsgerichtsrat Wend. Müller in Bonndorf. Anerbenrichter: Bauer Jos. Spehl in Göschweiler, Bauer Alb. Müller in Titiſee (Schlegelhof), Bauer Karl Kleiser in Schollach (Kauleshof).

Oberkirch für den Bezirk dieses Gerichts. Vorf.: Amtsgerichtsrat Dr. Jhle. Stellv.: Amtsgerichtsrat Herbschritth in Acherr. Anerbenrichter: Bauer Frz. Ant. Mayer in Ramsbach, Bauer Emil Huber in Bad Peterstal, Bauer Josef Männle in Rutschbach-Diebersbach.

Offenburg für die Bezirke der Amtsgerichte Offenburg u. Gengenbach. Vorf.: Amtsgerichtsrat Ernst. Stellv.: Amtsgerichtsrat Dr. Gottlob. Anerbenrichter: Bauer Gottfr. Schwendemann in Oberentersbach, Bauer Jas. Gottl. Wurth in Altenheim, Bauer Aug. Hug in Oberharmersbach.

Pforzheim für den Bezirk dieses Gerichts. Vorf.: Amtsgerichtsdirektor Raftner. Stellv.: Amtsgerichtsrat Dr. Göbler u. Kemmer. Anerbenrichter: Bauer Karl Jos. Dörner in Mühlhausen a. d. W., Bauer Gottfr. Künzle in Pforzheim, Bauer Friedr. Reich in Dejselbronn.

Pfullendorf für den Bezirk dieses Gerichts. Vorf.: Amtsgerichtsrat Dr. Pauli in Neßkirch. Stellv.: Amtsgerichtsrat Dr. Himmelmann in Stockach. Anerbenrichter: Bauer Konr. Sauter in Jlmangen, Bauer Steph. Matheis in Sohl, Bauer Bürgermeister Weißhaupt in Pfullendorf.

Radolfzell für die Bezirke der Amtsgerichte Radolfzell u. Singen. Vorf.: Amtsgerichtsrat Büchner. Stellv.: Amtsgerichtsrat Friederang in Singen. Anerbenrichter: Bauer Sch. Aichen in Güttingen, Bauer Alb. Rau, Hof Hornisheim, Post Baienhofen, Bauer Otto Grundler, Hof Vangenmoos, Post Wangen.

Säckingen für den Bezirk dieses Gerichts. Vorf.: Amtsgerichtsrat Bleyler. Stellv.: Amtsgerichtsrat Heib. Anerbenrichter: Bauer Ost. Baumgartner in Niederhof, Bauer Wilh. Richter in Rheinfelden, Bauer Ehrenfried Burtard in Schwörstadt.

St. Blasien für den Bezirk dieses Gerichts. Vorj.: Amtsgerichts-
rat Denz. Stellv.: Land- u. Amtsgerichtsrat Köberer in
Waldbshut. Anerbenrichter: Bauer Wilh. Kobold in Schluchsee,
Bauer Fridolin Kaiser in Wilfingen, Bauer Willibald Thoma
in Schlageten.

Schönan für den Bezirk dieses Gerichts. Vorj.: Amtsgerichtsrat
Montfort. Stellv.: Amtsgerichtsrat An-
erbenrichter: Bauer Ferd. Kiefer in Pfaffenberg, Bauer Joh.
Diewald in Stuy, Gem. Fröhnd, Bauer Alb. Berger in Adelsberg.

Schoppsheim für den Bezirk dieses Gerichts. Vorj.: Amtsgerichtsrat
. Stellv.: Amtsgerichtsrat Montfort in Schönau. An-
erbenrichter: Bauer Ernst Treszer in Raich-Oberhäuser, Bauer
Ernst Hauri in Wiechs, Bauer Ernst Chr. Schmidt in Gerzsbach.

Schwellingen für den Bezirk dieses Gerichts. Vorj.: Amtsgerichts-
rat Dr. F. Graf. Stellv.: Amtsgerichtsrat Dr. Fath. Anerben-
richter: Bauer Jat. Koppert in Ostersheim, Bauer Valentin
Sehler in Planstadt, Bauer Jakob Roth in Reilingen.

Sinsheim für die Bezirke der Amtsgerichte Sinsheim u. Neckar-
bischofsheim. Vorj.: Amtsgerichtsrat Stellv.: Amts-
gerichtsrat Kley in Neckarbischofsheim. Anerbenrichter: Bauer
Alex. Zimmermann in Bad Rappenau. Bauer Ludw. Salz-
geber in Daisbach, Bauer Friß Freis in Michelsfeld. Bauer
Aug. Friß in Helmstadt, Bauer Karl Wilh. Widmann III. in
Hüffenhardt.

Staufen für den Bezirk dieses Gerichts. Vorj.: Amtsgerichtsrat
Otto Weis. Stellv.: Amtsgerichtsrat Otto Stroh in Müll-
heim. Anerbenrichter: Bauer Gust. Kammerer in Biengen,
Bauer Max Dischinger in Grunern, Bauer Oskar Gutgell
in Wettelbrunn.

Stodach für den Bezirk dieses Gerichts. Vorj.: Amtsgerichtsrat
Dr. Himmelmann. Stellv.: Amtsgerichtsrat Büchner in Radolfs-
zell. Anerbenrichter: Bauer Konrad Stärk in Drfingen.
Bauer Joh. Fecht in Guggenhausen, Bauer Joh. Vertsche
in Urfaul.

Tauberbischofsheim für den Bezirk dieses Gerichts. Vorj.: Amts-
gerichtsrat Dr. Jäger. Stellv.: Amtsgerichtsrat
., Dr. Schmidt-Marischkin in Adelsheim. Anerben-
richter: Bauer Eugen Häfner in Püllfringen. Bauer Ludwig
Haag in Paimar, Bauer Heinrich Wüst in Brehmen.

Trüberg für den Bezirk dieses Gerichts. Vorj.: Amtsgerichtsrat
Bränninger. Stellv.: Amtsgerichtsrat Güde in Wolfach. An-
erbenrichter: Bauer Jos. Dieterle in Ruzbach, Bauer Gottlieb
Rauble in Reichenbach, Bauer Joh. Wöhlele in Reichenbach.

Ueberlingen für den Bezirk dieses Gerichts. Vorf.: Amtsgerichts-
rat Dr. Woerner. Stellv.: Amtsgerichtsrat Bächner in Radolfs-
zell. Anerbenrichter: Bauer Eduard Siegel in Riedetzweiler,
Bauer Fridolin Frank in Deggenhausen, Bauer Werner
Blasinger in Markdorf.

Willingen für den Bezirk dieses Gerichts. Vorf.: Amtsgerichtsrat
G. Herth. Stellv.: Amtsgerichtsrat Kefler. Anerbenrichter:
Bauer Karl Kornhaas in Marbach, Bauer Andr. Weizer in
Buchenberg, Bauer Georg Wehmer in Willingen-Nordstetten.

Waldsloh für den Bezirk dieses Gerichts. Vorf.: Amtsgerichtsrat
A. Roth. Stellv.: Amtsgerichtsrat Schütt in Emmendingen.
Anerbenrichter: Bauer Theob. Spengler in Stahlhof, Bauer
J. Baier in Kollnau-Kohlenbach, Bauer H. Wahl in Buchholz.

Waldsloh für den Bezirk dieses Gerichts. Vorf.: Land- u. Amts-
gerichtsrat Rödterer. Stellv.: Land- u. Amtsgerichtsrat Kloos.
Anerbenrichter: Bauer Jul. Vogelbacher in Buch, Bauer Egon
Wehrle in Bergöschingen, Bauer Emil Hauser in Vottstetten.

Weinheim für den Bez. dieses Gerichts. Vorf.: Amtsgerichtsrat
Dr. L. Kampp. Stellv.: Amtsgerichtsräte Dr. Herm. Huber
..... Anerbenrichter: Bauer Friedr. Mayer II.
in Großachsen, Bauer Jas. Weigold in Rippenweiler, Bauer
David Rippenhan in Ritschweiler.

Wertheim für den Bezirk dieses Gerichts. Vorf.: Amtsgerichtsrat
..... Stellv.: Amtsgerichtsräte Dr. Jäger in Tauber-
bischofsheim, Dr. Schmidt-Karischkin in Abelsheim. Anerben-
richter: Bauer Philipp Dösch II. in Raffig, Bauer Jos. Haas
in Ebenheim, Bauer Friedrich Schulz in Dertingen.

Wiesloch für den Bezirk dieses Gerichts. Vorf.: Amtsgerichtsrat
Zembisch. Stellv.: Amtsgerichtsrat Schleyer in Heidelberg. An-
erbenrichter: Bauer Joh. Pfister in Baiertal, Bauer Heinrich
Funk III. in Horrenberg, Bauer Karl Münnich in Schatthausen.

Wolfach für den Bezirk dieses Gerichts. Vorf.: Amtsgerichtsrat
Güde. Stellv.: Amtsgerichtsrat Bräuninger in Triberg. An-
erbenrichter: Bauer Alb. Armbruster, Bächbauer in Schapach.
Bauer Jas. Bühler in Lehengericht, W. Neumeier in Hoffstetten.

b) Erbgesundheitsgerichtsbehörden.

1. Erbgesundheitsobergericht beim Oberlandesgericht Karlsruhe
für den Bezirk dieses Gerichts.

Vorsitzender: OberlGerRat Gg. Vogel. Stellv.: OberlGerRäte
Dr. Deitigsmann, Dr. Koelle, Wohlgemuth. Beis.: OMedRat
Dr. Schmelscher, pr. Arzt Dr. Erbach. Stellv.: MedRat Dr. Reither,
Fr. Braun, prakt. Arzt Dr. Ihm, prakt. Arzt Dr. Scholz.

2. Erbgesundheitsgerichte bei den Amtsgerichten:

- Achern** für die Bezirke der Amtsgerichte Achern, Bühl u. Oberkirch. Vors.: Amtsgerichtsrat Stellv.: Amtsgerichtsrat Herbstrich. Beis.: BezArzt Dr. Moog in Bühl, pr. Arzt Dr. Wirth in Freistett. Stellv. Beis.: BezArzt Dr. Waltherr in Baden-Baden, KreisMedKat Dr. Gerke in Hub.
- Bruchsal** für die Bezirke der Amtsgerichte Bruchsal, Bretten u. Philippsburg. Vors.: Amtsgerichtsrat Dr. Vaulont. Stellv.: Amtsgerichtsrat Dr. Delder. Beis.: BezArzt Dr. Schulz in Sinsheim, pr. Arzt Dr. Krieger in Langenbrücken. Stellv. Beis.: BezArzt Dr. Schiffmann, pr. Arzt Dr. Hölzer in Heidelberg.
- Donaueshingen** für die Bezirke der Amtsgerichte Donaueshingen, Engen, Triberg u. Willingen. Vors.: Amtsgerichtsrat Prüfer. Stellv.: Amtsgerichtsrat Dexe. Beis.: BezArzt Dr. Brutsch, pr. Arzt Dr. Bankwitz in Böhrenbach. Stellv. Beis.: BezArzt Dr. Roth in Engen, pr. Arzt Dr. Haushalter in Willingen.
- Emmendingen** für die Bezirke der Amtsgerichte Emmendingen, Renzingen und Waldbirch. Vors.: Amtsgerichtsrat Schütt. Stellv.: Amtsgerichtsrat Ehret. Beis.: BezArzt Dr. Weber, pr. Arzt Dr. Hinf. Stellv. Beis.: BezArzt Dr. Füllin in Freiburg, pr. Arzt Dr. Rehm in Emmendingen.
- Freiburg** für die Bezirke der Amtsgerichte Freiburg, Bonndorf, Breisach, Müllheim, Neustadt und Stausen. Vors.: Amtsgerichtsrat Hochreuther. Stellv.: Amtsgerichtsrat Boetticher. Beis.: BezArzt Dr. Füllin, pr. Arzt Dr. Weiland. Stellv. Beis.: BezArzt Dr. Haßmann, pr. Arzt Dr. Schbacher.
- Heidelberg** für die Bezirke der Amtsgerichte Heidelberg, Eppingen und Sinsheim. Vors.: Amtsgerichtsrat Schleyer. Stellv.: Amtsgerichtsrat Berrische. Beis.: BezArzt Dr. Pfunder, pr. Arzt Dr. Amersbach. Stellvertr. Beis.: MedKat Dr. Hoffmann, Hilfsärztin Dr. Schmidt, MedKat Dr. Meißhöfer, alle in Heidelberg, MedKat Dr. Schiffmann in Wiesloch.
- Karlsruhe** für die Bezirke der Amtsgerichte Karlsruhe, Durlach und Ettlingen. Vors.: Amtsgerichtsrat Krall. Stellv.: Amtsgerichtsrat Stellberger. Beis.: MedKat Dr. Braun, pr. Arzt Dr. Spuler. Stellv. Beis.: MedKat Dr. Heck, pr. Arzt Dr. Nisi.
- Konstanz** für die Bezirke der Amtsgerichte Konstanz, Radolfzell, Singen und Ueberlingen. Vors.: Amtsgerichtsrat Gerbel. Stellv.: Amtsgerichtsrat Binder. Beis.: BezArzt Dr. Rechberg, Facharzt Dr. Frhr. Hofer v. Lobenstein. Stellv. Beis.: MedKat Dr. Ernst Kortes in Pfüllendorf, MedKat Dr. Kohler in Ueberlingen.

Vörrach für die Bezirke der Amtsgerichte Vörrach, Schönbau und Schopfheim. Vors.: Amtsgerichtsrat Badenstöß. Stellv.: Amtsgerichtsrat Walter Weiß. Beif.: BezArzt Dr. Hummel in Staufen, pr. Arzt Dr. Berger. Stellv. Beif.: BezAssArzt Dr. Reize in Waldshut, pr. Arzt Dr. Holdermann.

Mannheim für die Bezirke der Amtsgerichte Mannheim, Schwellingen u. Weinheim. Vors.: Amtsgerichtsrat Dr. Mackert. Stellv.: Amtsgerichtsrat Beif.: BezArzt Dr. Krefz, pr. Arzt Dr. Rohrhurst. Stellv. Beif.: BezArzt Dr. Rose, pr. Arzt Dr. Rud. Fuchs.

Mosbach für die Bezirke der Amtsgerichte Mosbach, Abelsheim, Buchen, Eberbach u. Neckarbischofsheim. Vors.: Amtsgerichtsdirektor Bornsheim. Stellv.: Landgerichtsrat Trautwein. Beif.: BezArzt Dr. Obländer, pr. Arzt Dr. Elwert in Neckargerach. Stellv. Beif.: BezArzt Dr. Frey in Wertheim, pr. Arzt Dr. Kraft in Eberbach.

Offenburg für die Bezirke der Amtsgerichte Offenburg, Ettenheim, Gengenbach, Kehl, Lahr und Wolfach. Vors.: Amtsgerichtsrat Ernst. Stellv.: Amtsgerichtsrat Rich. Bauer. Beif.: BezArzt Dr. Volk, pr. Arzt Dr. Herzog. Stellv. Beif.: BezArzt Dr. Buch in Lahr, pr. Arzt Dr. Föhner in Lahr.

Pforzheim für den Bezirk des Amtsgerichts Pforzheim. Vors.: Amtsgerichtsdirektor Krauß. Stellv.: Amtsgerichtsrat Dr. Gölder. Beif.: BezArzt Dr. Croissant, pr. Arzt Dr. Distel. Stellv. Beif.: BezAssArzt Dr. Mors, pr. Arzt Dr. Höft.

Rastatt für die Bezirke der Amtsgerichte Rastatt, Baden-Baden und Gernsbach. Vors.: Amtsgerichtsrat Stumpf. Stellv.: Amtsgerichtsrat Schmidt-Eberstein. Beif.: Dr. Moog in Bühl, MedKat i. R. Dr. Weisenhorn in Achern. Stellv. Beif.: MedKat Dr. Reither in Rastatt, prakt. Arzt Dr. Koch in Rastatt.

Stockach für die Bezirke der Amtsgerichte Stockach, Meßkirch u. Pfullendorf. Vors.: Amtsgerichtsrat Dr. Himmelmann. Stellv.: Amtsgerichtsrat Dr. Pauli. Amtsgerichtsrat Grundmann in Singen. Beif.: MedKat Dr. Kiedel, pr. Arzt Dr. Stenglein. Stellv. Beif.: BezArzt Dr. Kohler in Überlingen, pr. Arzt Dr. Straub in Stockach.

Waldshut für die Bezirke der Amtsgerichte Waldshut, Säckingen und St. Blasien. Vors.: Amtsgerichtsdirektor Einwächter. Stellv.: Land- u. Amtsgerichtsrat Dr. Simon. Beif.: BezArzt Dr. Gerteis in Säckingen, pr. Arzt Dr. Bettinger in Höbenschwand. Stellv. Beif.: BezAssArzt Dr. Reize in Waldshut, pr. Arzt Dr. Pilzecker in Säckingen,

Wertheim für die Bezirke der Amtsgerichte Wertheim, Borberg und Tauberbischofsheim. Vorj.: Amtsgerichtsrat
 Stellv.: Amtsgerichtsrat Dr. Jäger in Tauberbischofsheim.
 Beif.: BezArzt Dr. Frey, pr. Arzt Dr. Schmidt. Stellv.
 Beif.: BezArzt Dr. Obländer in Mosbach, pr. Arzt Dr.
 Borchers in Kilsheim.

Wiesloch für den Bezirk des Amtsgerichts Wiesloch. Vorj.:
 Amtsgerichtsrat Zembach. Stellv.: Amtsgerichtsrat Schleyer
 in Heidelberg. Beif.: MedRat Dr. E. Meißner in Heidelberg,
 pr. Arzt Dr. Tremmel in Heidelberg. Stellv. Beif.: MedRat
 Dr. Frey in Bruchsal. MedRat Dr. Hoffmann in Heidelberg.
 MedRat Dr. Schiffmann in Wiesloch. Hilfsärztin Dr. Schmitt
 in Heidelberg.

c) Entschuldungsämter.

Bonnendorf. Leiter: Amtsgerichtsrat Wend. Müller. Geschäfts-
 stelle:

Buchen. Leiter: Amtsgerichtsrat Phil. Sauter. Geschäftsstelle:

Bühl. Leiter: Amtsgerichtsrat Freiherr v. Glaubitz. Geschäfts-
 stelle: Justizinspektor Biller.

Donauschingen. Leiter: Amtsgerichtsrat Glanzmann. Geschäfts-
 stelle: Justizinspektor Viehl.

Freiburg. Leiter: Amtsgerichtsrat Dr. Otto Fischer. Stellvert.:
 Amtsgerichtsrat Herm. Schif. Geschäftsstelle: Justizober-
 inspektor Vogler.

Heidelberg. Leiter: Amtsgerichtsdirektor Schühler. Geschäftsstelle:
 Justizoberinspektor Konrad Beck.

Karlsruhe. Leiter: Amtsgerichtsrat Dr. Kühn. Geschäftsstelle:
 Justizinspektor Schäfer.

Mosbach. Leiter: Landgerichtsrat Dr. Mattern. Geschäfts-
 stelle: Justizassistent Hollerbach.

Offenburg. Leiter: Landgerichtsrat Dr. Klien. Geschäftsstelle:
 Justizinspektor Kiegelsberger.

Rastatt. Leiter: Amtsgerichtsrat Frhr. v. Rosen. Geschäftsstelle:
 Justizinspektor Haub.

Schopfheim. Leiter: Amtsgerichtsrat Heid. Geschäftsstelle:
 Justizinspektor Dieringer.

Stodach. Leiter: Amtsgerichtsrat Dr. Himmelmann. Geschäfts-
 stelle: Justizinspektor Matt.

Tauberbischofsheim. Leiter: Amtsgerichtsrat Dr. Jäger. Ge-
 schäftsstelle:

Heberlingen. Leiter: Amtsgerichtsrat Dr. Woerner. Geschäftsstelle: Justizinspektor Schmid.
 Waldshut. Leiter: Amtsgerichtsrat Roederer. Geschäftsstelle: Justizinspektor Wunderle.
 Wolfach. Leiter: Amtsgerichtsrat Güde. Geschäftsstelle: Justizinspektor Glattfelder.

d) Rheinschiffahrtsgerichtsbehörden.

1. Rheinschiffahrtsobergericht beim Landgericht Mannheim für das Land Baden.

Zuständig für Berufungen gegen Urteile der Rheinschiffahrtsgerichte.

2. Rheinschiffahrtsgerichte

sind eingerichtet bei den Amtsgerichten:

Lörrach, Kehl und Mannheim.

e) Gemeindegerichte

bestehen in jeder Gemeinde.

C. Besondere Gerichte.

a) Sondergericht für Strafsachen b. Landgericht Mannheim für den Bezirk des Oberlandesgerichts Karlsruhe.

Vors.: Landgerichtspräsident Dr. Hanemann. Stellv.: Landgerichtsdirektor Widel. Mitglieder: Landgerichtsräte Dr. Seitz u. Dr. Otto Müller, Amtsgerichtsrat Glanzmann.

b) Arbeitsgerichtsbehörden.

1. Landesarbeitsgerichte.

Freiburg für die Bezirke der Arbeitsgerichte Freiburg, Lahr, Lörrach, Neustadt u. Offenburg. Vors.: Landgerichtsdirektor Karl Bartenstein.

Karlsruhe für die Bezirke der Arbeitsgerichte Karlsruhe, Baden-Baden, Pforzheim und Rastatt. Vors.: Landrat E. Meyer.

Konstanz für die Bezirke der Arbeitsgerichte Konstanz, Singen, Stockach, Willingen u. Waldshut. Vors.: Landgerichtsdirektor Emil Weber.

Mannheim für die Bezirke der Arbeitsgerichte Mannheim, Heidelberg, Mosbach u. Tauberbischofsheim. Vors.: Landgerichtsrat Dr. Hochschwender.

Badischer Geschäftskalender.

X

2. Arbeitsgerichte.

Die Geschäfte, die der Geschäftsstelle des Arbeitsgerichts obliegen, werden durch Beamte der Geschäftsstelle des Amtsgerichts am Sitz des Arbeitsgerichts wahrgenommen.

Baden-Baden für den Bezirk des Amtsgerichts Baden-Baden. Vorf.: Amtsgerichtsrat Adolf Baumgartner.

Freiburg für die Bezirke der Amtsgerichte Freiburg, Breisach, Emmendingen, Müllheim, Staufen und Waldkirch. Vorf.: Amtsgerichtsrat Hochreuther.

Heidelberg für die Bezirke der Amtsgerichte Heidelberg, Eberbach, Espingen, Sinsheim und Wiesloch. Vorf.: Amtsgerichtsrat Dr. Quenzer.

Karlsruhe für die Bezirke der Amtsgerichte Karlsruhe, Bretten, Bruchsal, Durlach, Ettlingen und Philippsburg. Vorf.: Amtsgerichtsdirektor v. Frankenberg u. Ludwigsdorf.

Konstanz für die Bezirke der Amtsgerichte Konstanz und Ueberlingen. Vorf.: Amtsgerichtsrat Binder.

Lahr für die Bezirke der Amtsgerichte Lahr, Ettenheim und Kenzingen. Vorf.: Amtsgerichtsrat Gaffert.

Lörrach für die Bezirke der Amtsgerichte Lörrach, Schopfheim, Schönau und vom Amtsgerichtsbezirk Säckingen die Gemeinden Rheinfelden, Öllingen, Karsau und Schwörstadt; vom Amtsgerichtsbezirk St. Blasien die Gemeinde Todtmoos. Vorf.: Amtsgerichtsrat Deufel.

Mannheim für die Bezirke der Amtsgerichte Mannheim, Schwellingen und Weinheim. Vorf.: Arbeitsgerichtsdirektoren Dr. Ulrich und Dr. Spiegel.

Mosbach für die Bezirke der Amtsgerichte Mosbach, Adelsheim, Buchen und Neckarbischofsheim. Vorf.: Land- u. Amtsgerichtsrat Dr. R. Ritter.

Neustadt für die Bezirke der Amtsgerichte Neustadt, Bonndorf und St. Blasien, soweit nicht Lörrach zugeteilt. Vorf.: Amtsgerichtsrat Eckert.

Offenburg für die Bezirke der Amtsgerichte Offenburg, Achern, Bühl, Gengenbach, Kehl, Oberkirch und Wolfach. Vorf.: Amtsgerichtsrat Bauer.

Pforzheim für den Bezirk des Amtsgerichts Pforzheim. Vorf.: Amtsgerichtsrat Kemmer.

Rastatt für die Bezirke der Amtsgerichte Rastatt und Gernsbach. Vorf.: Amtsgerichtsrat Maurer.

Singen für die Bezirke der Amtsgerichte Singen, Engen und Radolfzell. Vorf.: Amtsgerichtsrat Friederang.

Stodach für die Bezirke der Amtsgerichte Stodach, Meßkirch und Pullendorf. Vorf.: Amtsgerichtsrat Dr. Himmelmann.

Lauderbischofsheim für die Bezirke der Amtsgerichte Lauderbischofsheim, Vogberg u. Wertheim. Vorf.: Amtsgerichtsrat Dr. Jäger.

Billingen für die Bezirke der Amtsgerichte Billingen, Donau- eschingen und Triberg. Vorf.: Amtsgerichtsrat Kefler.

Waldbshut für die Bezirke der Amtsgerichte Waldbshut und Säckingen, soweit nicht Lörrach zugeteilt. Vorf.: Land- und Amtsgerichtsrat Kloos.

II. Staatsanwaltschaften.

A. Beim Oberlandesgericht Karlsruhe.

Generalstaatsanwalt: Emil Brettle.

Oberstaatsanwalt: Dr. Eitelhans Grüninger.

Erste Staatsanwälte: Felix Weiß, Hans Schidert.

Staatsanwälte: Bernh. Artopoulos, Hans Werner Kay.

Geschäftsstelle: Herm. Adam, Oberrechnungsrat. Frz. Holzer,

Justizinsp. Hch. Reichwein, Justizsekr.

Registatur: Emil Stech, Justizoberinsp. O. Nagel, Justizsekr.

Kanzlei: Paula Eisenträger, Kanzleisekr. Gertrud Schmitt,

Mathilde Ring, Kanzleiaffistentinnen.

B. Bei den Landgerichten.

1. Freiburg.

Oberstaatsanwalt: Dr. Eugen Weiß.

Erste Staatsanwälte: Dr. O. Schmoll, H. Holland, Dr. E. Schott.

Staatsanwälte: Alb. Woll, Dr. von Wibleben.

Geschäftsstelle: Georg Voos, Justizoberinsp. Ernst Stäckle, Aug.

Beck, Herm. Brunner, Justizinsp. Aug. Bitsch, Justizsekr.

Kanzlei: O. Zimmer, H. Maier, Kanzleiaff.

Wachtmeister: Hch. Kind.

2. Heidelberg.

Oberstaatsanwalt: Dr. Wilh. Haas.

Erster Staatsanwalt: Wilhelm Haas.

Staatsanwälte:

Geschäftsstelle: Hch. Ritter, Justizinsp. L. Reinhard, Justizinsp.

Kanzlei: J. Hölzel, Hch. Fehrenbacher, Marg. Schmidt, Kanzleiaff.

Anna Siel, Kanzlistin.

3. Karlsruhe.

a) Hauptstelle Karlsruhe.

Oberstaatsanwalt: Dr. Rich. Huber.

Erste Staatsanwälte: Dr. F. Eschenauer, Dr. Gerh. Weiß, Friedr. Heim, Dr. Karl Biehhardt, Kerz, Dsk.

Staatsanwalt: Hans Lorenz.

Geschäftsstelle: E. Meyger, Justizinsp. Karl Edinger, W. Dauth, Karl Klein, A. Albrecht, Andr. Geßel, Th. Andres, Justizinsp. R. Dahms, Justizsekr.

Kanzlei: Paul Lyborzky, Berta Müller, Kanzleisekr. Friedr. Mertel, Fr. Seithel, Rud. Weis, Kanzleiaff.

Hausmeister: W. Jäger.

b) Zweigstelle Pforzheim.

Erster Staatsanwalt: Wilh. Kall.

Staatsanwalt: Dr. Schwein.

Geschäftsstelle: R. Claupin, Justizinsp. E. Freis, Justizass.

Kanzlei: Frieda Wagner, Kanzleiaff.

Wachtmeister: Hch. Schlenker.

4. Konstanz.

Oberstaatsanwalt: Dr. Ernst Pfeifer.

Erster Staatsanwalt: von Mühlenfels, Willi.

Staatsanwalt: Dr. Rud. Plum.

Geschäftsstelle: Fr. Bink, F. Kochert, Justizinsp. R. Martin, Justizsekr.

Kanzlei: F. Kläger, W. Müller, Kanzleisekr. A. Frey, Kanzleiaff.

5. Mannheim.

Oberstaatsanwalt: Dr. Hch. Bammesberger.

Erste Staatsanwälte: Dr. L. Binder, W. Sauer, Herm. Schmitz, Dr. Herm. Trunt, Dr. Weinreich, Dr. Herb. Rudmann.

Staatsanwälte: Dr. Erich Merkert, Walter Schmitt, Joh. Lörz.

Geschäftsstelle: Gustav Gattung, Justizoberinsp. R. Geier, B. Bertram, H. Schmitt, Herm. Ruppert, Frz. X. Ziegler, Herm. Reichert, Justizinsp. A. Frey, Justizsekr.

Kanzlei: A. Will, V. Maier, R. Kessler, R. Fröhlich, D. Luz, Kanzleiaff. Johanna Ritter, Kanzlistin.

Hausmeister: Wilhelm Schöck. Oberwachtmeister: H. Mathes.

6. Mosbach.

Oberstaatsanwalt: Dr. H. Feiler.

Staatsanwalt: Günther Deimling.

Geschäftsstelle: R. Böhner, Justizinsp. F. Edlmann, JustAff.

Kanzlei: Fr. Frei, Kanzleiaffistent.

7. Offenburg.

Oberstaatsanwalt: Alfred Burger.

Erste Staatsanwälte: Karl Weis, Wilh. Herlan.

Staatsanwalt:

Geschäftsstelle: Fr. Schemel, Justizoberinsp. Jul. Wunsch, Justiz-

insp. E. Schöttler, Justizsek.

Kanzlei: Hugo Wagner, Kanzleisekr. Fl. Deckert, Katharina

Dold, Kanzleiaff.

8. Waldshut.

Oberstaatsanwalt: Wilhelm Frey.

Staatsanwalt:

Geschäftsstelle: A. Karcher, Justizinsp. Ad. Föhrenbach, Justizaff.

Kanzlei: Johann Delfosse, Kanzleiaff.

III. Notariate.

(Sitze, Bezirke und ihre Besetzung, siehe Verzeichnis der Bezirks- und Gemeindebeamten.)

IV. Grundbuchbehörden.

I. Altrechtliche Grundbuchbehörden.

In folgenden Gemeinden, in denen die Vorarbeiten für die Einführung des Reichsgrundbuchrechts noch nicht beendet sind, gilt noch altes Landesgrundbuchrecht; Grund- und Pfandbuchbehörde ist der Gemeinderat.

Im Amtsgerichtsbezirk

Lauberbischofsheim

Gemeinde Rönigheim

Im Amtsgerichtsbezirk

Wertheim:

Gemeinde Dertingen

II. Neurechtliche Grundbuchbehörden.

1. In jeder Gemeinde besteht ein staatliches Grundbuchamt mit dem Sitz in der Gemeinde, soweit nicht ausnahmsweise vom Justizministerium die Grundbuchführung für eine Gemeinde einer an-

deren Gemeinde übertragen ist. Die Grundbuchämter sind in Räumen untergebracht, die von der Gemeinde gestellt werden — in der Regel auf dem Rathaus — soweit nicht ausnahmsweise das Land aufgrund einer besonderen Vereinbarung mit einer Gemeinde die Räume stellt. Grundbuchbeamte sind die Notare.

2. Es gibt zwei Arten von Grundbuchämtern:

1. solche, bei denen der Staat das Hilfspersonal des Grundbuchamts stellt. Hierher gehören folgende 10 Grundbuchämter:

Grundbuchamt Baden	Grundbuchamt Lahr
Freiburg	Mannheim
Heidelberg	Offenburg
Karlsruhe	Pforzheim
Konstanz	Weinheim
2. solche, bei denen die Gemeinde das Hilfspersonal des Grundbuchamts stellt. Hierher gehören alle übrigen Grundbuchämter, zur Zeit 1452. Grundbuchhilfsbeamter ist der Ratsschreiber, soweit das Landgericht nicht aus besonderen Gründen einen anderen Gemeindebeamten als Grundbuchhilfsbeamten bestellt.

V. Gefangenenanstalten.

A. Landesstrafanstalten.

Bei jeder Landesstrafanstalt befindet sich eine Anstaltskasse.

1. Männerzuchtthaus, Frauenstrafanstalt, Psychiatr. Gefangenenanstalt in Bruchsal.

Direktor: Erwin Badtsch, Oberregierungsrat. Hch. Mezinger, Regierungsrat. Emil Holderer, OberrechnRat. Dr. W. Ernst, Medizinalrat. Anstaltsoberpfarrer: W. Mayer ev., W. Heß kath. Fr. Körfel, Studienrat. P. Beck, Anstaltsoberlehrer. A. Schreyeck, JustizDInsp. A. Vender, J. Grundel, J. Baumann, Justizinsp. G. Hund, F. Uß, Justizsek. A. Rieg, R. Bellm, D. Kaltenmeier, J. Schmitt, Kanzleiaff. Otto Fuchs, 1. Inspektor. J. Ohrband, R. Walter, Insp. R. Herold, Oberin.

2. Gefangenenanstalten Freiburg.

Direktor: Dr. Ed. Köbblin, Oberregierungsrat. Joh. Kapferer, OberrechnRat. Dr. Paul Riffel, Obermedizinalrat. Anstaltsoberpfarrer: R. Gutfleisch, kath., R. Eiermann, ev. Herm. Moriz, G. Eisele, Studienräte. Karl Geisendrfer, Justizoberinsp. S. Bührer, G. Reinbold, Justizinsp. J. Rothacker, J. Hirzler, Hch. Batt, Justizsek. D. Burtard, 1. Insp. R. Jdda, Insp.

3. Gefangenenanstalten Mannheim.

Direktor: Dr. W. Weidner, Oberregierungsrat. Hans Eppelsheimer, Reg.Rat. Ant. Brenzinger, Oberrechn.Rat. Dr. Peter Göhmann, Medizinalrat. Anstaltsoberpfarrer: A. Gerichthath., Anstaltspfarrer Fr. Sieber ev. Hugo Wohlfahrt, Anstaltsoberlehrer. J. Hoffmann, Anstaltslehrer. K. Arnold, Karl Kammerer, Justizoberinspektoren. K. Stumpf, Justizinspektor. W. Weber, Justizsekr. A. Saur, Jakob Dürr, Fr. Koppert, W. Heiß, G. Klee, Kanzleiaff. Heinrich Kuch, I. Inspektor. J. Schmittner, Fr. Ehrlacher, K. Felger, Inspektoren.

B. Bezirksgefängnisse.

Baden: Amtsgerichtsrat Pfisterer Vorst. — **Bruchsal:** Der Direktion der Gefangenenanstalten in Bruchsal unterstellt. W. Kugel, Insp. — **Buchen:** Amtsgerichtsrat Ph. Sauter, Vorst. — **Bühl:** Amtsgerichtsrat, Vorst. — **Donaueschingen:** Amtsgerichtsrat August Deyle, Vorst. — **Emmendingen:** Amtsgerichtsrat G. Schütt, Vorst. — **Freiburg:** Der Direktion der Gefangenenanstalten unterstellt. J. Fant, I. Insp. — **Heidelberg:** Der Dir. der Gefangenenanstalten Mannheim unterstellt. J. Duttonhofer, I. Insp. — **Karlsruhe:** Gossbert Jörg, Reg.Rat. Dr. A. Gregor, OMed.Rat. Fr. Schock, Justiz Insp. I. Insp. Frz. Frey, Insp. — **Kehl:** Amtsgerichtsrat Juhler, Vorst. G. Leser, Insp. — **Kenzingen:** Amtsgerichtsrat Dr. Kiefer, Vorst. — **Konstanz:** Amtsgerichtsrat Dr. M. Heidlauß, Vorst. L. Schropp, Insp. — **Lahr:** Amtsgerichtsrat Dr. Schüler, Vorst. — **Lörrach:** Amtsgerichtsrat Walter Weiß, Vorst. Karl Schumacher, I. Insp. — **Mannheim:** Der Direktion der Gefangenenanstalten unterstellt. J. Kirchgeßner, I. Inspektor. — **Mosbach:** Amtsgerichtsdirektor G. Bornschein, Vorst. — **Müllheim:** Amtsgerichtsrat Otto Stroh, Vorst. — **Neustadt:** Amtsgerichtsrat Hans Eckert, Vorst. — **Offenburg:** Amtsgerichtsrat Dr. Hans Anschütz, Vorst. X. Aschenbrenner, Insp. — **Pforzheim:** Amtsgerichtsrat Dr. Ad. Schumacher, Vorst. A. Luft, I. Insp. — **Radolfzell:** Amtsgerichtsrat Hf. Büchner, Vorst. — **Rastatt:** Amtsgerichtsrat A. Schmidt-Eberstein, Vorst. Magnus Schuler, Insp. — **Säckingen:** Amtsgerichtsrat G. Bleyler, Vorst. — **Schopfheim:** Amtsgerichtsrat, Vorst. — **Sinsheim:** Amtsgerichtsrat, Vorst. — **Stockach:** Amtsgerichtsrat Dr. Otto Himmelmann, Vorst. — **Tauberbischofsheim:** Amtsgerichts-

rat Dr. R. Jäger, Vorst. — **Überlingen**: Amtsgerichtsrat Dr. Woerner, Vorst. — **Billingen**: Amtsgerichtsrat G. Herth, Vorst. — **Waldshut**: Amtsgerichtsrat Dr. Fr. Simon, Vorst. Fr. Fritsch, 1. Insp. — **Wertheim**: Amtsgerichtsrat . . . , Vorst. — **Wiesloch**: Amtsgerichtsrat Zembisch, Vorst. — **Wolfach**: Amtsgerichtsrat M. Güde, Vorst.

C. Landesarbeitshaus Hieslau.

Direktor: F. Mohr.

Verwalter: Bueb, Justizprakt.

Inspektoren: Fr. Zimmer, Alb. Gaier.

VI. Rechtsanwaltschaft.

A. Anwaltskammer.

Vorsitzender W. Brombacher-Karlsruhe.

Stellvertr. des Vorsitzenden: Dr. Kurt Ludwigs-Mannheim.

Schriftführer: Dr. Rudolf Knauf-Karlsruhe.

Stellv. Schriftführer: Dr. Hans Ingenohl-Karlsruhe.

Mitglieder: Dr. R. Gönner-Karlsruhe, Dr. E. Steinel-Pforzheim, Dr. D. Pfefferle-Freiburg, H. Harrer-Lörrach, A. Rees-Achern, A. Rheinbl-Mosbach, Dr. W. Kimmig-Konstanz, Dr. Aug. Grossart-Mannheim, Dr. Kurt Brechter-Mannheim, Dr. Arth. Schühler-Weinheim, Dr. Osw. Frhr. v. Campenhäusen-Heidelberg, Rud. Vader-Baden-Baden, P. Altis-Freiburg, J. Zimmermann-Offenburg, Dr. Karl Ludwig-Heidelberg, Jos. Meschenmojer-Konstanz.

B. Verzeichnis sämtlicher Anwälte.

a) Oberlandesgericht Karlsruhe.

Karlsruhe. Dr. R. Abenheimer, Dr. R. Anders, Dr. Karl Bender, W. Brombacher, Otto Bühle, Dr. P. Deimling, Dr. Jul. Ellenbogen, Reinh. Frank, Dr. E. Friedmann, Dr. A. Fuchs, Dr. F. Fürst, Dr. W. Hbrst, Frz. K. Honold, A. Kellner, G. Knod, Dr. A. Levis, Dr. J. Marx, Rudolf Müller, Aug. Renner, Dr. B. Schmidt, Herb. Schneider, Rich. Schneider, H. Schweizer, Dr. A. Seeligmann, Dr. F. Strauß, Dr. Ernst Weiß-Wagener, P. Wehler, Ed. Wiedemann.

b) Land- und Amtsgerichte.

1. Landgerichtsbezirk Freiburg.

Freiburg. W. Anshütz, Dr. P. Bach, Dr. R. S. Bader, Dr. W. Dappert, Ch. Bauer, E. Bender, A. Birlinger, R. Brent, Erwin Cunz, Dr. F. Drischel, Karl Eberle, Dr. F. Eckhard, Hans Eisele, M. Fleiner, Dr. H. Föhrenbach, Dr. M. Graff, Rob. Grumbach, A. Gugel, Eugen Hanf, E. Hänslar, Helm. Hauer, Fr. Haug, Dr. E. Herrmann, Dr. Wilh. Herrmann, S. Herzfeld, Wilh. Heynen, Ernst Hezel, Paul Hofelder, P. Jltis, Ed. Imhoff, S. Kassewitz, Ferd. Kopf, Dr. H. Kopf, Gabriele Krebs, A. Kunzmann, O. Leonhard, L. Manny, L. Marbe, Dr. G. Mayer, P. Meier, Dr. Osk. Metzger, Eug. Meyer, Dr. Ernst Müller, Werner Müller-Hill, Arn. Nutter, Dr. E. Neubauer, Dr. St. Ruser, Dr. O. Pfefferle, Dr. Maria Plum, Dr. P. Potyka, Dr. Otto Rappenecker, E. Reis, Rud. Renner, Otto Rieß, Dr. Fr. v. Rohland, Dr. E. Rothschild, Frz. Schandelmaier, F. Schauer, R. Schilling, Dr. E. Schlieper, H. Schuhmacher, A. Schwent, E. Selner, A. Sinner, S. Straub, O. Werle, E. Widert, Norb. Wolf.

Breisach. Jos. Braun, A. Glaz.

Emmendingen. E. Dreifuß, O. Günther, A. Kramer, R. Wertheimer.

Ettenheim. Aug. Faller, M. Strupp.

Kenzingen. Dr. A. Behrle, Dr. G. Deubelbeiß.

Lörrach. R. Baumann, Frz. Grimm, H. Harrer, R. Mayer, E. Rothweiler, H. Schell, A. Schlosser, M. Schlosser, Dr. G.

Schmitt, Eugen Unmuth, Fr. Vortisch alt, Fr. Vortisch jg.

Müllheim. Dr. Rob. Blankenhorn, F. Haef, Dr. W. Uhl.

Neustadt. Dr. A. Faller, Dr. Rud. Schirmer, A. Wagner.

Staufen. Max Leberle, Herm. Neßlin, Aug. Wielandt.

Waldfird. R. Krauß, E. Rury.

2. Landgerichtsbezirk Heidelberg.

Heidelberg. Dr. Karl Bähr, Dr. R. Bauer, Dr. Otto Bieringer,

Karl Braun, Dr. O. Frhr. v. Campenhäusen, Freiin Helene

Juliane v. Campenhäusen, Dr. E. Fehsenmeier, Dr. W. Jude-

Nichels, L. Ganzenmüller, Dr. Ad. Hager, H. Harrer, Karl

Heßer, Dr. W. Hoeminger, Dr. Rich. Hofert, Dr. J. E. Horn,

Edw. Karg, Wilh. Kolb, E. Leonhard, R. Leonhard, Dr. R.

Ludwig, Alfred Maier, Alfred Marschall, Dr. Karl Mohr, Dr.

E. Mousfang, Dr. Frz. Mousfang, Dr. W. Mousfang, Dr. Herm.

Müller, L. Neuburger, Dr. Gust. Neureither, Dr. Gg. Pfreund-

ichuh, Kurt Rau, Dr. L. Schab, Dr. P. Schlatter, Dr. R. Schlingmann, Fr. A. Schmidt, Dr. D. Schöck, Dr. D. Schöten-
jack, Dr. R. Schröder, Johanna Schulz, Elias Spiegel, Fr.
Spiz, Dr. Art. Strauß, Frz. Ulrich, Dr. Fr. Weidgenannt,
Dr. W. Weindel, Dr. Elmar Wellbrock, Wilh. Wild, Dr. Fr.
Wolf, Ferd. Wolff, Sam. Zucker.

Eppingen. Ed. Neckermann.

Sinsheim. Edwin Bergdolt, Edw. Fey, Fr. Wasmer.

Wiesloch. F. Allmer, W. Wiese.

3. Landgerichtsbezirk Karlsruhe.

Karlsruhe. W. Altfelig, Sigm. Becker, Wilh. Becker, Dr. Hugo
Beizinger, Dr. Erich Bernheimer, Dr. R. Bielefeld, R. Boesen,
Afr. Bopp, Dr. Elmar Bopp, Dr. Jos. Bürte, Dr. Th. Bus, J.
Diebold, Dr. Ed. Diez, W. Dreyer, Carl Eiermann, Dr. Wolfg.
Eisenlohr, Dr. Otto Figlestahler, Dr. L. Friedberg, Hans Fuchs,
Dr. E. Gebhard, Otto Geier, Karl Giehne, Dr. R. Günner,
Dr. Jul. Gutmann, Rich. Haas, Dr. Alb. Häfelin, W. Händel,
Dr. Helm. Hauth, Josef Holzenthaler, Dr. W. Homburger, C.
Horchler, Dr. Osk. Huber alt, Dr. Osk. Huber jg., Gg. Huckle,
Dr. H. Ingenohl, Ruth Kärcher, Dr. A. Kahn, Dr. phil. F. Kalten-
bach, Dr. H. Kessler, Dr. R. Kirchenbauer, Erw. Klingenfuß, Osk.
Klumpp, Dr. Rudolph Knauf, O. Köppel, Dr. Albert Krämer,
Dr. F. Kräper, J. Kreuzer, Dr. Hch. Lang, J. Löwe, H. Marx,
Dr. W. Meier, R. Moses, Dr. Edwin Müller, Emil Müller,
Dr. A. Rachmann, Dr. F. Oppenheimer, R. Peter, Dr. W. Pfetsch,
Otto Rohde, Dr. F. Rosenfelder, Joh. Rupp, Dr. Jos. Ruzel,
Rob. Schinzinger, Robert Schneider, Fr. Schön, Dr. D. Schönig,
Dr. F. Seppel, Dr. R. Sicking, H. Stein, D. Steinel,
Dr. H. Strauß, R. Strauß, Dr. Jos. Stürmlinger, Dr. iur. h. e.
G. Trunk, Dr. E. Umhauer, H. Veit, H. Vögele, Dr. R. Walter,
Dr. A. Weilbauer, Dr. E. Weilbauer, A. Weischer, Karl
v. Wibleben, R. Zippelius.

Baden-Baden. Rudolf Bader, O. Bauer, Dr. P. Bauer, O. Häuert,
Dr. H. Hauser, Dr. P. Kahn, Dr. Heinz Maurer, R. Reiz
(beim Amtsgericht zugelassen), Dr. Max Schliep, L. Schmid,
F. Winhold.

Bretten. C. Böhmann, O. H. Schmidt, R. Stellberger.

Bruchsal. Karl Becker, R. Duttonhofer, Dr. W. Friedmann,
Jos. Kasper, R. Köbelsfab, Ph. Köbelsfab, J. Schmitt, G.
Stöckert, C. Wannenmacher.

Durlach. Dr. O. Baumberger, W. Häfelin, R. Trautwein.

Ettlingen. Dr. W. Diefenthaler, Dr. Herm. Veith.

Gernsbach. Dr. A. Schoen.

Pforzheim. Rose Bischoff, Dr. A. Bloch, R. Böhm, A. Brandstaetter, J. Brent, Dr. Otto Burckhardt, Dr. H. Furler, E. Grosholz, Dr. Fr. Kratt, D. Kugschbauch, Dr. H. Rüdemann-Kavit, Dr. H. Meier, Dr. Fr. Netter, Dr. Fritz Neumeier, R. Roth, Dr. B. Soth, Eugen Steinel, W. Stöcker, Dr. R. Trautwein, Ab. Weil, Dr. Rob. Weill, R. Willmann.

Rastatt. Alb. Göhrig, A. Kasner, Dr. Karl Küpper, A. Lion, F. Roth, D. Schuhmacher, Hch. Zitsch.

4. Landgerichtsbezirk Konstanz.

Konstanz. Dr. Hugo Baur, Dr. Ed. Bittler, Moriz Bloch, Eduard Frank, Sigmund Fuchs, Eduard Haulic, Dr. Wolfram Kimmig, Eduard Krimmer, Dr. W. Leonhard, A. Leutner, Jos. Meischnmojer, Leopold Rothschild, Paul Schleich, Leop. Spiegel, Ernst Vollmar, H. Welte, Dr. Heinz Wolf, Dr. Karl Zürcher.

Donaueshingen. Fr. Fischer, Dr. W. Pfeil, A. Schreiber, Jos. Schweizer, Joh. Trotter.

Messkirch. O. Gebhard, Dr. O. Welte.

Pfullendorf. D. Forster, E. Keller.

Radolfzell. A. Greiß, F. Riedlinger.

Singen. J. Bohl, R. Dietzche, Th. Diez, H. Erb, W. Kähni, W. Kopp, W. Neuer, Emil Schmidt.

Stodach. H. Mack, Dr. R. Stoffler.

Ueberlingen. O. Billing, J. Schmid, Dr. Ph. Simon, P. Stählen, Dr. R. Swoboda, Dr. A. Uhlenhoff, W. Wolbeding.

Willingen. E. Brucker, Dr. E. Haas, R. Müller, P. Schandemeier, B. Schloß, A. Schmitt, J. Spitznagel.

5. Landgerichtsbezirk Mannheim.

Mannheim. Dr. G. Bachert, Dr. D. Bechtel, Dr. R. Benfinger, Dr. W. Bergdolt, Karl Beyerlein, Kurt Brechter, Hch. Brunner, Dr. Wilh. Buchweiler, Dr. C. Clemm, H. Degerdon, Dr. A. Deutsch, Dr. R. H. Eberhard, Dr. H. Ebertsheim, Dr. R. Eder, Dr. R. Eder, Dr. W. Egetemeyer, Dr. E. Elbert, Dr. J. Fettsch, Dr. Leo Förderer, Hans Fränkel, Art. Frank, Ludw. Freund, Dr. Fr. Gaber, Dr. R. Geiler, Dr. R. Geisinger, Herm. Geist, J. Gentil, Dr. E. Gerhard, Hch. Goebels, Dr. P. Göymann, Ernst Goldner, Dr. Walt. Goll, Dr. A. Grieshaber, W. Groß, Dr. A. Groffart, Dr. H. Hachenburg, Dr. W. Hachenburg, Dr. J. Hafner, D. Harbung, Dr. Ch. Hartmann, Ernst Hartmann, Dr. G. Hecht, Dr. W. Holdermann, Dr. R. Horch, F. Jacobi, Dr. Kurt Jander, Dr. W. Jaumann, Dr. M. Jepselohn, Dr. L.

Jordan, Fr. Kaiser, Dr. R. Kaß, Dr. W. Kaß, Dr. R. Kauffmann, Dr. F. Kaufmann, R. Kiefer, Dr. W. Köhler, Ph. Krämer, Dr. H. Kronstein, H. Künzig, Dr. A. Kulzinger, H. Laule, R. Lederle, Dr. H. Leiffer, A. Lindet, Dr. E. Linz, Dr. R. Ludwigs, Dr. H. v. Lutschka, Dr. Mathilde Maier, Dr. R. Marck, A. Marz, Dr. D. Th. Meßger jg., Fr. L. Meyer, Dr. Fr. Moedel, Dr. W. v. Morenhoffen, Dr. Friz Morgenroth, A. Müller, Dr. Karl Münch, Dr. Fr. Münzer, Dr. B. Nauen, Aug. Neuburger, Dr. H. Neumann, Dr. A. Oehlschlager, Dr. Th. Oelenheinz, Dr. R. Offenbacher, Karl Oppenheimer, Dr. Frz. Ostelber, W. Oßwald, Dr. A. Panther, Dr. W. Pfeifferle, O. Pfeiffenberger, Dr. Emilie Rebstein, Friz Reinmuth, Jakob Rörsch, Dr. Franz Rosenfeld, Friz Rosenfeld, Dr. H. Rosenfeld, Dr. Otto Rothschild, Wilh. Rufer, Dr. Johannes Schaaf, Bert. Scheuer, W. Scheuer, W. Schilling, Osk. Schmelter, Dr. phil. H. Schmidt, Hildegard Schöffel, Gerh. Schwoerer, R. Seelig, Dr. E. Selb, Dr. Horst Selb, Dr. R. Selb, Dr. Julius Staabeder, Dr. Wilh. Stachelhaus, Otto Steigelmann, Dr. D. Stoll, Dr. W. Strauß, M. Strauß, Dr. S. Strauß, A. Streng, Dr. Jos. Thomas, Dr. Frz. Traum, H. Ullrich, Dr. D. Ullrich, Max Wolberg, Dr. Fl. Walbeck, Karl Walter, H. Weinberg, Dr. R. Weindel, Dr. E. Weingart, Dr. E. Weißmann, Erw. Woll, R. Zeilfelder, Dr. R. Zoepffel, Dr. W. Zutt.

Schwebingen. Dr. B. Gaa, H. Hörner, F. Maisch, H. Triebstorn.
Weinheim. Dr. J. Burger, Dr. H. Hedmann, Dr. G. Höpfel, Dr. A. Korey, Dr. W. Mayer, Dr. M. Pfälzer, Dr. A. Schüpfer, Dr. Fr. Zintgräf.

6. Landgerichtsbezirk Mosbach.

Mosbach. Dr. Wilh. Brian, Dr. phil. E. Dörzbacher, Emil Frank, Mich. Hanauer, Anton Rheindl.
Adelsheim. Karl Treß.
Buchen. Frz. Siebel, Th. Herkert, Emil Kraus, Norbert Wolff.
Eberbach. Artur Friedel, Dr. Otto Müller, Karl Zeiß.
Neckarbischofsheim.
Tauberbischofsheim. Dr. R. Brenner, Eug. Grentlich, Hugo Böhr.
Wertheim. Dr. Adolf Müller, Ernst Schubert.

7. Landgerichtsbezirk Offenburg.

Offenburg. Gg. Weinert, Herm. Bragmeier, Hildegard Emele, Dr. D. Eichin, F. Friedmann, Dr. M. Haberer, Dr. Karl Hurst, H. Krieg, B. Leonhard, Alb. Levi, Friz Morstadt, P. Riebel, H. Schleicher, Dr. E. Wipfinger, Jos. Zimmermann.
Achern. H. Engler, Dr. M. Lang, Ad. Rees.

Bühl. Dr. Edwin Gräninger, Dr. R. Huber, W. Rutschmann,
 H. Schaub, Dr. A. Scherer.
 Kehl. Mfr. Michele, Ch. Raup, R. Mayer, H. Schleyer, Max
 Schutter.
 Lahr. A. Fallor, Dr. Fr. Flüge, Fr. Gebhardt, R. Gdhringer,
 H. Hoedt, Frz. Kiefer, H. Ottendorfer, Dr. R. Rubin, E. Schaub.
 Oberkirch. Dr. R. Neff, Bernh. Ohwald, Gg. Schweiger.
 Triberg. Dr. Leop. Maier, P. Wirz.
 Wolfach. Dr. Otto Benz, W. Werrlein.

8. Landgerichtsbezirk Waldshut.

Waldshut. Dr. Fr. Ebner, Fr. Mürb, L. Schlecht, Dr. H.
 Siebert, R. Siebert, Joach. Straub, Karl Straub, Dr. A.
 Tröndle.
 Säckingen. H. Plagge, A. Wernet, Alf. Wintermantel.
 St. Blasien. Wilh. Zerger.
 Schönau. Fr. Eisele.
 Schopfheim. Dr. W. Hoch, Dr. R. Walbi.

II. Reichs-Disziplinarkammer in Karlsruhe.

(Bezirk: Das Land Baden, die preußischen Landesteile Hohen-
 zollern-Sigmaringen u. Hechingen, der hess. Kreis Wimpfen.)

- a) Präsident: Stellvertr.: Senatspräsident
 Göttinger in Karlsruhe.
 b) Mitglieder: 1. Richterl. Mitglieder: Oberverwal-
 tungsgerichtsrat Kohlmeier, Landgerichtsdirektor Böhringer.
 Stellvertr.: Landgerichtsrat Dr. Heuß, Oberlandesgerichtsrat
 Dr. Riefer, alle in Karlsruhe. 2. Nichtrichterliche Mit-
 glieder: Wilh. Baumann, Direktor bei der Reichsbahn
 (Reichsbahndirektion), Otto Bachert, Reichsbahnberrät
 (Reichsbahndirektion). Stellvertr.: Joh. Mayer, VerwZnsp.
 (Versorgungsamt), alle in Karlsruhe.
 c) Geschäftsstelle: Justizinsp. Karl Wehzel (Landgericht),
 Karlsruhe.

Diensträume: Landgerichtsgebäude in Karlsruhe, Hans Thoma-
 straße 7.

III. Landesfinanzamt Karlsruhe.

Präsident: Dr. Walter Weidemann.

Präsidentialstelle, Verwaltung: Ernst Meyer, R. Ritzenthaler, Oberregierungsräte. Max Friedel, Zolldirektor. Kuno Fierloh, Steueramtm. Fr. Nägele, Friedr. Stumpf, W. Treiber, J. Mathony, L. Bender, Obersteuerinsp. R. Schindler, A. Schöner, R. Batzsching, A. Morvilius, D. Kott, Steuerinsp. Frz. Kupfer, Joh. Weising, Hch. Hartlapp, Ed. Schneider, P. Soblit, R. Ehrengarth, Zollinsp. Alf. Gollrad, DSteuersekr. Hunzinger, DZollsekr. Wilh. Himmelein, R. Karrer, G. Wurster, A. Sterz, Steuersekr. R. Gottmann, G. Döffinger, Zollsekr.

Baugruppe: G. Druzes, DRegBaurat. Joh. Reuter, Herm. Stolz, RegBauräte. Fr. Dobrick, VerwAmtmann. H. Hud. Rich. Peter, F. Engel, RegOberbauinsp. G. Fühler, F. Eypner, W. Decker, RegBauinsp. R. Stober, Steuersekr. Oberfinanzkasse: W. Klein, DSteuerinsp. G. Küger, A. Bannwarth, Alf. Spiegel, Karl Wiedertebr, F. Epp, F. Hamberger, R. Hauf, E. Krieg, A. Kuster, F. Gaa, Wilh. Dürr, Steuerinsp. Hugo Lefler, Fr. Niklas, Joh. Wöhrle, R. Berger, W. Ernst, Zollinsp. W. Fiegeltahler, DSteuersekr. A. Hiller, G. Lehmann, Steuersekr. W. Filber, D. Glaser, E. Rarch, A. Korn, Zollsekr.

1. Abteilung für Fest- und Verkehrssteuern.

* Mitglied des Finanzgerichts.

Landesfinanzamtsdirektor: Ludwig Schneider.

Oberregierungsräte: *Herm. Wagner, *Ernst Diebler, *Richard Großkopf, *Alfred Schnarrenberger, Fr. Heuß, *Martin Fehrenbach, Wilh. Brandt, Eug. Weissenberger, *Wilh. Walzer, Aug. Flad, *Otto Rühl.

Regierungsräte: *Wilh. Bathiany, *Dr. A. Berger, Ludwig Schweinfurth, *Dr. E. Jäger, *Dr. Aug. Hirschmann.

Steueramtmann: Paul Braun.

Obersteuerinspektoren: Fr. Frittschi, R. Fettig, Max Schuler, Ad. Baum, A. Hunger, G. Martin, D. Reifenschweiler, E. Stroh, Wilh. Volz, Dr. Rud. Saß, Adolf Worzel, Gustav Siegel, Wend. Glaser, Leonh. Hartmann, E. Seeger, Hugo Suhr, Alb. Weber, Karl Zonfius.

Steuerinspektoren: P. Bader, J. Feßer, Gg. Higelin, Wilh. Geier, Wilh. Schmitt, Herm. Schemel, D. Zimmermann, Ernst Braun, Stefan Holler, D. Kuhn, Wilh. Hornif,

Josef Hamburger, D. Krause, R. Wächter, W. Schumann, H. Wolf, Wilh. Bischoff, Karl Finger, Herm. Schappeler, Jul. Sommer, Norb. Scholz, Max Weigel, Max Geiger, Max Pohl, Emil Weber.

Steuersekretäre: J. Dezenter, A. Baier, Herm. Krause, Daniel Merz, Gg. Sponagel, R. Schmid, Ph. Heller.

2. Abteilung für Zölle und Verbrauchssteuern.

Landesfinanzamtsdirektor: Viktor Horning.

Oberregierungsräte: R. Haas, G. Hauser, Dr. W. Hüller.

RegRäte: L. Piazzolo, F. Friedrich, Dr. Hoferer, F. Rodstroh.

Zollamtmann: A. Weiß.

DZollinsp.: W. Sinner, D. Wang, Fr. Krämer, Wilh. Hodapp,

F. Haber, F. Meertwarth. Zollinsp.: Fr. Eiermann, P.

Stolper, Fr. Häfelinger, R. Schwinn, G. Klein, R. Storr,

R. Alfeld, W. Hahn, P. Wehnert, G. Neumann, G. Gdhrndt,

D. Sommer, F. Tshan, W. Daumann, J. Sicking, Steinfke,

Vorch, Hoffmann, Herrmann, Deutner, Bär. DZollSekt.:

Freund. Zollsekr.: F. Kehler, Jos. Drehm, Aug. Ziegler,

Alb. Schneider, Herm. Röltner, Jos. Hechinger, D. Müller,

D. Kaschke, Gottmann, Urspruch, Schäfer, Heyn, R. Weber.

Lehranstalt für Zollbeamte: R. Wieber, G. Bichweiler,

DZollinsp. L. Seiler, Zollinsp. Fr. Geißler, Zollsekr.

3. Finanzgericht.

Finanzgerichtsdirektor: Adolf Büche, Finanzgerichtsdirektor.

Oberregierungsrat: Dr. E. Joos.

Regierungsräte: Jos. Geppert, Rob. Fuchs.

Geschäftsstelle: E. Helfenstein, A. Merklein, G. Lang, H. Hauß,

G. Eberlin, Obersteuerinspekt. A. Stather, Joh. Eifemann,

F. Gramlich, Willi Kaiser, Steuerinsp. L. Fischer, Registrator.

4. Zollfahndungsstellen.

Freiburg. Vorstand: Fritz Eiche, Zollamtmann. Alfons Lieb-

herr, Hans Brill, Oberzollinsp. Sulbin, Simon, Herz,

Zollinsp. Bausch, Ganter, J. Werner, Zollsekr.

Mannheim: Baumann, Zollinsp.

Karlsruhe: D. Herth, Zollinsp. Fr. Reißler, Oberzollsekr. G.

Dosfinger, Zollsekr.

Nadolszell (Zweigstelle): Vorst.: Stumpf, Oberzollinsp. F.

Lorenz, Glatthar, Ritzenthaler, Rapp, Zollinsp.

Dem Landesfinanzamt Abteilung für Besitz- und Verkehrssteuern untergeordnete Behörden.

1. Finanzämter.

- Achern.** (Amtsgerichtsbezirk Achern). Vorsteher: J. Reim, RegKat. Karl Schmidt, A. Schütt, OStZnsp. Hellmann, Gassinger, Müller, Röltner, Rüdinger, Seebacher, Laufel, Steuerinsp. Heinkelmann, OSteuersekr. Andres, Braun, Hanisch, Heß, Kaiser, Saladin, Steinebrunner, Winkler, Zimmerer, Steuersekr. Purucker, Uß, Steuerass. Hauser, Steuerobewachtmstr.
- Baden-Baden** (Amtsgerichtsbezirk Baden). Vorsteher: M. Kamm, ORegKat. Vertr.: A. Sohn, Steueramtm. E. Himmelhan, J. Kölmel, E. Schaubert, OSteuerinsp. A. Baumann, H. Diemer, Ph. Kurth, F. Nohe, A. Reiber, R. Steiner, R. Steinmann, F. Waffum, Steuerinsp. M. Breitner, A. Buchleitner, W. Friß, R. Göß, R. Göß, A. Hasel, F. Hemberger, E. Hirth, A. Kaiser, J. Kessinger, J. Körtel, F. Köser, G. Pehlke, Th. Reiß, H. Schmid, H. Schulz, E. Singer, Steuersekr. J. Tränkel, Steuerass. J. Werner, StBetriebsass. R. Mayer, P. Zeller, StWachtmstr.
- Breisach** (Amtsgerichtsbez. Breisach). Vorsteher: Würz, Steueramtm. Vertreter: Dopauer, OStZnsp. Schill, A. Grundel, W. Erbsland, H. Tröller, Voosmann, StZnsp. A. Künzi, OStSekr. St. Dilger, Hollatz, Hemmerich, Besserer, Steuersekr. Hopfenwieser, Litsch, Weiß, Steuerass.
- Bretten** (Amtsbezirk Bretten). Vorsteher: E. Schend, RegKat. A. Burkard, OSteuerinsp. W. Barthlott, Fr. Klein, L. Hemmrich, H. Mühlen, StZnsp. F. Sieber, A. Bächler, R. Geiger, E. Schneider, H. Schäfer, E. Jäger, H. Schiekle, Steuersekr. E. Müller, Steuerass. D. Weibele, StWachtmstr.
- Bruchsal** (Amtsbezirk Bruchsal). Vorsteher: Pfeuffer, Ober-RegKat. Bürger, RegAss. Diekmann, GerAss. Späth, A. Saur, Estrach, Stein, OSteuerinsp. Bauer, Eckert, Geschwindner, Gnirs, Hanser, Hillenbrand, Kern, Böhner, Neelsen, Otto, Schwebel, Steuerinsp. Haar, Jhringer, Schaar, Steuerprakt. Frey, Henbeck, OSteuersekr. Wacher, Dieckgießer, Duttonhofer, Göß, Grassel, Heinrich, Kirsch, Niebergall, Rößch, Schwab, Schweikert, Schweiker, Zimmermann, Steuersekr. Braun, Ruttler, Riich, Scheeder, Schneider, Knoch, Krämer, Stoll, Steuerass. Pfeiffer, StBetvAss. Linhardt, Kuhn, StWachtmstr.
- Buchen** (Amtsbezirk Buchen). Vorsteher: H. Ehinger, RegKat. Vertr.: W. Pfreundschuh, OSteuerinsp. B. Adalbert, A.

Melcher, W. Piste, E. Schöffner, Steuerinsp. W. Adermann, A. Bauer, R. Gebhardt, J. Kaufmann, A. Schachner, A. Zent, Steuersekr. A. Dilzer, A. Irmen, Steuerass. J. Heinz, Steuerdiät. R. Altmann, StWachtmstr.

Bühl (früherer Amtsbezirk Bühl). Vorsteher: Edmund Kamm, RegKat. Stellv.: A. Schneider, A. Keck. E. Zind, OSteuerinsp. A. Eisele, Möhringer, E. Meier, Fr. Gegg, D. Ganz, A. Becker, Steuerinsp. A. Kleeberg, OSteuersekr. Kühn, Börschig, Steuerprakt. R. Lorenz, M. Geißler, Bury, Joders, Wähmer, Bläß, Hertlein, Ebemann, Uenz, Steuersekr. Kneib, Rudolf, Edelmann, Hofelder, Lachermeier, Steuerass. G. Strauß, StBetrAss.

Donauessingen (Amtsbezirk Donauessingen, hinzu kommen noch 7 Gemeinden vom Amtsbezirk Engen: Auldingen, Hintschingen, Immendingen, Kirchen und Hausen i. T., Leipschingen, Möhringen, Zimmern). Vorsteher: A. Helmling, RegKat. Dr. A. Bayer, Steueramt. W. Hemberger, OSteuerinsp. H. Dörfeld, D. Stolle, R. Looke, G. Kreh, E. Stetter, B. Fahrner, H. Friedrich, H. Single, F. Lader, Steuerinsp. M. Kirner, StPratt. E. Albider, R. Dölz, X. Steffi, S. Wolf, E. Kriker, Fr. X. Müller, J. Bausch, A. Scheu, C. Walzer, Steuersekr. C. Vigott, A. Meister, D. Bögt, Steuerass. J. Weber, StBetrAss.

Durlach (Amtsgerichtsbezirk Durlach). Vorsteher: Dr. Groeling, RegKat. Vollrath, StAmt. Walzenbach, OSteuerinsp. R. Wenz, J. Vansche, Krieger, Schwanz, Keller, Wolf, Espe, Wöfler, H. Schmidt, E. Würfel, W. Schimmel, Steuerinsp. Schöcklin, Steuerprakt. Freymüller, Bestner, Albrecht, Renk, Pfeil, Wurster, Liebherr, Brinzel, Jilly, Steuersekr. R. Müller, Hertenstein, Steuerass. Grieb, StBetrAss.

Emmendingen (Amtsgerichtsbezirk Emmendingen). Vorsteher: R. Klumb, ORegKat. Stellv.: D. Bühler, Steueramt. Th. Rauch, OSteuerinsp. R. Kossak, Fr. Nutsch, A. Wesper, A. Steger, Steuerinsp. A. Meyer, OSteuersekr. J. Kalle, Steuerprakt. H. Klingmann, A. Knaub, H. Ehmer, Gg. Baumann, H. Baumann, Steuersekr. Huber, Steuerass. M. Gmeinder, StBetrAss.

Ettlingen (Amtsbezirk Ettlingen). Vorsteher: Dr. Kempfer, RegKat. Stellv.: F. Mischler, OSteuerinsp. E. Dehne, OSteuerinsp. F. Wilbrandt, A. Wittig, R. Schmidt, G. Affler, J. Joopen, R. Schlienger, Steuerinsp. R. Heger, F. Käfer, Fritz Naujoks, P. Schmidt, W. Waldow, G. Trepte, L. Waible, R. Schiller, D. Krebs, Steuersekr. J. Finkler, StAss.

Badischer Geschäftständer

Freiburg i. B.-Stadt. Vorsteher: D. Schmitt, Oberreg.Kat. Dr. H. Hagenauer, Oberreg.Kat. Dr. R. Jäger, Dr. A. Wagner, Reg.Käte. R. Längle, Steueramtm. Dr. H. Hempel, G. Ganter, D. Müller, R. Mähler, A. Schmidt, E. Dörle, R. Armbruster, P. Ulrich, G. Hilberer, D. Ritter, OSteuerinsp. R. Widenhäuler, G. Conrad, A. Spieß, R. Schmidt, R. Wiederrecht, L. Schmalz, J. Heizmann, R. Ltto, W. Engler, A. Herz, E. Linnebach, B. Seiffert, H. Glauß, D. Hemler, F. Gebhardt, R. Siebert, A. Kohler, R. Mühlherr, F. Hamm, E. Deger, H. Albert, D. Kluge, G. Leitz, W. Schneider, R. Ganzhorn, R. Bärenwaldbt, Fr. Zimmermann, W. Zwick, E. Zimmermann, A. Schindler, R. Kub, R. Anter, Steuerinsp. R. Zimmerer, Dr. R. Zundler, Steuerprakt. A. Schmidt, G. Rittinger, A. Zimmermann, OSteuersekr. J. Bollmer, J. Brandstetter, X. Hüffer, R. Wächter, R. Franz, J. Mutterer, H. Leßmann, R. v. Ginsheim, A. Deninger, R. Huber, H. Baumbach, E. Adth, J. Paintner, J. Renz, W. Huber, R. Walzinger, G. Werner, F. Hänkel, A. Kraule, R. Dommrich, D. Holz, E. Willaredt, A. Ebner, J. Freßle, R. Saier, Th. Bögele, G. Vogel, F. Trösch, A. Binninger, W. Ludwig, Steuersekr. A. Schäfer, A. Koft, A. Kwiatkowski, L. Vesel, Th. Kurz, E. Hafner, A. Bürkle, M. Haut, Steuerass. H. Ketterer, P. Heiny, D. Wehrle, R. Wehrle, Th. Thoma, D. Dotter, StBetrAss. E. Bidel, A. Georgens, StWachtmstr.

Freiburg-Land (Amtsgerichtsbezirk Freiburg [ausgenommen die Stadt Freiburg], Amtsbezirk Staufen u. Amtsbezirk Waldsich). Vorsteher: R. Laub, OReg.Kat. Stellv.: D. Aicham, Dr. D. Schifferdecker, Reg.Käte. G. Scheffelt, A. Hebling, G. Uhl, A. Kramer, W. Rösch, R. Stein, OSteuerinsp. J. Schmann, Ph. Bittsch, A. Fienmann, E. May, A. Hauser, R. Ruff, F. Schwörer, W. Schnezler, L. Meyer, W. Meyer, D. Vernauer, A. Schwing, M. Grün, G. Wiesendanner, Steuerinsp. A. Dreier, OSteuersekr. J. Heiß, H. Herr, H. Borst, A. Anbuth, Fr. Möller, P. Seibt, R. Stod, R. Eesfeldt, A. Schweifert, A. Willmann, H. Grüniger, J. Schey, E. Königott, J. Jäger, E. Brender, H. Hilberer, F. Nöhle, D. Müller, St. Hafer, R. Grätzhoff, Steuersekr. H. Weber, Marta Went, W. Schäfer, J. Afal, A. Beck, Steuerass. E. Waiz, Steuerdiatar. J. Finzenzeller, R. Kloos, StWachtmstr.

Heidelberg (Heidelberg-Stadt mit eingemeindeten Vororten Kirchheim, Rohrbach u. Wieblingen, sowie den Gemeinden Dossenheim mit Schwabenheim, Eppelheim, Leimen, Sandhausen, St. Ilgen und Gemeinden des Amtsbezirks Wiesloch).

Vorft.: D. Erhardt, DRegNat. Ständige Vertr.: D. Bischoff, H. Mayer, Dr. Schmidt, RegKäte. Dr. König, RegAff. R. Daubert, Steueramt. M. Bresch, A. Burgemeister, A. Ganter, A. Geiger, R. Geiger, R. Grödelbach, J. Hilbrand, A. Hörner, J. Huber, J. Müller, R. Prizlaff, R. Reich, DSteuerinsp. M. Böhner, A. Brümmer, D. Christophel, A. Fleischmann, Ph. Gaudel, J. Göbel, E. Braun, H. Grattolf, W. Grunwald, H. Hahn, G. Kamm, D. Karch, F. Kattermann, H. Keller, R. Klingenschmidt, F. Krause, E. Metzger, R. Neubauer, D. Schafbuch, H. Scheuermann, W. Schmezer, G. Scholl, H. Steinle, J. Thiesbürger, J. Trops, E. Weichel, A. Wierfing, Steuerinsp. J. Talau, StPrakt. D. Müller, DSteuersekr. J. Breining, A. Dörner, A. Grannacher, A. Henninger, H. Hug, F. Kellner, M. Ritter, B. Krüger, P. Kurz, E. Lehmler, H. Lehr, R. Lint, V. Mattle, V. Merkel, Frz. Müller, L. Pfisterer, E. Rapp, P. Ritschel, J. Schmidt, A. Schoch, A. Schropp, G. Stahl, G. Weber, F. Müller, Ph. Schmitt, A. Wernz, Steuersekr. J. Aprill, G. Edelmaier, D. Glattling, E. Holoch, J. Körner, R. Lauer, A. Meister, J. Rein, R. Rudi, L. Saur, J. Stubenrauch, A. Weber, R. Weigel, Steuerass. L. Maas, Steuerdiatar. L. Postadt, StBetrAff. J. Eichtmayer, M. Kreil, StWachtmstr. Hornberg (Amtsgerichtsbezirk Triberg). Vorsteher: H. Harder, RegNat. Stellv.: L. Käufer, Obersteuerinsp. St. Kitz, W. Bregler, J. Müller, Steuerinsp. J. Wöhrl, DStSefr. R. Blum, J. Ranzler, G. Storz, D. Wolz, H. Dufner, J. Stetter, Steuersekr. E. Klausmann, Steuerass.

Karlsruhe-Stadt. Vorsteher: Dr. Pilz, DRegNat. Ständiger Vertreter: R. Klend, RegNat. A. Hesse, Dr. H. Dichtau, RegKäte. Böckler, RegAff. L. Bastian, Steuererrat. R. Jösel, A. Ziegler, H. Bingler, Steueramtänner. F. Kern, F. Barth, A. Hängler, R. Morlok, L. Lange, V. Grether, Robert Ernst, Heinrich Zink (Virovorst.), Emil Segner, F. Festerling, F. Schulze, L. Haag, A. Schulz, R. Ganter, DSteuerinsp. J. Ladus, R. Schneider, H. Schmidt, H. Weizenberger, J. Streckert, L. Martin, D. Kirchberger, H. Burger, L. Marchal, W. Krebs, E. Karrer, U. Voese, A. Ristner, E. Wader, H. Unger, M. Kienle, G. Blechner, J. Wolz, D. Frank, W. Kollmer, A. Brauch, Dr. P. Martini, A. Bauer, J. Ruhn, H. Schmich, H. Deutschmann, J. Schmitz, E. Straub, R. Seifert, F. Neumann, L. Meyer, R. Hoffmann, Dr. A. Schmidt, A. Weiß, G. Martin, B. Heinze, H. Wehnert, W. Rau, D. Ruhn, Steuerinsp. J. Kraus, R. Eichstätter, J. Sebert, R. Schweinshaut, DSteuersekr. R. Kaiser, M. Philipp.

G. Griebner, U. Gabele, D. Reibhard, E. Bach, H. Schof, J. Koelz, E. Joos, E. Schäfer, J. Weidner, M. Schmidt, R. Benz, G. Müller, R. Hurst, R. Hilz, H. Steier, A. Lobmüller, J. Birkel, A. Müller, R. Schroth, F. Baum, D. Bözler, G. Rottenecker, F. Jene, W. Faber, W. Gutmann, H. Gerhardt, M. Schwarz, F. Heinzmann, E. Freitag, G. Kirchenbauer, D. Würz, Th. Neuberger, W. Händle, J. Koniec, J. Böffler, A. Hoffmann, E. Schneider, J. Schön, StSefr. J. Ganther, F. X. Regele, F. Hurst, L. Dechsler, H. Herms, E. Haas, A. Büche, J. Luz, H. Ernst, Steuerass. M. Rupprecht, StBetriebsass. P. Abel, M. Lederer, A. Sauer, S. Vogt, StWachtmstr.

Karlsruhe-Land (Amtsbezirk Karlsruhe, mit Ausnahme der zum Finanzamt Karlsruhe-Stadt gehörenden Stadt Karlsruhe u. v. Amtsbez. Ettlingen die Orte Mdrsch u. Neuburgweiler).
 Dienstvorsitzer: J. Scholl, RegRat. P. Schmitthelm, StAmtm. J. Müller, Buttenmüller, DStJusp. Otto Gablenz, M. Wagner, Gg. Markl, Math. Urnau, StJusp. R. Schmidt, F. Gartner, Schubert, M. Krauth, DSteuersekr. R. Schiffhauer, H. Weber, R. Münzing, Fr. Ed. Ost. Rinte, H. Wambsganz, Steuersekr. F. Braungart, H. Krüger, J. Schmitt, A. Reich, Aug. Kandelhardt, Joh. Krug, Steuerass. Gust. Arndt, StBetRass. P. Ault, StWachtmstr.

Kehl (Amtsbezirk Kehl). Vorsteher: Otto Walter, RegRat. Ph. Ringel, J. Büchele, DSteuerinsp. R. Steurer, E. Gantert, M. Erber, R. Kuhn, D. Kunze, Steuerinsp. H. Schütz, A. Reiber, Steuerprakt. R. Moschberger, F. Hamburger, D. Geiger, R. Apfel, A. Koll, R. Herr, Steuersekr. G. Kehrert, F. Fischer, F. Zeiler, A. Gausch, Steuerass. M. Müller, StBetRass. L. Croux, J. Kiesel, StWachtmstr.

Kenzingen (Amtsgerichtsbezirk Ettenheim ausgen. Rippenheim, Rippenheimweiler, Schweighausen; Amtsgerichtsbezirk Kenzingen). Vorsteher: Fr. Dittes, RegRat. H. Siegel, A. Stunder, DSteuerinsp. Kl. Mayer, R. Gaukel, L. Heiberger, Steuerinsp. Fr. Herr, A. Herrmann, StPrakt. D. Hertenstein, J. Schmidt, A. Obert, R. Weis, R. Hogenmüller, P. Vohrer, X. Neu, Steuersekr. S. Sluszewski, Steuerass.

Konstanz (Amtsbezirk Konstanz). Vorsteher: R. Meyer, DRegRat. W. Schuffenhauer, RegRat. D. Maier, D. Frank, E. Frank, W. Marisch, DSteuerinsp. W. Bühler, D. Lehn, A. v. Zündt, A. Franke, S. Keil, G. Stein, E. Keller, R. Fischer, M. Rüger, Chr. Zenger, R. Schöttle, F. Bill, Steuerinsp. D. Naumann, DStSefr. D. Santo, D. Keller, A. Schupp, M.

Burst, C. Heinis, L. Hornung, M. Gairung, S. Haase, F. Gschbach, S. Gray, Steuersekr. G. Würger, C. Scheuermann, A. Helmstetter, J. Münzer, L. Graf, C. Ulrich, Steuerass. Th. Wenger, C. Brugger, StWachtmstr.

Lahr (Amtsgerichtsbez. Lahr u. vom Amtsgerichtsbez. Ettenheim die Gemeinden Rippenheim, Rippenheimweiler, Schweighausen). Vorsteher: Ph. Kübler, RegNat. Fr. Karcher, Steueramt. J. Detscher, P. Frix, OSteuerinsp. A. Utzig, R. Bauer, W. Erbsland, G. Fleig, C. Henn, F. Köppe, D. Mayer, S. Raaymann, G. Schmid, G. Zapf, Steuerinsp. R. Numann, OSteuersekr. A. Alexander, J. Buz, Th. Dejulian, J. Graß, L. Hauber, L. Kirschbaum, R. Kohler, A. May, C. Mezger, W. Müllerleile, Fr. Schneider, A. Schonhardt, R. Siehl, A. Stöckle, H. Stump, G. Wirth, G. Wurth, S. Zips, Steuersekr. R. Griekbaum, J. Kaderer, W. Wilske, Steuerass. L. Stäbler, StWachtmstr.

Lörrach (Amtsbezirk Lörrach). Vorsteher: F. Meyer, RegNat. F. Bilger, RegNat. C. Stang, Steueramt. D. Güntert, J. Stoll, H. Hufe, C. Richter, Obersteuerinsp. R. Gersbach, S. Raaymann, A. Müller, Fr. Strittmatter, A. Zimmermann, J. Bär, Wilh. Scheffelt, J. König, R. Sauer, E. Bär, Steuerinsp. F. Straub, G. Wittemann, C. Vocherer, C. Krieg, R. Rothmund, Steuerprakt. Fr. Berger, F. Viehmann, Fr. Köpfe, J. Rieder, C. Amann, C. Rudolph, L. Unger, R. Imhof, P. Albiez, A. Ginna, R. Kneier, W. Kieflerer, R. Schweinlin, P. Wangler, Steuersekr. M. Gramlich, C. Leonhard, C. Haugg, Steuerass.

Mannheim-Stadt (südl. des Neckars, mit Neckarau u. Rheinau, oh. Seckenheim, Friedrichsfeld, Kirchgartshausen u. Sandtorf). Vorst.: F. Brunner, ORegNat. F. Gottwald, J. Scheerer, Dr. F. Bloch, RegKäte. C. God, Steuerrat. R. Seufert, G. Schwenker, Steueramt. Dr. A. Klein, RegAss. C. Wähler, F. Lebfischer, Gg. Ott, Frz. Schmitt, W. Gremmelspacher, B. Uhrig, A. Walch, OStJusp. A. Denu, S. Grabmeyer, J. Köhler, D. Müller, W. Mutzler, S. Schacherer, A. Sträter, W. Wagemann, R. Walch, W. Vint, J. Tröndle, C. Rombach, C. Hug, Ph. Ohler, C. Dauner, J. Dahlbolum, R. Scheinert, H. Weber, D. Fraß, G. Gaudron, R. Hud, A. Hug, R. Kleyer, R. Kraß, J. Mörde, G. Moser, G. Ruf, Gg. Schmitt, D. Schöller, S. Schummj, A. Welsch, H. Schaffner, A. Vangen, C. Radtke, S. Schneider, W. Brandenburger, G. Heimgartner, F. Kempter, W. Specht, H. Schütz, Fr. Lenß, R. Vienert, W. Ulfmeyer, Steuerinspektoren. A. Anüll, G. Martin, J. Reinhard, S. Frei,

H. Hausmann, Fr. Kaufmann, Steuerprakt. R. Bursard, M. Eber, W. Haier, R. Klein, C. Schmidt, A. Rehnd, L. Schramm, F. Vierling, W. Gräßling, C. Ries, W. Brunner, W. Bösel, R. Brand, Steuerubern. J. Gramlich, F. Schumacher, J. Stecher, OSteuerfkr. (A 4d). A. Adler, G. Armbruster, Ph. Bauer, G. Brunner, G. Fanz, J. Frei, G. Hegner, Gr. Herrmann, Hch. Weber, F. Krieger, R. Herion, A. Schöffner, R. Kleiner, J. Hügel, R. Käth, J. Sorn, J. Keller, R. Weigold, H. Holzinger, H. Schonder, W. Gramlich, M. Holkmann, H. Kopp, Fr. Leonhart, R. Sanner, W. Schmitt, G. Stumpf, Fr. Wöhrle, R. Strud, C. Schönberg, G. Fürst, R. Dünkel, J. Doich, A. Schachner, R. Altmeier, J. Schmitz, R. Döfler, A. Rippphan, Steuerfkr. R. Maier, G. Seitner, J. Staudenmaier, J. Philipp, Hch. Schmelzer, R. Wallmann, Steuerass. D. Japfe, L. Fautmann, F. Luz, Gg. Straffer, J. Biegler, StBetrAss. A. Wöhrle, StWachtmstr.

Mannheim-Neckarstadt und die Gemeinden Friedrichsfeld, Feudenheim, Käfertal, Waldhof, Sandhofen, Seckenheim, Fleckenheim, Kirchgartshausen, Sandtorf, Straßenheim Vorsteher: Th. Bloß, OberregKat. Bertermann, RegKat. Dr. Niewind, Kayser, Lenz, Steuerräte. R. Hemberger, W. Walter, Kriege, OSteuerinsp. D. Seuter, Arbogast, R. Lautenschläger, Frz. Schüb, Steuerinsp. A. Barthelme, Fr. Burgert, R. Diegel, C. Endres, L. Erhard, B. Großewski, D. Hensel, C. Hertlein, F. Hofmann, D. Jaeniche, Gg. Neupert, R. Kammerer, Fr. Koch, Baumecker, R. Lehmann, H. Mosig, R. Müller, M. Tröger, Schnoebelen, G. Weiler, Stiz, Obersteuerfkr. R. Schöllig, Steuerprakt. F. Bender, J. Blud, J. Gräßling, M. Jäde, R. Knodel, B. Kraßer, R. Kühne, D. Lehmann, J. Ludäscher, Fr. Müller, Chr. Naß, H. Vestreicher, H. Raab, R. Schilling, Gg. Schumacher, A. Schwöbel, St. Wacker, A. Walter, Steuerfkr. L. Braun, W. Hohenreuther, A. Rippphan, Steuerass. Anna Linder, Kanzleiaff.

Mosbach (Amtsbez. Mosbach u. Amtsgerichtsbezirk Abelsheim, Eberbach). Vorsteher: W. Eberlein, RegKat. Hch. Schumacher, R. Hoch, Fr. Stöhr, OStInsp. D. Groß, G. Klecha, G. Scheumann, H. Mayer, C. Behringer, D. Hügel, D. Rudmich, A. Both, Steuerinsp. R. Ribenthaler, StPrakt. L. Haag, R. Großkinsty, W. Feil, H. Münch, D. Melbert, L. Zipf, A. Rosenfeldt, D. Djedrich, W. Sauer, Fr. Rebler, Fr. Müller, Steuerfkr. A. Oder, Jos. Ziegler, Steuerass. A. Stodt, StBetrAss. Jos. Faller, StWachtmstr.

Müllheim (Amtsbezirk Müllheim). Vorsteher: Th. Schilling, Reg.Rat. G. Kirner, H. Seiler, Obersteuerinsp. A. Wöttcher, R. Straßburger, A. Rauchfuß, C. Deppiich, M. Gatzmann, W. Krüger, Steuerinsp. A. Schreiber, OstStSchr. P. Böhler, A. Gerke, H. Prönncke, M. Rothmann, J. Zimmermann, A. Bischoff, G. Wiedmer, J. Kern, Steuerlehr. H. Eisen, W. Schädle, C. Schmidt, J. Schneider, Steuerass. C. Werderer, StBetrAss. H. Dreßel, StWachtmstr.

Neckargemünd (Amtsbezirk Heidelberg mit Ausnahme v. Doffenheim, Eppelheim, Heidelberg, Keimen, Kufloch, Sandhausen, St. Ilgen, Eberbach, Haag, Moosbrunn, Pleutersbach, Rockenau, Schönbrunn). Vorsteher: C. Kunz, Reg.Rat. Stellv.: C. Horn, Steuerinsp. H. Ruppert, J. Epider, W. Schröder, A. Mitros, Steuerinsp. Ph. Schreckmann, J. Edert, R. Wolf, F. Lauer, R. Christ, M. Gramlich, M. Breitner, Steuerlehr. F. Kutsch, R. Gaul, Steuerass. R. Winnes, Steuerdiätar. G. Neumeier, StWachtmstr.

Neustadt (Amtsgerichtsbezirk Neustadt, vom Amtsgerichtsbez. Bonndorf: Boll, Bonndorf, Brunnadern, Ebnet, Faulenfürst, Grafenhausen, Gündelwangen, Holzschlag, Schönenbach, Wellendingen, Wittlekofen u. vom Amtsgerichtsbez. St. Blasien: Blasialwald, Häusern, Menzenschwand, St. Blasien und Schluchsee). Vorsteher: Dr. Asmus, Reg.Rat. C. Trummer, H. Kleißler, Obersteuerinsp. Gg. Herbrechtsmeier, H. Rabus, W. Kreber, C. Schmoof, Steuerinsp. C. Beck, StPrakt. H. Gallinger, St. Ruf, A. Kirnberger, P. Frehle, A. Schreiber, H. Dold, H. Kuch, Steuerlehr. H. Willmann, H. Günther, B. Isenmann, Steuerass. D. Jehle, M. Stengle, StBetrAss.

Oberkirch (Amtsbezirk Oberkirch). Vorst.: Hch. Scherer, Reg.Rat. Fr. Raab, Steuerinsp. R. Vetter, A. Johann, A. Schultzeiß, H. Siesle, StJnd. F. Bahr, H. Mandel, G. Baymann, OstStSchr. A. Berthold, J. Reinhard, Steuerass. A. Kimmig, StBetrAss.

Offenburg (Amtsbez. Offenburg). Vorsteher: Mümpfer, Reg.Rat. Duffing, RegAss. Müller, StAmtm. Schneider, D. Ruf, Steuerinsp. R. Rühle, R. Bühler, Siccard, Stahl, W. Schemel, Richter, Scheer, Fünfstück, Föhr, Weingärtner, Schiebeler, Bundschuh, Nücles, Rebel, Steuerinsp. R. Scheffel, W. Simon, A. Wiehn, Steuerlehr. Schaub, Schonhardt, StPrakt. Hoffmann, Kaltenmaier, Knödler, Zinsmaier, Ehrhardt, Moranz, Pabst, Brugger, Vogt, Uß, Hundertpfund, Morgentaler, Schillinger, Sprich, Diebold, Heilig, Schaub, Grammelsbacher, Steuerlehr. Serwig, Jöggerst, Manthe, Steuerass. Glunz, StBetrAss.

Pforzheim (Amtsbezirk Pforzheim). Vorsteher: Karl Röttinger, RegRat. Dr. E. Stellwaag, RegRat. H. Rübe, RegAff. R. Schäbel, Steuerrat. R. Engel, E. Häfner, Steueramt. R. Blicdensdorfer, D. Fahrländer, F. Farrentopf, C. Meier, H. Pfeffer, A. Riedert, R. Schuder, W. Stahl, OSteuerinsp. A. Brize, K. Burbacher, E. Daus, R. Feiler, K. Gollasch, Fr. Hänffel, B. Haut, E. Hoch, A. Jäger, A. Kappler, A. Klingler, O. Maier, W. Menges, Fr. Müller, W. Philipp, J. Plecher, Fr. Reiser, Chr. Richter, Fr. Rundler, A. Kusche, E. Schäfer, H. Scholl, R. Schwedes, A. Selzer, E. Stegherr, P. Thomas, R. Tüchert, E. Weber, G. Wieland, B. Wieland, P. Zimmermann, Steuerinsp. R. Barth, B. Dilger, R. Kaufmann, StPratt. Frz. X. Schneider, E. Stopp, OSteuersekr. D. Albiez, H. Eichhorst, Fr. Gillaardon, Luise Gudes, A. Kälber, R. Kiefer, W. Knopf, J. Reuser, R. Malbacher, A. Münz, H. Richter, H. Roth, R. Ruch, R. Schaber, H. Schmidt, A. Schröter, Hch. Schülpp, J. Selzer, H. Spineldreher, Steuersekr. D. Bausch, J. Böhm, R. Dörrmann, R. Enderes, Hch. Ewald, E. Fleischhacker, Ph. Friß, E. Hirt, Fr. Kamuf, J. Lohrer, J. Müller, H. Telle, Steuerass. O. Morlock, R. Vincon, StBetrAff. B. Huber, StWachtmstr. Fr. Schmelter, J. Zech, Steuermachtmstr.

Kastatt (Amtsbez. Kastatt mit Ausnahme von B.-Baden, Balg, Ebersteinburg, Haueneberstein, Sandweier). Vorst.: Ernst Müller, RegRat. A. Tröge, RegRat. H. Barth, Steueramt. A. Eckert, H. Heine, H. Klehr, J. Muzler, R. Theel, Ed. Weizel, OSteuerinsp. M. Braschke, F. Forster, A. Fraß, Rich. Große, E. Hofmann, Kiefewetter, R. Rinke, W. Schallon, H. Schorpp, O. Schulz, F. Walter, L. Zeißler, Steuerinsp. E. Diederhof, E. Merkel, OStSekt. F. Adam, H. Glattfelder, Gramlich, W. Huber, J. Kleiber, H. Meier, St. Merkel, G. Paulus, W. Sachse, E. Sattler, E. Schuberthan, A. Vels, Gl. Wolny, Steuersekr. O. Bauer, Steuerass. M. Alles, L. Bär, O. Braymeier, StBetrAff. J. Buchmüller, R. Kopf, StWachtmstr.

Säckingen (Amtsbezirk Säckingen). Vorsteher: F. Chappuis, RegRat. Stellv.: Aug. Mangler, OSteuerinsp. O. Kestel, E. Hofmann, Felix Mint, Herm. Staufenbiel, Manfr. Gatzmann, Steuerinsp. E. Krieg, Steuerprakt. G. Rannmacher, OStSekt. E. Weniger, R. Merkel, B. Nägele, Eug. Frid, J. Seger, Steuersekr. A. Burkhardt, StBetrAff. A. Guggenmoos, StWachtmstr.

Schopfheim (Amtsbez. Schopfheim). Vorst.: Dr. Merkel, RegRat. Elze, Wippermann, Leutner, OSteuerinsp. Heß, Herten-

- stein, Keller, Kempf, Körber, Steuerinsp. Hainbuch, StPrakt.
 Grether, Ippowik, Möhner, Nüchter, Schnürle, Steuersekr.
 Herbst, Holbermann, Steuerass. Schäfer, StWachtmstr.
- Schwезingen** (Amtsgerichtsbez. Schwезingen). Vorsteher: D.
 Grieser, DRegKat. R. Weis, StAmtm. D. Schreyed,
 DStJusp. A. Gesche, R. Geißler, J. Bößler, P. Waltert,
 Fr. Schmidberger, D. Kugel, R. Schneller, C. Fischer, C.
 Dürr, Steuerinsp. J. Iher, DStSekt. (4d). W. Schreyed,
 R. Brommer, Hh. Käpple, P. Asmußen, P. Schilling,
 R. Hüter, P. Rothberger, D. Beder, StSekt. Fr. Berg-
 meier, F. Reichert, D. Schmitt, L. Jenner, D. Wellauer,
 Steuerass. J. Albrecht, H. Kiegger, Steuerwachtmstr.
- Singen a. S.** (Amtsgerichtsbezirke Singen, Radolfzell, Engen
 mit Ausnahme von Aulfingen, Hintzingen, Immendingen,
 Kirchen u. Hausen i. L. Leipsfendingen, Möhringen, Zimmern).
 Vorsteher: Dr. Wurz, DRegKat. Stellv.: C. Benz, RegAff.
 Konr. Floeck, D. Stocker, DSteuerinsp. C. Hertrich, J.
 Schmitt, F. Mayer, C. Groß, H. Stehle, W. Stadelhofer,
 J. Dörr, C. Schuhmacher, H. Böttcher, Steuerinsp. Fr. Herr,
 C. Schmitt, F. Dittes, StPrakt. D. Baur, J. Bender, C.
 Buchmüller, C. Döbele, R. Haug, R. Hauser, C. Hug, G.
 Kruder, Frz. Pfofer, C. Sauter, F. Schaz, B. Schweizer,
 J. Steible, J. Stockert, R. Storckenmaier, B. Wihler, StSekt.
 W. Auer, A. Lehmann, G. Mall, Steuerass. Fr. Bärenthol,
 StWachtmeister.
- Sinsheim** (Amtsgerichtsbezirk Eppingen ohne Eichelberg, Elsenz,
 Landshausen, Mühlbach, Sulzfeld, Tiefenbach; Amtsgerichts-
 bezirk Neckarbischofsheim ohne Hüffenhardt u. Kälbertshausen;
 Amtsgerichtsbezirk Sinsheim). Vorsteher: Rich. Reinmuth,
 RegKat. Stellv.: Jos. Reinholz, Steueramt. Hh. Dobler,
 Steueramt. Aug. Mangler, Joh. Vletscher, DSteuerinsp.
 A. Luch, R. Mayer, R. Sidinger, Frz. Trummer, H. Weiler,
 Walt. Wenzel, Steuerinsp. R. Degen, F. Ebert, D. Fehler,
 R. Holder, F. Mähr, R. Schumacher, J. Weidgenannt,
 Steuersekr. A. Riedacher, Jos. Weber, Steuerass. B. Schröder,
 StBetrAff. A. Vader, A. Klein, StWachtmstr.
- Stoßach** (Amtsbez. Stoßach, Meßkirch, Pfullendorf). Vorsteher:
 H. Gaus, RegKat. M. Seilmacht, DSteuerinsp. R. Lorenz,
 W. Drumm, H. Grathwohl, B. Schmitt, H. Wachenhusen,
 Steuerinsp. J. Aichenbrenner, DSteuersekr. J. Amann,
 W. Litke, P. Haas, D. Brecht, W. Murst, D. Bühler,
 Steuersekr. R. Fluck, D. Dietrich, Frz. Wächter, C. Muttscheller,
 R. Arnstädt, A. Birk, W. Knobloch, Steuerass. R. Schwenk,
 StWachtmstr.

- Tauberbischofsheim** (Amtsgerichtsbez.: Bozberg, Tauberbischofsheim, Wertheim; ferner v. Oberamt Mergentheim der Weiler Bowieden u. d. Gem. Deubach mit Hof Sailltheim). Vorsteher: Dr. Gütke, RegKat. A. Maier, OSteuerinsp. Joh. Verberich, Th. Verberich, Th. Brückmann, W. Hölz, Jos. Nuß, A. Waltert, Steuerinsp. A. Weber, OStSekr. J. Albert, A. Verberich, A. Blas, E. Edert, A. Geier, J. Goldhahn, F. Grimm, A. Günther, R. Lorenz, R. Schmitt, A. Stang, W. Wolz, StSekr. F. Zembich, Steuerass. J. Engelbrecht, A. Hoffstetter, StBetrAss. F. Döber, A. Wöppel, StWachtmstr.
- Tiengen** (Amtsgerichtsbezirk Waldshut, Amtsgerichtsbezirk St. Blasien mit Ausnahme der Gemeinden Blaswald, Häusern, Menzenschwand, St. Blasien, Schluchsee, Bernau, Todtmoos). Vorsteher: A. Haller, RegKat. R. Schäfer, V. Vint, OStInsp. H. Kattner, Gg. Stimpfle, D. Diel, StInsp. Ad. Edinger, G. Otterbein, OSteuersek. W. Veit, A. Seifert, G. Zölle, StPrakt. G. Leber, Fr. Münz, J. Wintermantel, W. Schreiber, E. Haasler, A. Haas, Joh. Pflüger, Fr. Martin, W. Feigt, Steuersek. Ar. Hertrich, D. Wiesler, Gg. Weßmer, R. Probst, A. Haaser, A. Martin, R. Fechtig, Steuerass. D. Merz, StBetrAss. A. Brandmaier, StWachtmstr.
- Ueberlingen** (Amtsbez. Ueberlingen, vom Amtsbez. Pfullendorf, Grobshöfnach, Hattenweiler, Heiligenberg, Herdwangen, Illmensee, Illwangen, Kuschweiler, Winterjulgen). Vorsteher: Fr. Haas, RegKat. G. Ränge, W. Dominik, Gb. Kern, OSteuerinsp. H. Philipp, Fr. Wecklin, D. Wecklin, W. Frey, R. Wurth, Steuerinsp. G. Kaltenbach, OSteuersek. R. Häfner, R. Zwick, M. Franz, K. Rehm, G. Gasser, StSekr. D. Schmidt, G. Bucher, Steuerass. J. Vinse, Steuerdiätar. J. Meier, StWachtmstr.
- Villingen** (Amtsbez. Villingen). Vorst.: Keim, RegKat. Marfels, Steueramtm. Sippel, Voerzer, OSteuerinsp. W. Rohler, R. Naber, Bachmann, Klob, Steuerinsp. Schöcklin, Staub, StPrakt. A. Kuppert, J. Frisch, G. Maier, Karcher, Schillingen, Lauer, Kaiser, Steuersek. Hirt, Burger, Schuh, Steuerass. Miller, Fahrmeier, StWachtmstr.
- Weinheim** (Amtsbezirk Weinheim und vom Amtsbezirk Mannheim die Gemeinden Ladenburg, Nedarhausen, Schriesheim). Vorsteher: Binnebach, ORegKat. Stelld.: Türck, StAmtm. R. Höge, V. Schuh, OStInsp. Centner, Heitland, Zöckle, Kaiser, Severus, D. Stelzer, Suchlich, Steuerinsp. Kunze, Schmehl, StPrakt. Sethmann, OStSekr. Baumann, Bechtler, F. Zehle, Rannmacher, Kirchner, Fr. Klingmann, Bögler, Walter, Pläcker, Zimmermann, StSekr. Gärtner, StBetrAss.

Wolfach (Amtsbezirk Wolfach). Vorsteher: C. Frey, RegMat. Friedr. Müller, OStJusp. J. Fischer, H. Stock, G. Klaerr, StJusp. D. Handloser, Ph. Herold, Th. Müller, W. Ries, D. Sommer, W. Weber, D. Rödel, Steuersekf. F. Schreier, W. Kay, Steuerass. J. Meyer, W. Tappert, StWachtmstr.

2. Hauptzollämter.

Baden-Baden (Amtsbezirke: Rastatt, Bühl und von Kehl die Gemeinden Freistett, Grauelsbaum, Helmlingen, Lichtenau, Nemprechtshofen, Mudenstopp, Scherzheim). Vorsteher: D. Kehler, OZollrat. Stellv.: K. Link, Zollamtm. C. Lehmann, J. Fink, F. Weidenhammer, OZollinsp. A. Endres, D. Götz, F. Fricker, D. Lüder, D. Ringwald, B. Röttele, D. Scheuble, P. Sidinger, Zollinsp. Ch. Kreh, G. Schenpp, Zolobersekf. G. Diebold, J. Hug, A. Kurz, F. Schill, C. Scholl, Zollsekf. W. Kutterer, Zolass. F. Hauert, Zollwachtmstr.

Zollweigtelle am Bahnhf. G. Pelz, Zollinsp. R. Hoffmann, C. Barth, Zollsekf.

Bezirkszollkommissar (St.). Achern: Ph. Huber. Baden-Baden: F. Sommer. Bühl: W. Kaesche.

Bezirkszollkommissar (G.). Freistett: W. Schneider. Rastatt: R. Baier.

Zollämter. Achern: J. Heitzler, Zollinsp. Th. Ristner, J. Meier, J. Muzler, C. Bauer, F. Willisch, Zollsekf. D. Reimold, Zolass. F. Lang, Zollwachtmstr. Bühl: H. Schäfer, Zollinsp. D. Klaus, A. Wehbecher, Zollsekf. A. Frank, Zolass. J. März, Zollwachtmstr. Freistett: A. Kiefer, Zollsekf. L. Ebner, Zolass. Rastatt: B. Neuls, OZollinsp. G. Fischer, W. Haas, Zollinsp. D. Bonert, A. Rukmeier, J. Boullion, H. Wagner, Zollsekf. L. Ludäscher, Zolass. R. Kiehl, ZWachtmstr. Wintersdorf: C. Schmidt, P. Schierle, Zollinsp. G. Hüniger, F. Schäß, H. Schmidt, L. Schneider, Zollsekf. R. Argast, D. Brüderle, A. Egenhofer, W. Kutterer, L. Uß, Zolass. M. Wünsche, ZWetrAss. G. Stein, Zollwachtmstr.

Zollweigtellen. Freistett: R. Späth, J. Gerspach, Zolass. Greffern: B. Barth, Zolass. Pflittersdorf: R. Vork, Zollsekf. F. Geiger, Zolass.

Basel. Vorsteher: Mack, Zollrat. H. Bieften, Herold, Proff, Vosener, OZollinsp. Basler, Baumann, Feldmann, S. Fritz, Heimberger, Henneberg, H. Rabatnit, Kaiser, Kauf, Kölle, Dechsler, Philipp, Schandel, Schnell, Stumpf, Thoma, Thomae, Thomann, Weirich, Würffel, Zollinsp. Martesta,

DZollsekr. Adolph, L. Verberich, Beying, Breuer, J. Burg, Burkhardt, F. Dutty, J. Gipperle, E. Florian, Frietsch, A. Futterknecht, L. Heilmann, R. Heuß, A. Jordan, R. Kanzler, D. Kind, Ed. Kind, Herm. Knopf, H. Lindemann, Burk, Gust. Mayer, Nidel, Nierichalla, Pförtner, W. Ruf, A. Saar, A. Schaerer, Schiele, Schindwein, L. Schneider, J. Schrieder, J. Schrötel, Schwanbeck, D. Schwarz, J. Schulz, Stöckmann, Türk, Vöbler, R. Wachenheim, Wäldin, R. Weber, Zollsekr. Beyle, Braun, Dammert, Deggelmann, Grab, Hochberger, Klein, Kramer, R. Knopf, W. Meier, Lehmann, Pfaff, Rankuch, Scherer, Pastorini, Schwab, H. Weber, Weid, E. Weiß, Zimmermann, Zollass. Efert, Gampper, Müller, Ramsbacher, Rieling, Sälzle, Stoltenberg, Uhlmann, Zeller, ZBetrAss. Haug, Sütterlin, J. Schneider, J. Weber, ZWachtmstr.

Freiburg (Amtsbezirke Freiburg, Staufen, Neustadt, Waldbirch u. Amtsgerichtsbezirk Emmendingen). Vorsteher: A. Banzhaf, Zollrat. Stellv.: H. Auer, Zollamt. A. Leiber, B. Castor, DZollinsp. H. Bartholme, J. Peter, A. Schindler, M. Untereiner, E. Heil, J. Seifert, E. Kaltenbach, W. Sped, D. Austinat, D. Lepp, Zollinsp. J. Müller, DZollsekr. R. Jrmert, E. Keller, A. Vänger, M. Comtesse, Zollsekr. A. Vogel, W. Kern, Zollass. V. Holzmeier, Zollwachtmstr.

Zollämter. Freiburg (Güterbahnhof): H. Diersperger, DZollinsp. J. Glöfen, A. Rienzle, Zollinsp. W. Bürgel, W. Haas, P. Dorek, Zollsekr. E. Schmidt, ZollbetrAss. J. Ehret, Zollwachtmstr. Breisach: A. Spahr, DZollinsp. H. Kleiber, R. Schlageter, Zollinsp. G. Siebraner, W. Baas, G. Merklin, A. Scheuble, R. Gebhard, Zollsekr. L. Hilpert, H. Schneble, R. Bellert, M. Mamier, Zollass. L. Lutz, ZWachtmstr. Emmendingen: D. Buz, DZollinsp. L. Enderle, S. Maas, Zollinsp. P. Ziser, D. Strohmänn, J. Gerber, W. Stöcklin, Zollsekr.

Bezirkszollkommissariate. Freiburg I: D. Meyer, BezZollkomm. Fr. Kiefer, Zollinsp. Freiburg II: A. Schnellrieder, BezZollkomm. H. Kroher, Zollsekr. Freiburg III: E. Stein, BezZollkomm. F. Schwarz, Zollsekr. Emmendingen: Nerpel, BezZollkomm. J. Hamann, Zollinsp. Breisach: F. Vachenmayer, BezZollkomm. Fr. Breig, Zollass.

Heidelberg (Amtsbezirke Heidelberg, Sinsheim, Wiesloch, Mosbach, Adelsheim, Buchen, Tauberbischofsheim, Wertheim). Vorsteher: E. Kaiser, DKegRat. Stellv.: Karl Metzger, Zollamt. Fr. Nutto, A. Kuch, DZollinsp. Nohe, Kortner,

Fuhrer, Jund, Syrlid, Griewaldt, Jöbcke, Heller, Eichner, Sterk, Zollinsp. Geng, Ader, Heß, Jehl, Nicolai, Schadt, Kopf, Fieber, Rindler, Zollsekr. Drlieb, 3BetrAff. Fischer, Zollwachtmstr.

Zollamt am Güterbahnhof. Vorst.: Jöbeley, OZollinsp. Abfertigungsbeamte: Reichert, Wittsch, Zollinsp. Ochs, Eiermann, Beder, Jöhrenbach, Gantert, Zollsekr. Vogel, Fieger, 3BetrAff.

Bezirkszollkommissariate: Heidelberg I: Lütth, BezZollkomm. Nähring, Zollsekr. Heidelberg II: Gieser, BezZollkomm. Weber, Zollsekr. Heidelberg III: Rheinberger, Bezirkszollkomm. Spies, Zollinsp. Sinsheim: Großmann, BezZollkomm. Scherer, Zollinsp. Mosbach: Gärtner, BezZollkomm. Schüle, Zollinsp. Landa:, BezZollkomm. Lang, Zollinsp. Wertheim: Beck, BezZollkomm. Kallina, Zollsekr.

Zollämter. Sinsheim: Th. Busam, Zollinsp. Mosbach: Ernst, Zollinsp. Landa: Ködel, Zollsekr. Wertheim: Peterson, Zollinsp.

Karlsruhe. (Amtsbezirke: Karlsruhe, Ettlingen, Bretten und Amtsgerichtsbez. Bruchsal.) Vorsteher: P. Ostwald OZollrat. Stellv.: D. Bettinger, Zollrat. R. Bosh, A. Effelberger, A. Kettemann, H. Reisenheimer, OZollinsp. F. Veil, G. Deichmann, R. Ehrengarth, P. Greiß, M. Huber, G. Kettner, A. Krimmer, G. Neumann, R. Rieger, E. Rödel, A. Schmidt, D. Gerth, J. Wetter, Zollinsp. A. Singler, E. Lenzing, OZollsekr. Fr. Beck, D. Fischer, F. Braun, J. Graf, M. Gantner, P. Heidel, L. Hebingner, G. Helberg, L. Marx, F. Kraut, F. Rieger, Ch. Schleyer, F. Selchert, J. Vort, P. Pieper, R. Zacher, Zollsekr. J. Kirchenlohr, Gg. Höfeler, Wittmann, 3BetrAff. J. Pfaffel, Engelbrecht, 3Wachtmstr.

Bezirkszollkommissare. Bretten: Mack, BezZollkomm. A. Nagel, Brenner, W. Blöger, Zollsekr. Bruchsal I: Fr. Futterlieb, BezZollkomm. W. Roos, Zollinsp. F. Porst, W. v. Appen, Zollsekr. Bauer, Zollaff. Bruchsal II: A. Randel, BezZollkomm. G. Fischer, Zollinsp. G. Beuse, R. Köstel, J. Nägele, Zollsekr. Karlsruhe I: W. Zimmer, BezZollkomm. A. Uhl, Zollinsp. F. Ahrens, A. Riegel, G. Staatsmann, D. Hansmann, F. Deschger, W. Oppenländer, Zollsekr. Karlsruhe II: A. Grant, BezZollkomm. B. Scherer, Zollinsp. J. Blank, B. Flohr, R. Kuhna, M. Reuter, Zollsekr. Karlsruhe III: G. Becker I, BezZollkomm. G. Becker II, Zollinsp. E. Fudert, A. Scheurer, Zollsekr.

Zollämter. Bretten. Vorsteher: F. Kösch, Zollinsp. L. Schira, A. Müller, O. Wagner, Zollsekr. Bruchsal. Vorsteher: F. Schäfer, O Zollinsp. F. Hill, F. Krämer, O Zollsekr. J. Feuchemer, G. Huber, J. Heß, M. Herr, J. Lehn, F. Besenberg, W. Moritz, Zollsekr. E. Schnepl, Zollass. F. Butterer, Ph. Eide, K. Falk, K. Kieger, ZBetrAss. E. Stumpf, Zollwachtmstr. Neuburgweier. Vorst.: K. Seib, O Zollinsp. K. Winter, Zollinsp. J. Dieterle, W. Habermann, A. Haß, A. Huber, A. Pfisterer, A. Reinsdorf, B. Ruppert, J. Seewald, F. Staufenberg, A. Grobs, K. Leiber, L. Rupp, K. Steinhart, Zollsekr. H. Grünebaum, J. Weber, J. Brüstle, J. Walter, H. Herling, Zollass. Karlsruhe-Rheinhafen. Vorsteher: H. Weis, O Zollinsp. L. Schindler, W. Zürn, Zollinsp. W. Grüttner, K. Kroker, H. Hölke, F. Hufenbach, D. Kaltenbach, F. Duz, W. Keiler, L. Schneider, Zollsekr. Gg. Baldinger, P. Baumgart, F. Höfel, P. Kubisch, K. Kieger, K. Stihl, Gg. Kirchhofer, ZBetrAss. F. Adelhardt, ZWachtmstr. Brauntweinabfertigungsstelle Grünwinkel: H. Kubiza, Zollinsp. A. Haar, Zollsekr. Dürrschnebel, ZBetrAss. Zollabfertigungsstelle Flugplatz. Die Zollabfertigungen werden von Beamten des Zollamts Rheinhafen vorgenommen.

Kehl (Amtsbezirke Oberkirch, Offenburg, 20 Orte d. Amtsbez. Kehl, 16 Orte d. Amtsbez. Lahr, u. 5 Orte d. Amtsbez. Emmendingen). Zollweigestellen: Kehl-Brücke, Kehl-Hafen, Kehl-Personenbahnhof, Kehl-Güterbahnhof. Vorst.: P. Stahl, O Zollrat. P. Bauer, Zollamt. E. Fischer, W. Saurer, J. Kapfenberger, K. Sailer, P. Reinecke, O Zollinsp. E. Müller, H. Frietich, J. Harquel, E. Weidner, F. Wollweber, E. Claus, E. Friedrich, G. Pallesche, W. Graf, E. Kaufmann, A. Walther, G. Hofmeister, D. Ortlau, M. Schleicher, D. Pint, K. Krug, E. Pohlmann, D. Karcher, A. Berthold, J. Weis, Zollinsp. J. Meisinger, O Zollsekr. P. Berndt, D. Zeeh, W. Fries, A. Flöh, G. Koppert, K. Simon, H. Demmert, N. Brühl, A. Heck, A. Popig, Fr. Maar, W. Milb, Fr. Brandenburg, Th. Tebrocke, H. Korte, E. Lieb, J. Konopel, A. Birk, J. Staber, G. Reitebuch, M. Wegold, Fr. Seggus, A. Ulmschneider, W. Schmidt, K. Frei, A. Konrad, Zollsekr. A. Jungel, B. Scheuble, Fr. Wachowitz, P. Fiedler, A. Endres, W. Dzeffel, K. Geist, E. Eberenz, S. Fleischmann, L. Häfner, A. Strohbach, F. Himmelsbach, K. Klaufer, J. Spannagel, A. Walter, J. Martin, K. Bauer, A. Göpfrich, J. Schatz, W. Mack, J. Seiler, A. Welz, J. Geiger, J. Adam,

Zollass. A. Fürstenberger, E. Müller, Fr. Ecetersti, J. Eberle, A. Kusche, J. Neuber, G. Nebert, G. Lienhard, G. Müller, A. Eberhard, M. Beher, Zollbetr. Ass. H. Koch, J. Gutbrod, G. Schuhmacher, Zwachtmstr.

Zollämter. Offenburg: H. Becker, DZollinsp. A. Kohler, W. Stumpf, R. Jost, Zollinsp. W. Georgi, A. Hügle, Fr. Eisinger, R. Nowigke, A. Kreuzberger, G. Schaub, Zollsekr. R. Anselment, ZollDZwachtmstr. Oberkirch: P. Kettenbacher, Zollinsp. D. Schausler, Fr. Eckert, Zollsekr. Ottenheim: D. Schuhmacher, D. Bär, Zollsekr. Kappel: A. Eichhorn, Zollsekr. Weisweil: Gg. Klant, Zollsekr.

Bezirkszollkommisariate. Kehl: E. Nahle, BezZollkomm. H. Nischele, Zollinsp. D. Walter, Zollsekr. Kappel: E. Gutler, BezZollkomm. L. Stich, Zollinsp. A. Knopf, Zollass. Offenburg I: M. Kricke, BezZollkomm. A. Christ, Zollinsp. Offenburg II: P. Essich, BezZollkomm. J. Kirrman, Zollinsp. Oberkirch: D. Philipp, BezZollkomm. D. Philipp, Zollinsp.

Konstanz (11 Orte des Amtsbez. Konstanz, Amtsbez. Überlingen, Pfullendorf, Meßkirch u. 29 Orte v. Amtsbez. Stodach. Vorsteher: Vertsch, Zollrat. Bitterst, Zollamt. E. Maier, Balk, Bez, Braungart, DZollinsp. Ch. Jenne, A. Gerteis, H. Kater, A. Kimmig, Neff, Voigtländer, Zollinsp. A. Wittmer, DZollsekr. F. Krauter, Sonnemann, H. Mezmer, L. Kuh, R. Sommerfeld, Stein, Benz, Keusch, Zollsekr. Karl Maier, Zollass. E. Meyer, Schüller, Zollwachtmstr.

Zollämter. Konstanz-Kreuzlingertor: Vorst.: Kleinmann, H. Hornauer, Kimmig, Zollinsp. Fr. Erting, Zollsekr. Konstanz-Güterbahnhof: Vorst.: A. Hebler, DZollinsp. A. Jüngling, G. Weber, J. Mutter Gruber, Zollinsp. Knittel, DZollsekr. H. Fechtig, M. Hillesheim, R. Vorchers, Bauer, Kunemann, Reppner, Reßler, Zollsekr. Stodach: Vorst.: Ehrle, Zollsekr. Zink, Zollass. Überlingen: Vorst.: Kaiser, Zollinsp. Reiske, DZollsekr. J. Flach, Schweizer, Zollsekr.

Zollzweigstellen. Konstanz-Kleinvenedig: G. Weber, Zollinsp. E. Schweizer, Zollsekr. Konstanz-Emmishofertor: L. Berger, Zollsekr. Haag, Zollass. Konstanz-Paradiesertor: M. Hamburger, Zollsekr. Schäfer, Zollass. Konstanz-Schweizer-Personenbahnhof: P. Gierke, Zollinsp. W. Dörr, P. Groschopp, M. Went, Dutty, Zollsekr.

Bezirkszollkomm. Konstanz: Dr. Heße, RegAss. Vermüller, Zollinsp. R. Bruttel, Schächtele, Zollsekr. Meersburg:

G. Kuland, Bez.Zollkomm. Duppelb, Schmadtke, Bragmeier, Zollsekr. Überlingen: Kolb, Bez.Zollkomm. Rodemann, Wilh. Schmidt, Zollsekr. Schuhmacher, Zollass. Stocach: Heider, Bez.Zollkomm. Schieb, Gerstner, Zollsekr.

Lahr: (Amtsbezirke Lahr, Wolfach, Billingen, Amtsgerichtsbezirke Kenzingen, Ettenheim). Vorsteher: M. Mörber, Zollrat. J. Fettamp, O.Zollinsp. G. Vogt, F. Oberföll, W. Buch, E. Zuchors, Fr. Trautwein, J. Wittel, H. Srauer, R. Mau, Zollinsp. O. Mante, R. Mylius, O.Zollsekr. Jak. Volpp, Fr. Killius, L. Viehler, R. Steible, D. Jahn, Zollsekr. Th. Wßler, Anna Zimmermann, Zollass. G. Buchholz, Zollwachtmstr.

Bezirkszollkommissariate. Lahr I: O. Freund, Bez.Zollkomm. A. Mutter, Zollinsp. W. Reitter, G. Krem, R. Dinger, G. Fehle, Fr. Weinmann, Zollsekr. Lahr II: Fr. Jochhed, Bez.Zollkomm. Th. Dräger, Zollinsp. J. Baumgartner, J. Trummenstlager, J. Kunz, Zollsekr. Hornberg: H. Lauer, Bez.Zollkomm. A. König, O.Zollsekr. W. Ziegler, Fr. Gebien, E. Pfeiffer, U. König, D. Sauber, Zollsekr.

Zollämter. Herbolzheim: A. Herrlein, Fr. Hügler, Zollinsp. R. Hercher, W. Klebe, H. Paul, Zollsekr. R. Schwarz, ZollbetrAss. Hornberg: J. Gulbner, Zollinsp. W. Reuter, J. Löw, E. Dages, Zollsekr.

Zollweigestelle am Bahnhof Lahr: H. Sitter, Zollinsp. E. Hillgruber, W. Widert, Zollsekr. A. Hüser, BetrAss.

Vörrach. (Amtsbez. Vörrach, Müllheim, Schopfheim, Säckingen bis zur Wehra). Vorsteher: P. Kellner, RegNat. H. Widmeyer, B. Steng, H. Grieser, O.Zollinsp. H. Kreuter, W. Beck, Joh. Sreiting, A. Müller, H. Keller, Fr. Reimann, J. Eberle, Zollinsp. R. Leuthe, A. Noß, A. Frank, J. Lang, Fr. Junter, Fr. Tritschler, Joh. Weber, Zollsekr. H. Dieffenbacher, Zollass. G. Hübner, Zollwachmeister.

Bezirkszollkomm. (St.). Vörrach: R. Balles, Bezirkszollkomm. Bezirkszollkomm. (G.). Müllheim: H. Holderer, Bez.Zollkomm. W. Metzger, Zollsekr. Weil a. Rh.: A. Baumeister, Bez.Zollkomm. F. Vorbe, Zollinsp. Rheinfelden: A. Weidner, Bez.Zollkomm. W. Schellenberg, Zollsekr.

Zollämter. Vörrach-Bahnhof: E. Schwamb, O.Zollinsp. E. Reidlinger, G. Knoche, Zollinsp. J. Molitor, O.Zollsekr. M. Büchel, W. Gersbach, A. Stiefel, Zollsekr. W. Steinhäuser, E. Häuser, Zollass. Finkenweiler, Zollwachtmstr. Vörrach-Stetten: Th. Müller, O.Zollinsp. W. Roth, P. Junk, Zollinsp. R. Keller, L. Hoffmann, W. Schuh, E. Ehret,

R. Radolowski, Zollsekr. H. Moser, R. Küntel, Zollass.
 Neuenburg: R. Kirichenmann, R. Schmidt, Zollinsp. C.
 Baumann, A. Müller, R. Zimpfer, Zollsekr. Fr. Müller,
 W. Honert, Zollsekr. R. Rist, W. Schreiber, Zollass. Weil-
 Friedlingen: Fr. Weichert, Zollsekr. M. Weiß, L.
 Schuler, H. Lantische, A. Bühn, G. Baumelt, Fr. Besf,
 A. Bauer, Zollsekr. Grenzacherhorn: W. Harter, Zollinsp.
 F. Schröder, Zollsekr. G. Bea, Zollass. Bad. Rhein-
 felden: F. Brenneis, Zollinsp. M. Kentischer, J. Scheuble,
 Zollsekr. Müllheim: F. Böhler, Zollinsp. F. Luz, Zollsekr.
 F. Rampe, Zollass. Palmrain: A. Stanif, Zollsekr.
 A. Weber, Zollass. Weil-Otterbach: R. Hedmann, Zoll-
 insp. R. Furst, Zollsekr. Weil a. Rh.: R. Schmoll, Zollsekr.
 W. Glorer, H. Reiser, Zollass.

Mannheim (Amtsbez. Mannheim u. Weinheim u. Amtsgerichtsbez.
 Philippsburg). Vorsteher: Württenberger, Zollrat. Ver-
 treter u. Sachgebiet Zölle: Götzmann, Zollrat. Fauler,
 Störger, Zollinsp. Lebert, Zollsekr. Laboratorium: Kiefer,
 Zollinsp. Verbrauchsteuern: Ritzhaupt, Zollamt.
 Bärklin, Huber, Zollinsp. Wagner, Zollsekr. Kassen- u.
 Rechnungswesen: Kammer, Zollinsp. Schwender, Zoll-
 insp. Zollkasse: Schmidt, Karl, Bahm, Zollinsp. Ebert,
 Zollsekr. Voosmann, Wanner, Zollsekr. Mais, Zollass.
 Materialien: Heinz, Zollsekr. Strafsachen: Herrmann,
 Zollinsp. Fischer, Zollsekr. Verwaltung, Personal usw.:
 Niese, Wittmann, Zollinsp. Rübinger, Klippstein, Zollsekr.
 Kanzlei: Wend. Schäfer, Wilhelmine Kirchner, Mathilde
 Henrich, Zollass. Blattner, ZVetrAss. Donhauser, Karl,
 Adamczyk, Zollwachtmstr.

Zollweigestelle Alter Zollhasen: Glaser, Zollinsp. Ziegenberg,
 Fiß, Zollinsp. Heimgartner, Zollsekr. Frz. Schäfer,
 Dietrich, Lemme, Silberhorn, Hersel, Reuthinger, Zimmer-
 mann, Josef, Zollsekr. Eberenz, ZVetrAss. Zollzweig-
 stelle Stadtabfertigung: Knobelspies, Manteyffel,
 Dörfler, Weber, Zollinsp. Helm, Zollsekr. Randt, Olje-
 schläger, Schacherer, Teitge, Böhm, Lenzen, Keller, Rudolf,
 Kupferschmid, Besf. Buhlinger, Hauth, Krättschmar, D. Schulz,
 Zollsekr. Hauert, Zollass. Kusterer, Menbler, Hudiz,
 Wölfler, Bender, ZollbetrAss.

Zollämter: Zollamt Schwezingen: Hoffmann, Zollinsp.
 Richter, Zollinsp. Dietrich, Grampp, Kohler, Künzi, Otto,
 Zollsekr. Unfelbach, Zollass. Wiedemann, Zollwachtmstr.
 Zollamt Mannheim-Rheinau: Göpinger, Zollinsp.

Badischer Geschäftskalender.

Rappenberger, Geuder, C. Kaiser, Zollinsp. Pilz, Rohloff, R. Weber, Karrenbach, Ebi, Zollsekr. Warth, Zollass. Schitto, 3BetrAss. Zollamt Post: Gärtner, 2Zollinsp. Grammer, Gefang, Zollinsp. Zieger, 2Zollsekr. Alfr. Kühn, Aug. Keller, R. Kurz, Zollsekr. Werly, Zollwachtmstr. Zollzweigstelle Flughafen: Eichborn, Zollinsp. Zollamt Rhein: Dung, 2Zollinsp. Günther, Zollinsp. Hopp, Baier, Bachmann, Schulze, Späth, Spitzbarth, Venber, Zollsekr. Stark, Effinger, Jenne, Zollass. Schleicher, Preuß, 3BetrAss. Zollzweigstelle Rhein-Süd: Wolf, Zollinsp. Rombach, Zollsekr. Zima, 3BetrAss. Zollzweigstelle Rhein-Nord: Bosenmaier, Streitle, Kofe, Zollinsp. Egner, Frz. Schulz, Simonis, Bellemann, Habermehl, Hägle, Breitenbach, Zollsekr. Rom. Zimmermann, Zollass. Friß, Böfer, 3BetrAss. Zollamt Güterbahnhof: Arndt, Feuerstein, 2Zollinsp. Schäpe, Zollinsp. Schäfer, Karl, Umbauer, Sutter, Donah, Veit, Zollsekr. Zollzweigstelle Mühlauhasen: Fr. Kaiser, Engelhardt, Zollinsp. Elmer, Seh. Weber, Wöhner, Koser, Vigneron, Zollsekr. Liebert, Zollass. Mehler, Reichle, 3BetrAss. Zollzweigstelle Mineralölhafen: Beckenbach, Zollinsp. Bischoff, Ritschmann, Zollsekr. Zollamt Industrieafen: Fr. Schäfer, 2Zollinsp. Kriente, Gollan, Daucher, Zollinsp. Rauch, A. Zimmermann, Bausch, Friedrichs, Drinkmann, Kühn, Göbel, Maier, Zollsekr. Roe, Herrmann, Zollass. Varo, 3BetrAss. Zollamt Weinheim: Herrmann, Zollinsp. Movinski, Zollsekr. Körber, Zollass.

Bezirkshommissare: Mannheim I (St.): Gauer, Bez.Zollkomm. Schnell, Zollinsp. Mack, Zipsel, Haiz, Heinrichs, Zollsekr. Mannheim II (St.): Kömmele, Bez.Zollkomm. Febn, Zollinsp. Heißmann, Silberer, Gäng, Moischberger, Zollsekr. Mannheim III (St.): Farrentopf, Bez.Zollkomm. Polte, Zollinsp. Klumpp, R. Fr. Heim, Effig, Zollsekr. Mannheim V (St.): Reichenbecher, Bez.Zollkomm. Schäfer, Zollinsp. Benz, Hansmann, Nutto, Zollsekr. Mannheim (Z): Köhl, Bez.Zollkomm. Wiener, Zollinsp. Seeber, Schönfeld, Zollsekr. Altmannspurger, Dechent, Vitz, Böffler, Reuner, Döschläger, Ploßka, Rohrer, Richwien, Rudolf, Brauner, G. Weber, Stricker, Hassenteufel, Stahn, Barthelmes, Kolberschlag, Baumann, Reb, Trautmann, ZollbetrAss. Schreiber, 3Wachtmstr. Schwezingen (St.): Gemen, Bez.Zollkomm. Junk, Zollinsp. Schneegaß, Reinecke, Knappe, Zollsekr. Philippsburg (St.): Metzger, Bez.Zollkomm. Reize, Walsler, Zollsekr. Vaskler, Zollass.

Pforzheim (Amtsbezirk Pforzheim). Vorsteher: C. Ruf, Zollrat.
 Bertr.: J. Schneider, DZollinsp. W. Grischke, F. Sturm,
 H. Steinland, C. Turre, Zollinsp. F. Meßinger, K. Fleuch,
 Zollsekr. A. Richter, Zollaß. H. Büttner, Zollwachtmstr.

Zollweigstelle Post. R. Woll, Fr. Hartmann, C. Lambert, Zollinsp.
 F. Rindwedel, F. Both, J. Salenga, Grafer, G. Winterer,
 Zollsekr. B. Langendorf, C. Schwarz, Zollaß.

Zollweigstelle am Bahnhof. K. Pflästerer, Zollinsp. A. Ludwig,
 Zollsekr. M. Schuster, Zollwachtmstr.

Bezirkszollkomm. Pforzheim: D. Kaiser, BezZollkomm. Chr.
 Opfermann, Chr. Württemberger, G. Zimmer, Ph. Zimmer,
 Zollsekr.

Singen. (Amtsbezirke Engen, Donaueschingen, Willingen und
 Amtsgerichtsbezirke Singen und Radolfzell, vom Amtsbez.
 Triberg die Gemeinden Furtwangen, Gütenbach und Neu-
 kirch; vom Amtsbez. Bonndorf die Gemeinden Opferdingen
 und Eschach; vom Amtsbez. Stodach die Gemeinden Volkerts-
 hausen, Wiechs, Steißlingen und Beuren a. Ach). Vorsteher:
 Fr. Weißbrod, Zollrat. Ph. Löwenstein, W. Weiß, DZollinsp.
 Herm. Jobke, V. Pfister, Zollinsp. P. Keller, Fr. Huber,
 K. Brenner, Frz. Braun, D. Wiedemann, L. Kuhn, Zollsekr.
 K. Vogler, Zollaß. Fr. Winter, Zollwachtmstr.

Bezirkszollkomm. (St). Donaueschingen: W. Buhl, DZollinsp.
 A. Husschmid, Zollinsp.

Bezirkszollkomm. (G). Tengen: Bw. Schröder, Bezirkszollkomm.
 Randeegg: Fr. Hahn, BezZollkomm. J. Meßger, Zollsekr.
 Gaienhofen: Wilh. Ernst, BezZollkomm.

Zollämter. Singen-Bhf.: Ost. Bächle, D. Lüll, DZollinsp.
 Gg. Pohlen, K. Schaz, F. Geier, M. Wittmann, Fr. Seeger,
 F. Friedrich, D. Hermann, Zollinsp. D. Schilling, Th.
 Schmidt, H. Ebner, J. Thomas, Ost. Schmidt, K. Kößler,
 H. Umbach, G. Jäger, A. Neff, K. Bender, K. Karrenbach,
 Fr. Geisert, J. Renz, J. Muzel, A. Kretschmann, A. Raub,
 Fr. Feinzelmann-Emden, K. Ziegler, Th. Hermann, K.
 Wagner, K. Voos, Zollsekr. Fr. Hauer, Zollaß. J. Geißler,
 K. Auer, Betr. Ass. M. Wölzlein, Zollwachtmstr. Willingen:
 A. Hirt, V. Hermanns, Zollinsp. F. Baumann, M. Arnold,
 Zollsekr. Donaueschingen: K. Heß, Zollinsp. A. Martin,
 M. Kunzer, Zollsekr. Schaffhausen: W. Schneider, DZoll-
 insp. K. Holz, H. Zieber, Zollinsp. K. Scheppe, Frz. Benz,
 Frz. Buschello, Zollsekr. K. Grein, Zollwachtmstr. Radolf-

zell: Rixenthaler, Zollinsp. R. Lebrecht, Zollsekr. G. Kaiser,
G. Steimer, Zollass. Gottmadingen: J. Berg, Zollsekr.
A. Mühlhauser, Zollass.

Waldshut. (Amtsbez.: Waldshut, Säckingen (östlich der Wehra)
und Teile von Neustadt und Donaueschingen). Vorsteher:
L. Tomtsche, RegKat. J. Berger, J. Kniezel, OZollinsp.
G. Huber, G. Strittmatter, R. Steigert, K. Küpfer, D.
Wehrle R. Heller, A. Hettig, Zollinsp. J. Waltenberger,
A. Gruzenmeyer, A. Huber, A. Zahnel, Zollsekr. J. Karth,
J. Herbstreit, M. Graf, J. Bumen, Zollass. R. Zürn,
Zolloberwachmeister.

Zollweirkstelle am Pahnhof. Vorsteher: W. Puff, OZollinsp. R. Hoh,
J. Heß, Zollinsp. D. Hoffmann, R. Mohr, R. Kaiser, D.
Haller, Gg. Mandel, R. Künzi, Zollsekr. G. Ohland, Zollass.

Bezirkszollkomm. (St.) Waldshut: F. Girschner, BezZollkomm.

Bezirkszollkomm. (G.) Laufenburg: G. Behnisch, BezZollkomm.
Kadelburg: Aug. Volbt, BezZollkomm. D. Armbruster,
Zollinsp. Stühlingen: E. Rutttruff, Bezirkszollkomm.
H. Kunze, Zollsekr.

Zollämter. Säckingen: Frz. Hinnenberger, Zollinsp. A. Probst,
R. Honsel, Zollsekr. A. Lacher, J. Merk, Zollass. Laufen-
burg: J. Bauer, Zollinsp. B. Glaisner, J. Heibel, Zollass.
Bühl: A. Marx, Zollsekr. Erzingen: A. Haud, Zollinsp.
F. Albrecht, J. Dalgauer, Gg. Bruder, Zollsekr. G. Benz,
J. Steinebrunner, Zollass.

IV. Deutsche Reichsbahn-Gesellschaft, Reichsbahn-Direktion Karlsruhe.

A. Reichsbahndirektion.

Präsident: Dr. jur. Moser.

Vizepräsident: Prof. F. Grimm (Leiter der Abt. IV).

Abt. I Verwaltung. Abteilungsleiter: Direktor bei der Reichsbahn Wälbele.

Abt. II Personal und Verkehr. Abteilungsleiter: Direktor bei der Reichsbahn W. Baumann.

Abt. III Betrieb. Abteilungsleiter: Direktor bei der Reichsbahn C. Wasmer.

Abt. IV Bau. Abteilungsleiter: Vizepräsident Prof. Grimm.

Abt. V Maschinen- und Werkstättenwesen. Abteilungsleiter: Direktor bei der Reichsbahn G. Fiedler.

Direktor bei der Reichsbahn: Prof. Hch. Baumann.

Reichsbahnoberräte: O. Bachert, Jos. Biehler, R. Christian,

H. Fleiner, B. Fraulin, H. Ganz, R. Gasteiger, Joh. Geiger,

Dr. O. Hefft, Th. Knittel, A. Kraus, E. Landenberger, Land-

mehr, J. May, Professor C. Müller, R. Peters, Rochlig,

Dr. Schachenmeier, Dr. Schell, O. Schifferdecker, J. Schmitt,

Herm. Stadel, A. Stadelhofer, F. Weinbrenner.

Reichsbahnräte: Dr. Aker, Ball, Dr. Diehl, Dippel, Dumm,

C. Frant, H. Genzel, Fr. Hall, R. Heimlich, Th. Höfler,

Dr. Höß, Huber, Jäger, Dr. Kilb, M. Koch, R. Keuzler, Sieb,

A. Merkle, Sturm, Dr. Rixius, Karl Wöng.

B. Direktionsbüro.

Präsidialbureau. Vorstand: Großholz, Reichsbahnamtman.

Stellv.: Rud. Wolf, RbDZ Insp. H. Adgel, Dan. Hege, RbDZ Insp.

Kontrollreue: Otto Seyauer, RbAmtmann, Betriebsmaschinen-

kontr. F. Jung, techn. RbDZ Insp., Telegraphenbetriebskontr.

Betriebskontrollreue: Gg. Hacker, Peter Bühler, Hugo Eppinger,

RbAmtmänner. Jaf. Wesel, RbDZ Insp. Frachtkontr.: Fr.

Martin, RbDZ Insp. Oberbaukontr.: Stober, techn. RbDZ Insp.

Personalbureau. Vorstand: Karl Moriz, RbAmtm. Stellv.:

L. Schwab, F. Haferkamp, RbDZ Insp. Bürobeamte: RbDZ Insp.

C. Belzner, Gust. Faber, Edw. Friß, M. Gildenbrand, Aug. Jost,

H. Karcher, F. Köhler, Fr. Kenz, Fr. Meergraf, R. Mähringer,

Dsk. Obländer, Rud. Roth, H. Schüßler, Wilh. Schüh, Herm.

Schradenberger, Gust. Wolf, H. Zoller. Techn. RbDZ Insp.:

Fr. Strad.

- Betriebsbureau. Vorstand: H. Feld, Reichsbahnamt. Stellv.: F. Berberich, RbDInsp. Bürobeamte: RbDInsp. Ehrlicher, O. Schmidt, R. Wittmann, W. Wickenhäuser, H. Klingenkfuß, Rud. Sperrnagel, G. Stuhlmüller, E. Schieler, Alb. Elser, Karl Schäfer, Adolf Leberer, Wilh. Lorenz, Herm. Hellingner.
- Stoff-Bureau I. Vorst.: R. Bock, techn. RbDInsp. Stellv.: Risch, techn. RbDInsp. Techn. RbDInsp.: Schmidt, Schwankert, Göpman, O. Schilling, J. Hemberger.
- Stoff-Bureau II. Vorst.: Wörne, RbAmtm. Stellv.: Pimpert, RbDInsp. RbDInsp.: Sütterlin, Leonh. Amberger, J. Wälde.
- Maschinentechn. Bureau. Vorstand: Steinbrunn, techn. RbDInsp. Stellv.: R. Bauer, techn. RbDInsp. Techn. RbDInsp.: Frisch, Rastetter, Hunkler, Ottmann, Wilh. Schwerdel, Alb. Briß, Otto Staps, Edw. Rügamer, Friedr. Sandrock.
- Verkehrs-Bureau. Vorstand: Rachel, RbAmtmann. Stellv.: R. Rödel, RbDInsp. Leiter der Abteilung Wagendienst: A. Spannagel, RbDInsp. RbDInsp.: Vogt, Th. Helmstädt, L. Häfner, A. Mengler, E. Winter, J. Bachert, Eug. Wender, W. Birmelin, Frz. Karl, H. Germer, Aug. Hadler, O. Rieger, B. Seibert, G. Rommel, O. Ehrhardt, Wickenhäuser, A. Goffenberger, Angelfort, O. Hummel, A. Repler, K. Hasenkfuß, E. Kirchbaum, G. Benzinger, P. Wörlein, L. Reichert, K. Koller, Alb. Bleile, Gg. Winai, Otto Benz, Fr. Höjer, J. Kiefer, E. Obert, A. Stanella, Karl Müller.
- Oberbau-bureau. Vorstand: L. Bähr, RbAmtm. Stellv.: Wipfler, techn. RbDInsp. — Gruppe Bahnunterhaltung: Emil Rastetter, Max Federlechner, Frz. Staps, techn. RbDInsp. — Gruppe Oberbau: Techn. RbDInsp.: W. Alt, R. Völker, R. Zint, Herm. Burkert. RbDInsp.: Theod. Bergner.
- Brückenbureau. Vorstand: Stadler, techn. RbDInsp. Stellv.: Dubac, techn. RbDInsp.
- Bautechn. Bureau. Vorst.: Reichsbahn-Dipl.-Ing. Langer. Stellv.: Reichsbahnamtmann Karl Frey. O. Mayer, Reichsbahnamtmann. E. Frey, techn. RbDInsp.
- Abt. Druck- und Vervielfältigungsanstalt: Leiter: Reichsbahnamtmann Frey. Techn. RbDInsp.: Wilh. Mayer.
- Vermessungsbureau. Vorst.: R. Rektenwald, Oberlandmesser a. w. D. Stellv.: Mundersbach, Oberlandmesser a. w. D. Vermessungsbeamte: Fr. Herrmann, E. Müller, Oberlandmesser.
- Sicherungsbüro. Vorst.: techn. RbDInsp. Bernh. Dörr. Stellv.: Grau, techn. RbDInsp.

Hochbauubureau. Vorst.: Hermanauz, techn. RbDInsp. Stellv.:
Ehrmann, techn. RbDInsp. Techn. RbDInsp.: Wilh. Weber,
A. Fichtaler.

Finanzbureau. Vorstand: Heidt, Reichsbahnammann. Stellv.:
K. Krieg, RbDInsp. Drucksachendienst. Abt.leiter: E. Präto-
rius, RbDInsp. RbDInsp.: A. Adam, Hch. Beifel, Schäuble,
Karl Wilger, Fr. Walch, Fr. Segner.

Grundverwaltungsbureau. Vorst.: E. Schier, RbDInsp. Stellv.:
Schentel, RbDInsp. Bürobeamte: A. Weber, Ferd. Boll,
Fr. Bühler, Alfred Kull, RbDInsp.

Prüfungsamt. Vorstand: Heimlich, Reichsbahnrat. Stellv.: E.
Koth, RbAmtm. Rechnungsrevisoren: RbAmtm. Hof, RbDInsp.
Greffer, Widenhäuser, Jung, G. Rickles, Hch. Rehm, Otto
Grimmer, K. Kühlewein, Hch. Hammer, Hugo Hügler. Techn.
RbDInsp.: Wagner.

Hauptkasse der Reichsbahndirektion Karlsruhe. Vorstand: Gust.
Edinger, RbAmtm. Stellv.: A. Müller, RbDInsp. RbDInsp.:
J. Kupferschmid, Beeh, Kroß, S. Siekiersky, Herm. Spannagel,
Lud. Singler, Georg Velli, Herm. Nicolaus, Jos. Gerth.

Verkehrsfont. I. Vorstand: Jaf. Fromm, RbAmtm. Stellv.: E.
Bauer, RbDInsp. RbDInsp.: Kalbe, E. Rißling, Gg. Wälde.
Verkehrskontrolle II. Vorstand: Friedrich Benz, Reichsbahnrat.
Stellv.: L. Bach, RbDInsp. RbDInsp.: Karl Knäble, Rob.
Böhme, Karl Krieg, L. Behret, K. Schröder, Emil Wenzel,
Franz Höfling, Friedr. Deschner.

Wohlfahrtsbüro. Vorstand: Wilh. Vath, Reichsbahnammann.
RbDInsp.: J. Herzog, Ulmer, W. Köhle, D. Angelberger,
G. Vix, Friedr. Schmidt I, Wilh. Abelman, Christ. Mojer,
Emil Weiler.

Abt. Reichsbahnbeamten = Krankenversorgung, Bezirksleitung
Karlsruhe: Stuz, RbDInsp. Abt. Eisenbahnsparverein Karlsru-
ruhe: Geschäftsleiter: A. Hörth, RbDInsp.

C. Betriebsämter.

Der Geschäftskreis der Reichsbahn-Betriebsämter umfaßt den Betriebs- und
Telegraphendienst, Bahnbau und Bahnunterhaltung, Hochbauwesen, die Hand-
habung der Bahnpolizei und die Bahnbewachung, Signal- und Sicherungs-
einrichtungen.

1. Betriebsamt Lauda.

Vorstand: Bürkel, Reichsbahnrat. Techn. RbDInsp.: Ph.
Auer. RbDInsp.: J. Weinreuter.

Dem Betriebsamt untergeordnet:

Bahnhöfe I. Klasse:

Lauda. Vorst.: Frz. Hoffmann, RbDInsp.

Bahnhöfe II. Klasse:

Osterburken. Vorst.: Kuhn, RbInsp.

Seckach. Vorst.: Friedrich, RbInsp.

Wallbüren. Vorst.: Albert Uebelhör, RbInsp.

Wertheim. Vorst.: Georg Schliermann, RbInsp.

Bahnhöfe III. Klasse:

Borberg-Wödingen. Vorst.: Georg Saueracker, BhfVorst.

Buchen (Odenwald). Vorst.: Josef Nürnberger, RbInsp.

Eicholzheim. Vorst.: Nimis, RbAss.

Eubigheim. Vorst.: D. Fuchs, RbSekr.

Geroldshausen. Vorst.: Kottke, RbSekr.

Grünsfeld. Vorst.: Marinus Kaltenbach, BhfVorst.

Hardheim. Vorst.: Friedrich Albrecht, OBhfVorst.

Kirchheim b. Würzburg. Vorst.: August Bischoff, Bhfm.

Königshofen (Baden). Vorst.: Alfred Biedermann, RbDInsp.

Oberschefflenz. Vorst.: Peter Frieß, OBhfVorst.

Reichenberg b. Würzburg. Vorst.: Fr. Krauth, Bhfm.

Rosenberg (Baden). Vorst.: Wilhelm Kirchdörfer, Bhfm.

Tauberbischofsheim. Vorst.: Friedr. Harßch, RbInsp.

Unterschüpf. Vorst.: Moosmann, RbAssist.

Wittighausen. Vorst.: Anton Spänkuch, BhfVorst.

Zimmern. Vorst.: Heinrich Kipple, Bhfm.

Bahnmeistereien:

Lauda. Vorst.: Hans Jack, techn. RbDInsp.

Gamburg. Vorst.: Hch. Deder, t. RbInsp.

Osterburken. Vorst.: Heinrich Siegrift, techn. RbInsp.

Reichenberg b. Würzburg. Vorst.: Emil May, techn. RbDInsp.

Seckach. Vorst.: Hermann Gramlich, techn. RbInsp.

Wallbüren. Vorst.: Johann Maier, techn. RbInsp.

Telegraphenmeisterei:

Lauda. Vorst.: Karl Werner, ap. t. RbInsp.

2. Betriebsamt Heidelberg 1.

Vorstand: Reichsbahnrat Eisenlohr. Techn. RbDInsp. (Betriebs-
Ing.): Karl Ehrle. RbDInsp.: Ludwig Benz.

Dem Betriebsamt untergeordnet:

Bahnhöfe I. Klasse:

Eberbach. Vorst.: Lothar Wiehl, RbDInsp.

Neckarelz. Vorst.: Josef Hauser, RbDInsp.

Bahnhöfe II. Klasse:

Mosbach (Baden). Vorst.:

Neckargemünd. Vorst.: Karl Kern, RbInsp.

Sinsheim (Elsenz). Vorst.: Wilhelm Herbst, RbInsp.

Bahnhöfe III. Klasse:

Aglasterhausen. Vorst.: Walter Müller, RbAssist.

Bad Rappenau. Vorst.: Wilh. Sendner, RbInsp.

Bad Wimpfen. Vorst.: Friedrich Jung, DBhfVorst.

Bammental. Vorst.: Hermann Schmidt, RbInsp.

Gundelsheim. Vorst.: Philipp Stoy, DBhfVorst.

Helmstadt (Baden). Vorst.: Wilhelm Süß, BhfVorst.

Hirschhorn (Neckar). Vorst.: Ludwig Jehle, RbInsp.

Mauer. Vorst.: Franz Hauswirth, BhfVorst.

Neckesheim. Vorst.: Heinrich Haag, RbInsp.

Neckargerach. Vorst.: Karl Stedl, BhfVorst.

Neckarsteinach. Vorst.: Karl Scholl, RbInsp.

Neckarzimmern. Vorst.: Karl Thomas, BetrAssist.

Schönau b. Heidelberg. Vorst.: Boos, Bhfm.

Steinsfurt. Vorst.: Zwiebelhofer, RbDSEkr.

Zwingenberg (Baden). Vorst.: Heinrich Herold, BhfVorst.

Bahnmeistereien:

Bad Rappenau. Vorst.: Willi Böcker, techn. RbInsp.

Eberbach. Vorst.: August Schifferdecker, techn. RbInsp.

Neckesheim. Vorst.: Karl Kunzmann, techn. RbInsp.

Mosbach (Baden). Vorst.: Paul Neuheuser, techn. RbInsp.

Neckarelz 1. Vorst.: Philipp Schreck, techn. RbInsp.

Neckarelz 2. Vorst.: Hermann Hertweck, techn. RbInsp.

Neckargemünd. Vorst.: Peter Müller, techn. RbInsp.

Telegraphenmeisterei:

Neckargemünd. Vorst.: Georg Kraus, techn. RbInsp.

3. Betriebsamt Heidelberg 2.

Vorstand: Reichsbahnrat Strack. Techn. RbDInsp.: Wilh.

Lehmann. RbDInsp.: Gust. Hornung, Emil Häffner, Aug.

Honickel, Peter Dehoust.

Dem Betriebsamt untergeordnet:

Bahnhöfe I. Klasse:

Bretten. Vorst.: Ankener, RbInsp.
 Bruchsal. Vorst.: Hermann Bläß, RbDInsp.
 Heidelberg. Vorst.: Konrad Allgeier, Reichsbahnnamtmann.
 RbDInsp.: Johann Schilling, W. Armbruster.
 Heidelberg Rbhf. Vorst.: Friedrich Eglau, RbDInsp.

Bahnhöfe II. Klasse:

Heidelberg-Kirchheim. Vorst.:
 Wiesloch-Walldorf. Vorst.: Friedr. Wegel, RbInsp.

Bahnhöfe III. Klasse:

Gondelsheim. Vorst.: Wilhelm Hemmerich, OBhfVorst.
 Heidelberg-Karlstor. Vorst.:
 Heideisheim. Vorst.: Friedrich Schwinn, RbSekt.
 Langenbrücken. Vorst.: Wilhelm Speckert, OBhfVorst.
 Mingolsheim-Kronau. Vorst.: K. Pfersching, RbSekt.
 Rot-Malsch. Vorst.: Anton Wiedemann, RbDSekr.
 St. Ilgen. Vorst.: Franz Trimpin, RbInsp.
 Schlierbach-Ziegelhausen. Vorst.: Aug. Herm, RbInsp.
 Abstadt-Weiher. Vorst.: W. Hillenbrand, BhfVorst.
 Wieblingen. Vorst.: Johann Himmelmann, Bhfm.

Bahnmeistereien:

Bruchsal 1. Vorst.: Markus Ihle, techn. RbDInsp.
 Heidelberg 1. Vorst.: Artur Striegel, techn. RbDInsp.
 Heidelberg 2. Vorst.: Adolf Holl, techn. RbInsp.
 Bretten. Vorst.: Hch. Ganz, techn. RbInsp.
 Bruchsal 2. Vorst.: Karl Bräuninger, techn. RbInsp.
 Heidelberg-Kirchheim. Vorst.: Wilh. Bremminger, techn. RbInsp.

Hochbaumeisterei:

Heidelberg. Vorst.: Friedrich Hoffmeister, techn. RbInsp.

Telegraphenmeisterei:

Heidelberg. Vorst.: August Molz, techn. RbInsp.

4. Betriebsamt Mannheim 1.

Vorstand: Reichsbahnoberrat Schnitzspahn. Betriebsing.: Alb.
 Pegurri, techn. RbDInsp. Techn. RbDInsp.: Emil Bleile.
 Nichttechn. Beamte: W. Vogel, Karl Hellinger, RbDInsp.

Dem Betriebsamt untergeordnet:

Bahnhof I. Klasse:

Mannheim Rbhf. Vorst.: Jakob Speer, Reichsbahnamtmann.
Stellv.: Heuberger, RbDInsp.

Bahnhof II. Klasse:

Mannheim-Käfertal. Vorst.: Paul Gottmann, RbDInsp.

Bahnmeistereien:

Mannheim 2. Vorst.: Eugen Knittel, RbAmtmann. Stellv.:
Karl Trudenholz, techn. RbInsp.

Mannheim 3. Vorst.: Karl Größer, techn. RbDInsp.

Mannheim 5. Vorst.:

Mannheim 7. Vorst.: Karl Korzilius, techn. RbInsp.

Hochbahnbahnmeisterei:

Mannheim 1. Vorst.: Friedrich Ruf, techn. RbDInsp.

Telegraphenmeisterei:

Mannheim 1. Vorst.: Karl Koch, a.-p. techn. RbInsp.

5. Betriebsamt Mannheim 2.

Vorstand: Reichsbahnoberrat Rob. Krafft. Techn. RbDInsp.:
Hch. Ihle (Betriebsing.). RbDInsp.: Gg. Ullrich, Hch. Hasler.

Dem Betriebsamt untergeordnet:

Bahnhöfe I. Klasse:

Mannheim. Vorst.: Ludwig Meier, Reichsbahnamtmann.
RbDInsp.: Hch. Diehl, R. Ofenloch, W. Boffert, Th. Büchler.

Mannheim-Neckarau. Vorst.: Adam Sickmüller, RbDInsp.

Mannheim-Rheinau. Vorst.: Jakob Berlinghof, RbDInsp.
Stellv.: Fr. Emrich, RbDInsp.

Schwezingen. Vorst.: Georg Stähle, RbDInsp.

Bahnhöfe II. Klasse:

Graben-Neudorf. Vorst.: Jakob Trautmann, RbInsp.

Hockenheim. Vorst.: Karl Briz, RbInsp.

Waghäusel. Vorst.: Ludw. Bienstock, RbInsp.

Bahnhöfe III. Klasse:

Mannheim-Friedrichsfeld (Süd). Vorst.: Hch. Heid, BhfVorst.

Neuluzheim. Vorst.: Edmund Gramlich, RbDSEkr.

Philippsburg (Baden). Vorst.: Karl Köhler, RbSEkr.

Rheinsheim. Vorst.: Ernst Boos, RbAss.
 Seckenheim. Vorst.: Adam Schilling, Bhfm.
 Wiesental. Vorst.: Johann Wirsching, Bhfm.

Bahnmeistereien:

Mannheim 1. Vorst.: Karl Maas, techn. RbDInsp.
 Graben-Neudorf. Vorst.: Otto Lippstreu, techn. RbInsp.
 Mannheim 8. Vorst.: Jakob Weier, techn. RbInsp.
 Schwetzingen. Vorst.: Adam Rauch, techn. RbInsp.
 Waghäusel. Vorst.: Josef Wurz, techn. RbInsp.

Hochbaubahnmeisterei:

Mannheim 2. Vorst.: Emil Jäckle, techn. RbInsp.

Telegraphenmeisterei:

Mannheim 2. Vorst.: Albert Schwieger, techn. RbInsp.

6. Betriebsamt Karlsruhe 1.

Vorstand: Fütterer, RbOberrat. Stellv.: RbBaumstr. Scheller,
 Techn. RbDInsp. Frz. Kratt, BetrIng. Techn. RbDInsp.:
 Paul Hopf. Nichttechn. Beamte: RbDInsp. August Ischar,
 Ludwig Pfluger.

Dem Betriebsamt untergeordnet:

Bahnhöfe I. Klasse:

Durlach. Vorst.: Alb. Ziehler, RbDInsp.
 Karlsruhe. Vorst.: Herm. Roßbach, RbAmtmann. RbDInsp.:
 Gustav Schäfer, Hermann Graf, Heinrich Seel.
 Pforzheim. Vorst.: Herm. Waldvogel, RbDInsp. RbDInsp.:
 Hermann Jäger.

Bahnhöfe II. Klasse:

Eppingen. Vorst.: Friedrich Hermle, RbInsp.

Bahnhöfe III. Klasse:

Berghausen (Baden). Vorst.: Karl Egner, RbDSEkr.
 Blankenloch. Vorst.: Georg Rehberger, RbSEkr.
 Enzberg. Vorst.: Julius Gramm, OBhfVorst.
 Erzingen. Vorst.: Julius Jungkind, Bhfm.
 Eutingen (Baden). Vorst.: Emil Pfeifer, RbDSEkr.
 Flehingen. Vorst.: Wilh. Kircher, RbSEkr.
 Friedrichstal (Baden). Vorst.: Friedrich Oberacker, BhfVorst.
 Grözingen. Vorst.:

Hagsfeld. Vorst.:
 Jöhlingen. Vorst.: Eduard Meny, BhfVorst.
 Jspringen. Vorst.: Karl Bühler, OBhfVorst.
 Königsbad (Baden). Vorst.: Otto Fränkle, RbInsp.
 Niefern. Vorst.:
 Söllingen b. Durlach. Vorst.: Albert Braun, RbOSekt.
 Sulzfeld (Baden). Vorst.: Karl Wiehl, BhfVorst.
 Untergrombach. Vorst.: Otto Schnekler, RbInsp.
 Weingarten (Baden). Vorst.: Dahm, RbInsp.
 Wilferdingen. Vorst.: Fridolin Enderle, RbInsp.
 Wöfingen. Vorst.: Wilh. Walter, BetrAssistent.

Bahnmeistereien:

Durlach. Vorst.: Adolf Butz, techn. RbDInsp.
 Karlsruhe 1. Vorst.: Christoph Barth, RbAmtmann.
 Pforzheim. Vorst.: Wilh. Brand, techn. RbDInsp.
 Flehingen. Vorst.: Gustav Schlosser, techn. RbInsp.
 Wilferdingen. Vorst.: Otto Preyer, techn. RbInsp.

Hochbahnbahnmeisterei:

Karlsruhe. Vorst.: Karl Schneckenburger, techn. RbInsp.

Stellwerksbahnmeisterei:

Karlsruhe. Vorst.: Willi Unser, techn. RbInsp.

7. Betriebsamt Karlsruhe 2.

Vorstand: Ritzhaupt, Reichsbahnrat. RbDInsp.: Adolf Karlsruher, Otto Föhr.

Dem Betriebsamt untergeordnet:

Bahnhöfe I. Klasse:

Karlsruhe Rangierbahnhof. Vorst.: Adolf Eckert, RbAmtm.
 Stellv.: Gustav Erb, RbDInsp.
 Karlsruhe-West. Vorst.: Reinhold Freudemann, RbDInsp.

Bahnhöfe III. Klasse:

Eggenstein. Vorst.: Friedrich Anritter, RbAssist.
 Karlsruhe-Mühlburg. Vorst.: Franz Kneller, Bhfm.
 Amlingen. Vorst.: Karl Köhler, BhfVorst.
 Marau. Vorst.: Hugo Devant, OBhfVorst.

Telegraphenwerkstätte Karlsruhe.

Vorst.: Wilh. Möller, techn. RbDInsp.

Bahameistereien:

- Karlsruhe 3. Vorst.: Georg Frey, Reichsbahnamtman. Karlsruher
 Karlsruhe 2. Vorst.: Gust. Kohnmann, techn. RbDInsp. Bülh
 Karlsruhe 5. Vorst.: Karl Wälde, techn. RbInsp. Etl
 Karlsruhe 6. Vorst.: Friedrich Durand, techn. RbInsp. Ger
 Oberbaustofflager. Vorst.: Joh. Weimann, techn. RbDInsp. Kar

8. Betriebsamt Karlsruhe 3.

Vorstand: Reichsbahnoberrat Messerschmidt. Stellv.: RbBau-
 mstr. Mayer. Nichttechn. Beamte: Friedr. Kaiser, RbDInsp.

Dem Betriebsamt untergeordnet:

Bahnhöfe I. Klasse:

- Baden-Baden. Vorst.: Ernst Ritzenthaler, RbDInsp. Vor
 Baden-Baden West. Vorst.: Herm. Dosenbach, RbDInsp. R
 Bühl (Baden). Vorst.: Heinrich Kinzig, RbDInsp. N
 Raftatt. Vorst.: Fißer, RbDInsp. Stellv.: Ernst Stier, RbDInsp.
 Wintersdorf (Baden). Vorst.: Wilh. Grampp, RbDInsp. App
 hau
 keh
 Lah
 Dfe
 W
 Dfe

Bahnhöfe II. Klasse:

- Achern. Vorst.: Oskar Köbele, RbInsp. Gen
 Durmersheim. Vorst.: Werner, RbInsp. Sas
 Ettlingen (Rb.). Vorst.: August Schneider, RbInsp. Lah
 Gaggenau. Vorst.: Karl Weiß, RbInsp. Schi
 Bernsbach. Vorst.: Schenkel, RbInsp.
 Ottersweier. Vorst.: Georg Wacker, RbInsp.

Bahnhöfe III. Klasse:

- Bietigheim (Baden). Vorst.: Josef Meier, Bhfm. Bad
 Forbach-Gausbach. Vorst.: Julius Koch, RbSekt. Bib
 Forchheim b. Karlsruhe. Vorst.: Emil Schroth, Bhfm. Lah
 Haueneberstein. Vorst.: August Heberling, RbSekt. Schi
 Hilpertsau. Vorst.: Adolf Albicker, BhfAuff.
 Hörden-Ottenau. Vorst.: Hch. Grab, BhfVorst. Bad
 Kuppenheim. Vorst.: Faver Zeitvogel, Bhfm. Bib
 Malsch. Vorst.: Christ. Reiz, RbInsp. Frie
 Muggensturm. Vorst.: Albert Brandstetter, RbInsp. Kor
 Ötigheim. Vorst.: Robert Herrmann, OBhfVorst. Nied
 Raumünzach. Vorst.: Steinbauer, RbBetriebsass. Ober
 Renchen. Vorst.: Dpp
 Sinzheim b. Bühl. Vorst.: Ludwig Weißbach, RbInsp. Stei
 Steinbach (Baden). Vorst.: L. Kisselmann, OBhfVorst. Win
 Weissenbach. Vorst.: Konrad Haufer, BhfVorst. Wol

Bahameistereien:

- Rastatt. Vorst.: Oskar Rödelstab, techn. RbDInsp.
 Baden-Baden West. Vorst.: Gottl. Stadburger, techn. RbInsp.
 Bühl (Baden). Vorst.: Eugen Herold, techn. RbInsp.
 Ettlingen (Rb.). Vorst.: Ludwig Schmitt, techn. RbInsp.
 Gernsbach. Vorst.: Georg Göric, techn. RbInsp.
 Karlsruhe 7. Vorst.: Ludw. Berberich, techn. RbInsp.

Telegraphenmeisterei:

- Rastatt. Vorst.: Th. Schwankert, techn. RbInsp.

9. Betriebsamt Offenburg.

- Vorstand: Reichsbahnoberrat Theod. Kölmel. Stellv.: Techn. RbDInsp. Karl Schläns. Techn. RbDInsp.: Emil Duzi.
 Nichttechn. Beamte: RbDInsp. Alfr. Rosch, Otto Waldvogel.

Dem Betriebsamt untergeordnet:

Bahnhöfe I. Klasse:

- Appenweier. Vorst.: Friedrich Burk, RbDInsp.
 Hausach. Vorst.: Otto Umminger, RbDInsp.
 Rehl. Vorst.: Jakob Günthner, RbDInsp.
 Lahr-Stadt. Vorst.: Ad. Kausch, RbDInsp.
 Offenburg. Vorst.: Wegmann, RbDInsp. Stellv.: Josef Walsler, RbDInsp.
 Offenburg Rbhf. Vorst.: Philipp Straßer, RbDInsp.

Bahnhöfe II. Klasse:

- Gengenbach. Vorst.: Karl Vogel, RbInsp.
 Haslach. Vorst.: Friedrich Vogel, RbInsp.
 Lahr-Dinglingen. Vorst.: Ernst Schaub, RbInsp.
 Schiltach. Vorst.: Wilhelm Kölblin, RbInsp.

Bahnhöfe III. Klasse:

- Bad Peterstal. Vorst.: Georg Huber, Bfsm.
 Biberach (Baden). Vorst.: Fr. Baumann, RbDSekr.
 Friesenbeim (Baden). Vorst.: Gg. Henneberger, RbInsp.
 Kork. Vorst.: Jakob Mörk, DBhfVorst.
 Niederschoppsheim. Vorst.: Egon Schumacher, DBhfVorst.
 Oberkirch. Vorst.: Fridolin Walter, RbInsp.
 Oppenau. Vorst.: Fr. Henke, RbInsp.
 Ortenberg (Baden). Vorst.: Hugo Zeitler, DBhfVorst.
 Steinach (Baden). Vorst.: Otto Isenmann, BhfVorst.
 Windischlög. Vorst.: Alois Falk, DBhfVorst.
 Wolfach. Vorst.: Alfred Rebstein, RbInsp.

Bahameistereien:

- Haslach. Vorst.: Eduard Wahle, techn. RbDInsp.
 Kehl. Vorst.: Karl Fahrer, techn. RbDInsp.
 Offenburg 1. Vorst.: Jakob Berroth, techn. RbDInsp.
 Offenburg 2. Vorst.: Martin Laub, techn. RbDInsp.
 Appenweiler. Vorst.: Gustav Wörner, techn. RbInsp.
 Hauslach. Vorst.: Eugen Hackelberg, techn. RbDInsp.
 Lahr-Dinglingen. Vorst.: Anton Scherer I, techn. RbInsp.
 Offenburg 3. Vorst.:

Hochbahameisterei:

Offenburg. Vorst.: Julius Hollerbach, techn. RbDInsp.

Telegraphenmeisterei:

Offenburg. Vorst.: Adolf Rady, techn. RbInsp.

10. Betriebsamt Freiburg 1.

Vorstand: RbOberrat R. Ganz. Stellv.: Joh. Frey, RbAmtm.
 (Betriebsing.) Nichttechn. Beamte: Adolf Hügeler, RbDInsp.

Dem Betriebsamt untergeordnet:

Bahnhöfe I. Klasse:

- Freiburg (Brsg.). Vorst.: Mart. Schaaff, RbAmtm. RbDInsp.:
 Heinrich Matt, Theod. Schmid, Wilhelm Söhner.
 Freiburg (Brsg.) Rbhf. Vorst.: Karl Bühler, RbDInsp.

Bahnhöfe II. Klasse:

- Emmendingen. Vorst.: Josef Burkard, RbInsp.
 Herbolzheim (Brsg.). Vorst.: Franz Haas, RbInsp.
 Müllheim (Baden). Vorst.: Adolf Weiß, RbInsp.
 Neuenburg (Baden). Vorst.: Adolf Burggraf, RbInsp.
 Riegel (Rb.). Vorst.: Friedrich Leonhardt, RbInsp.

Bahnhöfe III. Klasse:

- Buggingen. Vorst.: Philipp Kobald, RbSekt.
 Denzlingen. Vorst.: Friedrich Karcher, RbInsp.
 Elzach. Vorst.: Alfons Baur, OBhfVorst.
 Freiburg-Süd. Vorst.: Julius Schrust, BhfVorst.
 Heitersheim. Vorst.: Heinrich Flach, RbInsp.
 Kenzingen. Vorst.: Emil Riehle, RbInsp.
 Rippenheim. Vorst.: Rudolf Seubert, RbInsp.
 Rödtringen. Vorst.: Georg Aberle, BhfM.
 Krozingen. Vorst.: Wilhelm Wolf, RbInsp.

- Oerschweier. Vorst.: Heinrich Bühler, RbInsp.
 Ringsheim. Vorst.: Georg Zeiser, OBhfVorst.
 Schallstadt. Vorst.: Franz Schmid, RbInsp.
 Waldkirch. Vorst.: Adolf Bickel, RbInsp.

Bahnmeistereien:

- Freiburg (Brsg.) 2. Vorst.: Jakob Boos, techn. RbOInsp.
 Emmendingen. Vorst.: Franz Jakoby, techn. RbInsp.
 Freiburg (Brsg.) 1. Vorst.: Manfred Seelos, techn. RbInsp.
 Kenzingen. Vorst.: Adolf Völker, techn. RbInsp.
 Krozingen. Vorst.: Adolf Christ, techn. RbInsp.
 Müllheim. Vorst.: Xaver Bohnert, techn. RbInsp.

Hochbahnbahnmeisterei:

- Freiburg (Brsg.). Vorst.: Wilhelm Müller, techn. RbInsp.

Telegraphenmeisterei:

- Freiburg (Brsg.) 1. Vorst.: E. Freudenberger, ap. techn. RbInsp.

11. Betriebsamt Freiburg (Brsg.) 2.

- Vorstand: Reichsbahnrat Kaercher. Stellv.: RbBaumstr. Rothe,
 Hch. Bauer, techn. RbOInsp. RbOInsp. Franz Spigmüller.

Dem Betriebsamt untergeordnet

Bahnhöfe II. Klasse:

- Breisach. Vorst.: Schlude, RbInsp.
 Freiburg-Wiehre. Vorst.: August Kremp, RbInsp.
 Neustadt (Schwarzw.). Vorst.: Hans Pschiebel, RbInsp.
 Seebrugg. Vorst.: H. Linnebach, RbInsp.
 Titisee. Vorst.: Gustav Herzog, RbInsp.

Bahnhöfe III. Klasse:

- Bärental (Feldberg). Vorst.: Math. Tinnes, RbSchr.
 Bonndorf (Schwarzw.). Vorst.: Max Kroll, RbOInsp.
 Freiburg-Littenweiler. Vorst.: Rupert Weiland, RbSchr.
 Gottenheim. Vorst.: Otto Schatz, BhfVorst.
 Himmelreich. Vorst.: Linus Hetttenbach, RbInsp.
 Hinterzarten. Vorst.: Otto Mühlporste, OBhfVorst.
 Hirschsprung. Vorst.: Adolf Wehrle, BhfVorst.
 Hüfingen. Vorst.: Hermann Engler, OBhfVorst.
 Hugstetten. Vorst.: Karl Simon, BhfVorst.
 Ihringen. Vorst.:

Bad. Geschäftskalender.

XIII

Kappel Gutachbrücke. Vorst.: Ignaz Joos, BhfVorst.
 Kirchgarten. Vorst.: Edmund Fetz, RbSekt.
 Lenzkirch. Vorst.: Eduard Schnell, BhfM.
 Löffingen. Vorst.:

Bahnmeistereien:

Gottenheim. Vorst.: Gustav Duffner, techn. RbInsp.
 Hüfingen. Vorst.: Berthold Braun, techn. RbInsp.
 Kirchgarten. Vorst.: Friedrich Jäckle, techn. RbInsp.
 Neustadt (Schwarzw.) 1. Vorst.: Frz. Bury, ap. techn. RbInsp.
 Neustadt (Schwarzw.) 2. Vorst.: Alfr. Köhler, ap. techn. RbInsp.

Telegraphenmeisterei:

Freiburg (Brsg.) 2. Vorst.: Friedr. Edinger, techn. RbInsp.

12. Betriebsamt Basel.

Vorstand: Reichsbahnrat Ball. Stellv.: Reichsbahnrat Kraus.
 Techn. RbOInsp.: Adolf Schneider. Nichttechn. Beamte:
 RbOInsp.: Heinrich Kumpf, Richard Roll.

Dem Betriebsamt untergeordnet:

Bahnhöfe I. Klasse:

Basel (Bad. Bhf.). Vorst.: Karl Weingart, RbAmtmann.
 RbOInsp.: Friedrich Schwaerzel, Jakob Meckes.
 Basel (Bad. Rangierbhf.). Vorst.: Gustav Gall, RbAmtmann.
 Stellv.: Eduard Eckstein, RbOInsp.
 Lörrach. Vorst.: Kuhn, RbOInsp.

Bahnhöfe II. Klasse:

Haltingen. Vorst.: Johann Kühner, RbInsp.
 Rheinfelden (Baden). Vorst.: Herm. Klipfel, RbInsp.
 Säckingen. Vorst.: Jos. Fitterer, RbOInsp.
 Schopfheim. Vorst.: Karl Eberhard, RbInsp.
 Weil (Rhein). Vorst.: Emil Kühner, RbInsp.
 Zell i. Wiesental. Vorst.: Karl May, RbInsp.

Bahnhöfe III. Klasse:

Brennet (Rheintal). Vorst.: Friedrich Dischler, OBhfVorst.
 Brombach b. Lörrach. Vorst.:
 Efringen-Kirchen. Vorst.: Johann Hertweck, RbOSekr.
 Eimeldingen. Vorst.: Hugo Linder, RbSekt.
 Fahrnau. Vorst.: Engelbert Vollmer, RbSekt.

Brenzach. Vorst.: Hermann Meng, OBhfVorst.
 Haagen (Baden). Vorst.: Otto Flury, RbInsp.
 Haulen-Raitbach. Vorst.: August Möschele, OBhfVorst.
 Kleinkems. Vorst.: Johann Hall, BhfVorst.
 Lörrach-Stetten. Vorst.: Hölzle, RbBetrAff.
 Maulburg. Vorst.: Adolf Egin, Bhfauff.
 Rheinweiler. Vorst.: Georg Schöndelmeier, RbAff.
 Riehen b. Basel. Vorst.: Baumgartner, RbSekt.
 Schliengen. Vorst.: Karl Bader, RbInsp.
 Steinen. Vorst.: Josef Ködel, OBhfVorst.
 Wehr (Baden). Vorst.: H. Kiegger, RbDSekt.
 Weil (Rhein) Ost. Vorst.: H. Grohe, RbSekt.
 Wahlen. Vorst.: Karl Wieser, RbInsp.

Bahnmeistereien:

Basel. Vorst.: Friedrich Zorn, techn. RbInsp.
 Lörrach. Vorst.: Otto Keller, techn. RbSekt.
 Rheinfelden (Baden). Vorst.: Wilhelm Kanne, techn. RbInsp.
 Säckingen. Vorst.: Emil Hug, techn. RbInsp.
 Schliengen. Vorst.: Eugen Bertsche, techn. RbInsp.
 Weil (Rhein) 1. Vorst.: Emil Eisenedler, techn. RbDIInsp.
 Weil (Rhein) 2. Vorst.: Ludwig Hörmann, techn. RbInsp.

Hochbahnbahnmeisterei:

Basel. Vorst.: Josef Bacher, techn. RbDIInsp.

Telegraphenmeisterei:

Basel. Vorst.: Franz Frisch, techn. RbInsp.

13. Betriebsamt Waldshut.

Vorstand: Reichsbahnrat Dr. ing. Bartsch. Stellv.: techn.
 RbDIInsp. Friedrich Weidhardt (Betriebsing.).

Dem Betriebsamt untergeordnet:

Bahnhöfe I. Klasse:

Waldshut. Vorst.: Josef Ziegler, RbDIInsp.

Bahnhöfe III. Klasse:

Abbruck. Vorst.: Anton Studinger, RbInsp.
 Beringen (Rb.). Vorst.: Georg Eßlinger, BhfVorst.
 Erzingen (Baden). Vorst.:
 Gottmadingen. Vorst.: Josef Schatz, RbInsp.

Brießen. Vorst.: Wilhelm Melchert, OBhfVorst.
 Laufenburg (Baden) Ost. Vorst.: Oskar Beisch, OBhfVorst.
 Murg (Baden). Vorst.: Karl Hillenbrand, RbInsp.
 Neuhausen (Rb.). Vorst.: Weber, RbAss.
 Neunkirch. Vorst.: Speckner, RbAss.
 Oberlauchringen. Vorst.: Moser, RbInsp.
 Stühlingen. Vorst.:
 Thayngen. Vorst.: Josef Maier, RbInsp.
 Tiengen. Vorst.: Anton Uhrenbacher, RbInsp.
 Wilchingen-Hallau. Vorst.: Jos. Ziegelmeier, RbAss.

Bahnmeistereien:

Waldshut. Vorst.: Anton Scherer, techn. RbDInsp.
 Erzingen. Vorst.: Franz Kottler, techn. RbInsp.
 Gottmadingen. Vorst.: Paul Henk, techn. RbInsp.
 Stühlingen. Vorst.: Ernst Fick, techn. RbInsp.
 Zollhaus-Blumberg. Vorst.: Ernst Augenstein, ap. techn. RbInsp.

Telegraphenmeisterei:

Waldshut. Vorst.: Erich Hauser, techn. RbInsp.

14. Betriebsamt Billingen.

Vorstand: Reichsbahnrat Burger. Stellv.: Techn. RbDInsp.
 Valentin Treiber (Betriebsing.). RbDInsp.: Arnold Riede.
 Baubüro Triberg. Leiter: techn. RbDInsp. Jos. Flierl.

Dem Betriebsamt untergeordnet:

Bahnhöfe I. Klasse:

Donaueschingen. Vorst.: Albert Wehrle, RbDInsp.
 Immendingen. Vorst.: Josef Link, RbDInsp.
 Billingen (Schwarzwald). Vorst.: Arthur Fasen, RbDInsp.

Bahnhöfe II. Klasse:

Hornberg. Vorst.: Hugo Heberle, RbInsp.
 St. Georgen (Schwarzw.). Vorst.: Viktor Schwarz, RbInsp.
 Triberg. Vorst.: Georg Henninger, RbInsp.

Bahnhöfe III. Klasse:

Bad Dürrheim. Vorst.: Gg. Krüger, RbSekt.
 Engen. Vorst.: Franz Kühn, RbDSEkt.
 Geislingen. Vorst.: Hch Heckmann, RbSekt.
 Gutach (Schwarzwaldbahn). Vorst.: August Doll, OBhfVorst.

Gattingen (Baden). Vorst.: Ferdinand Schmid, RbSekr.
 Hohenkrähen. Vorst.: Albert Scheppe, Bhfm.
 Marbach (Baden). Vorst.: Hugo Böz, Bhfm.
 Mühlhausen b. Engen. Vorst.: Eugen Schmutz, Bhfm.
 Peterzell-Königsfeld. Vorst.: Gustav Kammerer, BhfVorst.
 Welschingen-Neuhausen. Vorst.: Christian Brüstle, BhfVorst.

Bahnmeistereien:

Donaueschingen. Vorst.: Adolf Köchlin, techn. RbInsp.
 Engen. Vorst.: Richard Reinhold, techn. RbInsp.
 Hornberg. Vorst.: Oskar Seyboth, techn. RbInsp.
 Immendingen. Vorst.: Wilhelm Brune, techn. RbInsp.
 St. Georgen (Schwarzw.). Vorst.: Phil. Michel, techn. RbInsp.
 Triberg. Vorst.: Otto Gund, techn. RbInsp.
 Billingen (Schwarzwald). Vorst.: Emil Zahn, techn. RbInsp.

Telegraphenmeisterei:

Billingen (Schwarzwald). Vorst.: Herm. Laub, techn. RbInsp.

15. Betriebsamt Konstanz.

Vorstand: Reichsbahnrat Engelhard. Stellv.: Techn. RbDInsp.
 Fritz Dürr, (Betr.-Ing.) Techn. RbDInsp.: Otto Anorre.
 RbDInsp.: Robert Boos.

Dem Betriebsamt untergeordnet:

Bahnhöfe I. Klasse:

Konstanz. Vorst.: Otto Bischoff, RbDInsp.
 Radolfzell. Vorst.: Emil Lämmlein, RbDInsp. Stellv.: W.
 Bodemüller, RbDInsp.
 Singen (Hohentwiel). Vorst.: Jakob Schelling, RbDInsp.

Bahnhöfe II. Klasse:

Konstanz-Petershausen. Vorst.: Friedr. Krauthaimer, RbInsp.

Bahnhöfe III. Klasse:

Allensbach. Vorst.: Johann Seiterle, BhfVorst.
 Krauchenwies. Vorst.: Josef Buri, OBhfVorst.
 Ludwigshafen (Bodensee). Vorst.: Ottmar Weber, RbSekr.
 Markdorf. Vorst.: Emil Müller, OBhfVorst.
 Neßkirch. Vorst.: Wilhelm Blum, RbInsp.
 Mimmenshausen-Neufrach. Vorst.: Hch. Schäfer, OBhfVorst.
 Pfullendorf. Vorst.: Karl Kirstein, RbInsp.

Reichenau. Vorst.: Karl Ehret, RbSchr.
 Schwackenreute. Vorst.: Robert Schmid, RbSchr.
 Stahringen. Vorst.: Blasius Ziegler, OBhVorst.
 Stockach. Vorst.: Philipp Big, RbInsp.
 Überlingen. Vorst.: Eugen Knecht, RbInsp.

Bahnmeistereien:

Singen (Hohentwiel). Vorst.: K. Daubenberger, techn. RbDInsp.
 Konstanz. Vorst.: August Ehmann, techn. RbInsp.
 Meßkirch. Vorst.: Artur Benz, techn. RbInsp.
 Markdorf. Vorst.: Hans Ewald, techn. RbInsp.
 Radolfzell. Vorst.: Josef Böckle, techn. RbInsp.
 Stockach. Vorst.: Casimir Henß, techn. RbInsp.
 Überlingen. Vorst.: Karl Martin, techn. RbInsp.

Telegraphenmeisterei:

Konstanz. Vorst.: Ludwig Rupp, ap. techn. RbInsp.

D. Reichsbahn-Verkehrsämter.

Den Verkehrsämtern obliegt die Leitung und Beaufsichtigung des Verkehrs-, Abfertigungs- und Kassendienstes innerhalb ihres Bezirks.

1. Verkehrsamt Mannheim.

Vorstand: Reichsbahnoberrat Kirsch. Stellv.: RbDInsp. Herm. Bühler. I. Bürobeamter: Karl Hessert, RbDInsp. Verkehrs- u. Kassenskontrolleure: Gg. Fingerling, Wilh. Bösch, RbDInsp.

Dem Verkehrsamt untergeordnet:

Güterabfertigungen I. Klasse:

Heidelberg Hbf. Vorst.: Philipp Schlund, RbDInsp.
 Mannheim Hbf. Vorst.: D. Bechtold, RbAmtmann. RbDInsp.:
 Jul. Bub, Karl Merz, Hch. Diehl.
 Mannheim-Industrieafen. Vorst.: K. Neudecker, RbDInsp.
 Mannheim Rbhf. Vorst.: Adolf Müßig, RbDInsp. Stellv.:
 Adolf Schäffauer, RbDInsp.

2. Verkehrsamt Karlsruhe.

Vorstand: Reichsbahnoberrat Schulz. Stellv.: G. Fries, RbAmtm.
 I. Bürobeamter: Anton Zürn, RbDInsp. Verkehrs- und
 Kassenskontrolleure: Eugen Münzer, Hch. Bawinkel, Gg. Bopp,
 Wilh. Wolf, RbDInsp.

Dem Verkehrsamt untergeordnet:**Güterabfertigungen I. Klasse:**

Karlsruhe-Hafen. Vorst.: Achilles Bernhard, RbDInsp.

Karlsruhe Hbf. Vorst.: Albert Strohmeier, RbDInsp.

Karlsruhe Rbhf. Vorst.: Theodor Benz, RbDInsp.

Kehl. Vorst.: Konrad Lutz, RbAmtmann.

Pforzheim. Vorst.: Karl Offner, RbDInsp.

Güterabfertigung II. Klasse:

Bruchsal. Vorst.: Wilh. Dettner, RbInsp.

3. Verkehrsamt Freiburg (Brsg.).

Vorstand: Reichsbahnrat Krepper. Stellv.: Joh. Katzenmeier
RbDInsp. RbDInsp.: K. Baumgartner. Verkehrs- u. Kassen-
kontr.: Siro Asinelli, RbDInsp.

Dem Verkehrsamt untergeordnet:**Güterabfertigungen I. Klasse:**

Freiburg (Brsg.). Vorst.: Bohner, RbAmtmann.

Offenburg. Vorst.: Vogel, RbDInsp.

Offenburg Rbhf. Vorst.: Karl Deiß, RbDInsp.

4. Verkehrsamt Basel.

Vorstand: Reichsbahnrat R. Goebes. Stellv.: Vogt, RbAmtm.
Verkehrs- und Kassenkontr.: Gust. Flaig, RbDInsp.

Dem Verkehrsamt untergeordnet:**Güterabfertigungen I. Klasse:**

Basel-Bad. Bahnhof. Vorst.: August Bernhard, RbAmtmann

Stellv.: Wilh. Kempf, RbDInsp. RbDInsp.: Alex. Schiele.

Waldshut. Vorst.: August Kühle, RbDInsp.

5. Verkehrsamt Konstanz.

Vorstand: Reichsbahnamt. Stork. Stellv.: RbAmtm. Alois
Hefner. Verkehrs- und Kassenkontr.: Jul. Koch, RbDInsp.

Dem Verkehrsamt untergeordnet:**Güterabfertigungen I. Klasse:**

Konstanz. Vorst.: Max Ernst, RbDInsp.

Schaffhausen (Reichsb.). Vorst.: Hermann Erne, RbDInsp.

Singen (Hohentw.). Vorst.: Jakob Haaf, RbDInsp.

E. Reichsbahn-Maschinenämter.

1. Maschinenamt Mannheim.

Vorstand: Reichsbahnoberrat Noe. Stellv.: Reichsbahnrat Staehle. Techn. RbDInsp.: Karl Wolf.

Dem Maschinenamt untergeordnet:

Bahnbetriebswerke I. Klasse:

Lauda. Vorst.: Karl Löhri, techn. RbDInsp.

Heidelberg. Vorst.: Karl Krämer, techn. RbDInsp.

Mannheim Personenbhf. Vorst.: W. Mosbrugger, RbAmtmann.

Mannheim Rangierbhf. Vorst.: Herm. Adelman, RbAmtmann.

Bahnbetriebswerk II. Klasse:

Neckarelz. Vorst.: Emil Jung, techn. RbInsp.

2. Maschinenamt Karlsruhe.

Vorstand: Reichsbahnrat Krall. Stellv.: Techn. RbDInsp.: Gust. Greulich.

Dem Maschinenamt untergeordnet:

Bahnbetriebswerke I. Klasse:

Karlsruhe Personenbahnhof. Vorst.: Rud. Segauer, RbAmtm.

Karlsruhe Rangierbahnhof. Vorst.: K. Ebner, RbAmtmann.

Bahnbetriebswerke II. Klasse:

Bruchsal. Vorst.: Josef Lauinger, techn. RbInsp.

Pforzheim. Vorst.: Frz. Ziegler, techn. RbInsp.

3. Maschinenamt Offenburg.

Vorst.: Reichsbahnrat Mandl. Stellv.: Emil Brenneisen, techn. RbDInsp.

Dem Maschinenamt untergeordnet:

Bahnbetriebswerke I. Klasse:

Offenburg. Vorst.: Emil Wolf, RbAmtmann.

Billingen (Schwarzw.). Vorst.: Georg Mächtel, techn. RbDInsp.

Bahnbetriebswerke II. Klasse:

Hausach. Vorst.: Karl Färber, MaschInsp.

4. Maschinenamt Freiburg (Brsg.).

Vorstand: Reichsbahnrat Hirn. Stellvert.: Paul Seifriz,
techn. RbDInsp.

Dem Maschinenamt untergeordnet:

Bahnbetriebswerke I. Klasse:

Freiburg (Brsg.) Personenbahnhof. Vorst.: Wilh. Baumgartner,
techn. RbDInsp.

Haltingen. Vorst.: Emanuel Bock, techn. RbInsp.

Basel. Vorst.: Anton Disinger, techn. RbDInsp.

Bahnbetriebswerk II. Klasse:

Freiburg (Brsg.) Rangierbahnhof. Vorst.: Lorenz Schweickert,
techn. RbInsp.

5. Maschinenamt Konstanz.

Zum Geschäftskreis dieses Amtes gehört auch der Dienst der Bodenseedampfschiffahrt (ausgenommen Verkehrsdienst u. Unterhaltung der Schiffslandstellen)

Vorstand: Reichsbahnrat Nagel. Stellv.: Oskar Baumann,
techn. RbDInsp.

Dem Maschinenamt untergeordnet:

Bahnbetriebswerk I. Klasse:

Konstanz. Vorst.: Robert Kramer, techn. RbDInsp.

Bahnbetriebswerke II. Klasse:

Singen (Hohentw.). Vorst.: Rudolf Häfner, techn. RbInsp.

Radolfzell. Vorst.: Wolfg. Zeiser, techn. RbDInsp.

Waldshut. Vorst.: Hch. Bangert, techn. RbInsp.

F. Neubauämter.

Zur Durchführung größerer Neu- und Umbauten sind Neubauämter errichtet und zwar:

1. Neubauamt Freiburg (Brsg.) 1.

Vorstand: Kaercher, Reichsbahnrat. Stellv.: Englert, RbBau-
meister. Techn. RbDInsp.: Kuno Dühmig, Johann Buz.

2. Neubauamt Freiburg (Brsg.) 2.

Vorstand: Gut, Reichsbahnrat.

3. Neubauamt Heidelberg.

Vorstand: F. Dippel, Reichsbahnrat. Techn. RbDInsp.: A. Kurz

4. Neubauamt Karlsruhe.

Vorstand: J. Braunwarth, Reichsbahnrat. Techn. RbDInsp.:
Karl Erles.

H. Reichsbahnausbesserungswerke.

Karlsruhe, Reichsbahnausbesserungswerk. Direktor: Fr. Neßler,
Reichsbahnoberrat. Stellv.: Schember, Reichsbahnrat. Leiter
der Verwaltungsabteilg.: Karl Walter, Reichsbahnrat. RbD-
Insp.: Rich. Böller, Langenbach, Sigmund, Lechner. W.-DInsp.:
Deckelmeier, A. Ritter, Theodor Sachs, Konrad Ernst, Adolf
Kummel, Jos. Hofmann.

Schwegingen, Reichsbahnausbesserungswerk. Direktor: Benno
Kämpfe, Reichsbahnrat. Abt.-Leiter: Wilh. Ritter, Rich. Köppel,
Ludw. Jäckle, techn. RbDInsp.

Offenburg, Reichsbahnausbesserungswerk. Direktor: Otto Kuen,
Reichsbahnoberrat. Leiter der Verwaltungsabt: Gust. Hofheinz,
RbAmtmann. RbDInsp.: Josef Maier. Techn. RbDInsp.:
Gg. Klippel, Frz. Kohler, Frz. Wohlgemuth.

Reichsbahnausbesserungswerk Offenburg, Betriebsabt. Durlach:
Birkenberger, RbAmtmann. Techn. RbDInsp.: Herm. Ristner,
Wilh. Jasper.

V. Deutsche Reichspost.

I. Reichspostdirektionsbezirk Karlsruhe.

a) Reichspostdirektion.

Präsident: Franz Schlegel.

Abteilungsdirektoren: Oskar Gindler, Gustav Henninger.

Oberpoststräte: Peter Pfisterer, Karl Haß, Emil Dörr, Wilh. Hering.

Poststräte: P. Stier, H. Ködlingshöfer, Val. Gries, E. Fürst, P. Quard, K. Heß, E. Bösch, K. Herdt, Dr. E. Meßler, Otto Skierlo, W. Steinmann, Friedr. Wiedemann.

Postbaurat: Dr.-Ing. Karl Freund.

Postassessoren: Friß Steffen, Ernst Auhagen, Gerhard Sachse.

Postamtänner: Jos. Ruthor, Wilh. Rommel, Eduard Brecht, Anton Seibold, Oskar Mach.

Oberpostinspektoren: F. Seeber, H. Manz, E. Zureich, H. Martin, K. Heiser, A. Trautwein, H. Bachmann, Ernst Erb, Adolf Schindler, K. Bischoff, Alb. Bauer, Karl Schupp, Wilh. Schmitt, Karl Dittus, Emil Wiber, Karl Brückner, K. Härble, Emil Korts, Joh. Mader, W. Heß, Wend. Rothenberger, Wilh. Weber, Art. Traub.

Obertelegrapheninspektoren: K. Klotter, Gust. Beeß, Frz. Walz, Herm. Heuber, Wilh. Trautmann, H. Mühle, Friedr. Waffenschmidt, Gg. Sütterlin, Paul Stolle, Emil Kessinger.

Oberpostbauinspektor: Hermann Wagner.

b) Oberpostkasse.

Oberpostkassenrendant: Hch. Köhler.

Oberpostinspektor: Emil Schrepfer.

c) Kraftpostwerk.

Postrat: Hermann Weber.

d) Postämter größeren Umfangs.

Baden-Baden. Postrat: Rudolf Lübke. Oberpostinspektoren: D. Beck, A. Hummel, Albert Schäfer, Karl Frank. Oberpostinsp.: Hch. Heller.

Bruchsal. Postrat: Emil Ernst. Oberpostinsp.: J. Haas.

Obertelinsp.: Paul Fraach.

Heidelberg. Oberpostrat: Wilh. Schumacher. Postamt.: Aug.

Brandmeier, Ludw. Reimmuth. Oberpostinsp.: Fr. Licht,

W. Ulrich, Jos. Hefner, Hch. Kirschbaum, Otto Häußner.

Obertelinsp.: Hch. Reimold.

Karlsruhe (Postamt 1). Postrat: August Steinbach. Postamt.: Peter Sticks, Johann Scherer. Oberpostinsp.: W. Kerber, A. Strittmatter, K. Burgard, L. Schätzle, M. Mühl, Bdw. Müller, Friedr. Maier, Paul Hünze. Oberpostmeister: Adolf Egolf.

Karlsruhe (Postamt 2). Oberpostrat: Gust. Straubhaar. Postamt.: H. Knab, Alfred Buhl. Oberpostinsp.: Gg. Rehm, Gust. Vogel, A. Wimmer, Karl Wolpert, A. Scheifele, E. Hils, Artur Rend.

Karlsruhe (Postcheckamt). Postrat: Walter Delfs. Postamt.: Otto Schweikert. Oberpostinsp.: F. Sellert, H. Sauer, Herm. Schrepfer, W. Waltherr, A. Heß, L. Lepp, A. Greulich, Karl Bruder, Wilh. Finck, A. Eisinger.

Mannheim (Postamt 1). Postrat: Herm. Neuschaefer. Postamt.: R. Behn. Oberpostinsp.: W. Veinert, P. Wittmann, K. Schweinfurth, A. Ries, K. Albrecht, W. Kircher, Th. Hensler, A. Edinger, Joh. Schen, Jos. Wohlfarth, Jos. Dierauf.

Mannheim (Postamt 2). Oberpostrat: Wilh. Frey. Postamt.: Adolf Itter, Wilh. Lang. Oberpostinsp.: P. Krämer, A. Rudi, Ed. Braun, Frz. Altmann, E. Grumer, Bdw. Hild, Aug. Hester, Alb. Mutter, Hans Dannehl. Oberpostmeister: Fr. Rebholz.

Pforzheim. Oberpostrat: A. Mayer. Postamt.: J. Grüb, E. Henninger. Oberpostinsp.: E. Blessing, W. Rudi, H. Wirth, R. Bötterle, J. Buntru, Rob. Schweizer, Rob. Geiger, A. Aloe, P. Weinreuther, Karl Kaspar, Bdw. Stauch. Oberpostinsp.: Fr. Gerhäuser.

e) Postämter mittleren Umfangs.

Achern (Baden). Oberpostmeister: Friedrich Skibbe.

Appenweier. Oberpostmeister: Karl Reimold.

Bretten (Baden). Oberpostmeister: Philipp Treiber.

Bühl (Baden). Oberpostmeister: Jul. Rinzer. Oberpostinsp.:

Adam Schmitt, Emil Zubrod.

Durlach. Oberpostmstr.: Art. Ahd. Oberpostinsp.: Jos. Göttdler.

Eberbach (Bad. Neckartal). Oberpostmstr.: Ernst Menzel. Oberpostinsp.: W. Reinmuth.

Hehl. Postamt.: H. Baumstark.

Mosbach (Baden). Oberpostmeister: Gg. Frischmuth.

Rastatt. Postamt.: D. Hebold. Oberpostinsp.: Jas. Braun.

Schweizingen. Oberpostmeister: Andreas Bolg.

Tauberbischofsheim. Oberpostmeister: Karl Wedeffler.

Weinheim (Bergstraße). Oberpostmeister: Bdw. Zimmermann.
 Oberpostinsp.: Rud. Herbel.
 Wertheim. Oberpostmeister: Wilh. Fischer.
 Wiesloch. Oberpostmeister: R. Mühlig.

f) Telegraphenämter.

Karlsruhe (Baden). Postrat: Jos. Habich. Postassessor: Erwin
 Kreflau. Postamtman: Fr. Baumgärtner. Oberpostinsp.:
 L. Hellinger. Obertelegrapheninsp.: F. Metzger, Karl Dittus,
 D. Rüdcher, Wilh. Biffer.
 Mannheim. Oberpostrat: Adolf Becker. Postamtänner: P.
 Meinzinger G. Peters, Wilh. Hader. OTelInsps.: G. Kumm,
 J. Silber, Hch. Müller, E. Schmutz, J. Harbarth, A. Kraus,
 D. Imhoff, Anton Bleich, Otto Gebele v. Waldstein.

g) Telegraphenbauämter.

Karlsruhe (Baden). Postrat: Herm. Laue. Postamtänner:
 Hch. Weber, Herm. Mayer. OTelInsps.: Jos. Bleines, H.
 Haas, M. Müller, W. Hilderhof, Hch. Förster, Jos. Schieb,
 Friedr. Wolf, Ferd. Kamann, Wilh. Wenz. Oberpostinsp.:
 Gust. Dennig.
 Mannheim. Postrat: Friß Raehler. Postamtman: Karl Hader.
 OTelInsps.: F. Steinmeß, R. Lehn.

II. Abteilung Konstanz der Reichspostdirektion Karlsruhe.

Oberposträte: Karl Jäck, F. Neumann. Posträte: A. Wesle,
 A. Schweickert, W. Ohlrogge, E. Senger.
 Postamtänner: R. Raß, B. Maier, W. Raut.
 Oberpostinsp.: A. Schmitt, H. Mohr, Fr. Scheuermann, Gg.
 Treiber, A. Ruppert, E. Adam, E. Schlosser, A. Deigendesch,
 R. Küster, L. Schreiber, H. Schüffelin, G. Roef, J. End, J.
 Beck, F. Hannig, A. Gönner, R. Metzger, R. Widemann.

1. Postämter größeren Umfangs.

Freiburg. Vorsteher: P. Glamann, Postrat. Postamtänner:
 A. Bandolt, L. Adolph. Oberpostinspektoren: D. Sacher, G.
 Neff, A. Greß, J. Gut, R. Jäger, B. Stöffer, D. Schulz,
 R. Wiehl, G. Guldenfels, F. Huber, J. Rager, R. Kaiser,
 R. Hog, R. Zief.
 Konstanz. Vorsteher: F. Hauß, Postrat. Postamt.: W.
 Greule. Oberpostinsp.: E. Emmenecker, R. Auerbach, E.
 Schafheutle, A. Sernatinger.

Zahr. Vorsteher: L. Habel, Postamtman. Oberpostinsp.:
W. Wittmann, R. Hanser, G. Hanser, P. Reßler. Ober-
telZusp.: F. Firntes.

Börrach. Vorsteher: Karl Schäfer, Postrat. Oberpostinsp.:
L. Edelmann, L. Jung, W. Mack. ObertelZusp.: G. Zunkeller.

Offenburg. Vorsteher: R. Dahlke, Postrat. Oberpostinsp.:
F. Lehmann, F. Ruch, O. Tröslinger, F. Heinrichsmeyer,
G. Göhringer, W. Scherrwitz. Obertelegapheninsp.: R.
von Carben, A. Neumaier.

2. Postämter mittleren Umfangs.

Donaueschingen. Vorsteher: F. Schnarrenberger, Postamtman.
Oberpostinsp.: G. Willibald.

Emmendingen. Vorsteher: M. Weißschädel, Oberpostmeister.
Engen. Vorsteher: W. Zanzen, Postmeister.

Furtwangen. Vorsteher: St. Müller, Oberpostmeister.

Metzkirch. Vorsteher: G. Plumm, Oberpostmeister.

Müllheim. Vorsteher: Heinr. Ruby, Oberpostmeister.

Neustadt. Vorsteher: G. Klamet, Oberpostmeister.

Radolfzell. Vorsteher: L. Harrsch, Postamtman.

Säckingen. Vorsteher: L. Schindwein, Oberpostmeister.

St. Blasien. Vorsteher: Ad. Herbstreith, Postamtman.

St. Georgen. Vorsteher: D. Kleiner, Oberpostmeister.

Schopfheim. Vorsteher: R. Müller, Oberpostmeister.

Singen. Vorsteher: J. Grundler, Postamtman. Oberpostinsp.:
J. Walter, R. Egle.

Stodach. Vorsteher: J. Wagner, Postmeister.

Triberg. Vorsteher: G. Himmelreich, Oberpostmeister.

Überlingen. Vorsteher: M. Gaber, Oberpostmeister.

Willingen. Vorst.: L. Haunz, Postamtman. Oberpostinsp.:

J. Schreitmüller, A. Senn. ObelZusp.: J. Motzscheller.

Waldfirch. Vorsteher: R. Lang, Postmeister.

Waldbhut. Vorsteher: F. Storch, Oberpostmeister.

3. Telegraphenämter.

Freiburg. Vorsteher: D. Weyrether, Postrat. Postamtman:

J. Brümmer. Oberpostinsp.: Frz. Müller. ObertelZusp.:

J. Matthys, G. Ruder, J. Roberz, R. Här, F. Marxhoff.

4. Telegraphenbanämter.

Freiburg. Vorsteher: G. Weigle, Postrat. Postamtman: W.

Schleibhaus. Oberpostinspektoren: R. Waldbogel, A. Köbele.

Obertelegapheninsp.: G. Fritsch, F. Scherrmann.

Konstanz. Vorsteher: Fr. Reiningger, Postrat. ObertelZusp.:

G. Winter, R. Wieber, F. Giller.

VI. Verzeichnis der für Baden in Betracht kommenden Reichsbankanstalten.

A. Reichsbankstelle in Freiburg (Breisgau).

Bankjuristiar: Dr. jur. Gg. Orth, Erster Staatsanwalt.

1. Vorst.-Beamter: D. Fald, Rbkdirektor.

2. " C. Drück, Direktor bei d. Rbk.

Stellv. Frdr. Spahn, Rbkrat.

Reichsbankhauptkassier: C. Erdmann.

Reichsbankkassier: F. Grunert.

Reichsbankoberinsp.: R. Schneider, F. Sterzenbach, D. Grimm,
W. Schramm.

Reichsbankinsp.: R. Kausch, W. Becker, S. Störzbach, Fr.
Grassunder, M. Junginger, P. Simmerl, A. Haugl, G.
Preuglschat, H. Diez, R. Schlitt, Gg. Diez.

Reichsbankpraktikant: H. Weis. RbkAnwärter: H. Grupe.

Reichsbankobersekr.: H. Höppner.

Reichsbanksekr.: R. Richter. Reichsbankzahlmeister: M. Vogel.

Reichsbankobergeldzähler: H. Vetter, H. Jacobi, H. Fedderke,
P. Strauch, W. Bleicher, W. Müller, H. Pahl.

Reichsbankgeldzähleranwärter: H. Bang.

Reichsbankhausmeister: R. Weber.

Ständ. Hilfsarbeiter: W. Mayer.

Reichsbanknebenstellen:

Emmendingen. Vorstand: W. Höchster, Bankrat. H. Kleineberg,
Rbkinsp. Jos. Huber, Rbkgeldzähler.

Konstanz. Vorstand: V. Dechend, Direktor. Dr. Kempff, Rbk-
kassier. A. Fiebig, Rbkinsp. G. Kenner, Rktobersekr. F.
Simon, Rbkobergeldzähler.

Vörsach. Vorstand: P. Johnen, Direktor. D. Tasche, Rbkassier.
E. Walter, Rbkinsp. R. Friedlin, Rktobergeldzähler. G.
Länge, Geldz. Jos. Diehl, RbkGeldzähleranwärter.

Nadolszell. Vorstand: W. Kapitz, Bankrat. R. Herter, G.
Seiffert, Rbkinspektoren. W. Siedentopf, Jos. Roh, Rbk-
obergeldzähler.

Säckingen. Vorstand: A. Paetow, Bankrat. Gg. Knack, Rbkinsp.
A. Schupp, Rktobergeldzähler.

Triberg. Vorstand: A. Walter, Bankrat. W. Heisel, Rbk-
geldzähler.

Willingen. Vorstand: G. Noelle, Bankrat. G. Kelpin, F. Wahl (Diätar), Abkfinzp. R. Bach, AbkOGeldzähler.

Waldfirch. Vorstand: F. Diehl, Bankrat. Frz. Hermann, Abkobergeldzähler.

B. Reichsbankstelle in Karlsruhe (Baden).

Vorstand: Randoehr, Reichsbankdirektor und 1. Vorstandsbeamter. Dr. Kleine-Natrop, Direktor bei der Reichsbank und 2. Vorstandsbeamter. Lehmann, Eckert, Reichsbankräte und stellv. Vorstandsbeamte.

Kassebeamte: Richter, Abkrat u. Kassenvorsteher. Bauer, Abkrat u. Hauptkassier. A. Schmidt, Abkhauptkassier. Kuhn, Abkassier.

Buchhalterbeamte: Abel, Teuber, Hirsch, Stuber, Greiner, Enke, Thoma, AbkOFinzp. Zilling, Neumann, Kniebe, Dobbertin, Schmidt P., Hildner, Kolbe, Gaul, Frhr. v. Rosen, Weiß, Meyer C. Maier Gg., Huber, Engel, Glöe, Kann, Pfeiffer, Burk, Bard, Werning, Köhler, Falk, Dargel, Zaubtke, Ernst, Büchner. Abkfinzp. Bahlbrück, AbkAnwärter.

Kanzleibeamte: Malat, Abkobersekr. Steudel, Abksekr.

Zählpersonal: Gnirz, Abtzählmeister. Gartner, Burdhardt, Gnädig, Dittes, Schulz, Linke, Fritsche, Andris, Sadloff, Better, Faust, Wolter, Becker, Harms, Abkobergeldzähler. Stolz, Böhm, AbkOGeldzähler.

Im Nebenamt:

Bankjustitiar: Ganter, Oberlandesgerichtsrat.

Reichsbanknebenstellen:

Baden-Baden: Dr. Schmidt, Direktor d. Abknebenstelle. Duellberg, Abkfinzp. u. kassieführ. Beamter. Pfaender, Abkfinzp. Geis, Reitmann, AbkOGeldzähler.

Bruchsal: Lang, Direktor d. Abknebenstelle. Mübleisen, Abkfinzp. u. kassieführ. Beamter. Winkler, Abkfinzpektor. Thomas, Abkanwärter. Meinecke, Denk, AbkOGeldzähler.

Bühl: Fiebach, Abkrat. vom Hövel, Abkfinzp. u. kassieführender Beamter. Sander, AbkOGeldzähler.

Laub: Hahn, Abkrat. Tietgen Abkfinzp. u. kassieführ. Beamter. Reinholz, Abkfinzp. Groß, Abkobergeldzähler. Döhler, AbkObergeldzähler.

Offenburg: Destrreich, Direktor d. Nebenstelle. Rieger, Abkfinzp. und kassieführ. Beamter. Spannaql, Kimmeler, Abkfinzp. Meyer, AbkOGeldzähler. Dietrich, Abkgeldzähler.

Naßau: Herrmann, Abkrat. Hemmerlein, Abkfinzp. u. kassieführ. Beamter. Bühler, Abtgelbzähler.

C. Reichsbankstelle Pforzheim.

Justitiar: Amtsgerichtsdirektor Krauß.

1. Vorstandsbeamter: Walz, Rbkdirektor.

2. " Hartung, Direktor b. d. Rbf.

Stellv. Vorstandsbeamter: Klimaschewski, Rbkrat.

Reichsbankkassier: Viebermann.

Reichsbankoberinsp.: Göhringer, Weiß, Ebert, Fährndrich.

Reichsbankinsp.: Uhlmann, Bottlinger, Hohlbein, Schäfer,
Helm, Büdtke, Schaff, Geiger, Hennesfuß, Pohlmann, Brauer,
Steiner, Zerfowski.

Reichsbankprakt.: Meißner.

Reichsbankobersekr.: Rappet.

Reichsbankzählmeister: Buchsch.

Reichsbankobergeldzähler: Schlaier, Zorn, Steffen.

Reichsbankgeldzähler: Heidenblut, Vogel, Hofmann.

D. Reichsbankhauptstelle in Mannheim.

1. Vorstandsbeamter: Dr. Greve, Rbkdirektor.

2. " Biesel, Direktor b. d. Rbf.

Stellv. " Albrecht, Kant, Rbkräte.

Girovorsteher: Strauch, Rbkrat.

Kassenvorsteher: Göß, Rbkrat.

Reichsbankkassiere: Dosenbach, Rbkrat (Hauptkass.), Weiß
(Rbkhauptkass.), Hobusch.

Reichsbankoberinsp.: Schwöbel, Nirrnheim, v. d. Heydt, Wilhelm.

Reichsbankinspektoren: Trube, Fuchs, Förstner, Cahn, Kneer,
Wehner, Meyer, Raithel, Gramm, Reichl, Schulze, Binger,
Volk, Höchtl, Brand, Winkelmann, Veilhack, Garmel,
v. Fölkersamb.

Reichsbankprakt.: Hummel.

Reichsbanksekretär: Raub.

Reichsbanknebenstellen:

Seidelberg. Vorstand: Dr. Parchmann, Direktor einer Nebenstelle.

Rbkkassier: Dittmann. Rbkinsp.: Scharfenberg, Leiber, Lehr.

Rbkanwärter: Wink. Rbkskr.: Scheffner.

Weinheim. Vorstand: Gütle, Rbkrat. Rbkinsp.: Kallenheim,
Kassef. Beamter.

VII. Versorgungsdienststellen.

1. Hauptversorgungsamt Südwestdeutschland (Karlsruhe, Moltkestraße 18 A).

Unmittelbar dem Reichsarbeitsministerium unterstellte höhere Reichsbehörde für das gesamte in den Geschäftsbereich des Reichsarbeitsministeriums fallende Versorgungs- und Pensionswesen in Baden, Hohenzollern und Württemberg. Für Zahlungsangelegenheiten ist die Kasse des Versorgungsamts Karlsruhe Postcheckkonto Karlsruhe 27 600 zuständig.

Die dem Hauptversorgungsamt unterstellten Versorgungsdienststellen in Württemberg sind hier nicht aufgeführt.

Direktor: Otto Zacherl. Dr. Fuhs, Ministerialrat. Breil, OberregKat. Dr. Alterthum, Dr. Hempel, OberregMedizinalräte. Dr. Laubmeister, RegMedKat. Dr. Cro, RegApotheker. v. Heimburg, Hoffmann, RegRäte. Citner, Göbler, Kramer, Liesche, Lang, RegOberinsp. Bönick, Bornschein, Borrah, Greydt, Debbert, Eichholz, Gademann, Hüper, Kammacher, Krämer, Kurth, Lamberjohann, Lange, Rothdurft, Schulz, Schuster, Voigt, Wanger, Weber, Wedefind, Weiß, RegZusp. Klos, Wiesler, Amtsgehilfen.

2. Versorgungsamt Karlsruhe, Moltkestr. 18 A.

Durchführung der Versorgungsgesetze (Reichsversorgungsgesetz usw.) im Verwaltungsverfahren. Zuständig für die Amtsbezirke Bretten, Bruchsal, Bühl, Ettlingen, Karlsruhe, Pforzheim, Rastatt, Wiesloch und für die reichsdeutschen Versorgungsberechtigten in Frankreich, sowie für die Versorgungsberechtigten mit französischer Staatsangehörigkeit, ferner für die Ruhegeld- usw. Empfänger aus den Bezirken der Versorgungsämter Freiburg i. Br., Heidelberg, Karlsruhe und die Ruhegeld- usw. Empfänger mit französl. Staatsangehörigkeit. Postcheckkonto Karlsruhe 27 600.

Amtsleiter: Weigel, RegKat. Dr. Teutsch, OberregKat. Claus, Preßich, RegKat. Dr. Silberborth, OberregMedizinalrat. Dr. Dieß, RegMedKat. Becker, VerwAmtmann. Heinze, Hülsmann, Schmidt, Cappenberg, VerwOberinsp. Becker, Beyer, Branske, Diehl, Emig, Funk, Freinick, Gebhardt, Genannt, Gerstner, Gaffner, Hengst, Herz, Hettinger, Jakob, Riby, Kleinmaier, Klos, Luz, Mely, Minola, Münnedemeyer, Philipp, Schneider, Schönfelder, Schwarz, Sebert, Thomas, Tullius, Bath, Wagner, Wieland, Mayer, Stauch, Müller, Hertwig, Janes, VerwZusp. Remy, VerwObersekr. Dietl, Ederle, Flad, Häfner, Jäger, Jensee, Klein, Mathis, Rebbholz, Roemmele, Roloff, Schäfer, Schwerdtfeger, Stöb, Wagner, Weber, Wenzel, Widmann, Wujam, Verke, Hexaner, VerwSekr. Rüdzer, Schreck, BetrAss. Jung, Tomaszewski, Amtsobergeh.

3. Orthopädische Versorgungsstelle Karlsruhe, Moltkestr. 20 B.

Ausstattung mit orthopädischen Hilfsmitteln aller im Bez. der VA. Heidelberg u. Karlsruhe, ohne Amtsbez. Bühl — ausgen. Gem. Stollhofen — und ohne Stadt Baden-Baden mit Vororten und Gem. Eberfeldsburg vom VA Rastatt — | OBSt. Freiburg — versorgungsberechtigten Personen. Für Zahlungsangelegenheiten ist die Kasse des Versorgungsamts Karlsruhe Postfachkonto Karlsruhe 27 600 zuständig.

Leiter: Dr. Hesse, RegMedizinalrat. Buchwald, Rang, Vechleiter, VerwInsp. Kilian, Pflüger, VerwSefr. Kläiber, Amtsgehilfe.

4. Versorgungsamt Freiburg i. B., Sautierstr. 30.

Durchführung der Versorgungsgeetze (Reichsversorgungsgeetz usw.) im Verwaltungsverfahren. Zuständig für die Amtsbezirke Donaueschingen, Emmendingen, Engen, Freiburg i. Br., Kebl, Konstanz, Lahr, Lörrach, Mersburg, Mühlheim i. B., Neustadt i. Schw., Oberkirch, Offenburg, Pfundorf ohne Gemeinde Wangen und Wohnplatz Dichtenhausen (Gemeinde Burgweiler), Säckingen, Schopfheim, Staufen, Stodach, Überlingen ohne Gemeinde Adelsreute mit Weilern Adelsreute und Tepsenhardt, Billingen, Waldkirch, Waldshut, Wolfach; ferner vom Ober-Amt Tuttlingen: Weiler, Bruderhof und Hohentwiel, vom Kreis Sigmaringen: Gemeinde Iggelzwies, Gemeinde Thalheim, Wohnplätze Tergarten (Gemeinde Bellingen), Mühlhausen (Gemeinde Selgetsweiler) und Lautenbronn (Gemeinde Gaisweiler); außerdem die reichsdeutschen Rentenversorgungsberechtigten in der Schweiz. Postfachkonto Karlsruhe 32203.

Amtsleiter: v. Rotberg, ORegKat. Dr. Sohler, OberregMedizinalrat. Schmitt, RegKat. Dr. Hammer, Dr. Schreiber, RegMedizinalräte. Friedrich, Jahr, VerwAmtm. Kempin, Kehler, VerwOberinsp. Ahlfeld, Anhut, Bartos, Bornemann, Bosh, Brose, Dammer, Dietrich, Fichter, Franke, Glatt, Hahn, Haarhoff, Hettich, Keller, Kuechel, Koblrenner, Kraetschmann, Lange, Lehmann, Meyer, Mecking, Meiser, Möller, Ringel, Schade, Schirrmeier, Schobeleiter, Schröder, Schülly, Seitz, Stelzer, Sutor, Trautwein, Waltherr, Weiser, Weizmann, Winter, Wischmann, Kressinger, Blum, Kreitenhubert, Christner, Hed, VerwInsp. Busen, Friedrich, Schreiber, VerwSefr. Färber, Geiger, Huenz, Karl, Obermeyer, Pocrandt, Stein, Wiemken, Schwarz, VerwSefr. Herr, Vilgis, VerwAss. Krensel, Wagenblast, KanzlAss. Frik, Amtsobergehilfe. Blohorn, Amtsgeh.

5. Orthopädische Versorgungsstelle Freiburg i. B., Sautierstr. 30.

Ausstattung mit orthopädischen Hilfsmitteln aller im Bez. Freiburg, vom Bez. des VA. Karlsruhe: Amtsbez. Bühl — ohne Gem. Stollhofen — und vom Amtsbez. Rastatt: Stadt Baden-Baden mit Vororten und Gem. Eberfeldsburg — | OBSt. Karlsruhe — versorgungsberechtigten Personen. Für Zahlungsangelegenheiten ist die Kasse des Versorgungsamts Freiburg, Postfachkonto Karlsruhe 32203 zuständig.

Leiter: Dr. Diehl, OberregMedizinalrat. Kiesow, Bessig, VerwInsp. Eschbach, Rothstein, VerwSefr.

6. Versorgungsamt Heidelberg, Block 79.

Durchführung der Versorgungsgesetze (Reichsversorgungsgesetz usw.) im Verwaltungsverfahren. Zuständig für die Amtsbezirke Adelsheim, Buchen, Heidelberg, Mannheim, Mosbach, Sinsheim ohne Gemeinde Schluchtern (Bl. Stuttgart), Tauberbischofsheim, Weinheim, Wertheim; ferner vom Kreise Heppenheim, Hof Finkenhof und Dorf Helmhof, sowie vom Oberamt Mergentheim Pfarrdorf Deubach und Hof Saltheim (Gem. Deubach). Postcheckkonto Karlsruhe 28 327.

Amtsleiter: Münzner, OberregRat. Dr. Wirth v. Würtzenau, OberregMedizinalrat. v. Beck, Lengeling, RegRäte. Dr. Ventmann, RegMedizinalrat. Geißler, Güntner, VerwOberinsp. Beck, Bubak, Buhrin, Fechner, Heynen, Hinüber, Hoffmann, Hülke, Just, Kutschenbauer, Lange, Larisch, Renold, Murek, Neumann, Niebuhr, Redmann, Riechey, Schiemann, Schül, Setteforn, Siebenbrodt, Unger, Baupel, Welte, Dikel, Mühlig, Ludwig, VerwInsps. Blumenstein, VerwSefr. Gutthier, Herzler, Lachmann, Veiser, Möller, Koederer, Scholz, Schorsch, Schröder, Mayer, Ruf, Rold, VerwSefr. Demmert, Schierle, Amtsgehilfen.

7. Versorgungsärztliche Untersuchungsstelle Heidelberg,

Sandhausstr. 31

Fachärztliche Untersuchung und Begutachtung versorgungsberechtigter Personen. Für Zahlungsangelegenheiten ist die Kasse des Versorgungsamts Heidelberg, Postcheckkonto Karlsruhe 28 327 zuständig.

Leiter: Dr. Holzhäner, OberregMedizinalrat. Dr. Hilffert, Dr. Föhrenbach, RegMedRäte. Wolf, Stäbing, VerwInsps.

o.)
m,
de
m;
wie
m.

ut,
nt-
sp.
un,
cel,
ül,
ig,
er,
sch,
rle,

gter
mts
ert,
isp.

Verzeichnis sämtlicher Bezirks- und Gemeindebeamten von Baden.

Die Gemeinden, deren Beamten zum Teil der Versicherungspflicht für Gemeinde- und Körperlichkeitsbeamte als Mitglieder angehören, sind mit einem * bezeichnet. Ein * bei dem Namen des Bürgermeisters oder eines Ratschreibers bezeichnet den Gesundheitsbeamten; andernfalls ist jeweils der Ratschreiber Gesundheitsbeamter. Soweit nichts vermerkt, gehören die Gemeinden jeweils zu dem am Sitze des Amtsgerichtes befindlichen Notariate. Die abgeforderten Gemerkungen mit eigener polizeilicher Verwaltung sind mit § bezeichnet. Die Einwohnerzahlen sind nach der Zählung von 1933 angegeben.

Amtsbezirk Adelsheim (Landgerichtsbezirk Mosbach, Kreis Mosbach).

Bezirksamt: Ab. Engler, Landrat. Karl Wagner, Alois Haeel, Berw. Insp. A. Wendrich, Henr. Insp. A. Haas, Verw.-Pract. Alf. Birel, Verw.-Off. F. Schmidt, Wäpftmeister.

Bezirksleiter: Dr. Hermann Rier, Volksh.

Bezirksbeamter: Dr. Gerold.

Sanitätsbeamter: Karl Galm.

Geizärzte: Bürgermstr. Weigner in Krautheim, Landb. Rich. Rodemer in Buch am Horn, Bürgermstr. Schumacher in Großschöpsheim, Bürgermeister Gerold in Adelsheim.

Bürgermeister Ehren in Nord, Landwirt Fr. Ulrich 2. in Merschingen.

Amtsgericht: Dr. F. J. Schmidt-Raritschkin, Amtsgerichts-Präsid. — A. Schmidt, Justizoberinspektor, Sol. Kändler, Justizinspektor.

Gerichtsvollzieher: Gustav Kaufeld.

Notariate: R. Fischer, Gerichtssch. A. Wöbter, Justizaktuar.

Postamt: Hans Thoma, Postbrat. **Strassenbaumstr.:** Bauinsp. in Adelsheim A. Göb, Bauinsp. in Krautheim.

Ort	Einw.	Postbestellbezirk	Bürgermeister	Ratschreiber	Gemeinderat	Stenographischer Schriftführer
1 Adelsheim	1573	Adelsheim	Hermann Gerold	Wilhelm Krüger, H. Weimann	Rich. Rodemer	Rich. Rodemer
2 Buchheim	364	Ostsch. Land	Gustav Schumacher	Abolf Klein	Gottfried Geiß	F. Rodemer
3 Weinsacker	683	Westsch. Land	Josef Wüchler	Josef Wüchler	Wilhelm Müller	J. Rodenberg
4 Großschöpsheim	681	Großschöpsheim	Fr. Schumacher	Emil Bucher	Karl Baugert	Emil Schöps

Ort	Einwohner	Fläche in qm	Postbest.-bezugs	Bürgermeister	Rathschreiber	Gemeindevorsteher	Steuerhilfs- Inassenverwalter
5 Demstach	108	4,0	Adelsheim	Otto Wbrner	Richard Hand	Karl Gehrig	1. Oberburken
6 *Girshamben	413	13,7	ii. Osterburt.	Edom Herrmann	Wilh. Moser	Johann Kieb	2. Hofenberg
7 Hofenstadi	991	16,4	Merschlingen	G. Heinesletter	Oskar Baumann	H. Zimmermann	3. Gbigheim
8 *Gingheim	471	15,0	ii. Oberbüschel.	Albrecht Brand	Alwin Hoffmann	Martin Efig	4. Merschlingen
9 *Almeinsolshheim	277	9,7	ii. Osterburt.	Karl Jhren	Emil Bender	Adwig Vogel 2.	5. Grogelshofheim
10 *Kerb	408	6,9	Rebenstadi	Adolf Jauer	Hr. Hanemann	Adolf Kriest	6. Rebenstadi
11 Merschlingen	396	4,5	Osterburken	Heinrich Egel	Hr. Zimmermann	Karl Wilt	7. Grot. Ballbach
12 *Hofenburken	827	10,3	Osterburken	Otto Bauer	Karl Schuler	Eugen Kuboff	8. Hofenburken
13 *Hofenberg	748	10,0	Hofenberg	Friedr. Schweiger	Josel Beth	Georg Schweizer	9. Hofenberg
14 *Rudfen	265	13,2	Rudfen	Wilhelm Volpp	Karl Haugcker	H. Kandebratter	10. Rudfen
15 *Schlierstadi	769	7,1	Osterburt.-C.	W. Zimmermann	Heinrich Dorr	Wilh. Gramlich	11. Schlierstadi
16 *Schnab	634	7,0	Schnab	Hans Seidenfricker	Paul W Baumgart	Alwis Hornung	12. Schnab
17 *Schnab	883	3,8	Schnab	W. Hub Herold	Wald Gramlich	Hr. Gramlich	13. Schnab
18 *Schnab	560	15,1	Schnab	W. b. Werner	Wilhelm Weisk	Wilh. Herrmann	14. Schnab
19 *Schnab	357	7,7	ii. Osterburt.	Joh. Pflittipp	Jos. Ackermann	Freih. Stahl	15. Schnab
20 *Schnab	440	4,0	"	"	"	"	"
21 *Schnab	440	4,0	"	"	"	"	"

Amtsgerichtsbezirk Högberg, Personalbesetzung S. 280 (f. auch bei Laubertshofshheim).

1 *Ballenberg	464	13,0	Ballenberg	Rudwig Bach	Anton Müller	Wilh. Heinegriff	Otto Gramling
2 *Berolzheim	659	13,0	Osterburt.-C.	Emil Schner	H. Zimmermann	Rudwig Walter	1. Enbigheim
3 *Buch a. Thorn	344	25,0	Schnab	Ernst Weisköbel	Rudwig Albrecht	Wilh. Hofmann 3	2. Karl Hofmann 3.
4 *Grotbach	393	16,0	Ballenberg	Karl Huber	Leo Wolpert	Ant. Heinegriff	3. Ballenberg
5 *Gubigheim	649	15,0	Enbigheim	Gustav Metzler	Alwis Kahner	Wili Keller	4. Georg Busig
6 *Gommersdorf	556	23,5	Gommersdorf	Anton Metzler	W. b. Jhren	Karl Gulg	5. Krautheim
7 *Hornbach	177	30,0	Krautheim	Wilh. Gramlich	Anton Schropp	Anton Schropp	6. Krautheim
8 *Kopsau	366	17	Krautheim	Konst. Schuch	Rich. Schöbstein	Wilhelm Kieb	7. Krautheim
9 *Krautheim	762	21,0	"	Josel Metzner	H. b. Dittner	Wilh. Schmitt	8. Krautheim
10 *Neunflecken	436	20,0	Neunflecken	Freih. Arnold	Ernst Gropbach	Karl Huber	9. Alois Viebel

Ort.	Ökonomie	Quadratfuß	Postleitzahl	Bürgermeister	Rathsfreier	Gemeinderöchner	Steuerbüß-
11 Oberndorf	163	25,0	Reinheimen	Martin Zipp	W. Schwaner	Georg Fritzer	Steuerverwalter
12 Oberwiltshausen	715	17,2	Osterturt.-S.	Leo Schulz	Karl Herold	Karl Herold	Steuerverwalter
13 Schillingshausen	586	15,0	ibid.	Ernst Meier	Otto Meier	Willy in Schillingshausen	Steuerverwalter
14 Schwarzenbrunn	41	27,0	ibid.	Emil Meier	Willy in Schillingshausen	Julius Kappel	Steuerverwalter
15 Untereisenstadt	164	15,0	Waldenberg	Otto Herold	Willy in Schillingshausen	Willy in Schillingshausen	Steuerverwalter
16 Wingenhofen	262	24,0	Waldenberg	Robert Ried	Willy in Schillingshausen	Karl Herold	Steuerverwalter
		18,896				Karl Herold	Steuerverwalter

Amtsbezirk Bretten (Landgerichtsbezirk Karlsruhe, Kreis Karlsruhe).

Bezirksamt: Dr. E. Verhoff, Landrat. — E. Köpfer, W. Hoff, F. Schüringer, Verwaltung. Otto Trogus, Rev. Justiz. W. Adel, Verwaltung. W. Meck, Verwaltung. Bezirksrichter: Dr. Fr. Gernhagen, Weiskat. Bezirksbauamteiler: Karl Weiskat. Kammergerichter: Hermann Weiskat in Gochsheim. Gesundheitsamtsrat: Andreas Menck. Bezirksräte: Malermstr. Hermann Weiskat, Landwirt Joh. Schänke in Oberacker, Landwirt Joh. Stöckle in Mühlhagen, Gattler Hermann Weiskat in Gochsheim, Bürger.

Ort.	Ökonomie	Quadratfuß	Postleitzahl	Bürgermeister	Rathsfreier	Gemeinderöchner	Steuerbüß-
1 Weidenbrunn	131	42,7	Bretten-Süd.	Karl Herold	Willy in Schillingshausen	Willy in Schillingshausen	Steuerverwalter
2 Weidenbrunn	803	8,0	Bretten	Willy in Schillingshausen	Willy in Schillingshausen	Willy in Schillingshausen	Steuerverwalter
3 Weidenbrunn	5641	6,0	Bretten-Süd.	Willy in Schillingshausen	Willy in Schillingshausen	Willy in Schillingshausen	Steuerverwalter
4 Weidenbrunn	506	6,0	Bretten-Süd.	Willy in Schillingshausen	Willy in Schillingshausen	Willy in Schillingshausen	Steuerverwalter

mhr. R. Schmitt in Reichenhausen, Hauptlehrer Rob. Gantner in Bretten. Amtsgericht: Camill Weiskat, Amtsgerichtsrat. — E. Herr, Th. Schneider, Justizrat. Hermann Weiskat, Justizrat. Eger, Ernst Weiskat, Justizrat. Eger, Ernst Weiskat, Justizrat. Notariat: R. Schwaner, Justizrat. Adolf Trogus, Justizrat. Eger, Kammergerichtsrat. Weiskat: E. Schwaner, Rev. Justiz. Weiskat: D. Weiskat, Rev. Justiz. Straßenbauamteiler: Hermann Weiskat, Bauinsp.

Ort.	Ökonomie	Quadratfuß	Postleitzahl	Bürgermeister	Rathsfreier	Gemeinderöchner	Steuerbüß-
5 Weidenbrunn	1088	2,8	Waldenberg	Willy in Schillingshausen	Willy in Schillingshausen	Willy in Schillingshausen	Steuerverwalter
6 Weidenbrunn	1088	2,8	Waldenberg	Willy in Schillingshausen	Willy in Schillingshausen	Willy in Schillingshausen	Steuerverwalter

Amtsgericht: Dr. R. Delfer, Dr. P. Bantoni, Amtsgerichte. Räte. — D. Feder, Justizrat. R. Weinlein, A. Schauer, A. Baur, Siegmüller, A. Romig, J. Vogl, Gust. Groß, D. Säred, Justizrat, & Pfisterer, Justizrat. A. Stahl, Justizrat. & Schulmacher, Amtsleiter. Frz. Obrband, Amtsleiter. Mina Henninger, & Güber, Amtsleiterinnen. Eb. Fertler, Amtsleiter. **Justizkassier:** Wechner: Justizrat. A. Feder. Kassier: Justizrat. **Gerichtsschreiber:** R. Weinlein, A. Schauer, A. Baur. **Notariate:** Walt. Lampe (1), Wilh. Schwan (2), D. Walt. Rütchenbach (3), Jb. Klor, G. Kreis, Justizrat. Rütchenbach, W. Freund, A. Weinbel, Amtsleiter. **Dominanenamt:** Pfeiffer, Oberreg. Rat. (s. ferner S. 160.) **Stammnamen:** (s. S. 99.) **Vorkämmer:** Bruchsal: — Graben: Dr. G. Dfner, Forstrat in Bruchsal. Obenheim: —

Hans Wagner, Forstrat. Philippstburg: Hec. Ebner, Forstrat. **Schiffsbauamt:** G. F. Wielandt, Reg. Bauamt. F. Ebrie, D. Reinlein, D. Ebhel, & Ebrie, F. Große, Bauamt. D. Heider, Bauamt & Schwanzmüller, Vermögl. Vermessungsamt & Swilling, Vorhand, A. Gl, Vermögl. Räte. W. Müller, Vermögl. A. Klop, Vermögl. **Straßenbauamt:** Frz. Feder, Bauamt, Frz. Rohlmann, Bauamt in Bruchsal. in Obenheim.

Am missgerichtet Philippstburg.

Amtsgericht: a. Amtsgericht. — E. Pfeiffer, Amtsleiter. **Gerichtsschreiber:** W. Obenheim. **Notariate:** Fr. Scheurer, Justizrat. & Richter, Justizrat.

Ort	Einwohner	Fläche	Postbest.-bezirk	Bürgermeister	Rathschreiber	Gemeinderichter	Stenerbillskassenverwalter
Bruchsal	16908	2 1/2	Bruchsal	Dr. Karl Frey	Karl Bauer,	Albert Fuch	Finanzkassier
1 *Blüthenau	853	6,0	Bruchsal-S.	R. F. Reineck	*Hoh Doll	Frz. Salenfuß	f. Untergrombach
2 *Forst	3211	3,5	Forst	Paul Huber	Sebastian Geißler	Andr. Weinbel	Otto Blum
3 *Hornbrüden	2251	10,0	Hornbrüden	*Joh. Debatin	G. Hintermayer	Johann Godel	Frorian Krämer
4 *Hornbrüden	2519	4,3	Hornbrüden	*Albert Sadler	W. Rebeneder	Johann Wagner	Eugen Freyer
5 *Hornbrüden	1004	6,6	Bruchsal	Engelb. Schall	Wilhy Sind	R. Ab. Köpfle	f. Heibelsheim
6 *Hornbrüden	2220	5,7	Bruchsal	Johes Schall	Otto Spangler	D. Schindwein 1.	Jakob Pfister
7 *Kronau	2677	12,0	Kronau	Friedrich Beck	Olto Dammert	Kornel Dees	A. Hillenrand
8 *Kronau	1980	10,0	Kronau	Frz. Joh. Ruhn	Frz. Frey	Johes Jontik	Kurzb. Edukter
9 *Kronau	1476	20,0	Kronau	Adam Barth	Albert Wähner	G. H. Reuber	Gustav Gabriel
10 *Kronau	2354	11,5	Kronau	Otto Fr. Dohg	Willybrand, Beck	H. G. Polwed	Friedrich Gehel
11 *Kronau	410	12,6	Bruchsal-Sb.	Peter Brand	Peter Dengel, Liet	Oskar Brand 2.	f. Obenheim
12 *Kronau	1544	7,9	Heutbar	Ad. Stord	Herm. Schäfer	Gregor Wandter	f. Karisdorf

14 *Oberrombach 1222 8,4 H. Bruchsal Franz. Wolff

15 *Oberrombach 1293 10,5 H. Bruchsal Franz. Wolff

16 *Gebersbach	446	11,2	Mosbach	Mois Kemberger	Heinz Schumann	Karl Seunt	f. Waldhausen
17 *Gettingen	396	8,3	Buchen	Karl Trunt	Heinz Weigner	Otto Bogner	Karl Dedler
18 *Göttingen	1354	30,5	Göttingen	Theodor Schäfer	Ferd. Rubin	Emil Müller	Alt. Kirchgärtner
19 *Gollersbach	148	3,5	Buchene-Ob.	Otto Hilbert	Josef Blag	Josef Gmber	Franz Geter
20 *Göppingen	1640	13,0	Göppingen	Wilh. Werberich	Josef Friedl	Karl Georg Sauer	Karl Jos. Popp
21 *Gornbach	219	9,2	Kirchpösch	Jul. Farenkopf	Kornel Gärtner	Gustav Edlmann	f. Rippsen
22 *Gatersbrunn	74	1,6	Waldöhrn	Karl Schäfer	Otto Obnig	Otto Hallweg	f. Glasbosen
23 *Gaugenich	317	11,0	ii. Buchen	P. Zimmermann	Karl Gehl	Ed. Rind	f. Waldhausen
24 *Gaubenberg	345	10,2	Mosbach-Ob.	Reinh. Schäfer	Karl Brenning	Karl Eder	f. Schloßlau
25 *Vorlängenhardt	215	15,0	Buchene-Ob.	Reinh. Schäfer	Karl Brenning	Karl Eder	f. Schloßlau
26 *Hrubau	1213	12,0	Hrubau	August Schmann	Karl Brenning	Karl Eder	Karl Werberich
27 *Reinhardtshausen	168	15,6	Waldöhrn	Fra. Hosterbach	August Schmann	Karl Eder	Karl Werberich
28 *Kinsheim	344	6,0	Buchen	Karl Schäfer	August Schmann	Karl Eder	Karl Werberich
29 *Hilberberg	585	18,0	Hilberberg	Wilh. Schwing	August Schmann	Karl Eder	Karl Werberich
30 *Rumpfen	85	6,8	Buchen-Ob.	Wilh. Schwing	August Schmann	Karl Eder	Karl Werberich
31 *Rüschdorf	84	17,7	Waldöhrn-Ö.	Friedrich Seif	August Schmann	Karl Eder	Karl Werberich
32 *Seibenthal	491	15,0	Waldöhrn-Ö.	Arthur Venderger	Emil Sauer	Karl Eder	Karl Werberich
33 *Schloßlau	703	15,0	Buchen-Ob.	Franz Weis	Wolfr. Hofmann	Karl Eder	Karl Werberich
34 *Schwabenberg	661	22,0	Schwabenberg	Josef Baumann	Valentin Gbly 2.	Wolfr. Hofmann	Karl Eder
35 *Stichenbach	380	8,0	Buchen-Ob.	Kornel Müller	Wolfgang Rindger	Robert Ruch	Franz Weis
36 *Stirgenhardt	1,2	7,6	Waldöhrn-Ob.	Farenkopf	Mois Schorf	Heinrich Trunk	Hrubau
37 *Waldersdorf	81	16,2	Baldhausen	Joh. Brenneis	Emil Hubert	Wilhelm Grimm	f. Göttingen
38 *Waldhausen	641	18,0	Baldhausen	Valentin Rosch	Wilhelm Rosch	Mois Gbryg	f. Dorndorf
39 *Waldstätten	695	14,9	Waldstätten-Ö.	Franz Emmert	Emil Klippstein	Wend. Beckbach	Wend. Beckbach
40 *Waldöhrn	3998	9,0	Waldöhrn	Dr. Karl Riefer	Karl Riefer	Karl Hartmann	f. Bräunlein
41 *Wettersdorf	150	15,2	Waldöhrn	Sejfried	Emil Hilbert	Verlobb Runge	August Obert

Amtsbezirk Buchen.

Amtsgerichtsbereich Eberbach, Personalbesetzung S. 286 (f. auch bei Heidalberg und Mosbach).

1 Heidenbach	413	17,0	Eberbach-Ö.	Abth. Richter	Otto Wirth	Karl Galm	f. Oberseibenthal
	28,022		W: Notariat Waldöhrn.				



Ort	Ein- gäh- litzig	Postleil- bezirk	Bürgermeister	Rathschreiber	Gemeinderichter	Steuerhiff- Kassenverwalter
13 *Ersbach	19,9	Ersbach	Hermann Krieh	Karl Zör	Josef Saur	J. Maier
14 *Ersbachried	351	Wörn-Ob.	Friedrich Habig	Albert Gad	Ed. Arndt	Karl Böhner
15 *Ersbachwalden	1413	Wörn-Ob.	Josef Bruber	Wilhelm Weber	Kud. Pfeilbock	Karl Böhner
16 *Ersbach	1308	Seebach	Arbholz Knapp	Andr. Schneider	H. Schurr Wlo.	Ed. Pfeilbock
17 *Wagnsbühl	1019	Wörn-Ob.	Franz Haas	Franz Bittich	Josef Freitag	Edm. Wegler 1.
18 *Baldalm	1050	Rappetrob	Hr. Heilmann	Kudolf Jüllg	Kudwig Fischer	J. Rappetrob

Amtsgerichtsbezirk Baden, Personalscheidung S. 267 (f. auch bei Pfaff).

1 *Ersbach 4256 | 7,6 | Eingebim | Oskar Mayer | Giltent Müstler Hermann Wolf | Johann Weiss

69,708

Amtsbezirk Donauschingen (Landgerichtsbezirk Konstanz, Kreis Willingen).

Bezirksamt: Felix Wiedr. Landrat. Dr. G. Dittes, Reg. Ass.
 Wlb. Gaumer, Dr. Engler Alf. Wurb. Rev. Justh. G. Mayer,
 G. Schreiber, A. Eichler, Wern. Justh. W. Gailer, Wern. Sekr.
 Dr. Wiltsh. Wern. Ass. Waise Straßer, Kanakstift. D. Weber,
 Oberamtsrat.

Bezirksrichter: Dr. Rich. Rittermann, Weiskat.

Bezirksamtsrichter: G. Gehörand
Amtslegemeister: Gebhard Schwab in Donauschingen,
 Rud. Dombaut in Dillingen, Adolf Braun in Hartwangen.

Landarmeninspektor: Eduard Kuhn.

Bezirksräte: Angestellter Rudolf Müller in Donauschingen,
 Fabrikdirektor Kurt Sieble in Hartwangen, Landwirt u.
 Biergärtner Jos. Kandler in Unterbaldingen, Bauunter-
 nehmer Leo Liebler in Donauschingen, Wirt Friedr. Sieble
 in Weilingen, Kaufmann Max Polzig in Hiedelkingen.

Amtsgericht: A. Orgle, Hans Wöhrer, Amtsger. Räte. A.
 Maurer u. Haas G. Buhl, Hr. Raakenmeier, Justiz-
 D. Welter, Geh. Ass.

Landrat: Karl Zör

Landrath: Albert Gad

Landrath: Josef Saur

Landrath: Karl Böhner

Landrath: Karl Böhner

Landrath: Karl Böhner

Landrath: Karl Böhner

Ort	Einwohner	Postbezirk	Bürgermeister	Rathschreiber	Gemeinderath	Stenograph. Assistenten
1 *Kalen	679	Kalen	Job. Scheuble	Romer, *Hirt	F. Hall 1.	Anton Hall 3.
2 *Schönbühl	155	Canien b. M.	Josef. Gomburger	Theodor Rüdich	Karl Wenz	Ernst Bauff
3 *Waldheim	344	Donauesch.-L.	Alfr. Korchumel	Wieshaber, *Kam	Josef Witzke	Unoldingen
4 *Wald	904	"	Josef Reiter	Johann Köhlsch	Josef Widmann	Unoldingen
5 *Wiesingen	382	"	Karl Leib	Robert Hirt	Theodor Feib	Unoldingen
6 *Blumberg	695	Blumberg	Theodor Schmid	Max Egliant	Karl Müller	Suntiaufen
7 *Brumlingen	1929	Brumlingen	Julius Hummel	F. Hofacker 1.	H. Fehrenbach	Alfred Weh
8 *Bruggen	89	h. Donauesch.	Wifons Waber	Herrn. Hofacker 1.		Robert Ehrhardt
9 *Dögglingen	678	Dögglingen	Eugen Waber	Karl Hall	W. Wildmann	Brumlingen
10 *Donaueschingen	6564	Donauesching	Georg Gebelmeier	Otto Pannell	W. Wehinger	Unoldingen
11 *Eßlingen	227	Zuffingen	Karl Ueberle	Job. Werfke 2.	Wilhelm Müller	Brumlinge
12 *Färblingen	338	h. Donauesch.	*Josef Engeler	Dr. Karl Wittmer	Frz. Werfke	Unoldingen
13 *Furtwangen	5058	Furtwangen	W. H. Schmidt	Otto Wölfler	Josef Straub	Unoldingen
14 *Geisingen	1329	Geisingen	Josef Schmid	Jul. Straub	Georg Feib	Unoldingen
15 *Gutenbach	1114	Gutenbach	Thomas Burger	Friedrich Pitt	Albert Feil	Geisingen
16 *Gutmadrigen	374	Gutmadrig.			H. Furtwängler	Robert Doppel
17 *Gammereisenbach					H. Widmann 2.	Jul. Straub
18 *Reuten vor Wald	384	Gammereisen	Damian Franck	Engelbert Birke	Friedrich Feini	W. Furtwängler
19 *Fettersingen	323	Kaufendorf.	Gerhard Gappie	Max Sulzmann	Herzmann Guth	W. Furtwängler
20 *Fobemittingen	184	Kalen	Josef Müller	August Engesser	Alfred Köhler	Geisingen
21 *Fobdingen	393	Bad Dürrenheim	Hr. Jos. Müller	Geinrich Engeler	Karl Fischer	Kalen
22 *Fubershofen	358	Blumberg	W. H. Waber	Wilhelm Gasser	Karl Wauer	Geisingen
23 *Gütingen	208	Do. aenech., S	Anton Bogt	Josef Wittmann	Emil Weig	W. Furtwängler
24 *Jüpingen	316	Geisingen	Philipp Grant	Konrad Weyer	Ferd. Wog	W. Furtwängler
25 *Langenbach	270	Ybendingg.	Gerhard Höbr	Josef Wimmerbaldet	Julius Mengler	Unoldingen
26 *Linnach	187	Furtwangen	Job. Ueberle	Roman Braun	Emil Weigle	Unoldingen
27 *Mildbrunn	61	h. Donauesch.	Otto Wehrle	Andreas Feib	Kaber Febr. bach	Unoldingen
28 *Mumbeltingen	625	"	J. D. Steiner	Georg Blum	Anton Febr. bach	Unoldingen

Badischer Geschäftskalender.

Ort.	Ort	Geleite	Stahl	Entsch.	Postbestellbezirk	Bürgermeister	Rathschreiber	Gemeinderichter	Steuerbillsassenerwalter
31	*Reutlingen		5-9	7,0	Reutlingen	August Wört	Johann Färber	Rath. Amenz	Josef Werner
32	*Reutzb.	F	656	34,6	Reutzb.	Ad. Schrenk	August Hof	Rath. Rieder	Karl Wärmann
33	*Oberbalding.		649	10,7	Oberbalding.	Seb. Götz	Christian Gelb 2.	Christian Götz	Jacob Geyler
34	*Ofingen		708	12,8	ii. Donauesh.	Wilhelm Goll	Adolf Fuh	Christian Würt	Johannes Glung
35	*Hörsen		856	5,0	Hörsen	Hart Reichmann	Emil Fieder	Joh. Reichmann	ii. Donaueshingen
36	*Reiböhringen		580	12,0	ii. Donauesh.	Josef Friedrich	Hartd. Köhler	Josef Schmitz	Konrad Hauser
37	*Reiböhringen		699	20,0	Reiböhringn.	Leonold Scheber	Martha Köhler	Sedastian Böhler	Konrad Frank
38	*Reiböhring.	F	384	25,0	Schönenbach	Adolf Hoff	Josef Kern	Fritz Bernhart	Gsch. Duffner
39	*Schönenbach	F	484	25,0	Schönenbach	Edwin Birkie	Josef Kern	Emil Paas	ii. Reiböhringen
40	*Sumpfböhen	F	251	8,0	ii. Donauesh.	Otto Rottler	Josef Rint 1	Johann Albricker	ii. Reiböhringen
41	*Sumpfböhen		489	10,0	"	Fritz Scherer	Dom. Wethöhar	Josef Rint 2	Wilsheim, Gelb
42	*Tammheim		659	12,5	Unabdingen	Otto Steiner	Josef Häsler	Josef Reintinger 3	Aug. Reintinger
43	*Unabdingen		675	13,0	Oberbalding	Emil Marx	Jacob Hoppie	Otto Reintinger 3	Georg Egg
44	*Unabdingen		430	14,2	ii. Donauesh.	Josef Schropp	Josef Aug. Koch	Josef Koch	ii. Oberbaldingen
45	*Unterhänd		148	23,0	Hörsenbach	Wilhelm St. and	Konrad Wiber	Konrad Wiber	ii. Bräunlingen
46	*Hörsenbach		1819	9,9	ii. Donauesh.	Aug. Wilmann	Karl Keller	Gerhard Endres	Johann Götz
47	*Waldhauken		114	6,3	Motterdingen.	Emil Hauger	Josef Schacker	Matth. Müller	ii. Bräunlingen
48	*Motterdingen		807	6,3	"		Josef Schwan	Karl Stringer	Richard Gelb

Amtsgerichtsbezirk Bounsdorf, Personalbesetzung S. 278 (i. auch bei Reutzb. und Baldbshut).

1	*Ewattlingen	664	18,0	Bounsdorf, Personalbesetzung S. 288 (i. auch bei Waldshut).
2	*Wüdingen	237	22,0	
3	*Weißlingen	488	20,0	

Amtsgerichtsbezirk Baldbshut, Personalbesetzung S. 288 (i. auch bei Waldshut).

1	*Epfenhausen	187	20,0	Stefan Imhofener	Johann Kaiser
2	*Föhlen	655	23,9	Karl Scherer	Hoff Roth
		39,014		F: Notariat	Karlsruhe

Ort	Stellen	Entf. u	Postlebensbezirk	Bürgermeister	Rathschreiber	Gemeinderedner	Steuerverwalter
10 * Roddingen	1669	4,0	Roddingen	Friedrich Engler	Wilhelm Hugi	Job. Gg. Mägner	a. o. l. Emmendingen
11 * Malters	246	3,0	Emmending.	Kristf. Piember	Kristf. Piember	Kristf. Schrödl	Sty. Emmendingen
12 * Maltersdingen	1719	8,0	Maltersding.	Karl Keller	Huber, Pfänder	Karl Pfleger	Sty. Emmendingen
13 * Pfundingen	1016	2,3	Pfundingen	K. S. Wenger, Stelm.	Albert Wänlin	Wth. Schreiber	Sty. Emmendingen
14 * Pimburg	1031	7,3	Pimburg	a. o. l. Wtd.	Bongelien, *Wtd.	Chr. Petymann	Chr. Bongelien
15 * Ottoschwanden	1937	14,5	Ottoschwanden	Matthias Bühler	Andreas Herr	Job. Gg. Kolbim	Matthias Bühler
16 * Reute	991	6,0	ib. Freiburg	Andreas Bedt	Andreas Bedt	Mois Hierer	Karl Bich
17 * Reute	1405	6,3	Emmending.	Kristf. Hofler	Hermann Mench	Gustav Schwand	Friedrich Gerber
18 * Reute	2987	8,6	Reute	Gustav Heß	Albert Ehrler	Wth. Fr. Fuchs	Job. Gg. Köpflin
19 * Reute	932	2,8	Freiburg, Land	Adolf Wäninger	Th. Bauer	Frz. Winder	Sty. Emmendingen
20 * Waffer	504	2,8	Emmending.	Gustav Schwand	Wfred Duppis	Max Bühner	Sty. Emmendingen
21 * Wäldenreute	703	2,8	"	Karl Mench	Friedr. Baumbrucht	Karl Mench	Sty. Emmendingen

Amtsgerichtsbezirk Reutlingen.	
Ort	Stellen
1 * Gmolttern	326
2 * Pfirsichheim	613
3 * Bombach	394
4 * Pegglingen	579
5 * Reutlingen a. R.	3003
6 * Forstheim	1072
7 * Beckingen	566
8 * Herbolshem	3141
9 * Reutlingen	3061
10 * Reutlingen	937
11 * Nordweil	656
12 * Oberhausen	1585
13 * Reutlingen	1509
14 * Zuffenhausen	432
15 * Wägenstätt	630
16 * Wägenstätt	1392
17 * Wägenstätt	2259

Amtsgerichtsbezirk Reutlingen.	
Ort	Stellen
Emmending.	16,0
Reutlingen	17,5
ib. Emmending.	11,0
Emmending.	15,0
Reutlingen	12,0
ib. Emmending.	10,0
Reutlingen	15,4
ib. Emmending.	11,0
Reutlingen	16,0
ib. Emmending.	11,9
Reutlingen	20,0
ib. Emmending.	15,0
Reutlingen	19,0
ib. Emmending.	17,0

Amtsgerichtsbezirk Reutlingen.	
Ort	Stellen
Emmending.	16,0
Reutlingen	17,5
ib. Emmending.	11,0
Emmending.	15,0
Reutlingen	12,0
ib. Emmending.	10,0
Reutlingen	15,4
ib. Emmending.	11,0
Reutlingen	16,0
ib. Emmending.	11,9
Reutlingen	20,0
ib. Emmending.	15,0
Reutlingen	19,0
ib. Emmending.	17,0

16 *Waldschweil
17 *Waldschweil
1892 190
2259 170

Amtsgerichtsbesitz Breisach, Personalbesetzung S. 253 (s. auch bei Freiburg).

1 *Waldschweil	592	23,0	ii. Freiburg	Wolff Schmidt	Albert Pfeilin	Wilg. Buchmüller	Oberrotweil
2 *Waldschweil	793	22,0	Rechingen	Hermann Kibad	Kotmas Amann	Pius Gab	Oskar Ymann
3 *Waldschweil	791	16,0	ib. Emmend.	Schwäber, Steib	Richard Vogel	Richard Wuy	Königsackerhau.
4 *Waldschweil	950	14,0	"	Wag. Haminger	Wag. Haminger	Richard Wuy	Herr. Schneider
5 *Waldschweil	873	19,0	"	Ob. Friedr. Groß	Wolff Serrauer	Ob. Matimüller	Königsackerhau.
6 *Waldschweil	1108	20,1	Essbach	Ernst Eberenz	Ob. Langenbacher	Ernst Friederich	Königsackerhau.

62,678 O: Rotariat Oberrotweil

Amtsbezirk Engen (Landgerichtsbezirk Konstanz, Kreis Konstanz).

Bezirksamt: Subst. Verber, Landrat. — Karl Mertle, Hans Gader, Bern. Jmb. Hof. Kautsch, Rev. Jmb. Gb. Schrey.
Justizrat: Dr. Joh. Leonh. Wolmer, Oberwachtmtr.
Bezirksamtsbesitzer: Dr. Joh. Stadelhofer.
Kammingenmeister: Alfred Bürgermeister in Engen, G. Vordanner in Tengen.
Sendarmetrisommittär: Karl Jung.
Bezirksräte: Landwirt W. Maus in Anleislingen, Landwirt W. Fink in Nordthalen, Gastwirt W. D. Oswald in Riedheim, Müller u. Landwirt Joh. Spaichinger in Emmingen, Gb. u. Landwirt Gust. Weste in Tengen, Landwirt Joh. Sohn in Zammerdingen.
Amtsgericht: Wilhelm Treiber, Amtsgerichtsral. — J. Gg. Hof. W. Seibzer, E. Schmitt, Justizjmb. W. Gebner, Kantschaftskontin.
Gerichtsbollkührer: Otto Hellig.
Rotariat: Justizral.
Verksamit: Ernst Adermann, Forstrat.
Strafenbaumeister: Adolf Bauer.

Ort	Einw.	Einw.	Postbestellb.	Bürgermeister	Rathschreiber	Gemeinderath	Steuerkfl.
1 *Nach	1014	8,5	Nach	Johann Kruppel	Albert Schöff	Friedrich Paul	Kader Reimale
2 *Anleislingen	562	1,0	Eugen-Land	Albert Engerer	Karl Dietrich	Johann Engesser	J. Engen
3 *Anleislingen	478	15,0	Anleislingen	Karl Ymann	Johann Weiler	Andreas Weiler	Johann Frank
4 *Buzgen	255	8,7	ii. Engen	Friedr. Keutinger	Albert Braun	August Braun	ii. Engen
5 *Bittelborn	194	8,5	"	August Hub	Richard Kailer	Josf Dietrich	Eatingen
6 *Bittelbrunn	284	4,5	"	Hermann Seib	Joh. Feibinger	Friedrich Enis	ii. Engen
7 *Blumenfeld	421	12,0	Blumenfeld	August West	Wart. Schubert	Friedrich Dor	ii. Engen
8 *Erdarsbrunn	100	11,2	Eugen-Land	Andreas Veiber	Hermann R. Iler	Friedrich Honold	Sonstigen

Ort	Dist	Gal.	Stammzahl	Postbestellbezirk	Bürgermeister	Rathsfreier	Gemeinderath	Steuerschatzmeister
9	Engen	556	4,8	Mühlhausen	Johes Beising	Johes Jäger	Robert Hauße	Mühlhausen
10	Engingen ab 683	979	12,7	Engingen	Eugen Grützbaber	Gottlieb Fetz	Adolf Ehrli	Johes Speichinger
11	Engen	2488	10,7	Engen	Arthur Mans	Ernst Weber	August Dietrich	Jacob Haag
12	Engingen	560	14,8	Engingen	Karl Schmid	Friedrich Reber	Johes Leber	Ernst Preis
13	Engingen	188	12,6	Engingen	Kaver Finus	Adolf Brodicholl	Anton Heberle	f. Weisingen
14	Engingen	397	15,0	Engingen	Ernst Braun	Joh. Heggler	Isidor Bach	f. Weisingen
15	Engingen	1350	13,0	Engingen	Dr. Adolf Hirt	Otto Buggle	Karl Baumann	Frä. Berstige
16	Engingen	570	13,0	Engingen	Adolf Hirt	Otto Buggle	Karl Adler	f. Engingen
17	Engingen	216	9,6	Engingen	Siegfried Kramer	Gottlieb Güter	Frä. Kober Sien	Siegfried Kramer
18	Engingen	640	9,6	Engingen	Herm. Frank	Adolf Goring	Stefan Wichter	f. Engingen
19	Engingen	389	6,8	Engingen	Karl Hühner	Hermann Strik	Konrad Fiedler	f. Engingen
20	Engingen	1523	13,0	Engingen	*Karl Gög	Wilh. Hühner	Anton Wäfer	f. Engingen
21	Engingen	756	6,1	Engingen	Hubschmied	August Buchegger	Joseph Gut	S. Schellhammer
22	Engingen	345	1,9	Engingen	Adolf Hühner	Hemigius Key	August Gut	f. Engingen
23	Engingen	186	13,5	Engingen	Hermann Hühner	Johes Sauter	Aug. Kentscher	f. Engingen
24	Engingen	288	5,8	Engingen	Adolf Keller	Ferdinand Strand	Thomas Hogg	f. Engingen
25	Engingen	131	12,0	Engingen	Hermann Hühner	Erbinand Keller	Joseph Gähler	f. Engingen
26	Engingen	821	13,5	Engingen	Hermann Hühner	Erbinand Keller	Joseph Gähler	f. Engingen
27	Engingen	136	14,0	Engingen	Hermann Hühner	Erbinand Keller	Joseph Gähler	f. Engingen
28	Engingen	789	6,7	Engingen	Hermann Hühner	Erbinand Keller	Joseph Gähler	f. Engingen
29	Engingen	218	9,0	Engingen	Hermann Hühner	Erbinand Keller	Joseph Gähler	f. Engingen
30	Engingen	665	7,5	Engingen	Hermann Hühner	Erbinand Keller	Joseph Gähler	f. Engingen
31	Engingen	701	8,5	Engingen	Hermann Hühner	Erbinand Keller	Joseph Gähler	f. Engingen
32	Engingen	354	16,3	Engingen	Hermann Hühner	Erbinand Keller	Joseph Gähler	f. Engingen
33	Engingen	306	8,6	Engingen	Hermann Hühner	Erbinand Keller	Joseph Gähler	f. Engingen
34	Engingen	267	12,0	Engingen	Hermann Hühner	Erbinand Keller	Joseph Gähler	f. Engingen

Amtsgerichtsbezirk Engen. Personalbesetzung S. 243 (s. auch bei Stockach).

1	Reuten a. Hied	214	11,5	Engingen	Friedrich Mans	Emil Reiner	Johann Maier	f. Engingen
2	Engingen	541	9,0	Engingen	Karl Wittmer	Arthur Hühner	Severin Goller	Richard Berner
3	Engingen	567	12,2	Engingen	Fr. Zimmermann	Fr. Zimmermann	Edward Wepplein	f. Engingen
4	Engingen	388	9,5	Engingen	Adolf Müller	Friedrich Besche	Kaufm. Graf	f. Engingen
5	Engingen	214	9,0	Engingen	Adolf Müller	Friedrich Besche	Kaufm. Graf	f. Engingen

Ort	Stellen n ₁ 1900 n ₂ 1910	Postlebens- bezirk	Bürgermeister	Rathsfreiber	Gemeinberechnet	Steuerhfls. Lassenverwalter
1 All	481	Wergsbauhen	Franz Gbdlter	H. Gbdlter jg.	Karl Brunner	Freiburg Land
2 Breitmau	1282	27,0 Breitmau	Edvard Hoq	Josef Ketterer	Wolfram Kistler	Edvard Kistner
3 Wuchtenbach	529	13,5 Wuchtenbach	*Geirich Huh	Adolf Ernst	Wolfram Kistler	Alfred Edmann
4 Buchheim	586	10,4 Freiburg, Sand	Josef Fischer	Frs. Fischer 3.	Karl Blahut	Hugstetten
5 Burg	445	Kirchgarten	Fr. Kiecherer	Wdr. Schwäger	Konrad Kreischer	Kirchgarten
6 Detsenbach	176	4,3 Ebnat	Job. Maber	Franz Brander	Josef Sater	Kirchgarten
7 Ebnat	911	Freiburg, Ob.	Josef Schrit	Robert Rubin	Louis Meffer	August Rieger
8 Ebringen	1018	12,0 Wuchtenbach	W. Zimmermann	Josef Grmale	Wilh. Scherer	Kirchhofstadt
9 Eschbach	616	Freiburg	Wilhelm Käufer	Josef Grmale	Wilh. Scherer	Eschbach
10 Kalsensteg	256	Freiburg	Karl Kranz	Weg. Müller,	Josef Pak	Wuchtenbach
11 Freiburg m. Begen, 99122	14,5	Freiburg	Dr. Kerber, D.-B.	Weg. Müller,	Em. Siegert,	Bienangasse Frei- burg
12 Bähringen, 91122	1298	Wandelfingen	Bürgermeister	Herrmann	Ernst Enderle	Früh Bünninger
13 Buntbrunn	346	8,0 Wandelfingen	Früh Müller	Christ. Baumann	Ernst Enderle	Früh Bünninger
14 Buchhorn	727	8,2 u. Freiburg, S.	Edvard	Engel, Hummel	Wiert	Alfred Körner
15 Gofgrumb	302	21,0	Otto Wirmelin	Josef Fischer	Martin Müller	Hugstetten
16 Gorbeth	525	8,8	W. Korer	Edvard Rees	Johann Wiehler	Karl Sonnen
17 Hugstetten	644	8,8	B. Scherer	August Hjal	Josef Wiehler	August Thal
18 Kappel t. Thal	557	7,0	Karl Hiltl 1.	Josef Weber	Karl Strecker	Joh. Scherzinger 2.
19 Kirchgarten	1394	11,0	Freibolin Hummel	Wolfr. Trisch	Edvard Wiesler	Edvard Wiesler
20 Lehen	581	4,7	Fr. Zimmermann	Edvard Wiesler	Karl Schwaner	Früh Edmann
21 Mungen	673	12,3	Freib. Dist. 1.	Karl Dreischer	Karl Schwaner	Freiburg-Land
22 Mergsbauhen	889	4,5	Karl Fr. Peter	Edvard Simon	Edvard Wiesler	Freiburg
23 Mungen	665	13,0	Edvard	Edvard Simon	Karl Schwaner	Mungen
24 Neuesbauhen	575	11,2	Edvard	Josef Ebenho	Karl Schwaner	Freibolin Ost
25 Pleubäler	193	7,5	W. Korer	Josef Ebenho	Karl Schwaner	Hugstetten
26 Oberrieb	634	13,6	Freib. Dist. 1.	Josef Ebenho	Karl Schwaner	Kappel
27 Dpfingen	893	11,1	Freib. Dist. 1.	Josef Ebenho	Karl Schwaner	Kappel
28 St. Georgen	9248	5,0	Freib. Dist. 1.	Josef Ebenho	Karl Schwaner	Kappel
29 St. Märgen	1135	25,0	Freib. Dist. 1.	Josef Ebenho	Karl Schwaner	Kappel
30 St. Peter	1481	17,0	Freib. Dist. 1.	Josef Ebenho	Karl Schwaner	Kappel

31 St. Wilhelm K 192 21,0 Oberrieb Leonhard Wolf Hermann Strohmeyer Hermann Wolf Oberrieb

29 *St. Ulrichen
30 *St. Peter

31	St. Wilhelm	K	192	21,0	Oberried	Leonhard Wolf	Hermann Strohmeyer	Hermann Wolf	Oberried
32	Schallstadt		571	9,0	Schallstadt	Anton Joss	Fritz Metzger	Herrmann Danner	St. Pantzer Wm.
33	Scheringen		111	11,4	ii. Freiburg	Job. Kettmann	Albert Kretsch	Goth. Tritschler	Horsingen
34	Söben		379	8,5	"	Franz Scherb	Franz Scherb	Josef Schwarz	Wollschweil
35	Stegen		401	9,7	"	Adolf Scherb	Max Scherb	Otto Andris	Ottlingen
36	Stegen		572	11,0	"	Kühle	Edoard Knoll	Job. G. Schädtele	Ottlingen
37	Ulmetz		714	8,5	Kirchgarten	*Carl Fr. Suter	Edoard Knoll	Adolf Schädtele	Ottlingen
38	Unterbental	K	321	18,0	Buchenbach	Andreas Suter	Edoard Knoll	Max Sager	Buchenbach
39	Waggenfeld	K	450	17,4	ii. Freiburg	Eugen Suter	Oskar Kobapp	Alfred Kunder	Ottlingen
40	Waltershofen	K	787	12,0	ii. Freiburg	Albert Fegle	Schwarz, Schwäger	Estes Schauf	Ottlingen
41	Waltershofen	K	95	9,0	Kirchgarten	Friedrich Thoma	Job. Reichenbach	Carl Waser	Ottlingen
42	Wibral	K	417	7,5	Freiburg	Wilhelm Hug	Edoard Knoll	Job. Reichenbach	Freiburg-Land
43	Wiffental	K	202	9,0	Ebnat	Job. Wiesler	Fritz Kettlinger	Josef Vogt	Ebnat
44	Wittman	K	374	8,0	Wetzhausen	Robert Rupp	Fritz Würgelin	Job. Wuttenmüller	Freiburg
45	Wollfenmeiler	K	984	8,5	Schallstadt	Gunt. Steinhardt	Max Scher	Max Joss	Schallstadt
46	Zarten	K	322	8,0	ii. Freiburg	Edoard Zähringer	Heinrich Albrecht	G. Gremmesbacher	Kirchgarten
47	Zoffler	K	248	17,5	Oberried			Plus Brenner	Oberried

Amtsgerichtsbezirk Breisach, Personalbeziehung S. 233 (f. auch Freiburg u. Emmendingen).

1	Mühsarzen	O	729	27,0	Mühsarzen	Oskar Wähler	Wilhelm Geyher	Max Joss	Oberrotweil
2	Reichenbach	O	407	25,0	Freib. Land	Karl Wähler	Anton Müller	Adolf Trefflein	Oberrotweil
3	Breisach	O	3368	23,0	Breisach	Fritz Josef Herr	O. u. A. Schmidt	Herrmann Meier	Freiburg-Land
4	Bursheim	O	702	30,0	Bursheim	Arthur Schmidt	Fr. Kroner	Adolf Meier	Freiburg-Land
5	Stettheim	O	1237	12,0	Stettheim	Otto Kurrenbach	Albert Schädle	Adolf Kopp	Stettheim
6	Grangolen	O	87	18,5	Oberrotweil	Fritz Josef Oberer	Hermann Olf	Adolf Kopp	Oberrotweil
7	Schillingen	O	785	18,3	ii. Freiburg	Albert Hug	Karl Schädtele	Max Kopp	Oberrotweil
8	Springen	O	3460	18,5	Springen	Gustav Bühler	Fritz Kopp	Max Kopp	Springen
9	Werbigen	O	1316	14,3	ii. Freiburg	Karl Grethmeier	Josef Kopp	Leo Wärmann	Werbigen
10	Werbigen	O	510	17,0	"	Friedrich Gutwiel	Josef Kopp	Leo Wärmann	Werbigen
11	Oberrotweil	O	673	23,0	Oberrotweil	Edoard Schädle	Josef Gut	Adolf Kopp	Oberrotweil
12	Oberrotweil	O	585	17,0	Oberrotweil	Gustav Schädle	Plus Kopp	Otto Weismann	Oberrotweil
13	Schillingen	O	1520	27,0	Schillingen	Josef Schädle	Emil v. Grab	Otto Weismann	Schillingen
14	Schillingen	O	262	25,0	ii. Freiburg	Josef Schädle	Emil v. Grab	Otto Weismann	Schillingen
15	Wollfenmeiler	O	633	15,0	"	Adolf Waser	Emil v. Grab	Carl Waser	Wollfenmeiler

145,174 O: Notariat Oberrotweil K: Notariat Kirchgarten.

Berwältigentin. A. Weber, Kantsleinh. Anna Schmid, Karlsruh.

- Bezirksamtsrath:** Dr. Karl Gerßbach, Weibrat.
Bezirksamtsrichter: A. Scherer. — Ortsbaukonte: A. Kunz, O. Zimmermann, W. Mühsch, Bauamtsräthe. Ludwig Karst, Baumeister.
Kantinspektoren: Dr. Schub, J. Sindner, A. Miriach, A. Koller, G. Giesler, W. Mäler, R. Rubin, G. Dreher, A. Kofsch, A. Giesler, W. Müller in Karlsruhe, Joh. Hummel in Guben. — O. Schuhmacher, F. Person, in Durlach. — Karl Heimgelmann in Durlach.
Gendarmerieinspektor: Hermann Bamberger.
Gendarmeriekommissär: Rich. Wöhrle in Durlach.
Bezirksräthe: Kaufmann A. Gröschinger in Eggenstein, Bürgermeister Franz Scheidt in Gröschinger, Schreinermeister R. Kühnle in Weingarten, Schlosser Albert Höfler in Spöck, Kapitolswirt H. Andr. Steinhilf in Durlach, Bürgerm. Wilh. Jung in Forstheim, Kaufmann Karl Gulderte, Oberbauamt Joh. Amann, Oetring, Ferd. Peter in Karlsruhe, BeroGes. Wilh. Herrmann in Antelingen.
Kantnsgericht: Dr. F. Müller, Dr. Th. Strobel, J. Stritt, Amtsrathsdit. F. v. Frankenberg u. Ludwigsdorf, Arbeitsgerichtsdit. O. Mühsch, Dr. Dönges-Banotti, Dr. R. Galin, W. Greiner, Dr. W. Gerth, Dr. R. Kälberer, Dr. H. Köhler, Wilh. Krall, Dr. R. Rubin, Dr. Fr. Ott, A. Schwab, Dr. W. Schuster, Joh. Schöly, Frig. Stelberger, A. Wegbold, Amtsgerichte. Gg. Wolffert, Oberverrath, W. Wöl, R. Frank, A. Quast, W. Klein, A. Müller, Fr. Petri, Just. Oberinsp. W. Bach, Karl Braunstein, A. Wöhrle, R. Baum, R. Eggensberger, Fr. Götting, Wilh. Gertel, A. Gurr, Paula Jetter, E. Jahn, Fr. Kühnle, Fr. Kleinmann, R. Kühnle, R. Kompfanger, R. Kuntz, F. Kunz, A. Meier, A. Mühsch, G. Ott, G. Rauch, A. Reib, G. Roller, Aug. Schöler, Fr. Spieß, Fr. Weib, A. Jung, Justizinsp. Wilh. Rehm, W. Fretwald, E. Rammer, G. Zimmer, JustGes. G. Wöhrle, G. Wolffert, Justizk. G. Habruch, KantnsOes. A. Geinrich, R. Decker, Joh. Singer,

- A. Wifel, Kantsleifr. W. Poppel, A. Cavotier, O. Döngelmann, A. Ebert, A. Geis, A. Greiber, G. Garbig, A. Giesler, W. Philipp, Kantsleifr. Sofie Baumann, Anna Klingel, Sofie Hofmann, Emma Jahn, Marg. Wöhrmann, Kantsleifrassistentinnen. W. Buchß, J. Pentenlof, Hausinsp. W. Schmeber, Joh. Bearn, Wöhrmann.
Justizkassir: Vorstand: J. Schöner, Oberverrath, Richter: R. Ginter, G. Ring, G. Kolb, Fr. Kühner, Just. Insp. Ruffenbeamt: Dr. Kraus, A. Reichle, JustGes. G. Riebergelt, Kantsleifr.
Gerichtsvolkshörer: Th. Ros, Obergerichtsvollz. Joh. Burgmann, W. Gah, Joh. Dietrich, Jul. Fetsel, Hugo Koppe, Joh. Paul, Joh. Riedl, Joh. Schid. — Gerichtsvolkshörernamnter: JustGes. Karl Schumann, Kantsk. A. Höger.
Notariate: Oberjustizrat Seb. Höfler, Dienstverord (1), Justizräthe A. Gertel (2), R. Koblund (3), R. Weidner (4), Dr. Rich. Jung (5), R. Jung (6), G. Wery, J. Anl., F. Korb, A. Wöhl, A. Weib, J. Schwäher, JustGes. J. Woll, Justk. G. Rehm, Gina Mayer, Kantsleifr. A. Ott, Hausinsp.
Finanzämter: (siehe Seite 163).
Kantskollamnt: A. Ostwald, Oberollrat. (f. S. 173.)
Domanenamt: Emil Föbel, Herrn. Gängler, Domänenräthe. A. Heller, Franz Kopp, W. Krop, F. W. Junp, G. Egghuber, F. Wöhrmann.
Verstämter: Karlsruhe: Dr. Fr. Bauer, Forstrat. Karlsruhe: Harb: Ludw. Willardon, Forstrat. Gbl. Burger, Forstrat. Weitzsbauamt: Karl Koch, Reg. Bauamt. O. Gögler, Bauamt. Gg. Brodenauer, A. Siegel, Just. Oes, G. Sammel, Bauinsp. O. Puffenstein, BeroGes. Berio Kopp, Kantsk. — Karlsruhe: O. St: Fr. Schmitzer, R. Admet, Reg. Bauarcht. G. Volkstschad, A. Zippert, O. Welter, Fr. Jäpfer, Wöhr. Grog, F. Hintermader, Bauinsp. Sofie Schwab, Kantsleifr.

1 *Bergbauhen	2969
2 *Durlach	18658
3 *Söllingen	4008
4 *Schmiedersbad	1367
5 *Hohenmellersbad	748
6 *Johlingen	2687
7 *Kleinfeinbad	1187
8 *Ralmbad	416
9 *Söllingen	2908
10 *Sümpferich	1084
11 *Hintermüschelbad	411
12 *Wiesgarten	5056
13 *Wofstansweiler	709
14 *Wöschbad	1293

238,023

Badischer Geschäftskalender.

Amtsbezirk Kehl (Landgerichtsbezirk Offenburg, Kreis Offenburg).
Beiratsamt: Wilh. Schindler, Landrat, Dr. Hans Arnold, Reichthal, D. Hummel, Oberrev. W. Schühmer, Fr. Widetz, St. Schrödenberger, G. Veit, Alfred Hilbert, Wilh. Schmid, Max Jupp, Karl Schüttler, Verw. Schr., K. Erb, Verw. v. A. Gerlich, Landratst. Gust. Braun, Wachmeister.
Bezirksärzte: Dr. Emil Huber, Reichthal.
Beamtenverwalter: P. Kallensbad in Kehl, Karl Gindel in Rheinböschheim.
Wendarmetrieinspektor: Hermann Gurr.
Wendarmetrie-Kommissäre: Justus Gehrm.
Bezirksräte: Landwirt Gg. Leib 6, in Kehl, Schreinermeistr. G. Sommer in Kehl, Bäcker und Landwirt Aug. Anthony in Freiseth, Landwirt Gg. Leich 6, in Regelsdorf, Landwirt

XVI

1 *Wangold	2969	Wangold	Wib. v. Gohsting
2 *Durlach	18658	Durlach	Wib. v. Gohsting
3 *Söllingen	4008	Söllingen	Wib. v. Gohsting
4 *Schmiedersbad	1367	Schmiedersbad	Wib. v. Gohsting
5 *Hohenmellersbad	748	Hohenmellersbad	Wib. v. Gohsting
6 *Johlingen	2687	Johlingen	Wib. v. Gohsting
7 *Kleinfeinbad	1187	Kleinfeinbad	Wib. v. Gohsting
8 *Ralmbad	416	Ralmbad	Wib. v. Gohsting
9 *Söllingen	2908	Söllingen	Wib. v. Gohsting
10 *Sümpferich	1084	Sümpferich	Wib. v. Gohsting
11 *Hintermüschelbad	411	Hintermüschelbad	Wib. v. Gohsting
12 *Wiesgarten	5056	Wiesgarten	Wib. v. Gohsting
13 *Wofstansweiler	709	Wofstansweiler	Wib. v. Gohsting
14 *Wöschbad	1293	Wöschbad	Wib. v. Gohsting

1 *Wangold	2969	Wangold	Wib. v. Gohsting
2 *Durlach	18658	Durlach	Wib. v. Gohsting
3 *Söllingen	4008	Söllingen	Wib. v. Gohsting
4 *Schmiedersbad	1367	Schmiedersbad	Wib. v. Gohsting
5 *Hohenmellersbad	748	Hohenmellersbad	Wib. v. Gohsting
6 *Johlingen	2687	Johlingen	Wib. v. Gohsting
7 *Kleinfeinbad	1187	Kleinfeinbad	Wib. v. Gohsting
8 *Ralmbad	416	Ralmbad	Wib. v. Gohsting
9 *Söllingen	2908	Söllingen	Wib. v. Gohsting
10 *Sümpferich	1084	Sümpferich	Wib. v. Gohsting
11 *Hintermüschelbad	411	Hintermüschelbad	Wib. v. Gohsting
12 *Wiesgarten	5056	Wiesgarten	Wib. v. Gohsting
13 *Wofstansweiler	709	Wofstansweiler	Wib. v. Gohsting
14 *Wöschbad	1293	Wöschbad	Wib. v. Gohsting

Amtsbezirk Kehl (Landgerichtsbezirk Offenburg, Kreis Offenburg).
Beiratsamt: Wilh. Schindler, Landrat, Dr. Hans Arnold, Reichthal, D. Hummel, Oberrev. W. Schühmer, Fr. Widetz, St. Schrödenberger, G. Veit, Alfred Hilbert, Wilh. Schmid, Max Jupp, Karl Schüttler, Verw. Schr., K. Erb, Verw. v. A. Gerlich, Landratst. Gust. Braun, Wachmeister.
Bezirksärzte: Dr. Emil Huber, Reichthal.
Beamtenverwalter: P. Kallensbad in Kehl, Karl Gindel in Rheinböschheim.
Wendarmetrieinspektor: Hermann Gurr.
Wendarmetrie-Kommissäre: Justus Gehrm.
Bezirksräte: Landwirt Gg. Leib 6, in Kehl, Schreinermeistr. G. Sommer in Kehl, Bäcker und Landwirt Aug. Anthony in Freiseth, Landwirt Gg. Leich 6, in Regelsdorf, Landwirt

Amtsbezirk Kehl (Landgerichtsbezirk Offenburg, Kreis Offenburg).
Beiratsamt: Wilh. Schindler, Landrat, Dr. Hans Arnold, Reichthal, D. Hummel, Oberrev. W. Schühmer, Fr. Widetz, St. Schrödenberger, G. Veit, Alfred Hilbert, Wilh. Schmid, Max Jupp, Karl Schüttler, Verw. Schr., K. Erb, Verw. v. A. Gerlich, Landratst. Gust. Braun, Wachmeister.
Bezirksärzte: Dr. Emil Huber, Reichthal.
Beamtenverwalter: P. Kallensbad in Kehl, Karl Gindel in Rheinböschheim.
Wendarmetrieinspektor: Hermann Gurr.
Wendarmetrie-Kommissäre: Justus Gehrm.
Bezirksräte: Landwirt Gg. Leib 6, in Kehl, Schreinermeistr. G. Sommer in Kehl, Bäcker und Landwirt Aug. Anthony in Freiseth, Landwirt Gg. Leich 6, in Regelsdorf, Landwirt

Ort	Wahlen	Entf. in Meilen	Postbeholdung	Bürgermeister	Rathgeber	Gemeinderäthe	Steuerhelfer	Stassenverwalter
1 *Auenheim	R	1604	Auenheim	Wilib. J. Hehl 1	Constat. *Hehl	Georg Waag 3.	Fr. Gonauer	
2 *Bodersweier	R	1230	Bodersweier	Michael Gummel	Jacob Treffinger	Karl Kob 1.	Friedr. Schue 5.	
3 *Dieselheim	R	748	über Rehl	Karl Fr. Paug 1.	Georg Koch	Friedr. Schue 5.	Joh. P. Gel 9.	
4 *Gartweier	R	669	Freisfeld	Georg Kup 10.	Dav. Walter 4.	Daniel Meier	Ge. Kemul	
5 *Gartelsbaum	R	803	Wühl Sand	August Anshon	Karl Ludwig 10.	Friedr. Walfer	f. Nichtenau	
6 *Gansgeruth	R	2712	Wühl Sand	Georg Paug	Dav. Ludwig 10.	Karl Gg. Kauter	f. Fr. Hett	
7 *Gelmtingen	R	87	Rheinbühl	Wilib. Heiland	Friedr. Zimpfer 5	Albert Ludwig 2	f. Memprschhof.	
8 *Geffelshausen	R	768	über Wühl	Dav. J. J. J. J.	Johann Kup 9.	Friedrich Walter	f. Gartweier	
9 *Geffelshausen	R	540	über Rehl	Friedrich Jentel	Michael Benert	J. Hofsberger 3.	f. Gartweier	
10 *Gohausen	R	163	"	Karl Hummel 1.	Hermann Meyer	Ch. Ludloff	f. Dieselheim	
11 *Gohausen	R	803	"	Joh. Schmidt 7.	Ludwig Schäfer	Karl Frank	f. Dieselheim	
12 *Gonau	R	388	Rehl	Dr. Alfred Reuter	Joh. Becker	Karl Frank	Büdinghoff	
13 *Rehl a. Rh.	R	11574	Rehl	Dr. Alfred Reuter	Joh. Becker	Karl Frank	Büdinghoff	
14 *Korf	R	1489	Korf	Ge. Weib 6.	H. Subberger 2	Jacob Lux	f. Rehl	
15 *Kegelshausen	R	1466	Kegelshausen	Joh. Döbel 8.	Schwarzg. Walter	Joh. Weiskogel 2.	Jak. Hehl	
16 *Kentschen	R	1021	über Rehl	Karl Sanger	Friedrich Gummel	Dav. Gummel	Karl Zimmer	
17 *Kichtenau	R	1060	Kichtenau	Fr. Paug	W. Schwanter	Fr. W. Paug	Chr. Schreiber	
18 *Kine	R	711	Kine	Georg Paug 4.	R. Pennerberger	Ge. Burmann	Wib. G. Berle	
19 *Memprschhof.	R	534	Memprschhof.	G. Widersheimers	Karl Zimmer 11.	Karl Hehl	Karl Zimmer 6.	
20 *Mundenloch	R	371	über Wühl	Karl Pfister 2.	Karl Zimmer 3	Wib. Zimmer	f. Memprschhof.	
21 *Mundenloch	R	664	über Rehl	Jacob Glig	Michael Krieg	Karl Berrel	f. Rehl	
22 *Oberhofen	R	404	"	Fr. Wilib. Krieg	Jacob Selzer 5.	Georg Jockers 3.	f. Wilschdt	
23 *Oberhofen	R	214	"	Karl Schleiter	Karl Kraus	Georg Kapp	f. Bodersweier	
24 *Oberhofen	R	1312	Rheinbühl.	Friedr. Wiesel 4.	Wib. Heiland	Friedr. Kapp	f. Freisfeld	
25 *Sand	R	787	über Rehl	Joh. G. Jockers	Gust. Steinert	Jacob Wendler	f. Nichtenau	
26 *Schersheim	R	774	Schersheim	Jacob Hehl 4.	Gust. Steinert	Karl Hehl 4.	Joh. P. Göttinger	
27 *Wilschdt	R	1288	Wilschdt	Wib. Hehl	Weg. *J. Fr. Hehl	Georg Büchel	f. Nichtenau	
28 *Wilschdt	R	87	Rehl-Sand	Wib. Kirchhofer 7	Christ. Hans 4	Joh. Sonntag 2.	f. Kine	

333, 3066 R. Betorialat Rheinbühl.

Amtsbezirk Konstanz (Landgerichtsbezirk Konstanz, Kreis Konstanz)
 Beirath: Karl Engelhardt, Landrat, E. Schaub, Hans ...

Ordnung	Ort	Bevölkerung	Postbezirk	Bürgermeister	Rathschreiber	Gemeindevorsteher	Steuerhilfs-Kassenverwalter
1	Illensbach	1112	Illensbach	Johs. Mayer	Albert Schlegel	Julius Huber	Julius Huber
2	Zettingen	764	ii. Raboltszell	Johs. Pfaff	Richard Singer	Julius Huber	Karl Regel
3	Dingelsdorf	530	ii. Raboltszell	Johs. Baumann	Ed. Wegner	Konrad Schaber	F. Gengenrain
4	Pendental	169	ii. Raboltszell	Karl Gienster	Baumgärtner	Egmond Reich	F. Wilsenbach
5	Begne	471	ii. Konstanz	Johs. Metzler	Johs. Metzler	Kornel Müller	F. Wilsenbach
6	Kaltbrunn	179	ii. Raboltszell	Vadwig Erne	Ernst Moll	Johs. Weilin	Pincenkasse
7	Konstanz mit Illensbach und Wollmattingen	36259	Konstanz	H. Herrmann, Ob. Propst Wagner	Julius Keller	Karl Bender	
8	Gengenrain	199	Illensbach	Korenz Bähle	Hr. Baumgärtner	Karl Wambhaas	Oskar Straub
9	Stiefstetten	374	Dingelsdorf	Hb. Gensle	Edward Weisler	Johs. Meierberger	ii. Dingelsdorf
10	Wetchnau	2966	Wetchnau	Richard Burf	Quas. Blum	Karl Bet	Karl Moser
Amtsgerichtsbezirk Raboltszell.							
1	Raboltszell	987	Raboltszell	Paul Dummerl	H. Engelmann	Holzf. Siddele	ii. Moos
2	Wohlingen	920	Wohlingen	Martin König	J. Niele, A. Niele	Anton Buchegger	Frl. Anna Mehrle
3	Wöhlingen	1182	Wöhlingen	Albert Uhl	Alfred Kriftsch	Karl Gene	Raboltszell
4	Waltenhofen	485	Waltenhofen	Josef Wier	Johs. Wier	Ernst Auer	Karl Göney
5	Wältingen	454	Wältingen	H. Widem	Karl Rist	Friedrich Keller	Jungen Wöly
6	Gundholzen	138	Wältingen	Karl Ehen	Rupert Weile	Albert Brüttel	ii. Waltenhofen
7	Gummenhofen	253	Gummenhofen	Schaffner Ruf	Alfred Auer	Josef Weiskmann	ii. Waltenhofen
8	Porru	315	ii. Raboltszell	Josef Weber	Hermann Brüttel	Holzf. Graf	ii. Wältingen
9	Yhang	300	ii. Raboltszell	Johann Speth	Johs. Gummund	Julius Keller	ii. Wältingen
10	Weggingen	474	ii. Raboltszell	Wolfgang Schlegel	Josef Meisler	Johs. Blum	ii. Raboltszell
11	Warteltingen	568	ii. Raboltszell	Georg Konzel	Veneolt Meisler	Neo. Voger	ii. Wältingen
12	Wögglingen	249	ii. Raboltszell	Wilhelm Wieland	Jacob Seeburger	Hr. Engelmann	Wib. Brüttel
13	Moos	369	ii. Raboltszell	Alfons Wieland	Josef Hong	Hr. Engelmann	Hermann Vobner
14	Wältingen	1108	ii. Raboltszell	Josef Genter	Hermann Blum	Otto Meisler	Josef Gutmann
15	Raboltszell	7467	ii. Raboltszell	Josef Wöly	Wabr. Schaff	Ernst Meisler	ii. Wöhlingen
16	Wötenen	368	ii. Raboltszell	Josef Meisler	Marthus Hanu	H. Wiedenmair	ii. Wöhlingen
17	Wiesertingen a. M.	493	ii. Raboltszell	Adolf Brunfcher	Wissens Handlofer	Otto Enädig	ii. Wöhlingen
18	Wötenen	574	ii. Raboltszell	Josef Dena	Wink. Frengete	Pantraz Ruf	ii. Wötenen
19	Wötenen	595	ii. Raboltszell	Josef Wöly	Wink. Frengete	Wieder. Meisler	ii. Wötenen

Amtsgerichtsbezirk Zettingen i. a. u. St. Gallen
 1088 Zettingen i. a. u. St. Gallen
 1090 Zettingen i. a. u. St. Gallen
 1091 Zettingen i. a. u. St. Gallen
 1092 Zettingen i. a. u. St. Gallen
 1093 Zettingen i. a. u. St. Gallen
 1094 Zettingen i. a. u. St. Gallen
 1095 Zettingen i. a. u. St. Gallen
 1096 Zettingen i. a. u. St. Gallen
 1097 Zettingen i. a. u. St. Gallen
 1098 Zettingen i. a. u. St. Gallen
 1099 Zettingen i. a. u. St. Gallen
 1100 Zettingen i. a. u. St. Gallen
 1101 Zettingen i. a. u. St. Gallen
 1102 Zettingen i. a. u. St. Gallen
 1103 Zettingen i. a. u. St. Gallen
 1104 Zettingen i. a. u. St. Gallen
 1105 Zettingen i. a. u. St. Gallen
 1106 Zettingen i. a. u. St. Gallen
 1107 Zettingen i. a. u. St. Gallen
 1108 Zettingen i. a. u. St. Gallen
 1109 Zettingen i. a. u. St. Gallen
 1110 Zettingen i. a. u. St. Gallen
 1111 Zettingen i. a. u. St. Gallen
 1112 Zettingen i. a. u. St. Gallen
 1113 Zettingen i. a. u. St. Gallen
 1114 Zettingen i. a. u. St. Gallen
 1115 Zettingen i. a. u. St. Gallen
 1116 Zettingen i. a. u. St. Gallen
 1117 Zettingen i. a. u. St. Gallen
 1118 Zettingen i. a. u. St. Gallen
 1119 Zettingen i. a. u. St. Gallen
 1120 Zettingen i. a. u. St. Gallen
 1121 Zettingen i. a. u. St. Gallen
 1122 Zettingen i. a. u. St. Gallen
 1123 Zettingen i. a. u. St. Gallen
 1124 Zettingen i. a. u. St. Gallen
 1125 Zettingen i. a. u. St. Gallen
 1126 Zettingen i. a. u. St. Gallen
 1127 Zettingen i. a. u. St. Gallen
 1128 Zettingen i. a. u. St. Gallen
 1129 Zettingen i. a. u. St. Gallen
 1130 Zettingen i. a. u. St. Gallen
 1131 Zettingen i. a. u. St. Gallen
 1132 Zettingen i. a. u. St. Gallen
 1133 Zettingen i. a. u. St. Gallen
 1134 Zettingen i. a. u. St. Gallen
 1135 Zettingen i. a. u. St. Gallen
 1136 Zettingen i. a. u. St. Gallen
 1137 Zettingen i. a. u. St. Gallen
 1138 Zettingen i. a. u. St. Gallen
 1139 Zettingen i. a. u. St. Gallen
 1140 Zettingen i. a. u. St. Gallen
 1141 Zettingen i. a. u. St. Gallen
 1142 Zettingen i. a. u. St. Gallen
 1143 Zettingen i. a. u. St. Gallen
 1144 Zettingen i. a. u. St. Gallen
 1145 Zettingen i. a. u. St. Gallen
 1146 Zettingen i. a. u. St. Gallen
 1147 Zettingen i. a. u. St. Gallen
 1148 Zettingen i. a. u. St. Gallen
 1149 Zettingen i. a. u. St. Gallen
 1150 Zettingen i. a. u. St. Gallen
 1151 Zettingen i. a. u. St. Gallen
 1152 Zettingen i. a. u. St. Gallen
 1153 Zettingen i. a. u. St. Gallen
 1154 Zettingen i. a. u. St. Gallen
 1155 Zettingen i. a. u. St. Gallen
 1156 Zettingen i. a. u. St. Gallen
 1157 Zettingen i. a. u. St. Gallen
 1158 Zettingen i. a. u. St. Gallen
 1159 Zettingen i. a. u. St. Gallen
 1160 Zettingen i. a. u. St. Gallen
 1161 Zettingen i. a. u. St. Gallen
 1162 Zettingen i. a. u. St. Gallen
 1163 Zettingen i. a. u. St. Gallen
 1164 Zettingen i. a. u. St. Gallen
 1165 Zettingen i. a. u. St. Gallen
 1166 Zettingen i. a. u. St. Gallen
 1167 Zettingen i. a. u. St. Gallen
 1168 Zettingen i. a. u. St. Gallen
 1169 Zettingen i. a. u. St. Gallen
 1170 Zettingen i. a. u. St. Gallen
 1171 Zettingen i. a. u. St. Gallen
 1172 Zettingen i. a. u. St. Gallen
 1173 Zettingen i. a. u. St. Gallen
 1174 Zettingen i. a. u. St. Gallen
 1175 Zettingen i. a. u. St. Gallen
 1176 Zettingen i. a. u. St. Gallen
 1177 Zettingen i. a. u. St. Gallen
 1178 Zettingen i. a. u. St. Gallen
 1179 Zettingen i. a. u. St. Gallen
 1180 Zettingen i. a. u. St. Gallen
 1181 Zettingen i. a. u. St. Gallen
 1182 Zettingen i. a. u. St. Gallen
 1183 Zettingen i. a. u. St. Gallen
 1184 Zettingen i. a. u. St. Gallen
 1185 Zettingen i. a. u. St. Gallen
 1186 Zettingen i. a. u. St. Gallen
 1187 Zettingen i. a. u. St. Gallen
 1188 Zettingen i. a. u. St. Gallen
 1189 Zettingen i. a. u. St. Gallen
 1190 Zettingen i. a. u. St. Gallen
 1191 Zettingen i. a. u. St. Gallen
 1192 Zettingen i. a. u. St. Gallen
 1193 Zettingen i. a. u. St. Gallen
 1194 Zettingen i. a. u. St. Gallen
 1195 Zettingen i. a. u. St. Gallen
 1196 Zettingen i. a. u. St. Gallen
 1197 Zettingen i. a. u. St. Gallen
 1198 Zettingen i. a. u. St. Gallen
 1199 Zettingen i. a. u. St. Gallen
 1200 Zettingen i. a. u. St. Gallen

Gerichtsvollzieher: Brand
Notariat: Dr. Carl Mohr, Justizrat. Otto Simbert, Justiz-
 lehr. Maria Heim, Königsstsch.

Amtsgerichtsbezirk Stettenheim (Landg. Freiburg).
Amtsgericht: Dr. W. Claus, Amtsgerichtswal. — E. Hoffmann,
 A. Wirthheim, A. Beck, Justizrat.

Ort	Einw.	Polz.	Postbestell- bezirk	Witzgermeister	Rathschreiber	Gemeindevorsteher	Steuerhülfs- kassenverwalter
1 *Altmannsmeyer	781		Altmannsh.	Gg. A. Schäfer	Karl Fr Meyer	Joh. Gg. Reppert	G. Schäfer
2 *Brinzbach	760		Brinzbach	Willy Mühlertette	Josef Kupfer	Andreas Dörner	Josef Mühler
3 *Friesenheim	2833		Friesenheim	Karl v. r. Erb	Michael Siefert	Ernst Ch Erb	Aug. Ch Wber.
4 *Geisingenell	732		G. Koppsh.	G. Koppsh.	Ferd Müller	Friedrich Schaller	F. Friesenheim
5 *Gugameier	914		über Fahr	Michael Waber	2. Schmeichhardt	Friedrich Schaller	F. Fahr
6 *Jachenheim	1905		Jachenheim	Otto Schäfer	Van. Otto Wichter	H. Heimbürger	Hugo Meßlin
7 *Kriegell	1162		Kriegell	Hermann Kopp 2	Joh. Gg. Kopp	David Kopp	F. Schüttern
8 *Kubbach	941		über Fahr	Nicolas Beng	Emil Gut	Kloß Dupp	F. Fahr
9 *Fahr (Baden)	16807		Fahr	Dr. Carl Winter	Friedrich Vortels	Wilhelm Hirtles	Finanzkass.
10 *Langemünstel	259		über Fahr	Oberbürgermeist.	Em. Stenbauer	G. Steinbauer	F. Altmannsmeyer
11 *Mietersheim	1535		"	Karl Reith	Otto Pfister	Ad. Baumann	G. Seufsbrenner
12 *Mietersheim	686		"	Herm. W. Dietrich	Friedr. Lehmann	Emil Seengler	L. Sch.
13 *Plonnenweier	1631		"	Hchr. W. Dietrich	Gg. Karl	Friedrich Maurer	Friedrich Meiser
14 *Oberschoppeheim	1040		h. Offenb.	Ad. Spolgenbauer	Josef Götter	Stefan Walter	Ray Köhler
15 *Obermeier	1637		über Fahr	Otto Spaul	Karl Gromer	Andr. Kammerer	F. Friesenheim
16 *Offenheim	378		über Fahr	Julius Spß	Joh. Pustbaum	R. Frimbürger 8.	Wilhelm Kradt
17 *Prinzbach	1635		Reichensb.	Albert Böhler	G. Pimmelsbach	Anton Dolb	Kubing Dighwald
18 *Reichensb.	961		Schüttern	Beni. Schwäber	Karl Beck	Ad. Pimmelsbach	J. A. Wobert
19 *Schönberg	908		über Fahr	Herm. Stüberer	Frang Wolf	Ad. Pimmelsbach	Wenzel Müßler
20 *Schüttern	988		über Fahr	Anton Kopp	Josef Schwörer	Wendelt Schwob	J. Schüttern
21 *Schuttertal	488		Erlebach	Richard Ribold	Anton Schärer	Nicolaus Spß	Anton Grimm
22 *Schutterzell	2429		Erlebach	Theodor Simon	Albert Wang	Josef Ede	Frang Wilhelm
23 *Seebach	1772		Erlebach	O. Seerauer	Hans Kallmer	Bernhard Krüg	Frang Wilhelm
24 *Stett	955		Stett	Josef Schmitz	Wilhelm Breitg	Richard Breitg	F. Seebach
25 *Stett	955		über Fahr	Edward Heban	Josef Götter	Emil Götter	F. Plonnenweier

Amtsgerichtsbezirk Stettenheim (Sanbperchtsbezirk Freiburg).
 Gbristh. Ebelmann, Wrböf. Rosenbriß, Seebach.

1 *Miltorbj 1214

23 *Seebach 2429
 24 *Gulz 1772
 25 *Bittelsbach 255
 26 *Bittelsbacher 245

Amtsgerichtsbezirk Ettensheim (Landgerichtsbezirk Freiburg).

1 *Alldorf	1214	Karl Wogele	Rudolf Holtenhoff	Andreas Greber	f. Ettensheim
2 *Ettensheim	3149	Theodor Tisch	Stauch, *Gemeinger	Friedrich Schmitt	f. Bittelsbach
3 *Ettensheimmünster	570	Franz Sobir	Chas. Griesbaum	Johann Kuhnert	f. Mönchweiler
4 *Grafenhausen	1406	Fritz v. Andloner	Fritz Guberte	Franz Jol. Peter	Karl Wang
5 *Kappel a. Rh.	1485	Karl Jipf	Dio. Bognert	Isidor	August Stulg
6 *Kippenheim	1856	Friedr. Goldherr	R. Weinader	Gustav Schmälgle	f. Kippenheim
7 *Kippenheimweil. L.	621	Kudw. Gansmann	Otto Wieber	Johann Köhler	Friedrich Hauber
8 *Mühlwieser	1060	Emil Schmitz	Franz Meber	Wilib. Meuthaler	f. Ettensheim
9 *Mündelwieser	870	Emil Schmitz	G. Gud	Karl Griesbaum	Dio. Gussler
10 *Orschwieser	646	Fritz Schwendemann	Wilib. Meuthaler	Wilhelm Köberle	f. Mühlberg
11 *Ringsheim	1535	Kudw. Gansmann	Wilib. Meuthaler	Karl Griesbaum	f. Kippenheim
12 *Rust a. Rh.	1844	Emil Schmitz	Fritz Meber	Albert Pfaff	f. Ettensheim
13 *Schwiesheim	708	G. Gud	Karl Griesbaum	Albert Pfaff	f. Mühlberg
14 *Schwiesheimen	1024	Fritz Schwendemann	Wilib. Meuthaler	Albert Pfaff	f. Kippenheim
15 *Waldburg	422	Fritz Schwendemann	Wilib. Meuthaler	Albert Pfaff	f. Kippenheim

68.123 L: Notariat Fahr.

Amtsbezirk Lörrach (Landgerichtsbezirk Freiburg, Kreis Lörrach).

Bezirksamt: Peter, Landrat. R. Stiefel, Dr. S. Seilerich, Key-Räte W. Geh. O. Duz, G. Hintz, R. Mottermann, Fritz Veit, Bernh. Jipf, W. A. einer, Red. Jipf, W. Burkhardt, Aug. Wolter, Walter Schmid, Marie Gündler, Bernh. Roth, & Examer, F. Oswald, Maria Schneider, Hermann O. Schwabe, Hans, eiseh, E. Glutz, O. Wächter, Eugen, Mag. Jipf.

Bezirksrichteramt: Dr. Arthur Friedmann, Bezirk.

Samtungsbeamteter: Emil Gohl.

Samtungsbeamteter: A. Will in Lörrach, R. Neff in Brombach, W. Stubb in Weil a. Rh., Th. Schweigert in Randern.

Bezirksrat: Aug. Geh. Lorenz, Wädemehr. Jung in W. rad, Kaufm. Alb. Schneider in Randern, Reggerrmsr. R. Ager

Notariat: Peter, Landrat. R. Stiefel, Dr. S. Seilerich, Key-Räte W. Geh. O. Duz, G. Hintz, R. Mottermann, Fritz Veit, Bernh. Jipf, W. A. einer, Red. Jipf, W. Burkhardt, Aug. Wolter, Walter Schmid, Marie Gündler, Bernh. Roth, & Examer, F. Oswald, Maria Schneider, Hermann O. Schwabe, Hans, eiseh, E. Glutz, O. Wächter, Eugen, Mag. Jipf.

Bezirksrichteramt: Dr. Arthur Friedmann, Bezirk.

Samtungsbeamteter: Emil Gohl.

Samtungsbeamteter: A. Will in Lörrach, R. Neff in Brombach, W. Stubb in Weil a. Rh., Th. Schweigert in Randern.

Bezirksrat: Aug. Geh. Lorenz, Wädemehr. Jung in W. rad, Kaufm. Alb. Schneider in Randern, Reggerrmsr. R. Ager

Amtsgerichtsbezirk Freiburg, Kreis Lörrach.

in Konnenr. Kaufmann Alfons Herzog in Brombach, Landwirt Eugen Schneider in Weil, Schmiedmsr. G. Benz in Ettingen.

Amtsgerichts: Karl Wadenhofer, R. Deusel, Dr. W. Gerard, Wast. Weh. Amtsgerichts. M. Schneider, O. Kimmig, Justizinsp. Leon. Martz, Ph. Reiner, R. Wacker, Otto Baumgartner, Eug. Singer, G. Haber, R. Kistenau, Justizinsp. A. Scherer, Kaufmsr.

Justizkaffe: Rechner: G. Koch, Justizinsp. Rosfenbeamer; Alois Baitan Justizinsp.

Bezirksvolklicher: Josef Gieseler, Kaufmann.

Notariate: Lörrach: Dr. O. Wunder (1), R. Hausmann (2), Justizräte. G. Epion, Justizsekr. Gust. Haas, Justizk. G.

Johann Schreiber
Joh. Engelkötter
Adolf Gahner Ig.

Edward Stadler
Rins Müller
Johann Weitzel

Albert Müller
Rins Müller
Adolf Anttil

294
6.5
187
580

13 Krumbach
14 *Jungenbart
15 *Seibertingen

303
2206
159
178
332
666
612
306
992
295
1409
107
422
390

16 Meßkirch
17 *Pflüpingen
18 Oberglashütte
20 *Haf
21 *Horbort
22 *Saulhof
23 *Schmerkingen
24 *Schwenningen
25 *Santenbart
26 *Stetten a. l. M.
27 *Unterglashütte
28 *Wasser
29 *Wornbort

Emil Heide
Anton Sobbes
Joh. Köfler
Anton Haug
Leo Burtb
Karl Heffel
August Baf
Joh. Keller
Joh. Keller
Fritz Keller
Dopp Wurdl
Oskar Wfler
Anton Gröble
Joh. Wozz
Küngens Boos

Joh. Winder
Fritz Schen
H. B. G. Schen
Karl Freber
Herrn. Schwelbart
Karl Köble
Herrn. Schellinger
Fritz Keller
Wilhelm Mühl
F. H. Ober
H. Halber
Oskar Wfler
f. Oberglashütte
Herrmann Gumbler
Adolf Gähler

Johann Heft
Ernst Wäcker
Joh. Struppel
Friedrich Pfeifer
H. M. Heide
Herrn. Spölinger
Karl. Spölinger
Herrn. Heide
Herrn. Wäcker
Joh. Schwarz
Adolf Wendling
Moriz Frey
Herrn. Kempler

4.5
21.0
24.0
7.5
2.8
6.5
1.5
22.0
11.0
21.0
23.0
4.0
9.0

Meßkirch-Ob.
Stetten l. M.
ib. Meßkirch
ib. Meßkirch
Sauldorf
Meßkirch
Schwenning.
Santenbart
Stetten l. M.
ib. Meßkirch
Meßkirch
Herrn. Stetten a. l. M.

14,517

S: Notariat Stetten a. l. M.

Amtsbezirk Mosbach (Landgerichtsbezirk Mosbach, Kreis Mosbach).

K. Wers, P. Kaufmann, S. Hoch, Justizp. G. Went, S. Kollerbad, Justizp. R. Fröhlich, Oberauff.
Gerichtshilfsrichter: Oskar Himmels
Notariate: Th. Weiker (1) Eng. Emald (2), Justizräte. Carl Haug, Joh. Kern, Justizf. H. G. Osterhausen; Dr. Walter Reitel, Justizrat. G. W. Wöber, Justizf.
Präsident: Dr. Eberlein, Regkr. Dr. Frö. Schumacher, K. Haug, Pr. Stöhr, D. Steinerup, D. Groß, G. Alsch, G. Schumann, S. Mayer, G. Behringer, D. Kägel, D. Kund, A. Voth, Stzup. (I. S. 166.)
Vorländer: Mosbach; G. Bell, Forstrat. Redaktionsrat: Dr. A. Jungmann, Forstkr.
Bermessungsamt: A. Kraft, Forstkr., Emil Moser, Vermessungsamt. Vermessungsamt.
Strafgerichtsamt: Joh. Kraft, Baumintp. in Oberglashütte, A. Wöber in Diedesheim.

Bezirksamt: Ad. Reichmünd, Landrat, Dr. L. G. G. Regkr. —
A. Bötzach, Joh. Postlecker, C. Baumgart, Red. Justizp. G. Bretschneider, P. Kaufmann, R. Schöber, Verm. Justizp. H. Bächle, Verm. Sect. A. Bels, Verm. Prast, Herrn. Dötterer, Wachtm. H. Bezirksleiteramt: Franz Gehrl, Reichkr.
Gendarmerieinspektor: Carl Werts.
Gendarmeriekommissare: Carl Schmoll, Friedr. Weitel.
Bezirksbaumeister: Friedr. Wöber.
Kamininspektor: David Ritter.
Bezirksräte: Kaufm. A. Wöber, Wöber, in Neckersbach, Sandb. G. Frey in Oberglashütte, Weitzel, Frey in Unterglsh., Sandb. Wöber, Haug in Schönbunn, Weitzel, A. Weitzel in Mosbach, Registratorer A. Schuler in Willigheim, Wöber, Registratorer A. Schuler in Pfaffenhardt.
Amtsgericht: A. Gennato, Dr. Kurt Ritter, Amtsgericht.

Ort	Stellen	Qual.	Entf.	Km	Wohntell. begrit	Bürgermeister	Rathsfreier	Gemeinderath	Steuerhelfs- Kassenverwalter
1 *Aglasterhanfen	A	1064	13,0	Aglasterhanf.	Herbert Riffel	Wilhelm Braun	Abthipp Brenner	Karl King	
2 *Ahlfeld		776	11,0	Ahlfeld	Josef Speiger	Karl Großfink	Herrn. Albert	Peter Hödel	
3 *Ausbach	A	633	10,0	Ausbach	Jacob Reimann 1.	Adam Wöckholzer	Wop. Reibinger	W. Aglasterhanfen	
4 *Auerbach		655	10,0	Auerbach	Jacob Reimann 2.	Cito Ecker	W. W. Gehlmann	Dallau	
5 *Bilgheim		881	11,0	Bilgheim	Theodor Eberhard	Albin Kies	Karl Großfink 3	Albert Dietrich	
6 *Binn	A	390	8,0	Binn	Wilhelm Pfisterer	Karl Postler	Karl Großfink 3	f. Obriqheim	
7 *Breitenbronn	A	251	13,0	Oberr. Land	Adwig Brenner	Herrn. Dackisch	Karl Stich	f. Aglasterhanfen	
8 *Dallau		1052	5,6	Dallau	H. H. Wettemann	Herrn. Dackisch	Karl Stich	H. G. Hoos	
9 *Dautenfeld	A	249	13,0	Aglasterhanf.	H. H. Wettemann	Herrn. Dackisch	Karl Stich	f. Aglasterhanfen	
10 *Eberbach		858	5,0	Eberbach	Gustav Gooß	Karl Brunner	Emil Grob	f. Obriqheim	
11 *Eberbach		676	9,9	über Mosbach	Friedr. W. Weber	Wilhelm Weber	Adwig. Wittmann	f. Obriqheim	
12 *Eutenbach	A	412	11,9	ib. Eberbach	Gugen. Weidfried	W. Krügerlohr 2.	R. Kirchnermann	f. Neudorf	
13 *Eckersheim		1766	9,9	Eckersheim.	Karl Hof	Karl Hof	Wilhelm Hof	Heinrich Wagner	
14 *Eckersheim		672	12,0	Heinsheim	Job. Heindrich	Hug. Oberberger	Job. Heindrich	f. Eckersheim	
15 *Eckersheim		710	21,0	Heinsheim	Christ. Mangland	Theodor Menfell	Job. Gopffhauer	f. Heinsheim	
16 *Eckersheim a. R.		400	8,8	Eckersheim	W. Eckersheimer	Carl Weber	Karl Krieger 1.	f. Heinsheim	
17 *Eckersheim		398	14,0	über Mosbach	Anton Grimm	Eckersheimer	Josef Krieger 2	f. Heinsheim	
18 *Eckersheim		247	15,0	über Mosbach	Karl S. Fritschel 3	Karl S. Fritschel 3	Josef Krieger 2	f. Heinsheim	
19 *Eckersheim		652	6,9	Gorbach	Karl Weber	Karl Weber	Josef Krieger 2	f. Heinsheim	
20 *Eckersheim		554	15,0	Obriqheim	Karl Weidinger	Karl Weidinger	Josef Krieger 2	f. Heinsheim	
21 *Eckersheim	A	969	8,0	Obriqheim	Dr. Theodor Kang	Bilgheim *Lepp	Karl Weidinger	f. Heinsheim	
22 *Eckersheim		4848	11,0	Obriqheim	W. Gellmüller	Josef Wörth	Karl Weidinger	f. Heinsheim	
23 *Eckersheim		352	4,0	Heinsheim	Jacob Heintich	August Eiber	Jacob Senf	f. Heinsheim	
24 *Eckersheim		357	3,0	Heinsheim	Emil Heintich	Eugen Bilgheim	Jacob Senf	f. Heinsheim	
25 *Eckersheim		1663	14,0	ib. Eberbach	Philipp Pfeiffer	Karl Jacob Grob	Jacob Senf	f. Heinsheim	
26 *Eckersheim	A	177	13,5	Heinsheim	Ludwig Mayland	Alb. Mayland	Friedr. Ostlinger	f. Heinsheim	
27 *Eckersheim		206	16,5	Heinsheim	Karl Gung	Karl Gung	Johanna Dubis	f. Heinsheim	
28 *Eckersheim		646	7,0	Heinsheim	W. Kattenmeyer	Frang Kang	Frang, Geißler	R. Eckersheim	
29 *Eckersheim		1237	19,0	Heinsheim	Substanz Heintich	Substanz Heintich	Karl Bauer	R. Eckersheim	
30 *Eckersheim		219	4,1	Obriqheim				f. Heinsheim	
31 *Eckersheim		908	15,1	Obriqheim	Adwig. Geier	Adwig. Geier	Adwig. Geier	R. Eckersheim	
32 *Eckersheim	A	1180	4,5	Obriqheim	Adwig. Geier	Friedr. Käthe	Adwig. Geier	R. Eckersheim	

28	Waldmühlbach	206	13,5	Heidrich	König Zuchan	ab. Zuchan	Peter O. Dübbs	Königmersheim
29	Waldarmuth	646	7,0	Heidrich	Karl Haag	Karl Haag	Karl Dübbs	Königmersheim
30	Waldarmuth	1297	19,0	Heidenau	Ed. Kastenmayer	Frank Haag	Frank Haag	Karl Schwanz
31	Waldarmuth	216	4,1	Heidenau	Ed. Kastenmayer	Frank Haag	Frank Haag	Karl Schwanz
32	*Oberöffelns	908	15,1	C. Schöffelns	Albert Räder	Albert Räder	Abolf Bengler	Karl Walter
33	*Driegheim	1180	4,5	Oberöffelns	Subwig Geier	Subwig Geier	Abolf Geier	Karl Horn 2.
34	Reichsbach	223	7,0	Reichsbach	Emil Brang	Emil Brang	Karl Ballenberg	Karl Horn 2.
35	*Hittersbach	461	12,0	Hittersbach	Voren Wolf	Voren Wolf	Josf Wimmer	Subwig Pfeifer
36	Hobert	398	14,0	Reichsbach	H. Konrath	H. Konrath	Valentin Pfeifer 2	Karl Horn 2.
37	Sattelsbach	371	7,0	Reichsbach	Julius Krapp	Anton Pfister	Josf Krog	Karl Horn 2.
38	*Stein a. Roder	1089	22,0	Stein (Koch.)	Subwig Krabob	Subwig Krabob	Subwig Pfaff	Heidenau
39	*Sulzbach	896	7,4	Sulzbach	Albert Gerbard	Albert Gerbard	Karl Jos. Köfer	Yalob Keller
40	*Trienz	588	12,0	Reichsbach	Subwig Geimund	Hugo Schönb	Oskar Wacklich	Karl Horn 2.
41	*Unteröffelns	894	15,0	C. Schöffelns	Emil Räder	Frederich Lehner	Emil Kraus	Karl Horn 2.
42	Waldmühlbach	609	15,0	Waldarmuth	Anton Hoos	P. Kern	Josf Lehner	Oberöffelns
43	*Zimmerhof	160	17,1	Waldarmuth	H. Reichardt	H. Reichardt	Josf Lehner	Waldarmuth

Amtsgerichtsbezirk Eberbach, Personalbesetzung S. 239 (i. auch bei Heidesberg und Bingen).

1	Waldbach	321	19,0	überMosbach	Otto Hannegriff	Joh. Schäfer	Josf Schenermann	Krumbach
2	Kinbach	110	19,0	Ab. Eberbach	Abolf Haag	H. Sieglar, *Heist	Karl Helm	Krumbach
3	Waldbach	421	16,6	Reichsbach	Karl Weis	Adam Trubel	Ab. Schifferdecker	Zwingenberg
4	Waldbach	287	20,0	Reichsbach	Subwig Weis	Heinrich Wald	Hermann Haag	Zwingenberg
5	Waldbach	1226	13,0	Reichsbach	Wilib. Weibrich 5.	Julius Feist	Ab. Schifferdecker	Zwingenberg
6	Waldbach	982	21,9	Reichsbach	Wilib. Weibrich 5.	H. Weibrich	Ab. Schifferdecker	Zwingenberg
7	Waldbach	591	27,0	Reichsbach	Wilib. Weibrich 5.	H. Weibrich	Ab. Schifferdecker	Zwingenberg
8	Waldbach	219	16,8	Reichsbach	Otto Weg	Karl Weis	W. Zimmermann	Zwingenberg
9	Waldbach	539	19,5	Reichsbach	Otto Weg	Karl Weis	W. Zimmermann	Zwingenberg
10	Waldbach	612	20,0	Reichsbach	Wilib. Haag 3.	H. Schumacher	H. Peter Schölich	Zwingenberg
11	Waldbach	701	15,5	Reichsbach	Philipp Groß	Subwig Geier	Waldarmuth	Zwingenberg
12	Waldbach	421	16,0	Ab. Eberbach	Karl Bontsch	H. Weibrich	Karl Helm	Zwingenberg
13	Waldbach	514	22,0	Reichsbach	Karl Bontsch	Richard Liebig	Anton Geier	Zwingenberg
14	Waldbach	406	14,9	Reichsbach	Josf Weib. Haag	Heinrich Wald	Wilib. Unt	Zwingenberg
15	Waldbach	260	17,0	Zwingenberg	Subwig Weis	Heinrich Wald	Karl Koch	Zwingenberg

Amtsgerichtsbezirk Reichsbach, Personalbesetzung S. 277 (i. auch bei Eberbach).

1	Kuffenhardt	880	12,7	Kuffenhardt	Karl Barth	H. Hofmann	Subwig Weidner	Waldarmuth
2	Kuffenhardt	323	12,0	Kuffenhardt	Subst. Bogtmann 2.	H. Richter	Wilib. Pfeif	Waldarmuth

40,746 A: Notariat Registratorien.

Amtsbezirk Müllheim (Landgerichtsbezirk Freiburg, Kreis Lörrach).

Bezirksamt: Friedr. Pfibstein, Landrat. Fr. Rudrich, Rev.-
 D. v. Freund, Rev.-Jup. W. Wöhr, W. Pfiff, Rev.-Jup.
 Gg. Müller, Rud. Waeger, Rev.-Jup. H. Bachmann,
 Hermann O. Kaiser, Oberwachmstr.
Bezirksleiter: Dr. Philipp Wähler, Wehrk.
Bezirksbaumeister: Gg. Saug.
Kantonsbaumeister: Thomas Klant.
Gewerbesteuerkommisshär: August Braun
Bezirksräte: Schmeidemstr. W. Ezerlin, Expediteur Fr. Engler
 in Müllheim, Landrat. Fr. Engler-Pfiffkin in Kaufen, Bürger-
 mstr. Gg. Waber in Eigenfisch, Gastwirt W. Dietzle in
 Badenweiler, Schreinerstr. W. Zipper in Neuenburg.

Wantsgericht: Otto Stroch, Amtsgericht. G. Roth, Jg. Gabel,
 G. Scheinbold, Justizinsp. Fr. Ruffert, Fr. Feldmann,
 Kanzleisch. G. Dittes, Oberaufsch.
Gewerichtsvolksschlichter: Karl Esch.
Notar: Dr. J. Hemberger (1), Jos. Waber (2), Justizkoll.
 Ernst Pfeiff, Justizkollat.
Präsident: Th. Salling, Neg. Rat. (1. S. 166.)
Vorkämmer: Oberweiler, Hans Kinges, Fortkoll.
Wermessungsamt: P. Feder, Vorkand. O. Schmüller,
 Hermann Esch.
Straßenbaumeister: Rob. Wähler, Baumtrp.

Ort	Einwohner	Postbestell- begier	Bürgermeister	Rathschreiber	Gemeinderöchner	Steuerbüßs- tassenverwalter
1. Müllheim	1214	Müllheim	Herrn. W. Jander	Max Seumein	Fr. Schmittin	Müllheim
2. Badenweiler	1895	Badenweiler	Erich Graf	"Bramer", Ebnold	Peterich Strobel	Schmitt
3. Bammlach	850	ii. Erg.-Rsch.	Herrn. Rumminger	Fr. Frick	Eugen Waber	Bammlach
4. Bellingen	510	Bellingen	Ernst Grenacher	Kauf Stöcker	Carl Schmitt	Ernst Schmitt
5. Buggingen	646	ii. Müllheim	Herrn. Ritter	Libert Solenier	W. Wähler	Fr. Brenneisen
6. Buggingen	1074	"	Max Kallenbach	Fr. Wähler	Karl Ezerlin	"
7. Dattlingen	251	"	Eugen Eslin	Wilh. Waldtrich	Wilh. Fromer	"
8. Freiburg	547	ii. Erg.-Rsch.	Fr. Frick	Karl Henn	Max Schmal	ii. Oberregenen
9. Freiburg	296	Müllheim	August Engler	Ernst Hünigshelb	Fr. Herzmann	Müllheim
10. Gölzheim	583	ii. Müllheim	W. Frick	Ernst Hünigshelb	Fr. Ezerlin	Bellingen
11. Kaufen	462	Badenweiler	Herrn. Waber	Ernst Hünigshelb	Herrmann Thoma	Schliengen
12. Riel	586	Badenweiler	Ernst Hünigshelb	Karl Waber	Fr. Schmitt	Badenweiler
13. Rielburg	291	Badenweiler	Ernst Hünigshelb	Herrmann Thal	Fr. Schmitt	August Wehlin
14. Waldkirch	992	Badenweiler	Ernst Hünigshelb	Ernst Schmitt	Ernst Schmitt	Fr. Schmitt
15. Waldkirch	582	ii. Müllheim	Ernst Hünigshelb	Ernst Schmitt	Ernst Schmitt	Schliengen
16. Waldkirch	347	ii. Müllheim	Ernst Hünigshelb	Ernst Schmitt	Ernst Schmitt	Ernst Schmitt
17. Waldkirch	4093	Badenweiler	Ernst Hünigshelb	Ernst Schmitt	Ernst Schmitt	Ernst Schmitt

18. Neuenburg 1814
 19. Neuenburg 345
 20. Neuenburg 47
 21. Neuenburg 98
 22. Neuenburg 180
 23. Neuenburg 72
 24. Neuenburg 4093
 25. Neuenburg 1814
 26. Neuenburg 345
 27. Neuenburg 47
 28. Neuenburg 98
 29. Neuenburg 180
 30. Neuenburg 72
 31. Neuenburg 4093
 32. Neuenburg 1814
 33. Neuenburg 345
 34. Neuenburg 47
 35. Neuenburg 98
 36. Neuenburg 180
 37. Neuenburg 72
 38. Neuenburg 4093
 39. Neuenburg 1814
 40. Neuenburg 345
 41. Neuenburg 47
 42. Neuenburg 98
 43. Neuenburg 180
 44. Neuenburg 72
 45. Neuenburg 4093
 46. Neuenburg 1814
 47. Neuenburg 345
 48. Neuenburg 47
 49. Neuenburg 98
 50. Neuenburg 180
 51. Neuenburg 72
 52. Neuenburg 4093
 53. Neuenburg 1814
 54. Neuenburg 345
 55. Neuenburg 47
 56. Neuenburg 98
 57. Neuenburg 180
 58. Neuenburg 72
 59. Neuenburg 4093
 60. Neuenburg 1814
 61. Neuenburg 345
 62. Neuenburg 47
 63. Neuenburg 98
 64. Neuenburg 180
 65. Neuenburg 72
 66. Neuenburg 4093
 67. Neuenburg 1814
 68. Neuenburg 345
 69. Neuenburg 47
 70. Neuenburg 98
 71. Neuenburg 180
 72. Neuenburg 72
 73. Neuenburg 4093
 74. Neuenburg 1814
 75. Neuenburg 345
 76. Neuenburg 47
 77. Neuenburg 98
 78. Neuenburg 180
 79. Neuenburg 72
 80. Neuenburg 4093
 81. Neuenburg 1814
 82. Neuenburg 345
 83. Neuenburg 47
 84. Neuenburg 98
 85. Neuenburg 180
 86. Neuenburg 72
 87. Neuenburg 4093
 88. Neuenburg 1814
 89. Neuenburg 345
 90. Neuenburg 47
 91. Neuenburg 98
 92. Neuenburg 180
 93. Neuenburg 72
 94. Neuenburg 4093
 95. Neuenburg 1814
 96. Neuenburg 345
 97. Neuenburg 47
 98. Neuenburg 98
 99. Neuenburg 180
 100. Neuenburg 72
 101. Neuenburg 4093
 102. Neuenburg 1814
 103. Neuenburg 345
 104. Neuenburg 47
 105. Neuenburg 98
 106. Neuenburg 180
 107. Neuenburg 72
 108. Neuenburg 4093
 109. Neuenburg 1814
 110. Neuenburg 345
 111. Neuenburg 47
 112. Neuenburg 98
 113. Neuenburg 180
 114. Neuenburg 72
 115. Neuenburg 4093
 116. Neuenburg 1814
 117. Neuenburg 345
 118. Neuenburg 47
 119. Neuenburg 98
 120. Neuenburg 180
 121. Neuenburg 72
 122. Neuenburg 4093
 123. Neuenburg 1814
 124. Neuenburg 345
 125. Neuenburg 47
 126. Neuenburg 98
 127. Neuenburg 180
 128. Neuenburg 72
 129. Neuenburg 4093
 130. Neuenburg 1814
 131. Neuenburg 345
 132. Neuenburg 47
 133. Neuenburg 98
 134. Neuenburg 180
 135. Neuenburg 72
 136. Neuenburg 4093
 137. Neuenburg 1814
 138. Neuenburg 345
 139. Neuenburg 47
 140. Neuenburg 98
 141. Neuenburg 180
 142. Neuenburg 72
 143. Neuenburg 4093
 144. Neuenburg 1814
 145. Neuenburg 345
 146. Neuenburg 47
 147. Neuenburg 98
 148. Neuenburg 180
 149. Neuenburg 72
 150. Neuenburg 4093
 151. Neuenburg 1814
 152. Neuenburg 345
 153. Neuenburg 47
 154. Neuenburg 98
 155. Neuenburg 180
 156. Neuenburg 72
 157. Neuenburg 4093
 158. Neuenburg 1814
 159. Neuenburg 345
 160. Neuenburg 47
 161. Neuenburg 98
 162. Neuenburg 180
 163. Neuenburg 72
 164. Neuenburg 4093
 165. Neuenburg 1814
 166. Neuenburg 345
 167. Neuenburg 47
 168. Neuenburg 98
 169. Neuenburg 180
 170. Neuenburg 72
 171. Neuenburg 4093
 172. Neuenburg 1814
 173. Neuenburg 345
 174. Neuenburg 47
 175. Neuenburg 98
 176. Neuenburg 180
 177. Neuenburg 72
 178. Neuenburg 4093
 179. Neuenburg 1814
 180. Neuenburg 345
 181. Neuenburg 47
 182. Neuenburg 98
 183. Neuenburg 180
 184. Neuenburg 72
 185. Neuenburg 4093
 186. Neuenburg 1814
 187. Neuenburg 345
 188. Neuenburg 47
 189. Neuenburg 98
 190. Neuenburg 180
 191. Neuenburg 72
 192. Neuenburg 4093
 193. Neuenburg 1814
 194. Neuenburg 345
 195. Neuenburg 47
 196. Neuenburg 98
 197. Neuenburg 180
 198. Neuenburg 72
 199. Neuenburg 4093
 200. Neuenburg 1814
 201. Neuenburg 345
 202. Neuenburg 47
 203. Neuenburg 98
 204. Neuenburg 180
 205. Neuenburg 72
 206. Neuenburg 4093
 207. Neuenburg 1814
 208. Neuenburg 345
 209. Neuenburg 47
 210. Neuenburg 98
 211. Neuenburg 180
 212. Neuenburg 72
 213. Neuenburg 4093
 214. Neuenburg 1814
 215. Neuenburg 345
 216. Neuenburg 47
 217. Neuenburg 98
 218. Neuenburg 180
 219. Neuenburg 72
 220. Neuenburg 4093
 221. Neuenburg 1814
 222. Neuenburg 345
 223. Neuenburg 47
 224. Neuenburg 98
 225. Neuenburg 180
 226. Neuenburg 72
 227. Neuenburg 4093
 228. Neuenburg 1814
 229. Neuenburg 345
 230. Neuenburg 47
 231. Neuenburg 98
 232. Neuenburg 180
 233. Neuenburg 72
 234. Neuenburg 4093
 235. Neuenburg 1814
 236. Neuenburg 345
 237. Neuenburg 47
 238. Neuenburg 98
 239. Neuenburg 180
 240. Neuenburg 72
 241. Neuenburg 4093
 242. Neuenburg 1814
 243. Neuenburg 345
 244. Neuenburg 47
 245. Neuenburg 98
 246. Neuenburg 180
 247. Neuenburg 72
 248. Neuenburg 4093
 249. Neuenburg 1814
 250. Neuenburg 345
 251. Neuenburg 47
 252. Neuenburg 98
 253. Neuenburg 180
 254. Neuenburg 72
 255. Neuenburg 4093
 256. Neuenburg 1814
 257. Neuenburg 345
 258. Neuenburg 47
 259. Neuenburg 98
 260. Neuenburg 180
 261. Neuenburg 72
 262. Neuenburg 4093
 263. Neuenburg 1814
 264. Neuenburg 345
 265. Neuenburg 47
 266. Neuenburg 98
 267. Neuenburg 180
 268. Neuenburg 72
 269. Neuenburg 4093
 270. Neuenburg 1814
 271. Neuenburg 345
 272. Neuenburg 47
 273. Neuenburg 98
 274. Neuenburg 180
 275. Neuenburg 72
 276. Neuenburg 4093
 277. Neuenburg 1814
 278. Neuenburg 345
 279. Neuenburg 47
 280. Neuenburg 98
 281. Neuenburg 180
 282. Neuenburg 72
 283. Neuenburg 4093
 284. Neuenburg 1814
 285. Neuenburg 345
 286. Neuenburg 47
 287. Neuenburg 98
 288. Neuenburg 180
 289. Neuenburg 72
 290. Neuenburg 4093
 291. Neuenburg 1814
 292. Neuenburg 345
 293. Neuenburg 47
 294. Neuenburg 98
 295. Neuenburg 180
 296. Neuenburg 72
 297. Neuenburg 4093
 298. Neuenburg 1814
 299. Neuenburg 345
 300. Neuenburg 47
 301. Neuenburg 98
 302. Neuenburg 180
 303. Neuenburg 72
 304. Neuenburg 4093
 305. Neuenburg 1814
 306. Neuenburg 345
 307. Neuenburg 47
 308. Neuenburg 98
 309. Neuenburg 180
 310. Neuenburg 72
 311. Neuenburg 4093
 312. Neuenburg 1814
 313. Neuenburg 345
 314. Neuenburg 47
 315. Neuenburg 98
 316. Neuenburg 180
 317. Neuenburg 72
 318. Neuenburg 4093
 319. Neuenburg 1814
 320. Neuenburg 345
 321. Neuenburg 47
 322. Neuenburg 98
 323. Neuenburg 180
 324. Neuenburg 72
 325. Neuenburg 4093
 326. Neuenburg 1814
 327. Neuenburg 345
 328. Neuenburg 47
 329. Neuenburg 98
 330. Neuenburg 180
 331. Neuenburg 72
 332. Neuenburg 4093
 333. Neuenburg 1814
 334. Neuenburg 345
 335. Neuenburg 47
 336. Neuenburg 98
 337. Neuenburg 180
 338. Neuenburg 72
 339. Neuenburg 4093
 340. Neuenburg 1814
 341. Neuenburg 345
 342. Neuenburg 47
 343. Neuenburg 98
 344. Neuenburg 180
 345. Neuenburg 72
 346. Neuenburg 4093
 347. Neuenburg 1814
 348. Neuenburg 345
 349. Neuenburg 47
 350. Neuenburg 98
 351. Neuenburg 180
 352. Neuenburg 72
 353. Neuenburg 4093
 354. Neuenburg 1814
 355. Neuenburg 345
 356. Neuenburg 47
 357. Neuenburg 98
 358. Neuenburg 180
 359. Neuenburg 72
 360. Neuenburg 4093
 361. Neuenburg 1814
 362. Neuenburg 345
 363. Neuenburg 47
 364. Neuenburg 98
 365. Neuenburg 180
 366. Neuenburg 72
 367. Neuenburg 4093
 368. Neuenburg 1814
 369. Neuenburg 345
 370. Neuenburg 47
 371. Neuenburg 98
 372. Neuenburg 180
 373. Neuenburg 72
 374. Neuenburg 4093
 375. Neuenburg 1814
 376. Neuenburg 345
 377. Neuenburg 47
 378. Neuenburg 98
 379. Neuenburg 180
 380. Neuenburg 72
 381. Neuenburg 4093
 382. Neuenburg 1814
 383. Neuenburg 345
 384. Neuenburg 47
 385. Neuenburg 98
 386. Neuenburg 180
 387. Neuenburg 72
 388. Neuenburg 4093
 389. Neuenburg 1814
 390. Neuenburg 345
 391. Neuenburg 47
 392. Neuenburg 98
 393. Neuenburg 180
 394. Neuenburg 72
 395. Neuenburg 4093
 396. Neuenburg 1814
 397. Neuenburg 345
 398. Neuenburg 47
 399. Neuenburg 98
 400. Neuenburg 180
 401. Neuenburg 72
 402. Neuenburg 4093
 403. Neuenburg 1814
 404. Neuenburg 345
 405. Neuenburg 47
 406. Neuenburg 98
 407. Neuenburg 180
 408. Neuenburg 72
 409. Neuenburg 4093
 410. Neuenburg 1814
 411. Neuenburg 345
 412. Neuenburg 47
 413. Neuenburg 98
 414. Neuenburg 180
 415. Neuenburg 72
 416. Neuenburg 4093
 417. Neuenburg 1814
 418. Neuenburg 345
 419. Neuenburg 47
 420. Neuenburg 98
 421. Neuenburg 180
 422. Neuenburg 72
 423. Neuenburg 4093
 424. Neuenburg 1814
 425. Neuenburg 345
 426. Neuenburg 47
 427. Neuenburg 98
 428. Neuenburg 180
 429. Neuenburg 72
 430. Neuenburg 4093
 431. Neuenburg 1814
 432. Neuenburg 345
 433. Neuenburg 47
 434. Neuenburg 98
 435. Neuenburg 180
 436. Neuenburg 72
 437. Neuenburg 4093
 438. Neuenburg 1814
 439. Neuenburg 345
 440. Neuenburg 47
 441. Neuenburg 98
 442. Neuenburg 180
 443. Neuenburg 72
 444. Neuenburg 4093
 445. Neuenburg 1814
 446. Neuenburg 345
 447. Neuenburg 47
 448. Neuenburg 98
 449. Neuenburg 180
 450. Neuenburg 72
 451. Neuenburg 4093
 452. Neuenburg 1814
 453. Neuenburg 345
 454. Neuenburg 47
 455. Neuenburg 98
 456. Neuenburg 180
 457. Neuenburg 72
 458. Neuenburg 4093
 459. Neuenburg 1814
 460. Neuenburg 345
 461. Neuenburg 47
 462. Neuenburg 98
 463. Neuenburg 180
 464. Neuenburg 72
 465. Neuenburg 4093
 466. Neuenburg 1814
 467. Neuenburg 345
 468. Neuenburg 47
 469. Neuenburg 98
 470. Neuenburg 180
 471. Neuenburg 72
 472. Neuenburg 4093
 473. Neuenburg 1814
 474. Neuenburg 345
 475. Neuenburg 47
 476. Neuenburg 98
 477. Neuenburg 180
 478. Neuenburg 72
 479. Neuenburg 4093
 480. Neuenburg 1814
 481. Neuenburg 345
 482. Neuenburg 47
 483. Neuenburg 98
 484. Neuenburg 180
 485. Neuenburg 72
 486. Neuenburg 4093
 487. Neuenburg 1814
 488. Neuenburg 345
 489. Neuenburg 47
 490. Neuenburg 98
 491. Neuenburg 180
 492. Neuenburg 72
 493. Neuenburg 4093
 494. Neuenburg 1814
 495. Neuenburg 345
 496. Neuenburg 47
 497. Neuenburg 98
 498. Neuenburg 180
 499. Neuenburg 72
 500. Neuenburg 4093
 501. Neuenburg 1814
 502. Neuenburg 345
 503. Neuenburg 47
 504. Neuenburg 98
 505. Neuenburg 180
 506. Neuenburg 72
 507. Neuenburg 4093
 508. Neuenburg 1814
 509. Neuenburg 345
 510. Neuenburg 47
 511. Neuenburg 98
 512. Neuenburg 180
 513. Neuenburg 72
 514. Neuenburg 4093
 515. Neuenburg 1814
 516. Neuenburg 345
 517. Neuenburg 47
 518. Neuenburg 98
 519. Neuenburg 180
 520. Neuenburg 72
 521. Neuenburg 4093
 522. Neuenburg 1814
 523. Neuenburg 345
 524. Neuenburg 47
 525. Neuenburg 98
 526. Neuenburg 180
 527. Neuenburg 72
 528. Neuenburg 4093
 529. Neuenburg 1814
 530. Neuenburg 345
 531. Neuenburg 47
 532. Neuenburg 98
 533. Neuenburg 180
 534. Neuenburg 72
 535. Neuenburg 4093
 536. Neuenburg 1814
 537. Neuenburg 345
 538. Neuenburg 47
 539. Neuenburg 98
 540. Neuenburg 180
 541. Neuenburg 72
 542. Neuenburg 4093
 543. Neuenburg 1814
 544. Neuenburg 345
 545. Neuenburg 47
 546. Neuenburg 98
 547. Neuenburg 180
 548. Neuenburg 72
 549. Neuenburg 4093
 550. Neuenburg 1814
 551. Neuenburg 345
 552. Neuenburg 47
 553. Neuenburg 98
 554. Neuenburg 180
 555. Neuenburg 72
 556. Neuenburg 4093
 557. Neuenburg 1814
 558. Neuenburg 345
 559. Neuenburg 47
 560. Neuenburg 98
 561. Neuenburg 180
 562. Neuenburg 72
 563. Neuenburg 4093
 564. Neuenburg 1814
 565. Neuenburg 345
 566. Neuenburg 47
 567. Neuenburg 98
 568. Neuenburg 180
 569. Neuenburg 72
 570. Neuenburg 4093
 571. Neuenburg 1814
 572. Neuenburg 345
 573. Neuenburg 47
 574. Neuenburg 98
 575. Neuenburg 180
 576. Neuenburg 72
 577. Neuenburg 4093
 578. Neuenburg 1814
 579. Neuenburg 345
 580. Neuenburg 47
 581. Neuenburg 98
 582. Neuenburg 180
 583. Neuenburg 72
 584. Neuenburg 4093
 585. Neuenburg 1814
 586. Neuenburg 345
 587. Neuenburg 47
 588. Neuenburg 98
 589. Neuenburg 180
 590. Neuenburg 72
 591. Neuenburg 4093
 592. Neuenburg 1814
 593. Neuenburg 345
 594. Neuenburg 47
 595. Neuenburg 98
 596. Neuenburg 180
 597. Neuenburg 72
 598. Neuenburg 4093
 599. Neuenburg 1814
 600. Neuenburg 345
 601. Neuenburg 47
 602. Neuenburg 98
 603. Neuenburg 180
 604. Neuenburg 72
 605. Neuenburg 4093
 606. Neuenburg 1814
 607. Neuenburg 345
 608. Neuenburg 47
 609. Neuenburg 98
 610. Neuenburg 180
 611. Neuenburg 72
 612. Neuenburg 4093
 613. Neuenburg 1814
 614. Neuenburg 345
 615. Neuenburg 47
 616. Neuenburg 98
 617. Neuenburg 180
 618. Neuenburg 72
 619. Neuenburg 4093
 620. Neuenburg 1814
 621. Neuenburg 345
 622. Neuenburg 47
 623. Neuenburg 98
 624. Neuenburg 180
 625. Neuenburg 72
 626. Neuenburg 4093
 627. Neuenburg 1814
 628. Neuenburg 345
 629. Neuenburg 47
 630. Neuenburg 98
 631. Neuenburg 180
 632. Neuenburg 72
 633. Neuenburg 4093
 634. Neuenburg 1814
 635. Neuenburg 345
 636. Neuenburg 47
 637. Neuenburg 98
 638. Neuenburg 180
 639. Neuenburg 72
 640. Neuenburg 4093
 641. Neuenburg 1814
 642. Neuenburg 345
 643. Neuenburg 47
 644. Neuenburg 98
 645. Neuenburg 180
 646. Neuenburg 72
 647. Neuenburg 4093
 648. Neuenburg 1814
 649. Neuenburg 345
 650. Neuenburg 47
 651. Neuenburg 98
 652. Neuenburg 180
 653. Neuenburg 72
 654. Neuenburg 4093
 655. Neuenburg 1814
 656. Neuenburg 345
 657. Neuenburg 47
 658. Neuenburg 98
 659. Neuenburg 180
 660. Neuenburg 72
 661. Neuenburg 4093
 662. Neuenburg 1814
 663. Neuenburg 345

21 Saig.	476	50	Seigtich	August Dietz.	Josef Frickler	Anton Frick
22 Schollach	385	11,5	Geienbach	Karl Richter	Josef Frickler	f. Geienbach
23 Schönbühl	537	7,1	Reinhardt	Karl Richter	Josef Kerner	f. Schönbühl
24 Schönbühl	376	12,5	Bonauhof, s. S.	Verw. Duttlinger	Karl Wenz	

25 *Zülfice	1375	7,0	Fritfice	Geo. Fog	Josef Hermann	Josef Kermann
26 *Hrad	530	18,5	St. Donauhof.	Johann Pfeifer	Wilhelm Saute	Konradin Fricker
27 Waldbau	272	11,0	Neuflaß-Pl.	W. Winterspalter	Johann Schönb	f. Kangerordenach

Amtsgerichtsbezirk Bonndorf (s. auch bei Donauschlingen und Waldshut).

1 Boll	168	15,0	Bonndorf	Andreas Engel	Friedrich Keller	f. Bonndorf
2 Bonndorf	1762	35,0	"	W. Scheidenberg	Karl Hud	(Eugen Frickler
3 Benndornert	173	22,0	"	Rupert Meier	Karl Meier	f. Bonndorf
4 Ginet	104	24,0	"	Josef Rogg	Aug. Bsch. P. Hud	f. Bonndorf
5 Fricenflärf	169	22,0	Schluchsee	Cito Gut	Johann Hele	Johann Beringer
6 *Grafenhausen	1106	30,0	Grafenhausen	Bertold Frick	Fritz Steigeler	Karl Hele
7 Hündelwangen	366	20,0	Hündelwangen	Josef Eggart	Heinrich Ebner	Weth. Witt
8 Golschlag	195	20,0	Grafenhausen	Karl Friedrich	Gebrüder *Ebner	f. Bonndorf
9 Schönbühl	168	13,6	St. Blaffen	*Arnold Meier	Josef Egg	f. Grafenhausen
10 *Mellensbungen	385	28,0	St. Blaffen	Ed. Eichhorn	Richard Schönb	f. Bonndorf
11 Wittelsfosen	221	25,0	St. Blaffen (s. auch bei Waldshut und Schopfheim).	Johann Hele	Ed. Eichhorn	"

Amtsgerichtsbezirk St. Blaffen (s. auch bei Waldshut und Schopfheim).

1 Walfthalb	447	28,0	Schluchsee	Alex. Mebler	Arnold Albert	f. St. Blaffen
2 Haurert	627	60,0	Haurert	Karl Hebringer	Walter Mebler	"
3 *Pfingenschwand	560	20,0	Pfingenschw.	Johann Meier	Edward Wild	"
4 *St. Blaffen	2002	38,0	St. Blaffen	Verb. Stengele	Karl Mehl	Wib. Strittmattler
5 *Schluchsee	773	22,0	Schluchsee	Fritz Schläpfer	Verw. Stengele	Verw. Steiner

Amtsbezirk Oberkirch (Landgerichtsbezirk Offenburg, Kreis Offenburg).

Bezirksamt: Wüb. Hoff, Landrat. — G. Pfeifer, B. Rauch, Verordn. M. Perz, Bezugsb. W. Kern, Verw.-Prakt., B. Raab, Waghkünstler.

Bezirksfiskal: Dr. Julius Scheiffete, Bethrat.

Bezirksbaumeister: W. Schwesler in Adel.

Kamininspektoren: Aug. Esser in Oberkirch, Ant. Mägerle in Lppenau.

Stundarmarktcommiffäre: Rudolf Siebenbüch.

Josef Brilkmann	Josef Hermann	Friedrich Keller	Josef Frickler	Anton Frick
Konradin Fricker	Wilhelm Saute	Karl Hud	Josef Frickler	f. Geienbach
Job. Kuder	Johann Schönb	Karl Meier	Josef Kerner	f. Schönbühl
Friedrich Müller	Friedrich Keller	Karl Meier	Karl Wenz	
Verb. Kasper	Karl Hud	Aug. Bsch. P. Hud		
f. Bonndorf	Aug. Bsch. P. Hud	Johann Hele		
f. Bonndorf	Fritz Steigeler	Heinrich Ebner		
Karl Hele	Gebrüder *Ebner	Josef Egg		
Weth. Witt	Josef Egg	Richard Schönb		
f. Bonndorf	Ed. Eichhorn	Ed. Eichhorn		
f. Grafenhausen	Josef Egg	Arnold Albert		
f. Bonndorf	Richard Schönb	Walter Mebler		
"	Ed. Eichhorn	Edward Wild		
f. St. Blaffen	Josef Frickler	Karl Mehl		
"	Verw. Stengele	Verw. Stengele		
Wib. Strittmattler	Fritz Schläpfer	Verw. Stengele		
Verw. Steiner				

Bezirksräte: Gahrwit Wüb. Armbruster in Lppenau, Bürgermeist. Jos. Gmeiner in Gezial, Gerber Aug. Oeremann in Oberkirch, Maurermeister W. König in Stadthofen, Landw. Fritz Mayer in Ramsbach, Bürgermeister Rombach in Oberkirch.

Amtsgericht: Dr. Frick Hele, Amtsgericht. — Verb. Appel, Karl Krautwin, Justizb. Justizkassier: Caspar Auer, Justizb. Gerichtsbevollmächtigte:

Beistellort: Otto Schropp, Weiskat.
 Land-ökonomierat: Wauer-Klummann.
 Bezirksbaummeister: W. Wipf.

Waldschneckenwälder: Wäldchenwälder, Jupp. & Mayer, Oberauff.
 u. Jungfeld, Rog. Kopf, Kaff. Kopf.
 Notariate: Dr. R. Straub (1), W. Schöning (2), Otto Ritter (3),
 Justizräte: Th. Scholz, Justizrat Alf. Zschütz, J. Meyer,
 W. Haug, Justizrat. G. Bach, Kantschleff.
 Finanzamt: Mühlpiet, Kiepkat. (f. S. 167).
 Domänenamt: Franz Kähler, Domänenrat. (f. S. 100).
 Forstämter: Offenburg: Th. Wittmann, Oberforstrat. Gengen-
 bach: W. Hub, Oberforstrat. Zell a. S.: G. Kurb, Forst-
 rat.
 Bezirksbauamt: G. Abgelt, Reg. Bauamt. (f. S. 95).
 Vermessungsamt: J. Schölze, Forst. Otto Schumacher,
 Verm. Räte. G. Schmitz, Obergeom. F. Wombos, O. Straß,
 Verm. O. S. E.
 Straßbauamt: W. End, O. Ruch, Verm. O. S. E.
 Strassenbauamt: G. Appoldt, Bauinsp. in Offenburg.
 Fr. Kopf, Bauinsp. in Gengenbach.

Amtsgericht: Gengenbach.
 Amtsgericht: Dr. Osl. Fischer, Amtsgericht. O. Kied, Karl
 Biegler, Just. Insp.
 Notariate: Dr. Ernst Sattler, Ger. Rath. Fr. Kies, Just. O. S. E.
 u. Strauch, Kantschleff.

haupt, A. Schwarz, Rev. Insp. G. Kähler, G. Frey & Müller,
 Dr. in Jupp. G. Kander, R. Kopf, W. Metzger, Verm. O. S. E.
 R. Kapp, Friedb. Speck, Berw. Insp. Fr. Rohler, W. Wadtmir.

Amtsgerichte: Emil Gnom in Offenburg, J. Holzmad
 in Gengenbach, W. Bögler in Oberstollheim, R. Wiedemeyer
 in Appenmeyer.
 Grund-Kommisariate: Rudolph Kubitz in Offenburg, Josef
 Lang in Gengenbach.
 Schulämter: W. Fischer, W. D. Wirth in Altkemheim,
 Gengenbach, W. Schull in Oberach, Kadenstr. R. K.
 Engel, Verm. Insp. Fr. Th. Fugler in Offenburg, Gastwirt u.
 Weizenstr. K. Nennmann in Hofweier, Bürgermeist. W. Lang
 in Hiltloffer, W. Wenzel in Wauer in Zell a. S.
 Amtsgericht: Just. Ernst, Dr. Hans Sattler, Dr. G. Wipflich,
 Wauer, Amtsgericht. W. Kied, Oberinsp. F. Jäger, R.
 Schilling, O. Richter, G. Haas, F. Kautler, Just. Insp. H. Jode,
 Just. Rat. J. Junter, Just. O. S. E. G. Wörth, Just. Insp. Dr.
 Schmeberg, W. Wipflich, Schramm, Kantschleff. J. Wötger,
 Gausmirt.

Arbeitsgericht: Richard Bauer, Amtsgericht. W. Korbes,
 Justiz Insp.

Zustellort: G. W. u. Justiz Insp. Fr. Nennmann, Justiz Insp.
 Gerichtsvollzieher: Emil Jodel, Alois, Just. W. W. W. W.

Ort	Einwohner	Kostenstell- bezirk	Bürgermeister	Rathschreiber	Gemeindevorsteher	Steuerverwalter
1 * Altkemheim	2863	Altkemheim	Fr. Fr. Wirth	Schwanzel, *Jund	Wolter Wirth	W. H. Strohsack 1.
2 * Appenmeyer	1853	Appenmeyer	August Heil	Josef Wirth	Fr. F. Wirth	Karl Kugel
3 * Gengenbach	1113	Abt. Offenburg	Karl Kurf	Erhard Wierst	Frang Siebert	f. Offenburg
4 * Zell	490	Offenburg	Fr. F. W. Seigel	Friedrich Dehler	Wass	f. Offenburg
5 * Friesburg	1036	Friesburg	Abel Wirth	Otto Erger	Otto Kammerer	O. Hermann
6 * Zumbenheim	913	Zumbenheim	W. W. W. W.	Joseph Kautler	Georg Roth 3	Kaver Wirth
7 * Zumbach	2392	Zumbach	Frang F. Wirth	Joseph Kautler	Josef F. F. F.	Josef W. Kautler
8 * Gengenbach	595	Offenburg-Ob.	Josef Koger	Augustin Kiefer	Josef Bettler	f. W. W. W.
9 * Gengenbach	1192	Gengenbach	Wend. Kormmelter	Frang Kitterst	Rosmas Kitterst	Josef W. W.
10 * Gengenbach	654	Offenburg	* Bernd, Dengler	Josef Kitterst 2.	Karl W. W.	f. Offenburg
11 * Gengenbach	763	Offenburg				

Landyslamt: E. Ruf, Postlat. (f. S. 179).
Forzheim: Friedr. Mach, Forzlat. Guden.
Postbestell: wub. Knopf, Forzlat.

Verrechnungsammt: R. Knudolph, Forst., R. Hilbinger, Verm.
 Räte. J. Haas, Verm. Sect.
Straßenbauvermesser: W. Veucht, Bantimb. O. Knopf, Bantimb.

Ort	Stellen	Entf. qm	Postbestell- bezirk	Wärgermeister	Rathgeber	Gemeinberechner	Steuerhilfs- Inßenverwalter
1. Bantischlott	754	10,0	h. Forzheim	Karl Zeuch	Hr. Wittstocker	Wub. Roemann	wub. Vampert
2. Bisingen	1069	9,0	h. Königshach	Hermann Doffler	Franz Wrenf	Wub. Roemann	Ersting
3. Büchenbronn	2003	6,6	h. Forzheim	Karl Reiser	Horan-Gehring	Wub. Roemann	Wittschob
4. Dietenhausen	146	13,5	h. Karlsru. 2	Abolf Klingel	H. W. Fed	Wub. Roemann	Wittschob
5. Dietingen	2184	9,0	h. Dietingen	Fritz Wichoff	August Koble	Friedrich Barr	Ersting
6. Düren	887	10,0	h. Düren	Immanuel Barth	Christ. Edert	Wub. Roemann	Ersting
7. Erlingen	1066	7,0	h. Forzheim	Emil Prommer	Emil Bauer	Karl Edbr. Jg.	Ersting
8. Erlingen	2378	10,0	h. Karlsru. 2	Wub. Augenstein	Wub. Roemann	Wub. Roemann	Ersting
9. Erlingen	2147	7,7	h. Erlingen	Wub. Frob	Wub. Roemann	Wub. Roemann	Ersting
10. Erlingen	937	4,0	h. Erlingen	August Wef	Wub. Roemann	Wub. Roemann	Ersting
11. Erlingen	1145	9,0	h. Forzheim	R. Rommenmann	Wub. Roemann	Wub. Roemann	Ersting
12. Hamberg	543	14,9	h. Forzheim	Eugen Schirmann	Wub. Roemann	Wub. Roemann	Ersting
13. Koblenwart	443	10,3	h. Koblenwart	Julius Wör	Karl Vog	Wub. Roemann	Ersting
14. Kudenfels	1562	6,2	h. Kudenfels	Gustab Schmitz	Wub. Roemann	Wub. Roemann	Ersting
15. Nyrtingen	2210	4,8	h. Nyrtingen	Gustab Köhler	Wub. Roemann	Wub. Roemann	Ersting
16. Nyrtingen	1349	17,1	h. Karlsru. 2	Gust. Gehring	Wub. Roemann	Wub. Roemann	Ersting
17. Nyrtingen	1312	6,3	h. Nyrtingen	Gewin Wolf	Wub. Roemann	Wub. Roemann	Ersting
18. Nyrtingen	2558	11,0	h. Nyrtingen	Abolf Fränke	Wub. Roemann	Wub. Roemann	Ersting
19. Nyrtingen	709	20,0	h. Nyrtingen	Richard Westf	Wub. Roemann	Wub. Roemann	Ersting
20. Nyrtingen	247	18,5	h. Nyrtingen	Anton Hurr	Wub. Roemann	Wub. Roemann	Ersting
21. Nyrtingen	464	24,7	h. Nyrtingen	Karl Ehrer	Wub. Roemann	Wub. Roemann	Ersting
22. Nyrtingen	740	15,0	h. Nyrtingen	Hermann Wagner	Wub. Roemann	Wub. Roemann	Ersting
23. Nyrtingen	3290	6,0	h. Nyrtingen	Christoff Kling	Wub. Roemann	Wub. Roemann	Ersting
24. Nyrtingen	876	13,0	h. Karlsru. 2	Ernst Gulgus	Wub. Roemann	Wub. Roemann	Ersting
25. Nyrtingen	380	16,8	h. Nyrtingen	Anton Hurr	Wub. Roemann	Wub. Roemann	Ersting
26. Nyrtingen	1421	10,5	h. Nyrtingen	Hermann Schmitt	Wub. Roemann	Wub. Roemann	Ersting
27. Nyrtingen	79816	14,8	h. Nyrtingen	Dr. P. Weiler	Wub. Roemann	Wub. Roemann	Ersting

28. Nyrtingen 477 12,5 h. Nyrtingen Cito Mosler
 29. Nyrtingen 477 12,5 h. Nyrtingen Cito Mosler
 30. Nyrtingen 477 12,5 h. Nyrtingen Cito Mosler
 31. Nyrtingen 477 12,5 h. Nyrtingen Cito Mosler
 32. Nyrtingen 477 12,5 h. Nyrtingen Cito Mosler
 33. Nyrtingen 477 12,5 h. Nyrtingen Cito Mosler
 34. Nyrtingen 477 12,5 h. Nyrtingen Cito Mosler
 35. Nyrtingen 477 12,5 h. Nyrtingen Cito Mosler
 36. Nyrtingen 477 12,5 h. Nyrtingen Cito Mosler
 37. Nyrtingen 477 12,5 h. Nyrtingen Cito Mosler
 38. Nyrtingen 477 12,5 h. Nyrtingen Cito Mosler
 39. Nyrtingen 477 12,5 h. Nyrtingen Cito Mosler
 40. Nyrtingen 477 12,5 h. Nyrtingen Cito Mosler
 41. Nyrtingen 477 12,5 h. Nyrtingen Cito Mosler
 42. Nyrtingen 477 12,5 h. Nyrtingen Cito Mosler
 43. Nyrtingen 477 12,5 h. Nyrtingen Cito Mosler
 44. Nyrtingen 477 12,5 h. Nyrtingen Cito Mosler
 45. Nyrtingen 477 12,5 h. Nyrtingen Cito Mosler
 46. Nyrtingen 477 12,5 h. Nyrtingen Cito Mosler
 47. Nyrtingen 477 12,5 h. Nyrtingen Cito Mosler
 48. Nyrtingen 477 12,5 h. Nyrtingen Cito Mosler
 49. Nyrtingen 477 12,5 h. Nyrtingen Cito Mosler
 50. Nyrtingen 477 12,5 h. Nyrtingen Cito Mosler
 51. Nyrtingen 477 12,5 h. Nyrtingen Cito Mosler
 52. Nyrtingen 477 12,5 h. Nyrtingen Cito Mosler
 53. Nyrtingen 477 12,5 h. Nyrtingen Cito Mosler
 54. Nyrtingen 477 12,5 h. Nyrtingen Cito Mosler
 55. Nyrtingen 477 12,5 h. Nyrtingen Cito Mosler
 56. Nyrtingen 477 12,5 h. Nyrtingen Cito Mosler
 57. Nyrtingen 477 12,5 h. Nyrtingen Cito Mosler
 58. Nyrtingen 477 12,5 h. Nyrtingen Cito Mosler
 59. Nyrtingen 477 12,5 h. Nyrtingen Cito Mosler
 60. Nyrtingen 477 12,5 h. Nyrtingen Cito Mosler
 61. Nyrtingen 477 12,5 h. Nyrtingen Cito Mosler
 62. Nyrtingen 477 12,5 h. Nyrtingen Cito Mosler
 63. Nyrtingen 477 12,5 h. Nyrtingen Cito Mosler
 64. Nyrtingen 477 12,5 h. Nyrtingen Cito Mosler
 65. Nyrtingen 477 12,5 h. Nyrtingen Cito Mosler
 66. Nyrtingen 477 12,5 h. Nyrtingen Cito Mosler
 67. Nyrtingen 477 12,5 h. Nyrtingen Cito Mosler
 68. Nyrtingen 477 12,5 h. Nyrtingen Cito Mosler
 69. Nyrtingen 477 12,5 h. Nyrtingen Cito Mosler
 70. Nyrtingen 477 12,5 h. Nyrtingen Cito Mosler
 71. Nyrtingen 477 12,5 h. Nyrtingen Cito Mosler
 72. Nyrtingen 477 12,5 h. Nyrtingen Cito Mosler
 73. Nyrtingen 477 12,5 h. Nyrtingen Cito Mosler
 74. Nyrtingen 477 12,5 h. Nyrtingen Cito Mosler
 75. Nyrtingen 477 12,5 h. Nyrtingen Cito Mosler
 76. Nyrtingen 477 12,5 h. Nyrtingen Cito Mosler
 77. Nyrtingen 477 12,5 h. Nyrtingen Cito Mosler
 78. Nyrtingen 477 12,5 h. Nyrtingen Cito Mosler
 79. Nyrtingen 477 12,5 h. Nyrtingen Cito Mosler
 80. Nyrtingen 477 12,5 h. Nyrtingen Cito Mosler
 81. Nyrtingen 477 12,5 h. Nyrtingen Cito Mosler
 82. Nyrtingen 477 12,5 h. Nyrtingen Cito Mosler
 83. Nyrtingen 477 12,5 h. Nyrtingen Cito Mosler
 84. Nyrtingen 477 12,5 h. Nyrtingen Cito Mosler
 85. Nyrtingen 477 12,5 h. Nyrtingen Cito Mosler
 86. Nyrtingen 477 12,5 h. Nyrtingen Cito Mosler
 87. Nyrtingen 477 12,5 h. Nyrtingen Cito Mosler
 88. Nyrtingen 477 12,5 h. Nyrtingen Cito Mosler
 89. Nyrtingen 477 12,5 h. Nyrtingen Cito Mosler
 90. Nyrtingen 477 12,5 h. Nyrtingen Cito Mosler
 91. Nyrtingen 477 12,5 h. Nyrtingen Cito Mosler
 92. Nyrtingen 477 12,5 h. Nyrtingen Cito Mosler
 93. Nyrtingen 477 12,5 h. Nyrtingen Cito Mosler
 94. Nyrtingen 477 12,5 h. Nyrtingen Cito Mosler
 95. Nyrtingen 477 12,5 h. Nyrtingen Cito Mosler
 96. Nyrtingen 477 12,5 h. Nyrtingen Cito Mosler
 97. Nyrtingen 477 12,5 h. Nyrtingen Cito Mosler
 98. Nyrtingen 477 12,5 h. Nyrtingen Cito Mosler
 99. Nyrtingen 477 12,5 h. Nyrtingen Cito Mosler
 100. Nyrtingen 477 12,5 h. Nyrtingen Cito Mosler

Ort.	D. r.	Einw.	l. g.	q. m.	Postbestell.	Bürgermeister.	Rathschreiber.	Gemeinderöchner.	Steuerbills-	Stoffenverwalter
9 Mühlentee		221	14.0		Mühlentee	Heinr. Mühlentee	Heinr. Mühlentee	Joel Eburn	Joel Eburn	Joel Eburn
10 Mühlentee		467	17.0		Mühlentee	J. B. Rothmann	Karl Hübler	Joel Schwackinger	Joel Schwackinger	Joel Schwackinger
11 Pfallendorf		2990	11.0		Pfallendorf	Anton Felscher	Sigm. Friedrich	Hugo Greb	Gottlob Reich	Gottlob Reich
12 Pfalldweier		388	11.9	5.6	Pfallendorf-Ob.	Konrad Genu		Joann Schür	f. Almenzie	f. Almenzie
13 Schwabtsbänken		140	10.5		"	Friedrich Krom		Joel Bruder	Joel Bruder	Joel Bruder
14 Wangen		140	10.5		"	Konrad Genu		Albert Drmler	Dr. Wolfenberger	Dr. Wolfenberger
15 Württerlingen		936	14.0		"	Konrad Genu		Friedrich Rühler	f. Heitigenberg	f. Heitigenberg
16 Gell. a. Rindelbach		109	6.8		"	Otto Filscher		W. Herold, zutrecht	Karl Mathies	f. Schwabtsbänken

10,552

Amtsbezirk Kastatt (Landgerichtsbezirk Karlsruhe, Kreis Baden).

Bezirksamt: Carl Müller, Landrat. Dr. W. Hoffmann, Reg. Rat. Aug. Boffert, Reg. Rat. R. Kirchgauer, Rev. Synp. Th. Gremmlinghader, Perm. Pfarrer Rev. Synp. R. Wader. R. Bambergel, Fr. Greiber, Carl Sittles, R. Bogt, W. Wols. Rev. Synp. Hans Geanet, Verw. Präf. W. De Uer, R. Stern, Verw. Synp. J. Frank, Oberwachsm. Fr.

Bezirkskammerant: Dr. Jul. Zimmermann, Bek. Rat. **Kammeregemeindeführer:** Fr. Grampp, S. Sigwarth in Kastatt, Friedr. Beck in Ruppelheim, W. Weiterauer in Gernsbach.

Bezirksbauamtsleiter: Heinrich Filscher. **Gebäudeverwalter:** Friedrich Ehrich, Rudolph Schorf in Kastatt, Josef Souler in Gernsbach, Wilhelm Beck in Baden.

Bezirksräthe: Wilhelm S. Steinte, Schlossherrnfr. W. Ehrliche, Hans. Demmerlein in Baden-Baden, Bäckereimeister Rudm. Heibinger in Gernsbach, Produktfr. Josef Raimbacher in Kastatt, Kaufmann Gust. Dreßler in Gernsbach.

Amtsgericht: W. Stumpf, Dr. E. Febr. v. Pöten, Alf. Schmidt, Oberstsch. Gg. Maurer, Amtsgerichtsk. R. Schür, Just. Oberinsp. F. Preiner, W. Wagner, E. Haub, Fr. Wörzel, Otto Kelenus, J. Böbler, Justizinsp. F. Welter, Justizsch. Göt. Justizrat. W. Pfeiffer, Kantsleiter. Eise Gellmich, Kanalcassistentin. W. Gossib, Kantsmeister. **Bezirksgefängnisse** I u. II: Fr. Schür, Rev. Synp. G. Faas, Oberamtsleiter. Fr. Gut. Aufseher. **Justizgefängnisse:** J. Spreiterbanger, Justizinsp. G. Jourdan, Justizinsp. Fr.

Gerichtshausmeister: R. Schaub, Nagler, Fr. Gb. **Notariate:** Dr. A. Schüßler (1), Dr. Eug. Saan (2), Just. Räte. Alf. Geier, Justizrat. Johann Hofmann, Justizrat. **Finanzamt:** Ernst Müller, Oberreg. Rat. August Kröge, Reg. Rat. G. Barth, Steuereamin. W. Eckerl, G. Heim, G. Altek, J. Müller, R. Theil, E. Heigel, C. Geuerinsp. W. Braucht, Fr. Forster, W. Frach, R. Große, E. Hofmann, R. Linke, W. Squalon, G. Schorpp, G. Schula, Fr. Walter, G. Reiter, Steuereinsp. G. Dierkerhof, E. Merte, C. Steuerleiter.

Finanzamt: Max Kamm, Oberreg. Rat. **Vertr.:** A. Sobn, E. Schumertmann, G. Böhm, E. Schuber.

M. Braiche, F. Forster, A. Grab, R. Große, E. Hofmann, R. Linke, W. Squalon, H. Schropp, D. Schulz, F. Wallter, S. Zeiser, Feuerinsp. G. Richterhof, E. Merte, D. Steinerst.

Finanzamt: Max Kamm, Oberreg. Rat. Vertr.: A. Sohn, Oberamtm. G. Fimmelmann, J. Adlmeil, E. Schaubert, Obersteuerinsp. A. Baumann, D. Diemer, W. Kirch, F. Kade, A. Reiser, R. Seiner, R. Steinmann, W. Fric, R. Gök, Feuerinsp. M. Breiner, A. Bachtelbier, W. Fric, A. Gök, A. Gök, A. Kastei, F. Penberger, D. Pörtl, W. Reiser, J. Kelling, J. Korfel, F. Obler, E. Pöhl, A. Reib, D. Schmid, H. Schulz, E. Singer, Steuereinst. H. Ferner (S. 151.) **Hauptzolllamt:** D. Kestler, Oberzolllrat. Stellvert.: R. Bini, Zollamt. E. Lehmann, J. Fint, F. Weinbammer, Oberzolllinsp. A. Endres, D. Gök, F. Fricker, D. Küder, D. Hingwald, W. Hübhele, D. Schenck, R. Sickingler, Zollinsp. G. Preß, G. Seemann, Oberzolll. G. Diebold, J. Fug, A. Futz, F. Schill, G. Scholl, Zollst. W. Fütterer, Zollst. F. Fautler, Zollmachmeister. **Landammant:** Hub. Wegler, Oberdomkrat. R. Kamerbin, F. Oberinsp. Otto Treibemann, Finanzinsp. A. Zimmermann, Fin. Rat. J. Watter, Kangleist. W. Fischer, A. Wenter, F. Z. Kelling, Kangleist. **Postamt:** Baden-Baden (Kaffatt): Gb. Hartweg, Oberpostrat. **Bezirksbauamt:** G. Wmann, Reg. Baurat. F. Bösch (Kaffatt), R. Hof (Achern), Bauoberinsp. W. Stolz, R. Nienmann, Gb. Hödel, W. Hartmann, Bauinsp. St. Ohnemus, Verp. u. M. Maria Karle, Kangleistekätin.

Amtsgericht Gernsbach.
 Eduard Bernhard, Justinsp. Amtsgerichtsrat. Math. Holz, Martin, Kangleist.
Amtsgericht: Justinsp. Josef Wegler, Justrat. Gg. Eduard Bernhard, Justinsp. **Amtsgerichtsrat:** Math. Holz, Martin, Kangleist.
Gerichtsvollzieher: A. Sohn.
Notariat: W. Dirlwagen Justizrat. A. Weid. Justizoff.
Postamt: Gernsbach (Kaffatt): Max Sanger, Postrat. Kantenbrunn (Gösch): Erik Keller, Gösch. Oberposttrat. Gernsbach I.: Emil Wisniewski, Posttrat. Gernsbach II.: Rudolf Sanger, Posttrat.

Kauf, Demmerlein in Baden-Baden, Bäckmeister Rudw. Kießinger in Gernsbach, Profurist Jos. Raimbolder in Kaffatt, Kaufmann Gust. Dresler in Gernsbach.

G. Glatfischer, Gramsch, W. Huber, J. Kleiber, S. Meier, S. Mierel, G. Paulus, W. Schöpe, G. Sautler, Schuberthan, A. Wels, G. Wolny, Steuereinst. (S. 168.) **Postämter:** Kaffatt: W. Ebert, Posttrat. **(Gösch Kaffatt):** Richard Mieling, Posttrat. **Berufsungsamt:** F. Bucher, Postkat. G. Zehnder, Barmkätzle, W. Hubmann, W. Kauf, Obergeom. W. Wabl, Verm. Oberst. G. Wurm, Vormuth, F. Scheer, W. Reib, Verm. Oberst. **Straßenbauamteffer:** J. Kern, Hob. Reiser, Bauinspektoren in Kaffatt, D. Kimmter, Bauinspektor in Gernsbach.

Polizeidirektion Baden-Baden.
Polizeidirektor: Dr. Rudw. Losader, Reg. u. M. D. Sindan, R. Göschols, A. Kaufmann, Jos. Herr, Verw. Insp. Carl Baumann, Joh. Wittthoft, Verw. Set. **Techn. Leiter der Polizei:** Ribktein, Major der Schulpolizei.

Amtsgericht Baden-Baden.
Amtsgericht: R. Sellinger, G. Baumgartner (Hof) des Arbeitsgerichts), S. Pfeiffer, Dr. Fr. Lantmann, Amtsger. Räte. S. Beil, F. Braun, Justizoberinsp. W. Jeger, J. Kirchschläger, E. Reine, G. Jäck, G. Reinsbold, Otto Gebrig, Justizinsp. W. Gebhard, Justizoff. Antonie Damm, Kangleist. August Geiger, Kangleist. A. Sudw, Hausmeister, Jakob Fautler, Aufseher. **Gerichtsvollzieher:** Rörtemeyer, A. Klefer, Schneble. **Notariat:** Carl Just (1), Dr. Hermann Wader (2), Justizrat. F. Wriederlin, Justizoff. R. Darter, Justizoff. **Baukontrollant:** F. Ott, Ortskantonir. **Bauinspektoramteffer:** Josef Seitzer, Otto Fügler, Carl Klischel, Jant. Wos in Dos. **Staatl. Bäderverwaltung.** (S. 19).

Ort.	Ort	Einw.	Stimmz.	Postbef.- bezirt	Bürgermeister	Haftschreiber	Gemeinderichter	Steuerhelfer Kassenschatzmeister
1	Mir am Rhein	1705	13.0	Mir a. Rh.	Anton Metz	Josef Baumpp	H. Bauer	f. Durmersheim
2	Bietigheim	3495	8.0	Bietigheim	Kobert Baum	Hettel, Schreiber	Karl Hammer	Lois Hartmann
3	Büchweiler	958	7.4	über Haslatt	Josef Mad	Herm. Müller	Yol. Böffermann	f. Kuppenheim
4	Durmersheim	4522	10.0	Durmersh.	Karl Enderle	Wengsämer, Greif	Ylfrid Kolb	Ylfrid Kolb
5	Eggenstein	988	10.5	ii. Karlsru. 2	Rudwig Fedt	R. Zwieler, Iel	Lorenz Kleinbub	Friedr. Kifner
6	Gaggenau	6478	10.0	Gaggenau	basat	Kollerbach, * Greif	Karolus	Hermann Seif
7	Gügelsheim	1015	10.0	Gügelsheim	Frans A. Front	Korny Reppert	Yosf Prestlbach	Yez. Stenmann
8	Häselheim	2278	6.0	Häselheim	Friedrich König	water, *Schnieber	Wilhelm Kober	H. Gerward
9	Hirzen	852	10.3	ii. Karlsru. 2	Yosf Schmidt 2.	Wilm. Gottian	Stefan Kähler	f. Eggenstein
10	Kuppenheim	2888	5.0	Kuppenheim	Karl Kiefer	Fr. Liner, A. Liner	Anton Müller	Johannes Boh
11	Muggensturm	2989	5.0	Muggensturm	Karl Kuder	Fr. Liner, A. Liner	Anton Müller	Marin Wagner
12	Neudorf	1329	2.0	über Haslatt	Karl Kiefer	Yudwig Schmidt	H. P. Schäfer	f. Haslatt
13	Oberndorf	440	8.0	"	Yosf Strelling	Johannes Wolf	Hermann Wolf	f. Kuppenheim
14	Oberndorf	811	10.0	"	Willy. Jung	Strolch, Kappen	Hermann Wolf	f. Muggensturm
15	Ottigheim	2752	5.0	"	Yosf Haslatt	Ed. Rahn Ueberer	Emil Heib	Geopold Rahn
16	Ottersdorf	1250	4.2	"	Yosf Ostermann	Wilhelm Müller	Yol. Voit	Yol. Vott
17	Püttersdorf	1710	5.7	"	Frans Köppel	Yosf Greif	Yacob Greif	Yilbert Rohmann
18	Haslatt	14208		"	Dr. Ernst Hein	Heuer, Kay	Yosf Kunzmann	Finanzkaffe
19	Reuental	647	4.0	"	August Wam	*Wartblott	Karl Stern	f. Haslatt
20	Rotenfels	2305	10.0	Rotenfels	August Daber	Yr. Greifer	Lois Bahold	Lois Bahold
21	Söllingen	583	15.0	über Haslatt	Karl Wicht	H. P. Schmidt	Otto Rientopf	f. Eggenstein
22	Steinmannern	1501	6.4	"	Karl Schwaninger	H. P. Schmidt	Yosf. Weigelsien	f. Otzigheim
23	Waldrechsweiler	758	10.0	ii. Karlsru. 2	Karl Durm	Frang Sev. Post	Hermann Schid	f. Muggensturm
24	Wintersdorf	1070	7.0	Wintersdorf	Yosf Werner	Anton Sebaal	Yez. Wepel	f. Haslatt
25	Wärnersheim	657	11.0	Karlsru. 2-Land	Yosf Stilmatinger	Lois Duns	Kabid Duns 2.	f. Durmersheim

Amtsgerichtsbezirk Baden (f. auch bei Bhh.).

1	Baden-Baden	30262		Baden-Bad.	Hans Schmebbelmin	Rudwig Schmitt	Yonas Mangel	Finanzkaffe
					C. Bährgermstr.	Yerno Direktor	Stadtschreibert.	

Ort.	Ort	Seelen.	Einfl. d. Vermögen.	Postbestell.-bezirkt	Bürgermeister	Rath-Greiber	Gemeinderichter	Steuerhofs-Sassenverwalter
1	Baden-Baden	30262						
					Anton Fritsch	Hermann Hugel	Felix Paul	
2	*Badg	1081	8.0	Baden-Band	Karl Friedrich	Edward Fritsch	Edw. Hofmann	f. Baden
3	*Gerleimburg	708	12.1	Baden-Band	Karl Friedrich	Edward Fritsch	Edw. Hofmann	—
4	*Gauenberstein	1630	7.5	Gauenbersth.	Adolf Riefenberg	Otto Baum	Karl W. H. Fritsch	
5	*Santbrer	1987	5.7	über Nassau	Augustin Ulrich	*Sebst. Kraßer Georg Ulrich	Karl Schulz	f. Baden

Amtsgerichtsbezirk Gernsbach.

1	*Au i. Murgthal	504	27.0	Weissenbach	Karl Friedrich	Karl Friedrich	Dominikus Joch	f. Weissenbach
2	*Gernersbach	870	30.1	über Gernsbach	Karl Friedrich	Karl Friedrich	Karl Friedrich	f. Gernsbach
3	*Gernsbach	2769	31.1	Gernsbach	Otto Fritsch	Fritsch, Schaub	Fritsch, Schaub	f. Gernsbach
4	*Fretelsheim	315	15.0	ii. Kartstr. 2	F. Glasfetter	F. Abendroth	Aug. Wundersich	f. Gernsbach
5	*Gansbach	1061	27.0	über Gernsbach	Karl Badle	Karl Badle	Stieln Wagner	f. Gernsbach
6	*Gernsbach	3391	14.0	Gernsbach	Dr. V. Metzger	*Christian Wepel	Hugo Mater	f. Gernsbach
7	*Hilbertsau	808	20.0	Oberstrot	Ernst Meiler	W. Kalmbacher	Franz Wörner	f. Weissenbach
8	*Hörsen	1624	14.0	Hörsen	Valen in Schwan	Josef Karcher	A. Karpfener	f. Gernsbach
9	*Langenbrunn	767	26.0	über Gernsbach	Anton Meisel	Max Wörner	Wilhelm Gerhner	f. Weissenbach
10	*Lautenbach	506	21.0	Gernsbach	H. Wörmann 1.	W. Schiel	Gernsbach	f. Gernsbach
11	*Murgthal	1404	15.7	Murgthal	Otto Fritsch	Job. Wittmann	Nichard Schmitt	f. Gernsbach
12	*Oberstrot	969	20.0	Oberstrot	Ad. Fortenbacher	Wilhelm Sommer	Augustin Welsch	f. Weissenbach
13	*Reichenthal	1008	25.0	ii. Gernsbach	Geopold Kottler	Franz Seib	Anton Knapp	f. Weissenbach
14	*Schuerrn	730	18.0	Gernsbach	Fr. Kappenberg	Karl Meinhart	Otto Fritsch	f. Gernsbach
15	*Seibach	740	12.0	ii. Gagnenau	Johann Hornung	Karl Baumig	Carl Hofmann	f. Gernsbach
16	*Stoutenberg	961	17.0	ii. Gernsbach	Wilhelm Bender	Jul. Kappenberg	Karl Giliard	f. Gagnenau
17	*Sulzbach	829	16.0	ii. Gagnenau	Leonhard Weber	Wilhelm Kuff	Emil Weber	f. Gagnenau
18	*Weissenbach	1437	21.0	Weissenbach	Fritz. Karl Kogler	Konrad Meier	Kornelius Krieger	f. R. Grogmann

114.323

Amtsbezirk Säckingen (Landgerichtsbezirk Waldshut, Kreis Waldshut).

Bezirksamt: Johannes Dünke, Subrent. v. Warth, Rev. v. Ebena, Pö. Kösch, H. Waagner, Hermann Wüb. Raquet, Kanaleitstiftent. Frieda Horn, Wärogehilfin. G. Weidert, Oberwachtmstr.

Bezirkskassen: Dr. Karl Abmer, Beisitz.

Bezirksbaummeister: A. Schilling.

Kantinsgerichte: Fr. Maier in Säckingen, Ferd. Schänfelse in Saulenbürg.

Gendarmerietommiffäre: Viktor Philipp.

Straßenbaummeister: Karl Dent, Baumst.

Bezirksräte: Bürgermstr. Dr. Maximilian Uttenbaler in Säckingen, Schweizer G. Kiener in Rheinfelden Bürgermstr. Alb. Frank in Schwörstadt, Kaufmann Otto Gentert in

Murg, Kaufmann Max Matt in Herrschried, Ingenieur Friedrich Runder in Rheinfelden.

Wirtsgerichte: Eugen Wlepler, Otto Leib, Amtsgerichte. W. Gabel, Otto Kautenbach, Hans Schwapp, Justizrat. G. Schwab, Justizrat. G. Reiter, Rangleitet. F. Berger, Schultheiß, Justizrat. G. Zimmer, Kaufmann Justizrat. Fr. Wörn, Justizrat.

Notariate: Hans Bauer (1), Wüb. Meier (2), Justizrat. G. Friedolin, Justizrat. J. Müller, Justizrat.

Finanzamt: F. Schwapp, Reg. Rat. (i. S. 168)

Domanenamt: ... Herrm. Krause, Fin. Obermstr. B. Büchlin, Rangleitet. J. Neuch. Finanzstr.

Vorkamt: A. Hähle, Forstrot.

Ort	Fläche	Postlebensbezirk	Bürgermeister	Rangschreiber	Gemeindevorsteher	Steuerhilfsassistenten
1 *Altenbach	398	19,0	Emil Blöcke	Ernst Bogt	S. Baumgartner	Eduard Kluge
2 Bergalingen	257	9,8	Friedolin Rander	Josef Strittmatter	Ludwig Schmid	f. Ridenbach
3 *Buggen	536	11,5	Abolf Rander	Arnold Ebner	W. Baumgartner	f. Kaufenburg
4 Großherrschwand G	218	19,8	Ludwig Kaiser	W. Baumgartner	G. Schöb	f. Herrschried
5 Hämmer	518	11,9	Anton Rinder	Arthur Ebner	A. Fr. Huber	Eduard Weber
6 Harpoldingen	292	6,3	Walter Matt	Johann Huber	W. Baumgartner	f. Murg
7 Herrschried	496	17,0	Anton Gottstein	Josef Köhler	Emil Meier	Albert Schneider
8 Hofsühr	307	17,0	Anton Gottstein	Albert Schänfelse	Albert Wagner	f. Herrschried
9 Hofsühr	193	16,6	Herr. Wagner	Josef Ebner	Josef Strittmatter	f. Altenbach
10 *Pottlingen	450	12,1	Ferd. Baumgartner	Hub. Schölermer	August Schlegel	f. Ridenbach
11 *Püttlen	234	12,4	Friedolin Wlepler	Emil Blöcke	Friedrich Eckert	f. Ridenbach
12 *Karau	1197	14,5	Abolf Frech	Fr. Schlegel	Emil Baumwirth	f. Rheinfelden
13 *Kautenburg (W.)	1795	9,9	Aljos Köffner	Erbdöle, *Böbele	Aljos Köffner	Albert Wäbmer
14 *Murg (Baden)	1878	6,0	Theodor Grab	Frans Böbler	Eugen Drstein	Abolf Böbler

13 *Karlshaus (Bad.) 1795
 14 *Murg (Baden) 1878
 15 *Karlshaus (Bad.) 1795
 16 *Murg (Baden) 1878
 17 *Karlshaus (Bad.) 1795
 18 *Murg (Baden) 1878
 19 *Karlshaus (Baden) 1795
 20 *Murg (Baden) 1878
 21 *Karlshaus (Baden) 1795
 22 *Murg (Baden) 1878
 23 *Karlshaus (Baden) 1795
 24 *Murg (Baden) 1878
 25 *Karlshaus (Baden) 1795
 26 *Murg (Baden) 1878
 27 *Karlshaus (Baden) 1795

15	Wibergesbach	G	186	17.0	h. Säckingen	Emil Uder	Josef Siebold	Josef Schmittmayer	f. Herrschrieb
16	Wibergesbach		737	9.0	Murg (Bad.)	Josef Fricker	Hub. Bruntzke	Hub. Bruntzke	f. Murg
17	Wibergesbach		459	10.3	Murg (Bad.)	Fr. Baumgartner	Aug. Deisiger	Kuhn. Wilmie	f. Köhner
18	Wibergesbach		1712	6.5	Leffingen	Herrn. Thomann	Cito Vogt	Albrecht Ambs	Peter Wunderle
19	Wibergesbach (Bad.)		6511	17.0	Wibergesbach	Leopold Bösch	Wiesl. G. Brugger	H. Konstanzer	Eugen Schupp
20	Wibergesbach		371	11.0	h. Säckingen	Wilhelm Schimbel	Stefan Uder	Wilhelm Käfer	f. Säckingen
21	Wibergesbach		177	5.0	Murg	Josef Bausch	Peter Zumfeller	Alber. Stoll	f. Herrschrieb
22	Wibergesbach	G	139	18.2	Säckingen	Er. M. Altembaler	Hilfer, Hertion	Wieselbeid	f. Hirsau
23	Säckingen		6137		Säckingen	Albert Frank	Wiesner, Schimbel	Cito Vogt	f. Herrschrieb
24	Säckingen		1051	7.9	Säckingen	Josef Schwaiblmair	Alfred Wunderle	Emil Wunderle	f. Herrschrieb
25	Säckingen		531	3.5	h. Säckingen	Josef Thomann	Josef Kohlbrenner	Wib. Gschbach	f. Hirsau
26	Säckingen	G	338	21.0	Herrschrieb	Josef Stoll	Frz. Jos. Albiez	Johann Göttinger	f. Hirsau
27	Säckingen		598	8.6	h. Säckingen	Gustav Albiez			

G: Polariat Schwyz

27,716

Amtsbezirk Schopfheim (Landgerichtsbezirk Waldshut, Kreis Lörrach).

Bezirksamt: Dr. Friedrich Kaufmann, Landrat. Albert Kötter, Reg. Rat. Oskar Göttinger, W. Bruder, Rev. Anb. R. Muntz, R. Ulrich, Verwaltungsrath. R. Kern, R. Hertel, F. Eisenmann, R. Schneider, G. Hub, Hermann Brat, R. Schöninger, Hermann. R. Ueber, Kantonsrat. R. Karler, Wachtmeister.

Bezirkskassier: Dr. L. Hoffert, Reg. Rat.

Landesökonomierat: Karl Fink in Schopfheim.

Bezirksbaumeister: R. Währ.

Sanitätsbeamter: A. Schögle in Schopfheim. Wilhelm Raub in Schwyz.

Wundärztliche Commisäre: Bernhard Rabold, Friedrich Dreher in Schopfheim. Karl Säger in Schwyz.

Bezirksräte: Kaufmann Otto Blant in Fahrman, Kaufmann Karl Sanger in Schopfheim, Wertmeister Georg Arnold in Wehr, Landwirt Ernst Hiesenthaler in Wirsau, Bürgermeister G. Matter in Ukenried, Bürgermeister A. Hümus in Isobnan. **Amtsgericht:** W. Krug, Amtsgericht. G. Strohaner, A. Walter, Justizrat. F. Rau, Justizrat. A. Schweizer, Justizrat. Jos. Stadler, Kantonsrat. Jos. Klotzinger, Kantonsrat. **Polizist:** Dr. R. Stübmann (1) (heut J. Herrn. Richter (2), J. Schögle, G. Fuchs, Justizrat. Zimmermann, Justizrat. **Geschichtsbuchhalter:** Karl Baumann. **Geschichtsbuchhalter:** Carl Baumann. **Finanzamt:** Dr. Hertel, Reg. Rat. G. G. Wipperfurth, Dr. Dietzinger, Justizrat. **Finanzamt:** Dr. Hertel, Reg. Rat. G. G. Wipperfurth, Dr. Dietzinger, Justizrat. (S. 168.)

Vorstände: Schopfheim: Alfred Hegar, Forstrat. Loblmoos; Hubert Gerwed, Forstrat. Schönau: Fritz Jäger, Forstrot. Loblmoos; F. Harmsel, Oberforstrot.
Vermessungsamt: A. Schlogeter, Vorstand. F. Gummert, 1. Beaufeholder. St. Sebelmayer, A. Stengel, Vermessungs-Geometer.
Straßenbauamt: Wilhelm Schäfer, Baupinspector. Arthur Klein.

Amtsgerecht Schönau i. Schm.
Justizgericht: Rud. Montfort, Amtsgerechtsrat. — W. Josef- wander, Paul Braun, Justizkoll. Josef Seigl, Justiz- sekretär. Richard Geisler, Kanzleiaffistent.
Gerichts-Ältester: Arthur Kuntz.
Notariat: D. Wetter, Justizrat. J. Bartsch, Justizkoll.
Straßenbauamt:

Ort	Einwohner	Poststellen	Bürgermeister	Rathsschreiber	Gemeinderath	Steuereinsamler
1 *Göbelsau	427	ii. Schopfheim	Rudolf Adhny	D. Baumgartner	Adolf Adhny	i. Mansburg
2 Birschou	211	"	Albert Bauer	Friedrich Bachel	Jacob Bachel	i. Neuenweg
3 Dörsenbach	862	"	Eugen Wähler	Albert Bauger	Eugen Wähler	i. Schopfheim
4 Eichen	391	"	Julius Wähler	Ge. Köster	Ernst Köster	i. Egerman
5 Wädel	386	"	Ernst Voggenreiter	Karl Wädel	Ernst Köster	i. Wieselt
6 Eichenbach	203	Hof (Körbäck)	Emil Wädel	Karl Wädel	Ernst Köster	i. Schopfheim
7 Eichenberg	389	Eichen	F. Wädel	Emil Wädel	Ernst Köster	i. Schopfheim
8 Eichenberg	112	Schopfheim	Wilhelm Wädel	Albert Wädel	Ernst Köster	i. Schopfheim
9 *Fahrenau	1823	Achmann	Ernst Wädel	Karl Wädel	Ernst Köster	i. Schopfheim
10 Gersbach	743	ii. Schopfheim	Ernst Wädel	Ernst Köster	Ernst Köster	i. Schopfheim
11 Gersbach	365	ii. Schopfheim	Ernst Wädel	Ernst Köster	Ernst Köster	i. Schopfheim
12 *Gabel	733	ii. Schopfheim	Ernst Wädel	Ernst Köster	Ernst Köster	i. Schopfheim
13 *Gansau i. B.	1311	Gansau	Ernst Wädel	Ernst Köster	Ernst Köster	i. Schopfheim
14 Gansau	481	Schopfheim	Ernst Wädel	Ernst Köster	Ernst Köster	i. Schopfheim
15 *Hansau	2070	Schopfheim	Ernst Wädel	Ernst Köster	Ernst Köster	i. Schopfheim
16 *Hansau	723	ii. Schopfheim	Ernst Wädel	Ernst Köster	Ernst Köster	i. Schopfheim
17 *Hansau	225	ii. Schopfheim	Ernst Wädel	Ernst Köster	Ernst Köster	i. Schopfheim
18 *Hansau	318	Egerman	Ernst Wädel	Ernst Köster	Ernst Köster	i. Schopfheim
19 *Hansau	654	ii. Schopfheim	Ernst Wädel	Ernst Köster	Ernst Köster	i. Schopfheim
20 *Hansau	263	Egerman	Ernst Wädel	Ernst Köster	Ernst Köster	i. Schopfheim
21 *Hansau	375	Egerman	Ernst Wädel	Ernst Köster	Ernst Köster	i. Schopfheim
22 *Hansau	4752	Schopfheim	Ernst Wädel	Ernst Köster	Ernst Köster	i. Schopfheim

59 *Egerman 451 11.0 Egerman Wilhelm Senn Gustav Greiber Ludwig Stof Mathias Senn

20	Engerman	451	11.0	Kegerman	Witthelm Senn	Ernst Sölhofer	Otto Friedlin	Witthelm Senn
21	Weyer	4170	8.0	Weier	Ga. Arnold	Gustav Freiber	Rudwig Stofz	Karl Wiffh
22	Wittenau	315	9.8	Steinen	Gust. Leonhardt	Senger, *Maffsur	Ernst Bähr	Kruff Dauter
23	Wiesch	852	2.4	Stetten	Karl Schmitz	Walter Wädert	Rob. Friedlin 2.	f. Schopfheim
24	Wies	765	16.2	Schopfheim	Otto Rickling	Fritz Ruttler	Kauf Siebold	Emil Ruttler
25	Wieslet mit Elm.	430	7.9	Wieslet	Ernst Ritter	Fritz Klemm	Karl Bechtel	Ernst Bechtel

Amtsgerichtsbezirk

1	Berman	1267	85.1	Personalscheidung S. 258 (f. auch bei Neustadt und Waldshut).	Ernst Thoma	Alfred Wähler	Alfons Köpfer	Emil Haszner
2	Lobmanns	1521	28.0	Waldshut	Witthelm Ebertlein	Vol. Hirt, Kreisfleiter	Rudolf Karler	Witthelm Köpfer

Amtsgerichtsbezirk Schönau-Schwarzwald.								
1	Kochsberg	209	12.0	Zell t. W.	Alfred Berger	Otto Berger	Arnold Rimmelle	f. Zell t. W.
2	Asterberg	290	30.0	Asterberg	August Weinauer	Rit an Reis	Alfons Karler	f. Lobman
3	Mittern	363	21.7	Schönan	Josef Reis	Gb. B-bringer	Johann Matt	f. Schönan
4	Wendbach	918	10.0	Wendbach	Karl Zettler	Oskar Wundner	Josef Heberer	f. Zell t. W.
5	Wollen	143	7.1	Schönan	Johann Kiefer 1	Alfons Keller	Emil Thoma	Vol. Kiefer 1.
6	Brandenberg	256	15.0	Lobmann	Holzf Kiefer	Karl Fr. Bechtel	Otto Wundner	—
7	Ersberg	414	16.7	Schönan	Alfred Weier	Wolter, Bergmann	Alfred Blittipp	f. Kög
8	Freibud	498	14.0	Schönan	Leo Schönbanner	Kleier, Gemmauer	Franz Bogler	f. Kög Rimmelle
9	Schönbewenb	282	23.7	Ufenfeld	Leo Scheurer	Kreuz Scheurer	Johann Köpfer	f. Ufenfeld
10	Kög	720	15.0	Wambach	Eduard Weigel	Franz Kob	Alfons Karle	f. Zell t. W.
11	Wambach	365	11.1	Lobmann-Sb.	Alfred Ollen	Kornel Stiegeler	Karl Wipfler 1.	f. Lobman
12	Waggendamm	282	31.6	Neuenweg	Kornel Stiegeler	Ernst Hübler	Korn. Leisinger	Vol. Vol. Senn
13	Neuenweg	451	22.0	Wambach	Ernst Hübler	Karl Waf	Korn. Leisinger	Vol. Vol. Senn
14	Wandenberg	168	10.0	Ufenfeld	Alfons Thoma	Emil Bettler	Alfons Gezag	Mannbach
15	Kög	394	28.0	Zell t. W.	Josef Kiefer	Phil. Bonholzer	Wolff Thoma 19.	Wambach
16	Waldshut	167	12.2	Lobmann	Kub. Glattner	Leob. Hummeller	Michael Seger	f. Zell t. W.
17	Schönan	241	24.0	Schönan	Fritz Schöni	Thoma *Steinmüller	Ernst Frey	f. Lobman
18	Schönan-Schwarz.	1714	20.0	Schönan	Spel Feld	Thoma *Steinmüller	Karl Frey	Vol. Köpfer
19	Schönbewenb	279	22.0	Schönan	Kornrad Büch	Alfons Schöni	Johann Blass	f. Schönan
20	Lunau	139	21.0	Lobmann	Pant Brenner	Wolff Schöni	Karl Graß	f. Schönan
21	Lobmann	2837	26.6	Ufenfeld	Pant Brenner	Wolff Schöni	Otto Weier	Alfred Weier
22	Lobmannberg	498	33.1	Ufenfeld	Hermaun Maur	Josef Köpfer	Ignaz Köpfer	f. Lobman
23	Ufenfeld	378	18.0	Ufenfeld	Hermaun Maur	Leo Koch	Leo Koch	Josef Steimbanner

Badischer Geschäftskalender.

Amtsbezirk Staufen.

Ort	Stellen	Ant. u. Mithg.	Poststell- bezirt	Mühermeister	Rathsfreier	Gemeindevor- nehmer	Steuerhülfs- kassenverwalter
1 *Bad Krozingen	2215	5,0	Krozingen	Adolf Eckste	*Pfefferle, Sang	Herm. Matterer	Jakob Probst
2 Badreichen	344	3,5	ii. Mühlheim	Aug. Schtepper	Robert Gutmann	Frang Wöllinger	f. Sulzburg
3 Bötigen	644	7,5	ii. Freiburg	Josef Stoll	Ferdinand Wid	Wilhelm Schür	f. Krozingen
4 Bolkshweil	681	7,5	ii. Bolkshweil	Hernb. Schneider	Leopold Schmitz	Georg Schweiher	f. Garsheim
5 Bremgarten	465	4,5	ii. Freiburg	Stefan Kals	Ed. WOODSMAN	Friedr. Grafhwal	f. Garsheim
6 Döttingen	259	4,5	ii. Mühlheim	Hermann Köppler	Anton Kiefer	August Warrler	f. Garsheim
7 Ehrenstetten	1056	4,5	Ehrenstetten	Otto Kroling	Hermann Willig	W. Bregantiner	f. Garsheim
8 *Elsbach	688	6,3	ii. Freiburg	Edoard Martin	Willi Wals	Carl Sager	f. Garsheim
9 Felsbach	280	9,8	ii. Mühlheim	Karl Adler	Wid. Haub	Carl Sager	f. Petersheim
10 Gollenweiler	145	5,0	ii. Mühlheim	Max Water	August Kiefer	Edw. Paier	f. Petersheim
11 *Garsheim	789	12,0	ii. Mühlheim	Emil Köppler	Gujo Kurb	Robert Kieffer	f. Petersheim
12 *Garsheim	427	2,1	ii. Freiburg	Alvan Morath	Herm. Sumler	Edw. Schueber	f. Staufen
13 Garsheim	729	11,7	ii. Freiburg	Alvan Morath	Josef Stenger	Konrad Sprengle	f. Staufen
14 Garsheim d. Br.	374	10,3	Petersheim	Leutrich Wbich	Leutrich Köppler	Friedrich Döngler	f. Müdingen
15 Petersheim	1781	5,6	ii. Freiburg	Aug. Zähringer	Josef Stiefater	Artur Albrecht	Paul Köppler
16 *Ri. d. h. h.	1028	5,3	ii. Freiburg	Aug. Zähringer	Emil Stoll	Artur Albrecht	Paul Köppler
17 *Rorsingen	521	7,4	ii. Mühlheim	Leutrich Wbich	Emil Stoll	Artur Albrecht	Paul Köppler
18 Obermühlthal	1296	11,7	ii. Freiburg	Leutrich Wbich	Emil Stoll	Artur Albrecht	Paul Köppler
19 *Obernadengen	218	6,6	ii. Freiburg	Leutrich Wbich	Emil Stoll	Artur Albrecht	Paul Köppler
20 *Pfeffenweiler	963	7,5	ii. Freiburg	Leutrich Wbich	Emil Stoll	Artur Albrecht	Paul Köppler
21 St. Ulrich	309	13,0	Pfeffenweiler	Leutrich Wbich	Emil Stoll	Artur Albrecht	Paul Köppler
22 *Schlatt	409	7,5	Pfeffenweiler	Leutrich Wbich	Emil Stoll	Artur Albrecht	Paul Köppler
23 *Staufen i. Br.	2100	10,0	Staufen	Leutrich Wbich	Emil Stoll	Artur Albrecht	Paul Köppler
24 *Staufen i. Br.	1010	5,9	Staufen	Leutrich Wbich	Emil Stoll	Artur Albrecht	Paul Köppler
25 *Tunel	735	5,6	ii. Freiburg	Leutrich Wbich	Emil Stoll	Artur Albrecht	Paul Köppler
26 *Tunel	1927	5,4	ii. Mühlheim	Leutrich Wbich	Emil Stoll	Artur Albrecht	Paul Köppler
27 *Tunel	312	8,2	ii. Mühlheim	Leutrich Wbich	Emil Stoll	Artur Albrecht	Paul Köppler
28 *Wettelbrunn			ii. Mühlheim	Leutrich Wbich	Emil Stoll	Artur Albrecht	Paul Köppler

M: Rotariat Mühlheim.
21,705

19) *Heute	224
20) *Vorgemietes	218
21) Schwandenrente	111
22) *Schwandort	100
23) *Schirchingen	798
24) *Stodach	599
25) *Wahlwies	3007
26) *Winterhüben	708
27) *Bienenhausen	443
28) *Zogweg	1171
	533

1) *Beuren a. d. Aach	427
2) *Steiflingen	1395
3) *Dorfershausen	1008
4) *Wiesch	157

Amtsgerichtsbezirk Eingen, Personalbesetzung S. 243 (f. auch bei Eingen).

Wald über Eingen	Karl Hubmann
Steiflingen	H. X. Dögle
Dorfershausen	Edw. Mayer
Steiflingen	Johann Binder

19,664

Amtsbezirk Tauberbischofsheim

Bezirksamt: Hans Goll, Reg.Rat. Frz. Gaunter, Reg.Rat. A. Werten, Bez.Nyph. J. Köbner, Bez. Herr, Bez.Nyph. G. Köllern, Hans Kauch, Bez.Nyph. Gg. Wellauer, Kungl. anj. K. D. Dönte, Wadtmittl.

Bezirkskriegerzt: Dr. Alois Hauger, Bezirksat.

Bezirksbaumeister: Albert Geh.

Baunifegemeister: G. Murr in Tauberbischofsheim, Rudw. Spiegel in Landa, Jos. Edl in Bögberg.

Sendamterförmlichkate: Ernst Rudwig in Tauberbischofsheim, Alois Vogt in Bögberg.

Bezirkskate: Landwirt Aug. Ehrly in Schwabhausen, Müller Mat. Burg in Untermittelhäusen, Kaufmann Saraphin Kornberger in Tauberbischofsheim, Schneidermstr Hugo Strobel in Königshöfen, Landwirt Karl Steger in Dientheim, Bürgermstr., J. Ludwigamberger in Dimpfingen.

Johann Jäger	J. Sommeringer
Karl Jäger	Frz. Hiedmayer
Karl Jöhr	Konrad Honold
Wilhelm Köhle	Ernst Köbler
Jos. Lamprecht	Matha Weyer
Josf Seiler	Max Schreiner
Otto Fröblich	A. Kubel
Hermann Bentler	G. Kuntler
Wolff. Wöhringer	Frz. Ehrenberger
Philipp Strobel	Georg Heim

Wald bei Eingen	Wald. Schmid
Huborf	Karl Streit
Wöhr	Herm. Schöbler
Kühse	Joh. Kimmerte
Wend. Schlotter	

Amtsbezirk Moshach, Kreis Moshach).

Amtsgericht: Dr. Rub. Jäger, Amtsgerichtsrat. A. Edert, G. Eod. E. Häbner, Justiznyph. O. Götner, Justizoff. Clara Einger, Kungl. Justiznyph. Gina Scheuch, Kungl. Justiznyph. K. Obermaier.

Notariat: A. Obermaier, Th. Penn, Justizrat. O. Fährbach, Justizrat. A. Wörner, Kungl. Justiznyph. A. Edert, G. Eod. E. Häbner, Justiznyph. O. Götner, Justizoff. Clara Einger, Kungl. Justiznyph. Gina Scheuch, Kungl. Justiznyph. K. Obermaier.

Bezirkskate: Dr. Alois Hauger, Bezirksat.

Bezirksbaumeister: Albert Geh.

Baunifegemeister: G. Murr in Tauberbischofsheim, Rudw. Spiegel in Landa, Jos. Edl in Bögberg.

Sendamterförmlichkate: Ernst Rudwig in Tauberbischofsheim, Alois Vogt in Bögberg.

Bezirkskate: Landwirt Aug. Ehrly in Schwabhausen, Müller Mat. Burg in Untermittelhäusen, Kaufmann Saraphin Kornberger in Tauberbischofsheim, Schneidermstr Hugo Strobel in Königshöfen, Landwirt Karl Steger in Dientheim, Bürgermstr., J. Ludwigamberger in Dimpfingen.

28 Obermittighausen	289	25,0	Mittighausen	Edmund Raps	Joseph Bahner	J. Eg. Schmitt	f. Unterwittigh.
29 Roppenhausen	260	8,2	über Kanda	Kudwig Himmel	Johann Wenig	Josef Wenz	f. Genselsb.
30 Wipfingen	177	15,0	"	Witthael Baum	Johann Wenz	Matth. Baumfeiler	f. Unterwittigh.
31 Pfürtingen	577	14,3	"	Eugen Schiner	Germann Horn	Kuitus Buch	Josef Hof
32 Schönsch	502	15,0	T. Schönsch, d.	H. B. Rittermann	Wingens Freidhof	Anton Erdmann	f. Untlan
33 Tauberbischofsheim	3799		L. Bischofsb.	Hans Knab	Seb. Baumann	Anton Baumann	Fringasse
34 Pfiffingen	692	11,0	ab Wertheim	Lorenz Anebel	H. cm. Winkler	Wilhelm Nahn	August Werberich
35 Unterbach	776	12,9	A. Mühlb. Stellb.	Georg Rapp	Josef Kirfel	Gibereus Wolf	Lois Koch
36 Untermittighaus.	779	19,0	"	Wal. Kademann	Emil Konrad	Gottlieb Schenk	Job. Koch, Bspf
37 Wilsbach	879	16,9	"	Oswald Thoma	Haut Weyer	Johann Maier	Zimmern
38 Wertheim	815	12,5	"	August Schlagler	Kob. Knömmlich	Erstius Wilsch	Wils. Schiner
39 Werbach	757	7,0	"	Johst Müller	Karl Walter	Subwig Braun	B. Seidenpinner
40 Werbachhausen	298	9,0	"	Karl Herr	Adam Nagers	Gerhard Hegler	f. Werbach
41 Zimmern	422	14,0	Zimmern			Gerhard Hegler	Adam Werner

Justizgerichtsbezirk Bozberg (f. auch bei Abelsheim).

1 Wangelstein	182	25,0	über Kanda	Albert Zbrzes	Emil Werfert	Eugen Kettemann	f. Bozberg
2 Wilmshadt	1395	27,5	Wilmshadt	Friedrich Hart	E. Rupp. Fischer	Wlons Reiter	Wlons Rupp
3 Bozberg	519	20,8	über Kanda	August Krieger	Abolf Walter	Geinrich Abbel	f. Schweigern
4 Bozberg	699	21,1	Bozberg	Robert Wels	Emil Dorfmann	Friedrich Bers	Emil Haub
5 Zornbach	425	17,6	über Kanda	Friedrich Müller	Emil Müller	Josef Griner	f. Unterbach
6 Wipfingen	271	23,6	Bozberg	Kudwig Sobus	Wlth. Hettinger	Friedrich Sobus	f. Schweigern
7 Kapprichhausen	398	13,1	über Kanda	Geo. Humm	Wlons Weiland	Leo Weber	Gustav Köppler
8 Kapprichhausen	221	20,0	"	Gottfr. Hummer	Josef Seitz	Johann Haas	f. Kapprichhausen
9 Oberbach	452	17,3	"	Kudwig Dehm	Georg Gedhardt	Gustav Dehm	f. Unterbach
10 Sackentur	346	12,0	Kanda-Land	Friedr. Schwender	Karl Marx	Rigard Kohl	f. Unterbach
11 Schweigern	588	25,0	S. Ockerb.	Gust. Kaufmann	Otto Weber 1.	August Hofmann	Albert Wecker
12 Schweigern	871	20,0	Schweigern	Karl Appel	Karl Wels	Fr. Krieger u. S.	August Scherer
13 Pfürtingen	516	18,0	Kanda-Land	Gottlieb Quenzer	Thomas Wlth	Wilhelm Reith	f. Untlan
14 Pfürtingen	596	15,0	Unterbach	Wlth. Quenzer	Thomas Quenzer	Friedr. Fahrbach	Hub. Streibberger
15 Wilschb.	406	28,0	Bozberg-Ld.	Eugen Schürber	Martin Hart	Wlons Hart	f. Schwabhausen
16 Wilschb.	515	22,1	Bozberg	Wilhelm Weber	Friedrich Wolf	Subwig Ehrly	f. Schwabhausen

85,514

Amtsbezirk Überlingen (Landgerichtsbezirk Konstanz, Kreis Konstanz).

Bezirksamt: Dr. Hub. Mater, Landrat. R. Hofner, Karl Mierz, A. Wöglar, Rev.-Jusp. C. Rubin, Eugen Wiedenmaier, Herw.-Jusp. Carl Kaller, J. Gabl, Herw.-Jusp. F. Kopf, Herw.-M. Anna Hartmann, Kanzleist. — A. Schwarz, Wachtmeister.

Bezirksamt: Dr. St. Peder, Weiskat.

Bezirksamt: Fr. Schöber.

Sanitätsbeamter: W. Enders in Überlingen. Math. Hirtling in Weersburg. G. G. Schöpper in Salzen-Neutach.

Gendarmeriekommissar: Wilhelm Riech.

Bezirksärzte: Rechtsanwalt Job. Schmid in Überlingen, Bürgerm. Walter Atn in Salzen. Arbeiter Karl Peder in Hagenhof, Viehbaunternehmer Job. Käring in Mimmshausen, Direktor Roblitz in Weersburg, Landwirt Job. Wörzen in Weuren.

Unterschiedsamt: Dr. Eduard Woerner, Amtsgerichtsrat. — J. Dillenbrand, Aug. Schmid, J. Kallenbrunn, R. Palm, J. Jusp. W. Lubberger, Kanzleifreier. R. Wisinger, Ges. Oberaufst.

Gerichtsvollzieher: Lehmann, Seif.

Notariat: Überlingen: Otto Rehm, Justizrat. R. Schrad, Justizsek. Weersburg: Ernst Bloch, Justizrat.

Finanzamt: Fr. Haag, Reg. Rat. G. Lange, W. Dominid, Ed. Kern, Obersteuerrath. F. Wecklin, D. Wecklin, F. W. Wirth, Steuerrath. G. Kallenbach, Obersteuerrath. (f. S. 170.)

Postamt: R. Finer, Oberpostktr.

Bermessungsamt: C. Schmitt, Vorstand. J. Rothader, Dergom. E. Regenheit, Berm. Sekt.

Stroßbaummeister: Karl Joseph Baumtipf, in Überlingen, A. Riebmann, Baumtipf, in Weersburg.

Ort	Wahlberechtigte	Postbezirksbesitzer	Bürgermeister	Katholischer	Gemeindevorsteher	Genehmigte in Nebenerwerb
1 Webersbrunn	M 11	Ravensburg	Rupert Keller	Jul. Hermann	Josef Amann	f. Urtau
2 Wilsingen	M 425	h. Weersdorf	Dietold	Wöglar	Kleiner	f. Vermathingen
3 Wilsingen	M 540	h. Webersbrunn	G. Keller	Karl Köhler	Johann Pfister	Karl Köhler
4 Weersbrunn	M 185	h. Webersbrunn	Kellie	Kessel	Herrn Martin	f. Weersburg
5 Weersbrunn	M 205	h. Webersbrunn	Karl Jordan	Karl Jordan	August Klob	f. Weersburg
6 Weersbrunn	M 775	h. Weersbrunn	R. Hirtling	Karl Knecht	Johann Haag	F. Schuler
7 Weersbrunn	M 565	h. Weersbrunn	Job. Spießmayer	Karl Rauer	Anton Gager	F. Schuler
8 Weersbrunn	M 324	h. Webersbrunn	W. Sernatinger	Karl Weir	Frans Witt	f. Weersburg
9 Weersbrunn	M 385	h. Weersbrunn	W. Sernatinger	Fr. Kaver Keller	Ernst Grimm	Johann W. Badger
10 Weersbrunn	M 187	h. Weersbrunn	Karl Müller	Karl Weir	Mathias Weh	f. Mimmshausen
11 Weersbrunn	M 161	h. Weersbrunn	Wolf Weersbrunn	Ernst Köhler	W. Köhler	f. Weersburg
12 Weersbrunn	M 555	h. Weersbrunn	Job. Köhler	August Pfarrer	Karl Köhler	Karl Köhler

13	Reutenborn	327	Josef Müller	Josef Stitzing	Geo Anepfle	Geo Anepfle
14	Friedlingen	877	Ernst Böhm	Kristof. Mieland	Ernst Kung	Karl Wohler
15	Wasenbeuren	136	Josef Brunner	Karl Grube	Karl Grube	f. Dittmannshausen
16	*Gagnau	20,0	Max Haas	Johann Selter	Philipp Haas	f. Ueberlingen
17	Hödingen	345	G. Braunwarth	Otto Reichle	G. Zimmermann	Konst. Hornstein
18	Hohenobman	238	Cito Reichle	Georg Weigler	Matthias Pfister	Stefan Sobie
19	*Gornberg	754	Anton Guber	Wilh. Wegler	Johann Oeger	f. Marthorf
20	*Zinnenborn	1117	Gottfried Rühig	Georg Guber	Karl Bwis	f. Zinnenborn
21	*Zinnenborn	456	Kerb. Guber	Anton Guber	Anna Stenbacher	f. Zinnenborn
22	*Zinnenborn	922	Wilh. Guber	Anton Guber	Anna Stenbacher	f. Zinnenborn
23	*Zinnenborn	427	Wilh. Guber	Anton Guber	Anna Stenbacher	f. Zinnenborn
24	*Zinnenborn	270	Anton Guber	Anton Guber	Anna Stenbacher	f. Zinnenborn
25	*Zinnenborn	388	Anton Guber	Anton Guber	Anna Stenbacher	f. Zinnenborn
26	*Zinnenborn	3219	Anton Guber	Anton Guber	Anna Stenbacher	f. Zinnenborn
27	*Zinnenborn	2044	Anton Guber	Anton Guber	Anna Stenbacher	f. Zinnenborn
28	*Zinnenborn	878	Anton Guber	Anton Guber	Anna Stenbacher	f. Zinnenborn
29	*Zinnenborn	152	Anton Guber	Anton Guber	Anna Stenbacher	f. Zinnenborn
30	*Zinnenborn	657	Anton Guber	Anton Guber	Anna Stenbacher	f. Zinnenborn
31	*Zinnenborn	249	Anton Guber	Anton Guber	Anna Stenbacher	f. Zinnenborn
32	*Zinnenborn	778	Anton Guber	Anton Guber	Anna Stenbacher	f. Zinnenborn
33	*Zinnenborn	309	Anton Guber	Anton Guber	Anna Stenbacher	f. Zinnenborn
34	*Zinnenborn	141	Anton Guber	Anton Guber	Anna Stenbacher	f. Zinnenborn
35	*Zinnenborn	683	Anton Guber	Anton Guber	Anna Stenbacher	f. Zinnenborn
36	*Zinnenborn	616	Anton Guber	Anton Guber	Anna Stenbacher	f. Zinnenborn
37	*Zinnenborn	97	Anton Guber	Anton Guber	Anna Stenbacher	f. Zinnenborn
38	*Zinnenborn	704	Anton Guber	Anton Guber	Anna Stenbacher	f. Zinnenborn
39	*Zinnenborn	192	Anton Guber	Anton Guber	Anna Stenbacher	f. Zinnenborn
40	*Zinnenborn	158	Anton Guber	Anton Guber	Anna Stenbacher	f. Zinnenborn
41	*Zinnenborn	716	Anton Guber	Anton Guber	Anna Stenbacher	f. Zinnenborn
42	*Zinnenborn	983	Anton Guber	Anton Guber	Anna Stenbacher	f. Zinnenborn
43	*Zinnenborn	334	Anton Guber	Anton Guber	Anna Stenbacher	f. Zinnenborn
44	*Zinnenborn	226	Anton Guber	Anton Guber	Anna Stenbacher	f. Zinnenborn
45	*Zinnenborn	326	Anton Guber	Anton Guber	Anna Stenbacher	f. Zinnenborn
46	*Zinnenborn	5880	Anton Guber	Anton Guber	Anna Stenbacher	f. Zinnenborn
47	*Zinnenborn	386	Anton Guber	Anton Guber	Anna Stenbacher	f. Zinnenborn
48	*Zinnenborn	386	Anton Guber	Anton Guber	Anna Stenbacher	f. Zinnenborn

Ort.	Wahlberechtigte	Wahlmänner	Postbezirk	Würgermeister	Marktschreiber	Gemeinderichter	Stenographische Kassenverwalter
49 Urnanau	M	27,0	II. Marktort	Antonius Müller	Julius Deilmann	J. Zeh, Rentmeister	Winn Stief
50 Weßdorf	M	32,1	III. Weßdorf	Josef Baumann	Karl Bauer	Stefan Schalk	Richard Schlegel
51 Wittenhofen	M	725	Wittenhofen	Job. Gremmingen	J. Schmidmeister	Max Jeger	Frang Haller
		30,945		M: Notariat Meersburg.			

Amtsbezirk Willingen (Landgerichtsbezirk Konstanz, Kreis Willingen).

Bezirksamt: Hellmut Müller, Landrat, Wilsb. Raube, Reg. Rat. A. Malschrein, Reg. R. St. Giese, Fr. Schildbrand, Rud. Jmb. Fr. K. Zell, Fr. Stoecher, Th. Giele, A. Fiers, Bauer & Gölz, Berw. Jmb. C. Nblom, Berw. G. S. Ebnert, Berw. H. D. Weber, Ranglist. W. Singer, Ranglist. W. Straub, Oberwaldamfr.

Landesfolsbad (Bärthelm): f. S. 19.

Bezirksämter: Dr. Diez, Weßhof.

Bezirksämter: Dr. Diez, Weßhof.

Bezirksämter: Dr. Diez, Weßhof.

Bezirksämter: Dr. Diez, Weßhof.

Bezirksämter: Dr. Diez, Weßhof.

Bezirksämter: Dr. Diez, Weßhof.

Bezirksämter: Dr. Diez, Weßhof.

Bezirksämter: Dr. Diez, Weßhof.

Bezirksämter: Dr. Diez, Weßhof.

Bezirksämter: Dr. Diez, Weßhof.

Bezirksämter: Dr. Diez, Weßhof.

Bezirksämter: Dr. Diez, Weßhof.

Bezirksämter: Dr. Diez, Weßhof.

Bezirksämter: Dr. Diez, Weßhof.

Bezirksämter: Dr. Diez, Weßhof.

Notariate: W. Müller (1), Karl Weiser (2), Justizrat. W. Kirchgänger, Justizrat. Wilsb. Raube, Justizrat.

Finanzamt: Reim, Reg. Rat. (f. S. 170.)

Postamt: Willingen (Stadt); Emil Kurz, Oberpostsekretär.

Landesfolsbad (Bärthelm): Direktor Bergart Fr. Kirchgänger.

Straßenbauamte: Hermann Bold, Bauinsp.

Amtsgericht: Erbenberg.

Amtsgericht: Fr. Wehninger, Amtsgerichtsrat. Gg. Wittmann, Justizrat. A. Krumpfholtz, Ranglist.

Justizstelle: Jos. Weßbauer, Justizrat.

Gerechtsvollzieher: Ferdinand Vogel.

Notariate: A. Wüchener, Justizrat. — Jos. Sutterer, Justizrat.

Finanzamt: Hornberg; G. Harber, Reg. Rat. Stollvert.

A. Löcher, D. Steuerinsp. St. Kurz, W. Breigler, F. Müller, Steuerinsp. J. Wöhle, D. Steuerinsp. A. Blum, J. Kausler, G. Storz, D. Wolsch, G. Zuhner, J. Stetter, Steuerinsp. (f. S. 163.)

Postamt: Herbert Reib, Postsekretär.

Straßenbauamte: Gg. Langloß, Bauinsp.

Bauminsp.: Josef Braun in Trübenberg.

1) Bab. Zentr. Heim

2) Brigad

2094

451

9,0

15,0

Georg Hubler

Georg Hubler

Gg. Stimmüller

Gg. Stimmüller

Georg Hubler

Georg Hubler

Georg Hubler

Georg Hubler

Georg Hubler

Georg Hubler

Georg Hubler

Georg Hubler

Georg Hubler

Georg Hubler

Georg Hubler

Georg Hubler

1	Wab Amrheim	2094	9,0	Wab Bährb.	Georg Bühler	Gg. Stöckli	Josef Zimberger	Wing. Grischaber
2	Wrigand	451	15,0	St. Georgen	Gottf. Henninger	Ug. Heimgartner	Gottf. Heimgartner	f. St. Georgen
3	Wundenberg	694	13,0	Peterszell	Simon Rapp	Simon Lehmann	Whilipp Rapp	Johannes Rauch
4	Wurgberg	354	12,0	St. Georgen	Christian Müller	Emil Lehmann	Andros Belsch	f. Bilingen
5	Wurgingen	873	9,5	Schwenning	Franz Schneider	Emil Dreßß	Josef Storz	f. Bilingen
6	Wurgingen	824	11,6	u. Bilingen	H. Rundernecht	Andros Gbly	H. Müller	f. Bilingen
7	Wurgingen	466	13,0	Wurgingen	Josef Roth	Andros Gbly	Karl Hirz	f. Bilingen
8	Wurgingen	306	10,0	Wurgingen	H. Wirtshofer	Albin Stob	Johann Pitt	f. Bilingen
10	Wurgingen	110	9,4	Wurgingen	Job. Wapler	Ernst Thoma	Josef Wapler	f. Bilingen
11	Wurgingen	337	7,3	Wurgingen	Mugst Kister	Ugo Peine	Gust. b. Wapler	f. Bilingen
12	Wurgingen	297	7,0	Wurgingen	Johann Hoher	Heinrich Nita	Ernst Wapler	f. Bilingen
13	Wurgingen	734	7,2	Wurgingen	Martin Hettler	Wag. Riepe	Josef Wapler	f. Bilingen
14	Wurgingen	894	10,3	Wurgingen	Hermann Weller	H. Freilmeier	Fritz Wildbrand	f. Bilingen
15	Wurgingen	427	4,0	Wurgingen	Karl Kornhaas	Karl W. Schaar	Wolff Moland	f. Bilingen
16	Wurgingen	1102	5,8	Wurgingen	Karl Haas	Fritz Frey	F. J. Zimmermann	f. Bilingen
17	Wurgingen	498	10,0	Wurgingen	Karl Schuster	Johann Vint	Ernst Wapler	f. Bilingen
18	Wurgingen	807	10,6	Wurgingen	August Kister	Willy Stent	Josef Doser	f. Bilingen
19	Wurgingen	630	6,0	Wurgingen	Job. Burtshart	Job. Burtshart	Hermann Kuster	f. Bilingen
20	Wurgingen	846	12,0	Wurgingen	Andr. Oberjess	Andr. Oberjess	Andros Oberjess	f. Bilingen
21	Wurgingen	716	11,0	Wurgingen	Johannes Aberte	Fr. D. Weiger	Willy. Oberjess	f. Bilingen
22	Wurgingen	481	6,0	Wurgingen	Fr. J. Heiningen	Kaver Andros	Willy. Oberjess	f. Bilingen
23	Wurgingen	253	3,1	Wurgingen	Josef Wirtshofer	Fr. J. Heiningen	Josef Wirtshofer	f. Bilingen
24	Wurgingen	293	9,8	Wurgingen	Math. Birkbader	Gias Weiser	Andros Belsch	f. Bilingen
25	Wurgingen	5371	15,0	Wurgingen	Elwein	Andr. Freithaler	W. Steidinger	f. Bilingen
26	Wurgingen	121	8,8	Wurgingen	Job. Gg. Pfaff	Riemensberger	Josef Storz	f. Bilingen
27	Wurgingen	278	7,0	Wurgingen	Edward Doser	Karl Doser	Johann Störger	f. Bilingen
28	Wurgingen	1042	8,0	Wurgingen	H. Gutmann	Karl Doser	Anton Strobel	f. Bilingen
29	Wurgingen	14430	8,0	Wurgingen	Herm. Schneider	H. Michel	H. Gies	f. Bilingen
30	Wurgingen	815	16,0	Wurgingen	Wilhelm Fischer	Karl Schaubt	Albert Galt	f. Bilingen
31	Wurgingen	482	6,1	Wurgingen	Geopold Eglinger	Anton Fischer	Josef Galt	f. Bilingen

Amtsgerichtsbezirk Trüben.

1	Wurgingen	578	27,0	Wurgingen	Johann Reuter	Willy. Weisser	Andr. Jaffe	f. Bilingen
2	Wurgingen	576	10,0	Wurgingen	Christf. Weiser	Emil Jaffe	Josef. Rod	f. Bilingen

1	Wurgingen	578	27,0	Wurgingen	Willy. Weisser	Emil Jaffe	Andr. Jaffe	f. Bilingen
2	Wurgingen	576	10,0	Wurgingen	Christf. Weiser	Emil Jaffe	Josef. Rod	f. Bilingen

Ort	Einwohner	Postbestellbezirk	Bürgermeister	Rathschreiber	Gemeindevorsteher	Steuerhelfer, Taschenverwalter
3 *Pflugsbach	1108	Pflugsbach	Klotz	Hirt	Friedr. Müller	—
4 *Rohrbachsberg	178	Schnack	Edmund Schuster	Job. Fehrenbach	Karl Fischer	f. Schnack
5 *Schnack	2877	Schnack	Kunz Rübner	Josef Roth	Anton Hammerer	Peter Rippenhan
6 *Schönwald i. Sch. F.	1568	Schönwald	Otto Hüter	Felix Müller	Witred Müller	Klar Hummel
7 *Zementbrunn	2159	Zementbrunn	Jos. Kellenbächer	Job. Gg. Schager	Kunigut Guggis	Gottf. Kattenbach
8 *Zirberg	4418	Zirberg	Edwald Reil	Huber, Bernhard	Anton Felner	Josef Simon

48.938 F: Notariat Furtwangen.

Amtsbezirk Waldkirch (Landgerichtsbezirk Freiburg, Kreis Freiburg).

Bezirksamt: Dr. Fez, Schönbü, Rombart, W. Kalle, Ulrich Förster, Redrup, J. Zimmermann, Gg. Kohn, Ferd. Steinhart, Wenzlup, Hilde Hofmann, Ranglitzki.

Bezirkskanzlei: W. Kraut, Weikat in Emmendingen.

Bezirksbaumeister: Josef Schmitt.

Bezirksgerichte: D. Kleber in Waldkirch, G. Pfeifer in Eigan.

Landratskommissar: Herm. Keller.

Bezirksräte: Rundenmüller, Kunigut, Weber in Weibach, Fabrikant St. Göppert in Waldkirch, Postbediener Wilb.

Wald in Untergloistental, Gastwirt Hermann Gögler in Waldkirch, Arbeiter Josef Gung in Kollman, Abersbauer Otto Burger in Pregelal.

Justizoberinsp. & Schöffe: W. Meßler, Justizinsp. Luise Kochendörfer, Ranglitzki, Kuntin.

Gerichtsvollzieher: Michael Jodetz.

Notariate: G. Wedel (1), Gustav Kühnel (2), Justizräte. G. Wilb, Justizrat. Pia Bader, Ranglitzki.

Postkamm: Eugen Leonhard, Postkrat.

Brechenbaumeister: W. Krüßler, Banninsp.

Ort	Einwohner	Postbestellbezirk	Bürgermeister	Rathschreiber	Gemeindevorsteher	Steuerhelfer, Taschenverwalter
1 *Aunonwald	792	Aunonswald	Schönhardt, Stiebu.	Karl Hopper	Mug. Schönhardt	Mug. Schönhardt
2 *Hebrersbach	1510	Wiesbach	Gg. Schalte	Herm. Wisler	Math. Gehring	Josef Meier
3 *Weibach	919	Weibach	Josef Padler	Friedr. Feigmann	Josef Horuk	Leont. Bader
4 *Waldholz	884	u. Waldkirch	Joseph Trentle	Josef Riß	W. Zimmermann	Hr. Langenbach

5 *Wach

1470

Wach

Emil Riegger

Karl Wild

Karl Bader

Josef Dreher

5. *Egach	1470	Emil Rieger	Karl Wylb	Karl Bayer	Jofel Dreher
6. *Föhrthal	399	Kraus, Triftfchler	Wahbas Sticker	August Triftfchler	Unterglöttental
7. *Görsch	1479	Kraus, Henig	W. Fehrenbach, Sw.	Frz. Hof, Bürger	Wiesbad
8. *Hoflachmünzswald	281	Andreas Krenly	Hans, Triftfchler	Georg Wehrle	f. Mühlmünzswald
9. *Fornwetter	466	Karl Dört	Herrmann Wäfler	Kennig, Bergshof	f. Unterglöttental
10. *Kaltenmoos	337	Joseph Wäter	Georgmann Wäfler	Kaver Wäfler	f. Egach
11. *Kofnan	3160	Gustav Kramb	Karl Kab. Dufner	Karl Dery	f. Waldkirch
12. *Niederwinden	683	Wilhelm Weber	Wilhelm Reich	Albert Khoma	f. Wiesbad
13. *Oberglöttental	555	August Baumert	Marins Straß	Joseph Rohrer	Unterglöttental
14. *Obermünzswald	655	Hermann Wolf	Ernst Weiß	Albert Schindler	August Baumert
15. *Oberwinden	1020	Giedert, Stelb.	Karl Jooß	Mart. Schmäder	Wiesbad
16. *Obrensbach	346	Erhard Wernet	Andreas Dörner	Herrn. Streder	Jofel Fröhle
17. *Brechtal	2025	Hilufst, Bürger	Wylb, Schneider	Anton Aufer	Georg Wäfler
18. *Egelen	611	Mag. Baper	Andreas Dörner	Wylb, Bürger	Wylb, Schneider
19. *Etenzbach	350	Mag. Baper	Joh. Bayer, Koch	Wylb, Bürger	f. Waldkirch
20. *Etzelsbaf	197	Jofel Schitt	burat	Albert Hörtlinger	—
21. *Euggental	194	Bernd, Oberle	Georg Streder	Kaver Kuf	—
22. *Unterglöttental	679	R. Unterhaller	Jofel Schults	Alfred Schill	Jofel Fröhle
23. *Untermünzswald	608	Max Reilmayer	Zimmermann-Hoch	Fr. Kaver Gauh	f. Mühlmünzswald
24. *Waldkirch i. Br.	5764	Hans Kern	Herrn. Streder	Fr. Griesbach	Herrn. Mühlmeise
25. *Waldgutach	132	Albert Kern	Geotr. Bürger	Wilhelm Wehrle	f. Mühlmünzswald
26. *Wach	778	—	—	Kaver Schöpke	f. Egach

26,209

Amtsbezirk Waldshut (Vandgerichtsbezirk Waldshut, Kreis Waldshut).

Bezirksamt: Dr. C. Hoffmeier, Landrat. Dr. Wylb, Audsint, Dr. W. Woos, Reg. Räte. — u. Kamm. Bernd-Jupp & Kallier, Rev. Jupp. R. Riegerer, Karl Dantlofer, C. Albrecht, W. Bach, Schmidt, Herrn-Jupp, Fr. Bayer, Jof. Schmitt, Wylb, Dittes, R. Gehringer, R. H. W. Wylb, Rev. Jupp. W. W. Frakt, W. Gehrting, Rich. Wylb, W. Bauer, Herrn Weber, Herrn-Saft, R. Kamm, u. Gehrig, Kaufe Weber, Herrn-Wylb. J. Hartmann, Kamptzler, W. Lütke, Maria Kern, Kamptzler. R. Eitelold, Aug. Karzer, Jul. Gipp, Amtsgehilfen.

Bezirksrath: Dr. Herrn. Ullmann, Vertrat in Waldshut, Dr. Schmitt, Vertrat in Bonndorf.

Wandmeyer-Kommiffäre: Herrnmann Kalle in Waldshut, Herrmann Wylb in Waldshut.

Kriminal-Kommiffär: Ludwig Krümer

Polizei-Kommiffär: Bernd, Schöndorf.

Bezirksbaumeifter: Carl Rubin.

Sammelfagermeifter: E. Senter in Waldshut, W. Furt in Waldshut, Herrn. Krauß in Waldshut, G. Fröhlich in Waldshut, Fr. Hug in St. Blasien.

14	Blumegg	275	400	Grimmeshof	August Schupp	August Schen	Josef Reindler	Karl Reindler	Josef Grimmeshofen
15	Wattenfels	156	9,5	u. Kriegen	August Schupp	August Schen	Josef Reindler	Karl Reindler	Josef Grimmeshofen
16	Waldshut	587	20,3	n. Waldshut	Jul. Vogelmann	W. Reubanner	W. Schaller	W. Schaller	Waldshut
17	Dangstetten	332	15,8	u. Waldshut	Jul. Vogelmann	W. Reubanner	W. Schaller	W. Schaller	Waldshut
18	Deutenau	513	11,0	Waldshut	W. Reubanner	W. Reubanner	W. Schaller	W. Schaller	Waldshut
19	Deutenau	281	13,0	Waldshut	W. Reubanner	W. Reubanner	W. Schaller	W. Schaller	Waldshut
20	Deutenau	272	25,2	u. Waldshut	W. Reubanner	W. Reubanner	W. Schaller	W. Schaller	Waldshut
21	Deutenau	205	18,0	u. Kriegen	W. Reubanner	W. Reubanner	W. Schaller	W. Schaller	Waldshut
22	Dogern a. Rh.	933	4,0	Dogern	Richard Tröndle	Richard Tröndle	Richard Tröndle	Richard Tröndle	Richard Tröndle
23	Eberlingen	308	24,6	Eberlingen	Richard Tröndle	Richard Tröndle	Richard Tröndle	Richard Tröndle	Richard Tröndle
24	Eberlingen	174	18,7	Eberlingen	Richard Tröndle	Richard Tröndle	Richard Tröndle	Richard Tröndle	Richard Tröndle
25	Eberlingen	181	24,0	Untermettingen	Richard Tröndle	Richard Tröndle	Richard Tröndle	Richard Tröndle	Richard Tröndle
26	Eberlingen	1598	20,0	Untermettingen	Richard Tröndle	Richard Tröndle	Richard Tröndle	Richard Tröndle	Richard Tröndle
27	Eberlingen	958	3,6	Waldshut	Richard Tröndle	Richard Tröndle	Richard Tröndle	Richard Tröndle	Richard Tröndle
28	Eberlingen	538	16,0	Waldshut	Richard Tröndle	Richard Tröndle	Richard Tröndle	Richard Tröndle	Richard Tröndle
29	Eberlingen	798	18,0	Waldshut	Richard Tröndle	Richard Tröndle	Richard Tröndle	Richard Tröndle	Richard Tröndle
30	Eberlingen	1053	18,0	Waldshut	Richard Tröndle	Richard Tröndle	Richard Tröndle	Richard Tröndle	Richard Tröndle
31	Grimmeshofen	846	32,0	Grimmeshofen	Richard Tröndle	Richard Tröndle	Richard Tröndle	Richard Tröndle	Richard Tröndle
32	Grimmeshofen	268	10,7	Waldshut	Richard Tröndle	Richard Tröndle	Richard Tröndle	Richard Tröndle	Richard Tröndle
33	Grimmeshofen	589	4,2	Waldshut	Richard Tröndle	Richard Tröndle	Richard Tröndle	Richard Tröndle	Richard Tröndle
34	Grimmeshofen	162	20,0	Waldshut	Richard Tröndle	Richard Tröndle	Richard Tröndle	Richard Tröndle	Richard Tröndle
35	Grimmeshofen	209	9,5	Waldshut	Richard Tröndle	Richard Tröndle	Richard Tröndle	Richard Tröndle	Richard Tröndle
36	Grimmeshofen	360	1,0	Waldshut	Richard Tröndle	Richard Tröndle	Richard Tröndle	Richard Tröndle	Richard Tröndle
37	Grimmeshofen	702	12,3	Waldshut	Richard Tröndle	Richard Tröndle	Richard Tröndle	Richard Tröndle	Richard Tröndle
38	Grimmeshofen	594	3,0	Waldshut	Richard Tröndle	Richard Tröndle	Richard Tröndle	Richard Tröndle	Richard Tröndle
39	Grimmeshofen	618	14,0	Waldshut	Richard Tröndle	Richard Tröndle	Richard Tröndle	Richard Tröndle	Richard Tröndle
40	Grimmeshofen	1273	37,5	Waldshut	Richard Tröndle	Richard Tröndle	Richard Tröndle	Richard Tröndle	Richard Tröndle
41	Grimmeshofen	781	9,0	Kabalburg	Richard Tröndle	Richard Tröndle	Richard Tröndle	Richard Tröndle	Richard Tröndle
42	Grimmeshofen	272	5,0	Kabalburg	Richard Tröndle	Richard Tröndle	Richard Tröndle	Richard Tröndle	Richard Tröndle
43	Grimmeshofen	143	14,6	Oberlauchegg	Richard Tröndle	Richard Tröndle	Richard Tröndle	Richard Tröndle	Richard Tröndle
44	Grimmeshofen	156	16,9	Rheinheim	Richard Tröndle	Richard Tröndle	Richard Tröndle	Richard Tröndle	Richard Tröndle
45	Grimmeshofen	445	15,0	Untermettingen	Richard Tröndle	Richard Tröndle	Richard Tröndle	Richard Tröndle	Richard Tröndle
46	Grimmeshofen	943	18,0	Untermettingen	Richard Tröndle	Richard Tröndle	Richard Tröndle	Richard Tröndle	Richard Tröndle
47	Grimmeshofen	568	32,0	Untermettingen	Richard Tröndle	Richard Tröndle	Richard Tröndle	Richard Tröndle	Richard Tröndle
48	Grimmeshofen	408	12,0	Untermettingen	Richard Tröndle	Richard Tröndle	Richard Tröndle	Richard Tröndle	Richard Tröndle
49	Grimmeshofen	304	12,7	Untermettingen	Richard Tröndle	Richard Tröndle	Richard Tröndle	Richard Tröndle	Richard Tröndle
50	Grimmeshofen	277	19,0	Untermettingen	Richard Tröndle	Richard Tröndle	Richard Tröndle	Richard Tröndle	Richard Tröndle

Badischer Geschäftskalender.

Ort	Ort	Seelen	Quadrat- Meißen	Postbestell- bezirk	Bürgermeister	Rathschreiber	Gemeinderath	Stenograph- fassungsverwalter
51 *Oberlangen Gr	270	Untersgung.	Untersgung.	Frans Brogle	Kaber Bais	Josef Albrizer	f. Unteregglingen	f. Xengen
52 Oberlangen Gr	726	Xengen	Xengen	Frans & Maria	Karl Griseker	August Wagner	f. Xengen	f. Xengen
53 Oberlangen Gr	954	Untermetting	Untermetting	Emil Kohler	Frans Guntert	Kleard Kohler	f. Xengen	f. Xengen
54 Oberlangen Gr	240	Dornmühl	Dornmühl	Ctto Korbale	Josef Kästlin	Josef Bapp	f. Xengen	f. Xengen
55 Oberlangen Gr	234	Waldshut	Waldshut	Frans Guntert	Josef Kästlin	Emil Müller	f. Xengen	f. Xengen
56 Oberlangen Gr	285	Rheinheim	Rheinheim	C. Weisenberger	Josef Kästlin	C. Weisenberger	f. Xengen	f. Xengen
57 Oberlangen Gr	157	Rheinheim	Rheinheim	Paul Kästlin	Josef Kästlin	Yinus Mathis	f. Xengen	f. Xengen
58 Oberlangen Gr	335	Bannholz	Bannholz	Yacob Dietzke	Anton Schmid	Johann Zibie	f. Xengen	f. Xengen
59 Oberlangen Gr	346	Rheinheim	Rheinheim	Frans & Maria	D. Bachmann Jg.	Josef Zibie	f. Xengen	f. Xengen
60 Oberlangen Gr	206	Gröfen	Gröfen	Josef Kästlin	Karl Wagner	Josef Zibie	f. Xengen	f. Xengen
61 Oberlangen Gr	509	Lautenbach	Lautenbach	Yictor Kästlin	Yilhelm Vertesler	August Ebner	f. Xengen	f. Xengen
62 Oberlangen Gr	316	Gröfen	Gröfen	Josef Kästlin	W. Dietzke	Leo Gie	f. Xengen	f. Xengen
63 Oberlangen Gr	439	Lautenbach	Lautenbach	Julius Müller	Josef Wagner	Otto Walter	f. Xengen	f. Xengen
64 Oberlangen Gr	532	Gröfen	Gröfen	Albert Herrich	Friedrich Gung	Robert Hans	f. Xengen	f. Xengen
65 Oberlangen Gr	425	Gröfen	Gröfen	Emil Maria	W. G. Maria	Job. Heymann	f. Xengen	f. Xengen
66 Oberlangen Gr	232	Gröfen	Gröfen	Emil Guntelher	Emil Guntelher	Gustav Huber	f. Xengen	f. Xengen
67 Oberlangen Gr	312	Gröfen	Gröfen	Anton Albr. edl.	Emil Berger	Leo Walter	f. Xengen	f. Xengen
68 Oberlangen Gr	344	Gröfen	Gröfen	Josef Müller	Emil Albr. edl.	Yinus Goltstein	f. Xengen	f. Xengen
69 Oberlangen Gr	1288	Gröfen	Gröfen	Yilhelm Kästlin	Anton Albr. edl.	Anton Goltstein	f. Xengen	f. Xengen
70 Oberlangen Gr	3424	Gröfen	Gröfen	Yilhelm Kästlin	Anton Albr. edl.	Anton Goltstein	f. Xengen	f. Xengen
71 Oberlangen Gr	542	Gröfen	Gröfen	Johann Wör	K. Fr. Ebner	W. Hildbrand	f. Xengen	f. Xengen
72 Oberlangen Gr	551	Gröfen	Gröfen	Gustav Albr. edl.	Julius Kästlin	Karl Kästlin	f. Xengen	f. Xengen
73 Oberlangen Gr	1323	Gröfen	Gröfen	W. J. J. J. J.	Emil Kästlin	Stefan Birner	f. Xengen	f. Xengen
74 Oberlangen Gr	293	Gröfen	Gröfen	Randolf Kästlin	Josef Albr. edl.	Fr. Vogelbacher	f. Xengen	f. Xengen
75 Oberlangen Gr	493	Gröfen	Gröfen	Yilhelm Kästlin	W. G. Maria	Konrad Binder	f. Xengen	f. Xengen
76 Oberlangen Gr	6460	Gröfen	Gröfen	Yilhelm Kästlin	*Goltstein, Schmidt	Hermann Kreis	f. Xengen	f. Xengen
77 Oberlangen Gr	435	Gröfen	Gröfen	Karl Kästlin	Frans Kästlin	Paul Dufner	f. Xengen	f. Xengen
78 Oberlangen Gr	241	Gröfen	Gröfen	Frans Kästlin	Johann Kästlin	Fried. Willhaupf	f. Xengen	f. Xengen
79 Oberlangen Gr	486	Gröfen	Gröfen	Yilhelm Kästlin	Yilhelm Kästlin	Martin Goltstein	f. Xengen	f. Xengen
80 Oberlangen Gr	603	Gröfen	Gröfen	Yilhelm Kästlin	Yilhelm Kästlin	Martin Winder	f. Xengen	f. Xengen

Zumtgerichtsbekirk Wundorf, Personalbesetzung S. 287 (f. auch bei Donaueschingen und Neustadt).

791 Zweigelt.
80 Weinblätlingen.
488
32,0 Weizen.
80,0 Weizenblätlingen.
Martini Winder (Saufa Albrecht) Martin Winder (f. Unteregglingen)

Amtsgerichtsbezirk Bommersdorf, Personalbesetzung S. 257 (f. auch bei Domaneleistungen und Verkauf).

1 Weilmaringen	441	25,0	ii. Stülchingen	Kudwig Nete	Anton Fischhorn	Adam Wölfe	Hermann Freife
2 Birkenhof	540	24,0	*Heine, Bernauer	Karl Wierich	Karl Wierich	Friedrich Schnopp	f. Heßlingen
3 Breden	171	17,5	Karl Nete	Karl Nete	August Göner	Otto Jäger	Alfred Nete 2.
4 Buggenreth	108	24,0	Emil Kaiser	Emil Kaiser	*Bernauer	Jos. Per	f. Graichenhaußen
5 Dillendorf	325	25,0	Bommersd.-O.	H. Hogg	Wolfs Dreßige	Kon. Steinmann	Kilian Egg
6 Hürtingen	224	16,7	Heßlingen	Emil Walter	Karl Wierich	Josf. Fehrendach	f. Heßlingen
7 Gensheim	292	44,0	Stammelsdorf	Hermann Helm	Karl Wierich	Julius Koch	f. Ortmeßhofen
8 Bommersd.	216	33,0	n. Bommersd.	Bernhard Gantert	Adolf Kaiser	Johann Preuß	f. Weizen
9 Bommersd.	423	31,0	Stapfingen-Ab.	Josf. Morath	Karl Bernauer	Christian Geng	f. Weilmaringen
10 Weitenberg	266	24,0	Garenbau.	Josf. Morath	Alfred Matt	Otto Morath	Heßlingen
11 Obermangen	224	25,0	ii. Bommersd.	Albin Matler	Johann Hogg	Karl Wändlein	Heßlingen
12 Hübber am Walb	350	18,0	Heßlingen	Oskar	Josf. Wierich	Josf. Wierich	f. Heßlingen
13 Schwaitingen	326	30,0	n. Bommersd.	Wolfs Gantert	Wolfs Nete	August Wog	f. Breden
14 Stausen	122	21,5	Grafenhaußen	O. Kallendacher	Wolfs Nete	August Wog	August Wogler
15 Heßlingen	641	19,0	Heßlingen	Erwin Probst	Otto Strill	Alfred Nete	f. Dillendorf
16 Unterwangen	145	37,5	Ab. Bommersd.	Emil Gichorn	W. Geng, *A. Matt	Ernst Geng	

Amtsgerichtsbezirk St. Blasien, Personalbesetzung S. 258 (f. auch bei Heustadt und Schoppsheim).

1 *Hurrigshwand	451	19,0	Köschenschw.	*Karl Mutter	Wilhelm Eckert	Arthur Eöner	f. Köschenschwand
2 Köschenschwand	891	18,0	Köschenschw.	*Eugen Schmidt	Reinhard Herr	Joh. Baumgartner	Mayrntian Ober
3 Bach	348	30,0	St. Blasien	Stefan Matt	Stefan Matt	Emil Schmidt	Stefan Matt
4 Ammenloch	179	16,0	Ammenloch	Robert Kaiser	Franz Dreßige	Joh. Hierholzer	f. Wülflingen
5 Schwaigen	267	20,0	Ammenloch	Wolfsbad Thoma	Wolfsbad Thoma	Ernst Drßlinger	f. Wülflingen
6 Tiefenhäusern	316	15,0	Ammenloch	G. Eöner	Wendig, Schmidt	Paul Wöbber	
7 Ulbergy	288	20,0	Wittenfchw.	Feing. Kaiser	Karl Kaiser	Paul Wöbber	Fr. Hofelwander
8 Wülflingen	446	16,0	Ammenloch	Karl Kaiser	Paul Kaiser	Wolfs Schmidt	Wolfs Schmidt
9 Wittenfchwand	287	22,0	Wittenfchw.	Friedrich Kaiser	Emil Herr	Rius Eich	Ulbergy
10 Wolflabingen	274	16,0		Herm. Wehringer	Karl Aug. Schaub	Jos. Wehringer	Johann Deng

53,700 G: Notariat Schwib; Gr: Notariat Ortlegen.

Amtsbezirk Weinheim (Landgerichtsbezirk Mannheim, Kreis Mannheim).

Bezirksamt: Dr. W. Kompter, Landrat, Leonhard Berberich, O. Widenbauer, Rudolf Maus, Verw. Sup. R. Salzmann, Ren. Sup. Sch. Bontemps, Verw. Sect. Herm. Pfister, Kautlebach.

Bezirkskassenrat: Wilhelm Schöck, Bez. Rat.

Bezirksbaumeister: Jakob Schuber.

Kantonsgericht: Dr. S. Kaupp, Dr. Herm. Huber, Amtsger. Käse, Fr. Oberst, Justizoberinsp. A. Ott, J. Krümmel, Pp. Kamboll, Pp. Wieland, Justizsup. F. Gehlmann, Just. Sect. Jaf. Haldlaub, Fr. Huber, Kantschaft.

Justizkaffe: Rechner: Pp. Wieland, Justizinspektor.

Gerichtsvollzieher: O. Morroath, R. Garrecht.

Kotariat und Grundbuchamt: Gg. Jakob (11. Br. B. Geiler (2), Justizk. R. Bär, Just. Sup. Emil Weh, Just. Ass. Maria Jung, Kantschaft.

Fiskusamt: Linnebach, Oberreg. Rat. (f. S. 170).

Postamt: S. Nicht, Oberpostrat.

Straßenbaumeister: Carl Biegger, Bauinsp.

Bezirksamt: Dr. W. Kompter, Landrat, Leonhard Berberich, O. Widenbauer, Rudolf Maus, Verw. Sup. R. Salzmann, Ren. Sup. Sch. Bontemps, Verw. Sect. Herm. Pfister, Kautlebach.

Bezirkskassenrat: Wilhelm Schöck, Bez. Rat.

Bezirksbaumeister: Jakob Schuber.

Kantonsgericht: Dr. S. Kaupp, Dr. Herm. Huber, Amtsger. Käse, Fr. Oberst, Justizoberinsp. A. Ott, J. Krümmel, Pp. Kamboll, Pp. Wieland, Justizsup. F. Gehlmann, Just. Sect. Jaf. Haldlaub, Fr. Huber, Kantschaft.

Justizkaffe: Rechner: Pp. Wieland, Justizinspektor.

Gerichtsvollzieher: O. Morroath, R. Garrecht.

Kotariat und Grundbuchamt: Gg. Jakob (11. Br. B. Geiler (2), Justizk. R. Bär, Just. Sup. Emil Weh, Just. Ass. Maria Jung, Kantschaft.

Fiskusamt: Linnebach, Oberreg. Rat. (f. S. 170).

Postamt: S. Nicht, Oberpostrat.

Straßenbaumeister: Carl Biegger, Bauinsp.

№	Ort	Einwohner	Postbeholdungsbezirk	Bürgermeister	Rathschreiber	Gemeindevorsteher	Steuerhilfskassenverwalter
1	Großschafhen	1282	Großschafhen	Jacob Weyer 3.	Jacob Fath	Adam Bargeib	Karl Vererie 2.
2	Hebdesheim	4294	Hebdesheim	Hans Ginh	Schreiber *Mens	Jacob Borden	Wilhelm Schmitt
3	Hensbach	3014	Hensbach	Heinrich Gehr	*Gernold, *Mühlwitz	O. Borch	Heinrich Scherber
4	Gohenschafhen	908	Gohenschafhen	Johann Mohr	Milch, *Bittner	Peter Brunner 2	f. Großschafhen
5	Kaubenbach	2137	Kaubenbach	Oskar Stran	*P. u. S. Everspeter	hast	Heinrich Rauh
6	Kentershausen	2152	Kentershausen	Gg. P. Hand	Friedrich Bode	Wit. Kautler	f. Großschafhen
7	Küßelschafhen	1507	Küßelschafhen	Fr. Wittenberger	Adam Schmitt	Daniel Nabel	Adam Völschgen
8	Oberloschenbach	686	Oberloschenbach	Peter Hummel	Georg Jörber	Peter Hummel	Peter Hummel
9	Rippenweier	460	Rippenweier	Glaus Müller	Gg. Jörber	Jacob Pirang	f. Oberloschenbach
10	Wittweier	60	Wittweier	David Rippenhan	*Ditt	Georg Waber	f. Hensbach
11	Wulzbach	1162	Wulzbach	August Gehr	Peter Bode	Wit. Kautler	f. Hensbach
12	Wrensbach	135	Wrensbach	Peter Weigold	Georg Jörber	August Pirang	f. Oberloschenbach
13	Wenningen	17466	Wenningen	Jos. Huegel, O. B.	Karl Ebert	Frz. Bbhjm	Finanzkaffe

35,231

Amtsbezirk Wertheim (Landgerichtsbezirk Mosbach, Kreis Mosbach)

Ort	Einw.	Postbelegst.	Bürgermeister	Rathschreiber	Gemeindevorsteher	Steuerkollektoren
16 Mondfeld	423	11,0	Friedrich Grün	Alouis Seubert	Josef Seyfried	Knutold Seyfried
17 *Paffig	951	7,1	Philipp Dösch 2.	Christ. Reiner 2.	Ed. Weilmann 2.	Natob Röder
18 Mittelshausen	406	18,8	Joh. Arnold 2.	Andreas Segner	Adolf Beckel	f. Gamburg
19 *Rauenberg	569	13,1	Josef Seubert	Alouis Seubert	Karl Wolf	Josef Seubert
20 *Rathelsheim	1093	6,2	Alouis Berberig	Karl Währy	Alouis Maier	Alouis Dorbath
21 *Sachsenhausen	512	6,0	Ed. P. Wölk 1	Hbl. Peter Wölk	Leonh. Richter 2.	f. Paffig
22 *Sonderret	467	10,0	Christoph Kuntel	Wilhelm Kempf	Georg Dösch	f. Paffig
23 Steinbach	541	19,3	Wilhelm Eckert	Emil Händel	Alouis Solund	f. Kitzheim
24 Steinhart	164	17,3	Joh. Jos. Schwind	Kambros Ament	Alban May	f. Kitzheim
25 *Upphar	371	6,2	Andr. Krieger	Adam Kuhn	W. Zimmermann	Mich. Diatzen
26 *Vockenrot	245	3,9	Joh. Georg Ries	Philipp Ries	W. Zimmermann	f. Wertheim
27 *Walbenhausen	314	3,1	Simon Köhner	Fr. Frembsberger	W. Zimmermann	f. Wertheim
28 *Wertheim	3971		Friedrich Bender	Carl Schmidt	Friedrich Bed	Edg. Kappes
29 *Wessental	179	10,5	Emil Wildbrand	O. Schrödercker	Gottfried Eckert	f. Rauenberg
	19,044		* Notariat Lauterbachsheim			

Amtsbezirk Wiesloch (Landgerichtsbezirk Heidelberg, Kreis Heidelberg).

Bezirksamt: Walter Schäfer, Landrat. Hermann Sattler, Bezirksrath. Josef Fahrländer, Otto Kreiber, Verwaltungsrath. Anton Seeburger, Hermann Berger, Kamassien, Albert Hand, Wadtmethler.

Bezirkskassari: Adhler, Weiskat in Heidelberg.

Bezirksbaumeister: J. Huber in Einshelm und Baulsopf. Edg. Reuger.

Kamassienmeister: Frith Dietrich.

Genossenschaftsmeister: Philipp Fahr, Ernst Raupp.

Bezirksrath: Landwirt Emil Schweinitz in Baulsopf, Landwirt, Wirt in Rauenberg, Schmelzmeister J. Schuch in Wiesloch, Bauernmeister, Ludwig Guter in Wadh.

bauren, Landwirt Weisk in St. Leon, Wägereimstr. Joh. Müller in Baitertal.

Wirtschenschaft: Rud. Kemlich, Amtsger. Rat. — G. Backer, Justizoberinsp. Fr. Streib, S. Heinrich, W. Hiltbrand, Ant. Dörner, Justizinsp. Rantzen Brenner, Kamassienkassien, Helene Brunner, Kamassien.

Gerichtsvollzieher: J. Siebert.

Notariate: Dr. Robert Bienenfeld (1), W. Henneemann (2), Justiz-Rath, G. Kilton, H. Hornt, Justizr. Sonnen Wagner, Kamassienkassien.

Vorkassant: Ed. Jürg, Postfrol.

Strohbaumeister: Anton Strand, Baulsopf.

Vernehmungsaussch.: H. Porgel, Vorst., Hermann G. Schöler, Straub, Baumsp. in Wolfach, Wolf
Herm. Ert.

Ort	Wohnstätten Zahlen	Wohnstätten- zahl	Postbestell- bezirk	Witzgerichter	Rathschreiber	Gemeinberechner	Stenerhilfs- Kassenverwalter
1 *Bad Wipplidsau	772	20,0	Hippoldsau	Emil Genele	Otto Beyer	Kloof Schöb	Josef Schmid
2 *Beggell	436	12,8	Schwenfengell	Georg Böhler	Josef Bühler	Karlus Lehmann	J. Schentzengell
3 *Bollenbach	400	17,0	Wolfach	W. Sawenbemann	Bernhard Oberst	Josef Rinnack	f. Haslach
4 *Eisenbach	733	9,9	Wolfach	Emil Schuler	H. B. Wetherer	Roman Schmid	f. Haslach
5 *Friederbach	939	10,2	Wolfach	Josef Baumfeiner	Kugust Bächle	Geinrich Schmitt	Johann Kern
6 *Gutach	2007	8,2	Gutach	Georg Wöhrlie	Otto Strain	Wilfried Kandler	Josef Zimmerer
7 *Haslach i. R.	3170	9,0	Haslach i. R.	Georg Baus	*Hirt, Hirtenberger	Karl Gindler	Josef Obmeyer
8 *Haslach i. R.	2243	6,0	Wolfach	Josef Witt	*Prieon, Steigle	Josef Singler	Otto Hamber
9 *Hoffetten	725	15,3	Schwenfengell	Alfons Parter	W. Hasch	Anna Prohlamer	f. Haslach
10 *Kaltbrunn	584	20,2	Wolfach	Johann Helmmann	W. Hasch	U. Armbruster	Josef Parter
11 *Kinsigal	1069	4,0	Wolfach	Johannes Prähler	W. Hasch	Anna Prohlamer	Josef Parter
12 *Kinsigal	822	6,0	Wolfach	Andreas Welle	W. Hasch	Anna Prohlamer	Josef Parter
13 *Kinsigal	198	37,9	Kreuzenhardt	Johannes Prähler	W. Hasch	Anna Prohlamer	Josef Parter
14 *Kreuzenhardt	582	10,2	Schiffach	Wilhelm Böhler	W. Hasch	Anna Prohlamer	Josef Parter
15 *Mühlbach	1860	15,0	Mühlbach	Georg Wäcker	W. Hasch	Anna Prohlamer	Josef Parter
16 *Oberwolfach	1881	6,0	Wolfach	Karl Wäcker	W. Hasch	Anna Prohlamer	Josef Parter
17 *Schwarzbach	1353	13,1	Schwarzbach	Georg Wäcker	W. Hasch	Anna Prohlamer	Josef Parter
18 *Schwenfengell	633	14,3	Schwenfengell	Karl Wäcker	W. Hasch	Anna Prohlamer	Josef Parter
19 *Schiffach	2180	10,0	Schiffach	Georg Wäcker	W. Hasch	Anna Prohlamer	Josef Parter
20 *Schneilingen	285	13,0	Haslach	Georg Wäcker	W. Hasch	Anna Prohlamer	Josef Parter
21 *Steinach	1552	16,0	Steinach	Georg Wäcker	W. Hasch	Anna Prohlamer	Josef Parter
22 *Weisengraben	954	20,5	Steinach	Georg Wäcker	W. Hasch	Anna Prohlamer	Josef Parter
23 *Wolfach	2259		Wolfach	Georg Wäcker	W. Hasch	Anna Prohlamer	Josef Parter

Amtsgerichtsbekanntmachung d. 284 (f. auch bei Hildingen).

1 *Gornberg i. Schw.	3162	14,0	Gornberg	Edw. Müller	R. Weingärtner	H. Wolf	Kinnastalle
2 *Hilberwaller	372	15,3	Gornberg	Georg Baus	Edw. Müller	H. Wolf	f. Gornberg
3 *Reichenbach	826	12,0	Gornberg	Johannes Kaule	Christian Kaule	Matthias Wöhler	f. Gornberg
	31.990						

H: Notariat Wolfach.

Öffentliche Sparkassen.

Name der Sparkasse	Begründet	Zahl der Konten nach dem Stand vom 31. Dez. 1934	Betrag der Depositionen in RM.	Bilanzsumme auf 31. 12. 1934	Reservefonds auf 31. 12. 1934	Name des Geschäftsführers D = Direktor V = Verwalter G = Geschäftsf.	Name des Zweiten Beamten (Hilfsvertr. Geschäftsführer)	Name und Beruf des Vorsitzenden des Verwaltungsrats
Eppingen	1840	5218	327	3137403	77827	RM.	Hans Bitterich	Karl Doll, Bgmfr.
Ettenheim	1845	6045	320	3111323	113327	RM.	Dr. Philipp Schmidt	Karl Krögel, Bgmfr.
Etlingen BgSp.	1854	15351	768	5425663	389924	RM.	Hr. Wachenheim	Wulf Kraß, Bgmfr.
Freiburg	1826	58707	3590	39167435	9070460	RM.	Carl Roos	Dr. Fr. Kerber, O.-B.
Freiburg	1912	493	54	1327115	4223	RM.	D. Karl Sühle	H. Hofmann, Bgmfr.
Furtwangen	1848	2447	599	1498913	2050223	RM.	G. Joseph Walter	Dr. G. Wittner, Bgmfr.
Gengenau	1921	2875	539	1228453	197065	RM.	V. Fr. Hackenjos	Hr. Bürgenmitt.
Gengenau, BgSp.	1854	4752	413	1986127	119181	RM.	G. Ernst Braun	Hr. Geiger, Bgmfr.
Gertshheim	1889	719	132	380000	29000	RM.	G. L. Schöbterer	Hr. Frank, Bgmfr.
Gertshheim	1857	9683	706	6388834	1213806	RM.	D. Karl Ganter	Dr. Mangler, Bgmfr.
Gottmab. BgSp.	1894	4449	422	3778000	158000	RM.	V. Karl Stett	Edw. Graf, Bgmfr.
Groben BgSp.	1854	4384	37	2491300	63985	RM.	G. Ludw. Krauß	H. Zimmermann, Bgmfr.
Großingen	1868	2893	158	1142001	47254	RM.	O. Fr. Waldschütz	Hr. Scheibel, Bgmfr.
Gutach	1899	1896	—	780000	865000	RM.	G. Fr. Lehmann	H. Schürle, Bgmfr.
Gutheim-Güsch	1884	2645	223	1166014	1298210	RM.	D. Wilhelm Deck	D. Werberich, Bgmfr.
Gutlach BgSp.	1853	6027	549	3707853	244471	RM.	G. Fr. Armbrauer	Leop. Sels, Bgmfr.
Gutmersheim	1908	860	—	237520	2935399	RM.	Hr. Theodor Müllig	Hans Feuß
Hettstedt	1831	47539	4275	29512542	2298903	RM.	D. J. Berger	Reinhaus, O.-Bgmfr.
Hettstedt, BgSp.	1874	6390	703	4294371	39443	RM.	D. Gustav Boll	H. Scharf, Bgmfr.
Hochheim	1875	6079	362	2109381	167046	RM.	V. H. Welling	H. Reichhäuser, Bgmfr.
Hornberg	1833	4527	416	1834343	203033	RM.	V. H. Welling	H. Müller, Bgmfr.
Hornberg BgSp.	1839	4397	232	1711768	30755	RM.	V. Fr. J. Wengels	H. Matter, Bgmfr.
Karlruhe	1813	112879	6317	45399552	10094185	RM.	D. Franz Keller	Hr. Jäger, Bgmfr.
Kehl	1850	8420	541	3256719	433538	RM.	D. Erwin Oberle	H. W. Althaus
Kenzingen	1854	9848	569	4455981	273491	RM.	D. Erwin Oberle	H. J. Kretz, Bgmfr.

Hr. Scherzinger, Col. Zimmermann, Hr. Fröhlich, Hr. Wengels, Bgmfr.

288744 Wilfons Weber
27236 G. Hornung

106830
28817

5278 249
2126 130

3019220
774090

3414538
883718

268744
27236

106830
28817

5278 249
2126 130

3019220
774090

3414538
883718

268744
27236

106830
28817

5278 249
2126 130

3019220
774090

3414538
883718

268744
27236

106830
28817

5278 249
2126 130

3019220
774090

3414538
883718

268744
27236

106830
28817

5278 249
2126 130

3019220
774090

3414538
883718

268744
27236

106830
28817

5278 249
2126 130

3019220
774090

3414538
883718

268744
27236

106830
28817

5278 249
2126 130

3019220
774090

3414538
883718

268744
27236

106830
28817

5278 249
2126 130

3019220
774090

3414538
883718

268744
27236

106830
28817

5278 249
2126 130

3019220
774090

3414538
883718

268744
27236

106830
28817

5278 249
2126 130

3019220
774090

3414538
883718

268744
27236

106830
28817

5278 249
2126 130

3019220
774090

3414538
883718

268744
27236

106830
28817

5278 249
2126 130

3019220
774090

3414538
883718

268744
27236

106830
28817

5278 249
2126 130

3019220
774090

3414538
883718

268744
27236

106830
28817

5278 249
2126 130

3019220
774090

3414538
883718

268744
27236

106830
28817

5278 249
2126 130

3019220
774090

3414538
883718

268744
27236

106830
28817

5278 249
2126 130

3019220
774090

3414538
883718

268744
27236

106830
28817

5278 249
2126 130

3019220
774090

3414538
883718

268744
27236

106830
28817

5278 249
2126 130

3019220
774090

3414538
883718

268744
27236

106830
28817

5278 249
2126 130

3019220
774090

3414538
883718

268744
27236

106830
28817

5278 249
2126 130

3019220
774090

3414538
883718

268744
27236

106830
28817

5278 249
2126 130

3019220
774090

3414538
883718

268744
27236

106830
28817

5278 249
2126 130

3019220
774090

3414538
883718

268744
27236

106830
28817

5278 249
2126 130

3019220
774090

3414538
883718

268744
27236

106830
28817

5278 249
2126 130

3019220
774090

3414538
883718

268744
27236

106830
28817

5278 249
2126 130

3019220
774090

3414538
883718

268744
27236

106830
28817

5278 249
2126 130

3019220
774090

3414538
883718

268744
27236

106830
28817

5278 249
2126 130

3019220
774090

3414538
883718

268744
27236

106830
28817

5278 249
2126 130

3019220
774090

3414538
883718

268744
27236

106830
28817

5278 249
2126 130

3019220
774090

3414538
883718

268744
27236

106830
28817

5278 249
2126 130

3019220
774090

3414538
883718

268744
27236

106830
28817

5278 249
2126 130

3019220
774090

3414538
883718

268744
27236

106830
28817

5278 249
2126 130

3019220
774090

3414538
883718

268744
27236

106830
28817

5278 249
2126 130

3019220
774090

3414538
883718

268744
27236

106830
28817

5278 249
2126 130

3019220
774090

3414538
883718

268744
27236

106830
28817

5278 249
2126 130

3019220
774090

3414538
883718

268744
27236

Öffentliche Sparkassen.

1890	5278	249	3019220	106830	3414538	268744	Wilsons Weber	Auf. Scherzinger	Joh. Zimmermann, Bgl.
1877	2126	130	774090	28817	883718	72236	G. Hornung	Irathold	Barthold, Bgmfr.
1852	4515	105	1134879	24453	4617081	147388	G. Phil. Schäfer	Phil. Keller	Ad. Fröhliche, Bgmfr.
1881	3853	100	1476582	50429	1720855	123100	Herrn Stein	Otto Stein	Hofmann, Bgmfr.
1868	35528	1692	13461831	1491608	167083444	1042213	D. Herrn Blum	Fritz J. Weber	H. Hornemann, D. B.
1882	1168	37	607075	9494	1684048	34686	Karl Fehrer	Karl Hirth	W. Weid, B., Bgmfr.
1910	3780	302	1520345	52369	1396073	196237	G. Hrb. Schmal	Karl Hg	W. Schwab, Bgmfr.
1840	27936	1211	9446024	837457	10653585	137728	D. Al. Dörrwächter	Otto Welfler	Dr. Winter, D. Bgmfr.
Langenb., Bsp.	1910	2162	1910590	104870	1482180	65056	G. Dridigler	H. Freund	Kuhn, Bgmfr.
Lauba Bsp.	1882	4456	371824559	85113	2067624	83027	D. Sack	Wdrlein	H. Melpach, Bgmfr.
Lörrach Bsp.	1834	21590	11508276014	1245886	10689980	480937	D. Dr. S. Heth	K. Schaub	H. Boos, Bgmfr.
Malsh (Etl.)	1890	5556	5682047752	81937	2320286		G. Karl Schindler	Josef Zimmer	Hornberger, Bgmfr.
Mannheim	1822	101727	6956616388332	4285674	72734368	4109000	D. Fritz Niebel	Georg Schwäbel	Dr. Wall, Bgmfr.
Meersb., Bsp.	1885	3102	2421988813	199212	2332176	737999	G. Fritz Karq	Fritz Frey	Dr. Wall, Bgmfr.
Mengen Bsp.	1864	3438	125435726	59345	1613157	70182	G. Hof. Semler	Otto Fehrbach	H. Reib, Landw.
Meringen Bsp.	1885	1642	55802463	14802	892000	51182	G. Friedr. Gieslin	Otto Jäger	H. Egel, Bgmfr.
Mörsb. Bsp.	1865	6495	3173255749	188461	3654242	116819	D. Franz Bertlbe	Karl Frölich	E. Köcher, Bgmfr.
Mörschingen	1852	1822	71620048	31772	694498	33225	G. Othf. Dreher	Karl Frölich	Karl Obb, Bgmfr.
Mosbach	1866	11997	6214576250	398760	5663560	323940	D. Emil Frank	Karl Brenner	Dr. Lang, Bgmfr.
Murg-Laufen- burg Bsp.	1903	3772	4061526910	156670	2268871	158811	V. August Kaller	Karl Fepel	H. Graf, Bgmfr.
Neulheim Bsp.	1838	9912	10064789000	229000	5513000	455000	V. Wolf Schirmer	Max Böffler	Hämmerle, Bgmfr.
Neckarhöf.	1886	2556	491347518	11100	1559325	128616	W. Wilhelm Mayer	Ludwig Schäfer	J. Wdhlm, Bgmfr.
Neckargemünd	1900	2542	259996648	183701	1320760	109193	G. Friedr. Kaller	Siegfried Feld	G. Wdhlm, Bgmfr.
Neustadt Bsp.	1860	10641	47960438001	484312	7018694	414174	D. Karl Degen	Albert Hele	Hl. Müllig, Bgmfr.
Oberkirch	1853	9342	3203094947	119798	3523504	295129	D. Willy Erbacher	Ad. Eienhard	Rombach, Bgmfr.
Oberwiltstadt	1884	2068	531060848	12343	1163535	57839	G. Michael Braun	Willy Schwab	Leo Schulz, Bgmfr.
Offenburg	1899	24627	151312343522	11385590	15298555	1237890	D. Herrn Boos	Fr. Rudiger	Dr. Rombach, D. Bgmfr.
Oppanau	1836	4160	2411901196	113022	2142360	100000	G. Karl Bögle	Willy Junge	H. Schmidt, Bgmfr.
Oberbüch. Bsp.	1904	2535	330102234	171788	1535351	98884	G. B. Bink	H. Selmann	D. Bauer, Bgmfr.
Oberheim	1834	69689	594126047572	9837845	39562651	1925882	D. Zuer	Ernst Koch	Kütz, D. Bgmfr.
Phulensb. Bsp.	1863	7274	3234001795	152654	4482115	199590	F. Fritz Winkler	Fritz Winkler	Weißhaupt, Bgmfr.
Phyllisburg	1853	4533	1991870358	81096	21600998	190086	V. Herrn. Schäfer	Fritz Belg	Kirchgöhrner, Bgmfr.
Radolfzell Bsp.	1855	15317	9517604293	749570	9081378	417693	D. Reinb. Sullann	Josef Ftinger	Thale, Bgmfr.
Reitatt Bsp.	1838	16880	18119140715	857346	10773629	225716	D. H. Kuhn	Heinrich Sorg	Dr. Hein, Bgmfr.

Name der Sparkasse	Beträgt	Zahl der Sparkonten nach dem Stand vom 31. Dec. 1894	Betrag der Depositen und Sparkonten	Bilanzsumme auf 31. 12. 1894	Reservefonds per 31. 12. 1894	Name des Geschäftsführers D = Direktor V = Verwalter G = Geschäftsf.	Name des zweiten Beamten (Hilfsf.)	Name und Beruf des Vorsitzenden des Verwaltungsrats
Reichenau Sp.	1893	2595	321	2178226	999.	V Herm. Sauter	Ludw. Leonhard	Rich. Burg, Bgmfr.
Reichenau Sp.	1852	7844	278	32985636	69833	3827638	Ludw. Stimpfer	H. Anthoni, Bgmfr.
Reichenau Sp.	1915	4655	772	2146412	441091	2912448	Walter Michels	L. Bösch, Bgmfr.
Säckingen	1852	7146	346	3099696	3237386	3716376	Franz Thoma	Dr. Uttenharter, Br.
Säckingen Sp.	1749	8019	422	4855410	156578	5357730	Edwin Wasmer	Wal. Kirm, Bgmfr.
St. Gallen Sp.	1864	5154	1099	2503986	2756294	3207325	H. Büchle	Stenkele, Bgmfr.
St. Gallen Sp.	1896	4835	510	1778330	1465113	2085384	Br. Grieshaber	H. Ettwein, Bgmfr.
Schnaib. Sp.	1878	3959	297	1004283	421172	1281356	Georg Hertel	Stumpf, Bgmfr.
Schnaib. Sp.	1855	4411	394	1893791	93937	2175845	Erich Schläpfer	Fr. Schöni, Bgmfr.
Schnaib. Sp.	1855	1660	261	479443	97841	643778	Hilbert Burger	B. Kauer, Bgmfr.
Schnaib. Sp.	1843	7554	509	3085521	194471	3489697	28170 G Karl Schaffner	Fr. Stober, Bgmfr.
Schnaib. Sp.	1859	15300	952	7023000	437000	8322000	W. Schläpfer	D. Blank, Bgmfr.
Singen a. S. Sp.	1885	13329	1095	7120303	1057586	9590421	H. Trautmann	Fr. Herbald, Bgmfr.
Sinsheim a. G.	1885	5545	239	2669918	99939	2981966	Fritz Giff	G. Krieg, Bgmfr.
Staufen Sp.	1856	10147	2801	4593108	151957	5193361	Franz Pfister	Dr. S. Frey, Bgmfr.
Stetten Sp.	1840	2243	259	9 4803	75823	1039395	Franz Balzer	K. Strübe, Bgmfr.
Stöckach Sp.	1854	7598	340	4504394	211886	5012597	Willy Rübli	Hermann, Bgmfr.
Stühlingen Sp.	1853	3757	250	1953925	135437	2269174	Jak. Elmberger	Dr. Preuß, pr. Arzt
Taubersb. Sp.	1853	9069	725	5994118	316562	6130652	B. Spießberger	Hans Knab, Bgmfr.
Tobmann Sp.	1925	1437	199	484460	69065	633039	Henzl Jeth	H. Stamm, Bgmfr.
Trüben Sp.	1854	6949	316	320 393	184923	3716106	Kienzler	Heil, Bgmfr.
Überlingen Sp.	1836	8307	1905	5884166	620201	7002959	Wilhelm Bucher	Dr. Spreng, Bgmfr.
Unterlispf	1905	1641	96	565683	17798	643612	August Cuenger	Dr. Heemann, Bgm.
Willingen	1854	17007	725	9105291	785279	11137646	Carl Sulzer	Schneider, Bgmfr.
Waltstadt	1886	2802	174	998000	53000	1193000	H. Gimmelsch	K. Spiegel, Bgmfr.
Waldkirch	1855	8920	779	4169713	266912	4699687	Ditto	Stellmaner, Bgmfr.
Waldkirch	1856	8230	443	8230643	1063509	10915335	Edm. Schöni	Keller, Bgmfr.

1886	2802	174	998000	53000	1193000	88000	G Karl Schäfer	9. Gummahaus	R. Spiegel, Bgmfr.
1855	8920	779	4168713	266912	4689687	223276	V Ernst Straub	Otto Lörcher	Kellmayer, Bgmfr.
1856	42108	—	8230643	1063509	10915335	807897	D A. Romacker	Hans Schmidt	Kanfer, Bgmfr.
1854	2768	139	1023369	47394	1216493	119809	V Jakob Weyer	Thodor Schäfer	Dr. Stefer, Bgmfr.
1891	1767	242	1090627	83875	1270883	97381	G Emil Strobel	5. Schlatterer	Wg. Arnold, Bgmfr.
1842	7752	556	2954469	568482	3870590	176500	D A. Burgbacher	Ernst Brand	W. Hennes, Bgmfr.
1862	3303	201	878516	68689	1157216	44576	G Luow. Kürcher	Karl Biel	W. Hetscher, Bmfr.
1866	33670	2544	13014188	1077607	15264081	919885	D Emil Bickel	Jak. Bellingner	J. Huegel, Dvgrfr.
1883	7867	406	3171000	249000	3723000	289000	Christoph Göb	Heinrich Wolf	Fr. Bender, Bgmfr.
1854	2370	89	901073	41905	4028221	94897	Johannhoffmann	P. Jol. Kappelsh	Wachauer II, Bmfr.
1863	12046	828	4413751	337561	5677799	610206	V Ehead, Schropp	Georg Strkel	D. Bender, Bgmfr.
1863	1897	59	1018327	11725	1100690	70937	G Karl Hethel	Hugo Jung	Luft. Reß, Bgmfr.
1845	6888	264	2339226	151827	2634184	113465	V A. Rothweiler	Eugen Reef	Hämmeler, Bgmfr.
1854	5587	338	2545646	115993	2895173	205320	V Rudolph Büß	Karl Kummer	Adriankopf Bmfr.
1913	4467	263	1313860	157638	1667592	74378	O Gustav Uhly	Wilsons Remett	R. Lohrmann, Bmfr.

Ort	Name	Ge- gründet	Zahl der Mitgl.	Ges- chäfts- anteile	Vereins- fonds p. 31. 12. 34	Blanz- summe per 31. 12. 34		Rein- gewinn 1934	Passiv- konto Nr.	Vorstandsmitglieder
						RM.	RM.			
Wormsheim	Genossch.	1868	1515	560659	282432	3525124	27525	1523	U. Bhabel, K. Zschmann, F. Günthner, J. Gattner	
Wormsheim-Brüg.	fr. u. n. Sp.	1851	324	51901	—	744316	—	12047	Stark, Klittsch, Eberle, Stab, Scheib	
Wulfsdorf	Bantverein	1902	883	212000	1000	1155000	8000	811	U. Kaut, W. Futh, S. Wgur, Ed. Werenbold	
Wuppertal	Philippaburg	1906	—	—	—	—	—	4320	—	
Waldbrunn	Radolfs. Bk.	1865	303	53510	61044	486886	3159	1876	F. Hügle, W. Hermann, W. Schmidt, J. Böhl	
Waldbrunn	Berzinsbank	1867	—	—	—	—	—	—	—	
Waldbrunn	Berzinsbank	1873	1230	152719	116762	2096801	20537	4432	Joh. Stink, Alb. Zorn, Eug. Emer, Herm. Berger	
Waldbrunn	Genossch.	1879	—	—	—	—	—	—	—	
Waldbrunn	Berzinsbank	1865	792	163211	125270	1648378	18933	1998	E. Wälder, S. Brunschin, W. Kümmele, S. Mattes	
Waldbrunn	Berzinsbank	1868	499	159868	128000	1451690	6921	532	W. Scherr, J. Gernann, A. Staudt, Dr. Neubaus	
Waldbrunn	Genossch.	1865	694	113502	23970	741343	5132	40160	Schnorr, Kümmele, Schladerer, Rathhofer	
Waldbrunn	St. Blasien	1865	—	—	—	—	—	—	—	
Waldbrunn	Berzinsbank	1863	481	72530	35000	653382	3167	7588	A. Bell, G. Könes, W. Pipp, Dr. Ruescher	
Waldbrunn	Berzinsbank	1865	790	233785	—	1284491	1246	1211	S. Giebbert, E. Renner, W. Pfeiffer, K. Bury	
Waldbrunn	Berzinsbank	1909	580	89526	55	509336	3438	2464	K. F. Strittmatter, G. Stoffer, Ed.	
Waldbrunn	Sp. u. n. Bk.	1862	479	98970	148867	693025	5738	14859	Derfch, Weinig, Bersbach, A. Hess	
Waldbrunn	Sp. u. n. Bk.	1872	461	41360	38477	402000	3100	9189	G. Baumann, J. Weinger, G. Raub, F. Baumann	
Waldbrunn	Genossch.	1867	699	94000	136000	881000	8530	287	G. Emmenegger, Sebringer, J. Schmiebere	
Waldbrunn	Genossch.	1924	314	75475	2090	1321298	4514	9478	W. W. König, J. Geib	
Waldbrunn	Willing Bank	1867	1080	292171	233180	2604104	28696	267	Erlich, Steilmende, Carl Baumann, Carl Rüggele	
Waldbrunn	Berzinsbank	1881	353	48306	2000	339460	2973	1102	G. Schneider, C. Schäfer, R. Konrad, F. Winkelmann	
Waldbrunn	Berzinsbank	1906	—	—	—	—	—	1506	—	
Waldbrunn	Berzinsbank	1912	317	54071	—	534012	—	3507	4983 Friedr. Wolf, Theod. Erhart, Adolf Giesbach	
Waldbrunn	Berzinsbank	1866	1958	441168	193620	2518905	20420	1434	Aug. Ebert, Joh. Trautmann, Phil. Zinkgräf	
Waldbrunn	Berzinsbank	1869	822	175000	139000	2020000	12000	2429	K. Krichler, F. Bühler, E. Schübert, Wg. Unger	
Waldbrunn	Berzinsbank	1907	235	295596	5820	4425888	4667	2035	K. Zschmann, W. Zschmann	
Waldbrunn	Genossch.	1876	519	107606	670	660798	5039	1062	D. Dreht, E. Wehrle, J. Riefisch	

Badischer Sparkassen- und Giroverband.

Der Badische Sparkassen- und Giroverband ist eine Einrichtung des öffentlichen Rechts und hat durch staatsministerielle Entschliebung vom 7. Dez. 1916 die Rechte einer Körperschaft im Sinne des § 9 des II. Bad. Konstitutionsedikts, also Rechtspersönlichkeit, erhalten. Der Sitz des Verbandes ist Mannheim.
Verbandsvorsteher: Präsident Gündert-Mannheim.

Der Verband bezweckt:

1. Pflege des öffentlichen Sparkassenwesens im allgemeinen und Förderung der Verbandssparkassen im besonderen;
2. Revision der badischen öffentlichen Sparkassen;
3. Pflege des Geldausgleichs unter den Sparkassen, Gemeinden, Gemeindeverbänden und sonstigen öffentlich-rechtlichen Verbänden und des bargeldlosen Zahlungsverkehrs der Sparkassen und der Giroverbände, insbesondere des Giroverkehrs;
4. Pflege und Förderung des Geld- und Kreditwesens, insbesondere des kommunalen Geld- und Kreditwesens;
5. Beratung der Mitglieder hinsichtlich ihrer Einrichtungen bank-, finanz- und kassentechnischer Art;
6. Förderung der Ausbildung und Hebung der Stellung der Sparkassenbeamten;
7. Förderung des öffentlichen Versicherungswesens.

Der Verbandsausschuß besteht aus folgenden Herren:

*Präsident Gündert-Mannheim, Vorsitzer, Sparkassendir. Auer-Pforzheim, *Sparkassendir. Bidel = Weinheim, Bürgerstr. Fauth = Bühlertal, *Sparkassendir. Fritschl = Baden = Baden, *Sparkassendir. Ganter-Gernsbach, *OBürgermstr. Jäger-Karlsruhe, *OBürgermstr. Dr. Kerber = Freiburg i. Brg., Sparkassendir. Mangold-Hornberg, Bürgermstr. Wildenberger-Büchelsachsen, OBürgermstr. Dr. Reinhaus-Heidelberg, Sparkassendir. Oberle = Kehl a. Rh., *OBürgermstr. Renninger-Mannheim, *Präsident Schindler-Karlsruhe, *Rechtsanwalt D. H. Schmidt, Vorsitzer des Kreises Karlsruhe, Bretten, *Der geschäftsführende Direktor der Badischen Kommunalen Landesbank.

Die mit * versehenen Mitglieder bilden gleichzeitig den Verwaltungsrat der Bankanstalt.

Zur Durchführung obiger unter Ziffer 3, 4 und 5 genannten Verbandszwecke ist vom Verband eine öffentliche Bau- und Pfandbriefanstalt errichtet, welche die Bezeichnung führt:

Badischer Geschäftskalender.

XX

Badische Kommunale Landesbank — Girozentrale.

Die Direktion der Bankanstalt besteht aus folgenden Herren:
Direktor Walter, stellv. Direktor Apfel. Außerdem ist Mitglied
der Direktion: Direktor Krieger von der Zweiganstalt Karlsruhe.

Die Bankanstalt hat Zweiganstalten errichtet und zwar:

1. Badische Kommunale Landesbank, Zweiganstalt Karlsruhe. Direktion: Direktoren Krieger und Kesting.
2. Badische Kommunale Landesbank, Zweiganstalt Freiburg i. Br. Direktion: Direktoren Dold und Dr. Kuner.

Geschäftsstelle d. Bad. Sparkassen- u. Giroverbandes, Mannheim, Augusta-Anlage 33/41.

Leiter: Oberrechnungsrat Vosseler. Stellvertr.: Verwaltungsoberinspektor Geier.

Verbandsyndikus:

Rechtsanwalt D. Schmelcher.

Die Erledigung des Prüfungsgeschäfts bei den Sparkassen (Ziff. 2) einschl. Kreditprüfungen und sonstiger Prüfungshandlungen im Rahmen der Verbandsaufgaben liegt ob der

Verbandsrevision

des Bad. Sparkassen- und Giroverbandes, Mannheim
Augusta-Anlage 33/41.

Leitung: Revisionsdirektor Raulle.

Verbandsrevisoren: Dänble (zugl. Stellvertr. des Revisionsdirektors), Buch, Gluck, Wepel, Wickenhäuser, Dipl.Kaufm. Dr. Winnewisser.

Die Badische Landesbausparkasse

ist eine unter Mitwirkung des Badischen Sparkassen- und Giroverbandes errichtete öffentliche Bausparkasse mit dem Sitz in Mannheim, der mit Entschliessung des Bad. Staatsministeriums v. 6. Sept. 1929 die Rechte einer Anstalt des öffentl. Rechts im Sinne der Ziff. 10 des II. Bad. Konstitutionsedikts verliehen wurden.
Direktion: Verbandsyndikus Rechtsanwalt D. Schmelcher.

Der Verwaltungsrat setzt sich aus folgenden Herren zusammen:

Präsident Gündert-Mannheim, Vorsizer, OBürgermstr. Kenninger-Mannheim, Stellvertr. Vorz., Bürgermstr. Fauth-Bühlertal, Bürgermstr. Miltenberger-Lüßelsachsen, Sparkassendirektor Auer-Pforzheim, Sparkassendirektor Oberle-Kehl, Direktor Dr. Weiß-Mannheim.

Die Öffentliche Lebensversicherungsanstalt Baden

ist eine vom Badischen Sparkassen- und Giroverband unterm 17. Juli 1922 errichtete Anstalt des öffentlichen Rechts, die ihren Sitz in Mannheim hat. Das Badische Staatsministerium hat der Anstalt durch Entschliebung vom 19. April 1923 nach Maßgabe des § 10 des II. Badischen Konstitutionsediktes die Rechtspersönlichkeit des öffentlichen Rechts verliehen. Der Geschäftsbereich erstreckt sich auf das Gebiet des Badischen Sparkassen- und Giroverbandes.

Der Ausschuß besteht aus folgenden Herren:

*Präsident Gündert-Mannheim, Vorsizer, *OBürgermstr. Dr. Kerber-Freiburg, *OBürgermstr. Jäger-Karlsruhe, *OBürgermeister Kenninger-Mannheim, *OBürgermstr. Dr. Reinhaus-Heidelberg, Bürgermstr. Fauth-Bühlertal, *Kreisvorsizer Rechtsanwalt Schmidt-Bretten, *Präsident Schindler-Karlsruhe, *Sparkassendirektor Bickel-Weinheim, *Sparkassendirektor Freitschi-Baden-Baden, *Sparkassendirektor Ganter-Gernsbach, *Geschäftsf. Direktor Dr. Weiß-Mannheim, Sparkassendirektor Oberle-Kehl, Rev.Insp. Bauh-Konstanz, Prokurist Grefen-Freiburg i. Brg., Direktor Plaz-Mannheim-Feudenheim, Direktor Krieger-Karlsruhe.

Die mit * versehenen Mitglieder bilden gleichzeitig den Verwaltungsrat.

Direktion der Anstalt:

Geschäftsführender Direktor Dr. Weiß, Direktor Pabst.

Organisation der Versicherungsträger und Versicherungsbehörden.

I. Gewerbliche Berufsgenossenschaften.

Name der Berufs- genossenschaft (B.-G.)	Nummer u. Bezirk der Sektion	Sitz der Sektion und Name des Sektionsleiters
Knappschafts-B.-G. Reichsgebiet. Leiter: Direktor Bergassessor Keller- mann, Oberhausen (Rheinld.) Büro: Berlin-Charlottenburg 5, Kuno Fischerstr. 8. Geschäftsführ.: Direktor Reg.-Rat a. D. Dr. Stoecker.	VIII. Bayern (o. d. ehem. Land Co- burg), Würt- temberg Baden , Hohen- zollern.	München 2 NW, OBerg-Direktor Ziegemeier.
Steinbruchs-B.-G. Reichsgebiet. Leiter: Dr. Ing. o. h. Andreas Klefenz in Darmstadt. Büro: Berlin-Charlottenb. 2, Bief- treustr. 14. Geschäftsführ.: Dr. H. Saucke.	II. Württemberg, Baden , Ho- henzollern, Prov. Starken- burg (Hessen), Rheinpfalz (ohne die Be- zirksamts Kirch- heimbolanden, Kusel u. Roden- haus.), Saarl.	Karlsruhe, Erb- prinzenstr. 31 Philipp Leferenz, Heidelberg. Geschäftsführer: B.-Dir. C. Scheu.
B.-G. d. Feinmechanik u. Elek- trotechnik. Reichsgebiet. Leiter: Dr. Burhenne in Berlin- Stemensstadt. Büro: Berlin W. 9, Röhnerstr. 37. Geschäftsführ.: Dir., Reg.-Assessor a. D. K. Münch.	VIII. Baden , Hessen.	Karlsruhe, Leopoldstraße 45. Fabrikbesitzer Willy Henne. Geschäftsführer: Dir. J. Hoch.
Südd. Eisen- und Stahl-B.-G. Bayern (ohne das ehem. Land Co- burg), Württ., Baden, Hessen, Hessen- Rass. (o. d. Kreis Graßchaft Schaum- berg und Herrschft. Schmalkalden), Hohenzollern und Kreis Wehlar. Leiter: Dipl. Ing. W. Beck, Wiesbaden Bleibrich. Büro: Mainz, Breidenbacherstr. 13. Geschäftsf.: Dir. H. Bühne.	IV. Baden.	Mannheim, Direktor Friedr. Fröber, Mann- heim-Waldhof. Geschäftsführer: Ing. Karl Molz.
Südd. Edels- und Unedelme- tall-B.-G. Bayern, Württemberg, Baden, Hessen, Hessen-Nassau und Hohenzollern und Saarland. Leiter: Otto Clausnitzer, Weisklingen- Steig. Büro: Stuttgart, Sattlerstr. 23. Ge- schäftsführ.: Berw.-Dir. Becker.	III. Baden.	Pforzheim, Fabermehlstr. 11, Abt. Odenwald im Vorstand der Fr. Kammerer-A.-G., Doubles-Fabrik. Geschäftsführer: H. Herterich.

Name der Berufs- genossenschaft (B.-G.)	Nummer u. Bezirk der Sektion	Sitz der Sektion und Name des Sektionsleiters
Glas-Bg. Reichsgebiet. Leiter: Regierungsbaumeister a. D. W. Hodecker, Ilmenau i. Thür. Büro: Berlin W. 57, Goebenstr. 10, III. Geschäftsführ.: Bgm. a. D. Dr. jur. Schaller, Berw.-Dir.	—	—
Töpferei-B.-G. Reichsgebiet. Leiter: Direktor Dr. R. Sies, Selb in Bayern. Büro: Berlin-Halensee, Ringbahn- straße 10. Geschäftsführer: Dr. Rechtsanwält Dr. S. Schmitz.	VIII. Württemb., Hohenzollern, Baden , Pfalz.	Zell a. S. Fabrikbesitzer Hch. Haß in Zell a. S. Geschäftsführer: Wolf.
Ziegelei-B.-G. Reichsgebiet. Leiter: Ziegeleibesitzer Artur Steg- mann, Helmstedt in Braunschweig. Büro: Berlin-Charlottenburg 2, Pe- stalozzistr. 5. Geschäftsführ.: Dir. Dr. jur. Heyroth.	(Ohne Sektions- bildung.)	
B.-G. der chemischen Industrie. Reichsgebiet. Leiter: Prof. Dr. Dr. Duden, Frank- furt a. M. Büro: Berlin W. 35, Sigismundstr. 3. Geschäftsf.: Rechtsanwalt Dr. Martius; stellv. Geschäftsführer: Oberregie- rungsrat a. D. Dr. Bolle.	VI. Pfalz, Saar- land, Baden und Württem- berg (mit Aus- schluß des Do- naukreises) und d. Hohenzoller- schen Lande.	Mannheim, Direktor Dr. W. Clemm i. Fa. Knoll Akt.-Ges. Chem. Fabriken Mannheim, L. 9. 11. Gesch.-Führer: Dr. jur. Rusche.
B.-G. der Gas- und Wasser- werke. Reichsgebiet. Leiter: Dir. Baumann in Breslau. Büro: Berlin N. 4, Gartenstr. 16/17. Geschäftsführer: Dir. Scholz, u. Dir. Küßing.		
Südd. Textil-B.-G. Bayern, Württ., Baden, Hessen, Hohenzoll., Saarland. Leiter: Kom.-Rat Eduard Ragler, Fabrikbesitzer in Augsburg. Büro: Augsburg, Prinzregentenst. 8. Geschäftsführ.: Dir. Dr. J. Reinerts- hofer.		
Papiermacher-B.-G. Reichsgebiet. Leiter: Dir. Frh. Greulich, Dresden- Altstadt. Büro: Mainz, Breidenbacherstr. 13. Geschäftsf.: Dir. Hch. Bühne, Mainz.	III. Baden.	Stuttgart. Dr. H. Heuß, Niesfern. Geschäftsführer: Dir. Rud. Becker

Name der Berufs- genossenschaft (B.-G.)	Nummer u. Bezirk der Sektion	Sitz der Sektion und Name des Sektionsleiters
Papierverarbeitungs-B.-G. Reichsgebiet. Leiter: Paul Krause, Berlin S 42. Büro: Berlin W 30, Rollendorf- platz 1 Geschäftsführer: Direktor Dr. Scheff- ler, Oberbürgermeister a. D.	VII. Baden, Pfalz, die Pro- vinzen Star- kenburg und Rheinhesen, Saarland.	Lahr i. B. Adolf Siewert in Firma C. F. Dreyspring. Geschäftsführer: Dr. Rathgen.
Bederindustrie-B.-G. Reichsgebiet. Leiter: KomRat Th. Simon-Kirn. Büro: Mainz, Breidenbacherstr. 13. Geschäftsf.: Dir. Hg. Bühne.	VI. Bayern, (o. d. ehem. Land Co- burg), Württ., Baden, Ho- henzollern.	Stuttgart, Fabrikant K. Meyer- Ehlingen Geschäftsführer Dir. Rud. Becker.
Südwestd. Holz-B.-G. Württembg. mit Hohenzollern, Baden, Hessen, Saarland. Leiter: Fr Silber, Schreinerlehren- obermeister in Ludwigsburg. Büro: Stuttgart, Charlottenstr. 29/1. Geschäftsf.: Direktor Dr. Eberle.	(Ohne Sektions- bildung.)	
Müllerei-B.-G. Reichsgebiet. Leiter: Dr. Gottfried Drendemann in Magdeburg-Ludenburg. Büro: Berlin-Friedenau, Fregestr. 44. Geschäftsf.: Dir. Otto Dümke.		
Nahrungsmittel-Industrie- B.-G. Reichsgebiet, Leiter: Bäcker B. Gaereke, Goch (Rhld.) Büro: Mannheim, Augusta-Anlage 24. Geschäftsf.: Direktor Schmidt.	(Ohne Sektions- bildung.)	
Zucker-B.-G. Reichsgebiet. Leiter: Kommerzienrat Dipl.-Ing. Schumacher, Neustein (Pfalz). Büro: Magdeburg, Sebast.-Bachstr. 2. Geschäftsführer: Gerichts-Magister a. D. Dr. Dieck.	(Ohne Sektions- bildung.)	
B.-G. d. Molkerei, Brennerei- u. Stärke-Industrie. Reichsgebiet. Leiter: Generaldirektor Carl Rohr in Frankfurt (Oder). Büro: Berlin-Charlottenburg 2, Ber- linerstr. 12, Dir.: Bernhard Hibsch.	(Ohne Sektions- bildung.)	

Name der Berufs- genossenschaft (B.-G.)	Nummer u. Bezirk der Sektion	Sitz der Sektion und Name des Sektionsleiters
Brauerei- und Mälzerei B.-G. Reichsgebiet. Leiter: Brauereibesitzer Dr. Ernst Röhm in Bad Reichenhall. Geschäftsf.: Direktor Dr. Grundmann Berlin W 15, Kaiserallee 219, 220.	I. Bayern, Würt- temberg, Baden sow. Sig- maringen (Ho- henzollernsche Lande).	München, Komm.-Nat. Stello. Leiter: Brauereidirektor Walter Dchorr in München. Mit d. Geschäfts- fähig beauftragt: Amtmann Weg- mann.
Tabak-B.-G. Reichsgebiet. Leiter: Kommerzienrat Leonhardi i. F. Frig Leonhardi U.-G. i. Minden. Büro: Berlin-Dahl, Wassermannpl. 2. Geschäftsführer: Staatsanwalt a. D. Quentin.	(Ohne Sektions- bildung.)	
Beleidigungsindustrie-B.-G. Reichsgebiet. Leiter: Leonh. Stadler i. Fa. Höfer, Hockemeyer & Stadler U.-G., Röß- wein i. Sa. Büro: Berlin-Schmargendorf, Lan- deckerstr. 3. Dir.: Handelsgerichts- rat E. Benzky.	(Ohne Sektions- bildung.)	
B.-G. d. Schornsteinfegermei- ster d. Deutschen Reichs. Reichsgebiet. Leiter: Bezirkschornsteinfegermeister Stadtrat Franz Scholz in Berlin- Wilmersdorf, Hofsteinsche Str. 26. Büro: Berlin-Wilmersdorf, West- fälische Str. 87.	XI. Baden.	Kaminfeger- Obermeister Wilh. Waltherr, Freiburg i. Br. Goethestr. 45 Geschäftsf.: Herm. Weis, Karlsruhe, Kriegsstr. 35.
Südwestl. Baugewerks-B.-G. Baden, Saarland, Hohenzollern. Leiter: Baumeister Karl Becker, Baden-Baden. Verwaltung: Karlruhe, Kriegsstr. 35. Geschäftsführer: Rechtsanwalt Dr. Kaltenbach.	I. Kreise Mannheim, Heidelb., Mosb. Büro: Mann- heim, Karl Lud- wigstraße 28/30. II. Kreise Karlsr., Baden, Offenb., Saarland. Büro: Karls- ruhe, Kriegs- straße 35 I. E. C. III. Kreise Freib., Waldshut, Lör- rach, Konstanz, Billingen. Ho- henzollern. Büro: Freibg., Erwinstr. 37.	Mannheim, Geschäftsführer: Steinhart. Karlsruhe, Geschäftsführer: Weis. Freiburg i. B. Geschäftsführer:

Name der Berufs- genossenschaft (B.-G.)	Nummer u. Bezirk der Sektion	Sitz der Sektion und Name des Sektionsleiters
Deutsche Buchdrucker-Bg. Reichsgebiet. Leiter: Ludwig Wolf in Firma Dr. C. Wolf & Sohn in München. Büro: Leipzig C 1, Königstr. 31. Geschäftsf.: Dipl.-Ing. F. Rothe, Dir.	IV. Württembg., Baden , Ho- henzollern. Büro: Stuttgart, Sattlerstr. 23.	Stuttgart, Fritz E. Klett i. F. Ernst Klett Buchdruckerei. Geschäftsf.: Ww. Dir. R. Becker.
Privatbahn-B.-G. Reichsgebiet. Leiter: Generaldirektor Dr. jur. F. Ditt, Lübeck. Büro: Bahnhofgebäude (Zwischen- bau), Lübeck. Geschäftsführer: Dr. Forberger.	(Ohne Sektions- bildung.)	
Straßen- u. Klein-Bahn-B.-G. Reichsgebiet. Leiter: Direktor Piez in Hamburg. Büro: Berlin W 62, Wichmannstr. 19. Geschäftsf.: Direktor J. Schrumpff.	(Ohne Sektions- bildung.)	
Großhandels- u. Lagerei-B.-G. Reichsgebiet. Leiter: Senator L. Wiesinger in Ham- burg, Wändkebergstr. 11. Büro: Berlin-Wilmersdorf, Kaiser- allee 57/58. Geschäftsf.: Dir. Dr. Cravenhorst.	VII. Württembg., Baden , Pfalz, Hohenzollern, Saarland.	Mannheim, Augusta- Anlage 32. Dir. Her Reinhard. Geschäftsführer: E. Witting.
Berufsgenossenschaft für ge- werbsmäßige Fahrzeughal- tungen. Reichsgebiet. Leiter: Gen.-Dir. R. Kaufmann in Ber- lin-Zehlendorf, Kleinauftr. 19. Büro: Berlin-Schöneberg, Weststr. 59. Geschäftsf.: Direktor Dr. Urban.	VIII. Württem- berg, Baden , Pfalz, Hohen- zollern, Saar- gebiet.	Mannheim, E. 3. 1. Speditieur Friedr. Schmidt Geschäftsf.: Ww. Dir. R. Gläser.
Westd. Binnenschiffahrts-B.-G. Gebiet d. Rheins u. f. Nebenflüsse, sowie die übr. westl. u. südl. von der Elbe u. ihren Nebenflüssen belegenen Gewässer. (Donau, Ems, Weser ic.) Leiter: Th. Kölben. Büro: Duisburg, Ruhrorterstr. 18. Geschäftsf.: Direktor Dr. Schleichert.	(Ohne Sektions- bildung.)	
Tiefbau-B.-G. Reichsgebiet. Leiter: Dr.-Ing. R. Weibert. Büro: Berlin-Wilmersdorf, Babels- bergerstr. 16. Geschäftsführer: Direktor Reg. u. Baurat Wolff	(Ohne Sektions- bildung.)	

Name der Berufs- genossenschaft (B.-G.)	Nummer u Bezirk der Sektion	Sitz der Sektion und Name des Sektionsleiters
Fleischerei-B.-G. Reichsgebiet. Leiter: Fleischerobermeister Emil Wesoh, Mannheim. Büro: Mainz, Diether-von-Henning- Str. 15. Geschäftsfl.:	(Ohne Sektions- bildung.)	
Schmiede-B.-G. Reichsgebiet. Leiter: Reichsinnungsmeister des Schmiedehandwerks Otto Bischof, Hamburg 21, Stormswea 7. Büro: Berlin-Dahlem, Ehrenberg- straße 35. Geschäftsfl.: Dir. Wiesel, Berlin- Dahlem, Ehrenbergstr. 35.	(Ohne Sektions- bildung.)	
B.-G. f. d. Einzelhandel. Reichsgeb. Leiter: Dr. Franz Hanler in Berlin. Büro: Berlin NW. 7, Neue Wil- helmstraße 2. Geschäftsfl.: Dr. Konrad Hardt in Berlin.	(Ohne Sektions- bildung.)	
Genossenschaft für reichsgesetz- liche Unfallversicherung. (Be- rufsgenossenschaft 68.) Abt. I: nichtgewerbsmäßiges Halten von Fahrzeugen u. Reittieren. „ II: Schauspiel- u. Vergnügungs- betriebe. „ III: Bewachungsbetriebe. — Bez.: Gebiet des Reichs — Büro: Berlin-Grünwald, Salzbrun- ner-Straße 41. Leiter: C. D. Fritsch, Berlin. Direktor: Dr. Witt.	(Ohne Sektions- bildung.)	

II. Landwirtschaftliche Berufsgenossenschaften.

Für das Land Baden:		
L. 26. Bad. land. B.-G. i. Karlsruhe. Präsident: Alfred Franck, Land- rat a. D. Büro: Kriegsstraße 47 b.	(Ohne Sektions- bildung.)	
L. 49. Gartenbau- und Fried- hof-B.-G. in Kassel, Kaiserplatz 29. Reichsgebiet ohne Bayern, Sachl., Hessen, Braunschw., Schaumb.-Lippe, Bremen und Hamburg. Leiter: Gartenbesitzer Wilhelm Klem in Gotha, Illeberstr. 3. Büro: Kassel, Kaiserplatz 29. Geschäftsfl.:	(Ohne Sektions- bildung.)	

Allgemeine Ortskrankenkassen.

Vfd. Nr.	Ver- sicherungs- amt	Name und Sitz der Kasse	Kassenbezirk
Oberversicherungsamt Konstanz.			
1	Donau- eschingen	Donaueschingen	Amtsbez. Donaueschingen
2	Engen	Engen	Amtsbez. Engen
3	Konstanz	Konstanz	Amtsbezirk Konstanz ohne die Ge- meinden, welche der Allgem. Orts- krankenkasse Singen angehören
4	Konstanz	Singen	Gemeinden Singen, Arlen, Bietingen, Büdingen, Friedingen, Gallingen, Gott- madingen, Hausen a. d. Aach, Randegg, Rielasingen, Worblingen
5	Mehrkirch	Mehrkirch	Amtsbez. Mehrkirch
6	Pfullendorf	Pfullendorf	" Pfullendorf
7	Säckingen	Säckingen	" Säckingen
8	Stockach	Stockach	" Stockach
9	Überlingen	Überlingen	" Überlingen
10	Billingen	Billingen	Amtsbez. Billingen ohne die Gemeinden, die zur Allg. Ortskrankenkasse Triberg gehören
11	Billingen	Triberg	Gemeinden Triberg, Gremmelsbad, Langenschiltach, Rühbad, Rohrhards- berg, Schönach, Schönbwald, Tennen- bromm
12	Waldshut	Waldshut	Amtsbez. Waldshut
Oberversicherungsamt Freiburg.			
13	Emmen- dingen	Emmendingen	AmtsgerBez. Emmendingen, Kenzingen
14	Freiburg	Freiburg-Stadt (Sitz Freiburg)	Stadt Freiburg u. Amtsbez. Freiburg
15	Kehl	Kehl	Amtsbez. Kehl
16	Lahr	Lahr	Gemeinden des ehem. Amtsbez. Lahr
17	Lahr	Ettenheim	Gemeinden d. ehem. Amtsbez. Ettenheim
18	Lörrach	Lörrach	Amtsbez. Lörrach
19	Müllheim	Müllheim	" Müllheim
20	Neustadt	Neustadt	Amtsbez. Neustadt
21	Oberkirch	Oberkirch	Amtsbezirk Oberkirch
22	Offenburg	Offenburg	AmtsgerBez. Offenburg
23	Offenburg	Gengenbach	AmtsgerBez. Gengenbach
24	Schopfheim	Schopfheim	Amtsbez. Schopfheim
25	Staufen	Staufen	Amtsbez. Staufen
26	Waldkirch	Waldkirch	" Waldkirch
27	Wolfach	Wolfach	" Wolfach

Kf. Nr.	Ver- sicherungs- amt	Name und Sitz der Kasse	Kassenbezirk
Oberversicherungsamt Karlsruhe.			
28	Bretten	Bretten	Amtsbez. Bretten
29	Bruchsal	Bruchsal	Alle Gemeinden des Amtsbez. Bruchsal mit Ausnahme derjenigen, die zur A. O. K. Wiesental gehören
30	Bruchsal	Wiesental	Gemeinden Suttenheim, Kirrlach, Oberhausen, Philippsburg, Rheinhausen, Rheinsheim, Waghäusel, Wiesental
31	Bühl	Achern-Bühl in Achern	Amtsbez. Bühl
32	Ettlingen	Ettlingen	Amtsbez. Ettlingen
33	Karlsruhe	Karlsruhe	Amtsbezirk Karlsruhe
34	Pforzheim	Pforzheim	Amtsbez. Pforzheim
35	Rastatt	Rastatt-Gerns- bach in Rastatt	Amtsbezirk Rastatt mit Ausnahme derjenigen Gemeinden, die zur A. O. K. Baden-Baden gehören.
36	Rastatt	Baden-Baden	Baden-Baden, Balg, Ebersteinburg, Haueneberstein, Sandweiler

Oberversicherungsamt Mannheim.

37	Adelsheim	Adelsheim	Amtsbez. Adelsheim
38	Buchen	Buchen	" Buchen
39	Heidelberg	Heidelberg	" Heidelberg und Wiesloch
40	Heidelberg	Eberbach	Gem. Eberbach, Brombach, Friedrichsdorf, Haag, Moosbrunn, Pleutersbad, Hockenau, Schönbrunn, Schwanheim
41	Mannheim	Mannheim	Stadt Mannheim mit Vororten
42	Mannheim	Ladenburg	Gemeinden Ladenburg, Moesheim, Neckarhausen, Schriesheim
43	Mannheim	Schwetzingen	Gemeinden Schwetzingen, Brühl, Edingen, Friedrichsfeld, Keisich, Ofersheim, Plankstadt, Hockenheim, Altklühheim, Neulühheim, Keilingen
44	Mosbach	Mosbach	Amtsbez. Mosbach
45	Sinsheim	Sinsheim	Gemeinden d. ehem. Amtsbez. Sinsheim
46	Sinsheim	Eppingen	Gemeinden Eppingen, Adelshofen, Berwangen, Gemmingen, Ittlingen, Ricken, Rohrbach, Schluchtern, Siebbach
47	Tauber- bischofsheim	Tauberbischofs- heim	Amtsbez. Tauberbischofsheim
48	Weinheim	Weinheim	Amtsbez. Weinheim
49	Wertheim	Wertheim	Amtsbez. Wertheim

Jagd- und Schonzeiten für Wild.

Weiße Felder = Jagdzeit Schwarze Felder = Schonzeit.
Anfangs- und Endtage sind in die Schonzeit mit inbegriffen.

Name des Wildes	Januar	Februar	März	April	Mat	Juni	Juli	August	Septbr.	Oktober	Novbr.	Dezemb
1. Rot- und Dam- wild, männl.												
2. Rot- und Dam- wild, weibl., so- wie Hirschfäler										16		
3. Rehböcke										15		
4. Weibliches Reh- wild und die Rehböcke										16		
5. Hasen	15											
6. Dachß												
7. Auer- und Vitz- hähne					1							
8. Auer-, Vitz- und Gafelhennen, Wacht												
9. Fafanen- und Gafelhähne	15											
10. Rebhühner									25			
11. Enten								16				
12. Schnepfen u. das andere Sumpf- u. Waffergeflügel				15								

I. Keine Schonzeit genießen:

1. Wilde Kaninchen.
2. Schwarzwild, Füchse, Iltiffe; jedoch dürfen führende weibliche Stücke dieser Wildarten in der Zeit vom 16. März bis 1. August nicht erlegt werden.
3. Wäßhühner, Rohrweißen, Sperber, Hühnerhabichte, Fischeiher und Haubentaucher

II. Alle vorstehend nicht genannten jagdbaren Tiere sind während des ganzen Jahres mit der Jagd zu verschonen.

- ### III. Für das Gebirge und sein Vorland kann für männliches Rotwild, weibliches Rot-, Dam- und Eifawild sowie Fäler beiderlei Geschlechts, ferner für weibliches Rehwild und Rehfäler das Ende der Jagdzeit vorverlegt, für Auer-, Vitz- und Nadelhähne die Jagdzeit bis zum 31. Mat und für Wildenten bis zum 31. Januar verlängert werden. Fafanenbähne dürfen mit besonderer Erlaubnis des Kreisjägersmeisters vom 16. September ab und vom 16. Januar bis 15. April erlegt werden.

Jagd- und Schonzeiten für Fische und Krebse in Baden.

Weiße Felder = Jagdzeit. Schwarze Felder = Schonzeit.
Anfangs- und Endtage sind in die Schonzeit mit inbegriffen.

Name der Fischart	Januar	Februar	März	April	Mat	Juni	Juli	August	Septbr.	Oktober	Novbr.	Dezemb.
1. Äschen, Regenbogenforellen			■									
2. Zander, im Nectar: Bärtsche				■	■							
3. Karpfen					■							
4. Barben					16	■	16					
5. Schleien						■						
6. Seeforellen										■	■	■
7. Fluß- und Bachforellen	■	10								10	■	■
8. Saiblinge (Röthel)											■	■
9. Lachse	■	10									■	■
10. Felchen (Weiß- u. Blau-Kropffelchen)											10	■
11. Maränen (große u. amerik. Marän.)											10	■
12. Krebse	■	■	■		■						■	■

Schonzeit der Krebse im Bodensee vom 1. Oktober bis einschl. 30. Juni.

Fische ohne Schonzeiten:

Kale, Hechte, Weller, Schied, Aitel, Brachskmen, Döbeln, Nasen, Orse, Frauenerflinge, Rotaugen.

Lachse, Felchen (Maränen), Seeforellen, Röthel, auch Äschen, dürfen im Untersee und Rhein mit besonderer bezirksamtlicher Erlaubnis auch während der Schonzeit gefangen werden.

Mindestmaß der Fische in cm: Äschen 25 (30), Regenbogenforellen 20 (25), Hecht 35, Zander 35, Bärtsche 15, Karpfen 30, Barben 25, Schleien 20, Seeforellen 30 (35), Fluß- und Bachforellen 20, Saiblinge (Röthel) 25, Lachse 50, Felchen 31, Maränen 20 (30), Krebse 8 (10). — Zahlen in Klammern Mindestmaße für Untersee und Rhein.

Polizeil. Kennzeichnung d. Kraftfahrzeuge.

RW = Reichswehr.

RP = Reichspost.

Preußen = Ziffer I und die Buchstaben A, B usw.

I A = Polizei-Präsidium Berlin.

I B = Reg.-Präsident Schneidemühl.

I C = Oberpräsident Königsberg.
Reg.-Präsident Gumbinnen u. Allenstein, Westpreußen und Marienwerder.

I E = Oberpräsident Potsdam.
Reg.-Präsident Frankfurt a. O.

I H = Oberpräsident Stettin.
Reg.-Präsident Köslin, Stralsund.

I K = Oberpräsident Breslau.
Reg.-Präsident Liegnitz, Oppeln.

I L = Reg.-Präsident Sigmaringen.

I M = Oberpräsident Magdeburg.
Reg.-Präsident Merseburg, Erfurt.

I P = Reg.-Präsident Schleswig.

I S = Oberpräsident Hannover. — Reg.-Präsident
Hildesheim, Lüneburg, Stade, Osnabrück,
Aurich.

I T = Oberpräsident Kassel.
Reg.-Präsident Wiesbaden.

I X = Oberpräsident Münster, Minden.
Reg.-Präsident Arnberg.

I Y = Reg.-Präsident Düsseldorf.

I Z = Oberpräsident Koblenz.
Reg.-Präsident Aachen, Köln, Trier.

Bayern = Ziffer II und die Buchstaben A, B usw.

II A = Polizei-Direktion München.

II B = Reg.-Bezirk Oberbayern.

II C = Reg.-Bezirk Niederbayern.

II D = Reg.-Bezirk Rheinpfalz.

II E = Reg.-Bezirk Oberpfalz.

II H = Reg.-Bezirk Oberfranken.

II N = Polizei-Direktion Nürnberg-Fürth.

II S = Reg.-Bezirk Mittelfranken.

II U = Reg.-Bezirk Unterfranken.

II Z = Reg.-Bezirk Schwaben und Neuburg.

Freistaat Sachsen.

- I = Kreishauptmannschaft Bautzen.
- II = Kreishauptmannschaft Dresden.
- III = Kreishauptmannschaft Leipzig.
- IV = Kreishauptmannschaft Chemnitz.
- V = Kreishauptmannschaft Zwickau.

Württemberg = Ziffer III und die Buchstaben A, C usw.

- III A = Polizei-Präsidium Stuttgart.
- III C = Oberamt Backnang, Besigheim, Böblingen, Brackenheim, Eblingen.
- III D = Oberamt Heilbronn, Leonberg, Ludwigsburg, Marbach, Maulbronn.
- III E = Oberamt Neckarsulm, Stuttgart, Vaihingen, Waiblingen, Weinsberg.
- III H = Oberamt Balingen, Calw, Freudenstadt, Herrenberg, Horb, Nagold.
- III K = Oberamt Neuenbürg, Nürtingen, Oberndorf, Reutlingen, Rottenburg.
- III M = Oberamt Rottweil, Spaichingen, Sulz, Tübingen, Tuttlingen, Urach.
- III P = Oberamt Aalen, Crailsheim, Ellwangen, Gaildorf, Gerabronn.
- III S = Oberamt Gmünd, Hall, Heidenheim, Künzelsau.
- III T = Oberamt Mergentheim, Neresheim, Öhringen, Schorndorf, Welzheim.
- III X = Oberamt Biberach, Blaubeuren, Ehingen, Geislingen, Göppingen, Kirchheim.
- III Y = Oberamt Laupheim, Leutkirch, Münsingen, Ravensburg, Riedlingen.
- III Z = Oberamt Saulgau, Tettngang, Ulm, Waldsee, Wangen.

Baden = IV B nebst den Nummern.

Thüringen = Th nebst den Nummern.

Hessen = V

Oberhessen:

- V O = Kreisamt Alsfeld, Büdingen, Friedberg, Gießen, Lauterbach, Schotten.

Rhein Hessen:

- V R = Kreisamt Alzey, Bingen, Mainz, Oppenheim, Worms.

Starkenburg:

V S = Kreisamt Bensheim,
Darmstadt, Dieburg,
Erbach, Großgerau,
Heppenheim, Offen-
bach.

H H = Hansastadt Ham-
burg.

H B = Hansast. Bremen.

H L = Hansast. Lübeck.

M I = Mecklbg.-Schw.

M II = Mecklenburg-
Strelitz.

O = Oldenburg.

B = Braunschweig.

A = Anhalt.

L = Lippe.

W = Waldeck.

S L = Schaumburg-
Lippe.

Saar = Saargebiet.

Unterscheidungszeichen (Nationalitätszeichen) für Kraftfahrzeuge mit internationalem Fahrtausweis.

Deutschland	D	biere eingeborenenFürsten
Argentinien	RA	u. Stammeshäupter) BJ
Belgien	B	Der Irische Freistaat SE
Bulgarien	BG	Italien J
Dänemark	DK	Liechtenstein FL
Danzig	DA	Litauen LT
Ägypten	ET	Luxemburg L
Finnland	SF	Monaco MC
Frankreich, nebst Algerien,		Die Niederlande NL
Marokko (französ. Zone)		Niederländisch-Indien JN
und Tunis	F	Norwegen N
Griechenland	GR	Österreich A
Großbritannien nebst Gibralt-		Polen PL
ar und Malta	GB	Portugal P
Anglo-norm. Insel Alderney		Rumänien RM
	GBA	Schweden S
„ „ „ Guernsey		Schweiz CH
	GBG	Spanien E
„ „ „ Jersey		Die Tschechoslowakische
	GBJ	Republik CS
Britisch-Indien (mit Aus-		Ungarn H
nahme der unter britischer		Union der Sozialistischen
Oberhoheit stehenden Ge-		Sowjetrepubliken R

In den vielen bestehenden Verzeichnissen der Automobilkennzeichen fehlt notwendigerweise das Automobilzeichen des selbständig gewordenen Vatikans. Automobile der vaticanischen Stadt führen das Zeichen SCV mit anschließender Nummer, die sich allerdings kaum bis zu einer 4-stelligen entwickeln wird.

Wichtiges von der Reichsbahn.

Personenverkehr.

Fahrpreise:

Einheitsätze je km 1. Kl. 8,7 Rpf., 2. Kl. 5,8 Rpf., 3. Kl. 4 Rpf.

I. Sitzzug-Zuschläge

Zone km	I 1—75	II 76—150	III 151—225	IV 226—300	V über 300
2. Kl.	0,50	1,00	1,50	2,00	2,50
3. Kl.	0,25	0,50	0,75	1,00	1,25

II. Schnellzug-Zuschläge

2. Kl.	1,00	2,00	3,00	4,00	5,00
3. Kl.	0,50	1,00	1,50	2,00	2,50

Der Fernschnellzug-Zuschlag, der neben den Zuschlägen unter II erhoben wird, beträgt in der 1. und 2. Klasse:

- für FD-Züge bis 300 km 2,00 RM., darüber 3,00 RM.
- für FFD-Züge bis 300 km 4,00 RM., darüber 6,00 RM.

Fahrpreisermäßigungen:

8 Kinder, bis zum vollendeten 4. Lebensjahr frei, bis zum vollendeten 10. Lebensjahre halber Fahrpreis.

Kinderreiche Familien mit mindestens 4 leiblichen Kindern unter 21 Jahren, wenn mindestens 2 berechnete Familienangehörige zusammenreisen, erste Person voller Preis, jede weitere Person über 10 Jahre 50% Ermäßigung, 2 zusammenreisende Kinder im Alter von 4 bis 10 Jahren zahlen zusammen den halben Fahrpreis.

Gesellschaftsfahrten. Mindestens 12 Personen 33 $\frac{1}{3}$ % Ermäßigung, mindestens 25 Personen 40% Ermäßigung, mindestens 100 Personen 50% Ermäßigung. Außerdem Freikarten.

Sonntagsrückfahrkarten. In bestimmten Verbindungen, 33 $\frac{1}{3}$ % Ermäßigung.

Urlaubskarten. 2 Monate gültig. Ab 200 km 20% Ermäßigung und mehr.

Arbeiterrückfahrkarten, auch für Beamte und Angestellte. Geltungsdauer 10 Tage, ab 21 km 50% Ermäßigung.

Badischer Geschäftskalender

Postgebühren-Tarif.

Gültig für das Deutsche Reich, Danzig; nach Litauen, Memelgebiet, Lauenburg und Österreich jedoch nur für Postkarten, Briefe, Drucksachen, Geschäftspapiere, Warenproben, Mischsendungen.

Postkarten:

Ortsverkehr 5 \mathcal{M} , Fernverkehr 6 \mathcal{M}
 Höchstmaße: Länge 14,8 cm, Breite 10,5 cm. Mindestmaße: Länge 10,5 cm, Breite 7,4 cm.

Briefe:

im Ortsverkehr bis 20 g . . . 8 \mathcal{M}
 20—250 g 16 \mathcal{M} , 250—500 g 20 \mathcal{M}
 im Fernverkehr bis 20 g . . . 12 \mathcal{M}
 20—250 g 24 \mathcal{M} , 250—500 g 40 \mathcal{M}

Drucksachen: bis 20 g . . . 3 \mathcal{M}
 über 20—50 g 4 "
 " 50—100 g 8 "
 " 100—250 g 15 "
 " 250—500 g 30 "

Briefpäckchen: bis 1 kg . 60 \mathcal{M}
 Werden mit Briefpost befördert. Einschreiben, Nachnahme, Rückschein und Wertangabe sind zulässig.

Päckchen: bis 2 kg 40 \mathcal{M}
 Diefelben werden (ohne Paketkarte) mit der Bahnpost befördert

Höchst- u. Mindestmaße für Brieffendungen (ausgenommen Postkarten u. Drucksachenkarten): a) In rechteckiger Form: Höchstmaße: Länge, Breite u. Höhe zusammen 90 cm; größte Länge jedoch nicht mehr als 60 cm, Mindestmaße: Länge 10,5 cm, Breite 7,4 cm. b) In Rollenform: Höchstmaße: Länge u. der zweifache Durchmesser zusammen 100 cm; Länge jedoch nicht über 80 cm. Mindestmaße: Länge 10,5 cm, Durchmesser 2 cm.

Telegramme:

Wortgebühren:
 a) Gewöhnliche Inlandtelegramme im Ortsverkehr. . . . 8 Rpf.
 im Fernverkehr 15 Rpf.
 Mißtgramme 150 Rpf.

und durch die Paketzusteller ausgetragen. Die Sendungen dürfen briefliche Mitteilungen enthalten. Einschreiben, Nachnahme, Rückschein zulässig; Wertangabe unzulässig.

Geschäftspapiere und Mischsendungen:

bis 100 g 8 \mathcal{M}
 über 100—250 g 15 "
 über 250—500 g 30 "

Warenproben:

bis 100 g 8 \mathcal{M}
 über 100—250 g 15 "
 über 250—500 g 30 "

(Nicht freigemachte Drucksachen, Geschäftspapiere, Warenproben und Mischsendungen werden nicht befördert. Für unzureichend freigemachte Sendungen dieser Art wird das Eineinhalbfache des Fehlbetrages, unter Aufrundung auf volle R.-Pfg. nachgehoben.)

b) Dringende Telegramme

im Ortsverkehr 16 Rpf.
 im Fernverkehr 30 Rpf.
 Brieftelegramme 5 Rpf.
 (Mindestens 1 RMr.)

Gesprächsgebühren: Ortsgespräch 10 \mathcal{M} .

Ferngespräch im Inland bis zu 3 Minuten Dauer in der Zeit von
 8—19 Uhr 19—8 Uhr
 von mehr als 5—15 km einschließlich . . . 30 Rpf. 20 Rpf.
 " " " 15—25 " " . . . 40 " 27 "
 " " " 25—50 " " . . . 60 " 40 "
 " " " 50—75 " " . . . 90 " 60 "
 " " " 75—100 " " . . . 120 " 80 "

für jede weit. angefang. 100 km mehr . . . 30 " 20 "
 Dauern die Gespräche länger als 5 Minuten, so wird für jede weitere Minute ein Drittel der Dreiminutengebühr erhoben.

Dringendes Gespräch: Doppelte Gebühr.

Mißgespräche: Zehnfache Gebühr.

Unfallmeldegespräch: Gewöhnliche Gesprächsgebühr und 60 Rpf. Zuschlag.

XP oder N-Gebühr für eine Person je 40 \mathcal{M}

für eine zweite Person 30 "

Pakete *)

	1. Zone bis 75 km	2. Zone 76—150 km	3. Zone 151—375 km	4. Zone 376—750 km	5. Zone über 750 km
Meistgewicht 20 kg					
über bis 5 kg	30	40	60	60	60
" 5—6 "	35	50	80	90	100
" 6—7 "	40	60	100	120	140
" 7—8 "	45	70	120	150	180
" 8—9 "	50	80	140	180	220
" 9—10 "	55	90	160	210	260
" 10—11 "	65	105	180	235	290
" 11—12 "	75	120	200	260	320
" 12—13 "	85	135	220	285	350
" 13—14 "	95	150	240	310	380
" 14—15 "	105	165	260	335	410
" 15—16 "	115	180	280	360	440
" 16—17 "	125	195	300	385	470
" 17—18 "	135	210	320	410	500
" 18—19 "	145	225	340	435	530
" 19—20 "	155	240	360	460	560

Zustellgebühr für Pakete 15 $\frac{1}{2}$ Für sperrige Pakete ein Zuschlag von 1 RM. Für dringende Pakete ein Zuschlag zur Postgebühr von 1 RM. und außerdem die Zustellgebühr, wenn die Zustellung durch besonderen Boten gewünscht wird.

Den Paketen muß eine Paketharte beigegeben sein. Auf eine Paketharte dürfen bis 3 Pakete, bei Nachnahme nur 1 Paket, befördert werden.

*) Für Pakete nach Danzig besondere Gebühren (zu erfragen bei den Postanstalten).

Postgut (nur im Inlandsverkehr zulässig).

Höchstgewicht 7 kg; Zustellung frei ins Haus.

Auflieferung

- bei allen Postanstalten, wenn mindestens 3 Sendungen (Postgut und Pakete) gleichzeitig nach demselben Bestimmungsort aufgeschickt werden, nach allen Orten Deutschlands;
- in größeren Orten ohne Rücksicht auf die Zahl der Sendungen nur für bestimmte Verkehrsbeziehungen, die von den Postanstalten zu erfragen sind;
- bei allen Postanstalten unbeschränkt im Ortsverkehr.

Den Postgütern muß eine Postgutharte beigegeben sein. Auf eine Postgutharte können bis 10 Sendungen, bei Nachnahme nur 1 Sendung, befördert werden.

Postgutgebühren.

Im Verkehr zwischen Ostpreußen und dem übrigen Reich wird die Gebühr der jeweilig nächstniedrigeren Zone erhoben.

Gewicht (Höchstgewicht 7 kg)	1. Zone bis 75 km	2. Zone über 75—150 km	3. Zone über 150—375 km	4. Zone über 375—750 km	5. Zone über 750 km
bis 5 kg	30	40	40	50	60
über 5 " 6 "	35	45	50	60	80
" 6 " 7 "	40	50	60	70	100

Zahlkarten:

Porto bis 10 RM.	10	↘
über 10—25 "	15	"
" 25—100 "	20	"
" 100—250 "	25	"
" 250—500 "	30	"
" 500—750 "	40	"
" 750—1000 "	50	"
" 1000—1250 "	60	"
" 1250—1500 "	70	"
" 1500—1750 "	80	"
" 1750—2000 "	90	"
" 2000 RM. (unbeschr.)	100	"

Postanweisungen: Meistbetrag 1000 RM.

Porto bis 10 RM.	20	↘
über 10—25 "	30	"
" 25—100 "	40	"
" 100—250 "	60	"
" 250—500 "	80	"
" 500—750 "	100	"
" 750—1000 "	120	"

Einschreibgebühr

Rückschein	30	↘
"	30	"

Eilzustellgeld:

nach dem Ortszustellbezirk:		
für eine Briefsendung	40	↘
" ein Paket	60	"
nach dem Landzustellbezirk:		
für eine Briefsendung	80	"
" ein Paket	120	"

Wertbriefe und Wertpakete:

Porto wie bei gewöhnlichen Briefen und Paketen, dazu eine Versicherungsgebühr von 10 ↘ für je 500 RM. Wertangabe, mindestens 10 ↘; ferner Behandlungsgebühr bis 100 RM. 40 ↘; über 100 RM. 50 ↘; für unversiegelte Wertpakete, zulässig bis zu 300 RM. 10 ↘.

Postnachnahmen innerhalb Deutschlands sind im Betrage bis zu 1000 RM. einschl. bei Briefsendungen, Paketen, Postgut und Päckchen zulässig.

Porto wie für gleichartige Sendungen ohne Nachnahme, dazu 20 ↘ Vorzeigebühr.
Für Übermittlung des Betrages wird das Porto für Postanweisungen oder Zahlkarten abgezogen.

Luftpостsendungen:

Außer den gewöhnlichen Gebühren ein Luftpостzuschlag:
f. Postkart. u. Postanweisung. 10 ↘
" an d. Briefsendungen b. 20 g 10 "
" ufw. b. 50 g 20 "
" Pakete (b. 375 km) b. 1 kg 100 "
" für jedes weitere 1/2 kg 20 "
" Pakete (üb. 375 km) b. 1 kg 100 "
" für jedes weitere 1/2 kg 40 "

Auslandsgebühren.

Postkarten	15	↘
n. Tschechoslowak. u. Ungarn 10 "		"

Briefe (Höchstgewicht 2 kg)		
bis 20 g	25	"
jede weiteren 20 g	15	"
jedoch n. Tschechoslowakien und Ungarn bis 20 g	20	"
für jede weiteren 20 g		
nach Tschechoslowakien	15	"
nach Ungarn	10	"

Drucksachen je 50 g	5	"
(Höchstgewicht 2 kg)		

Geschäftspapiere je 50 g* 5 "		
mindestens	25	"

Warenproben je 50 g	5	↘
mindestens	10	"
jedoch nach Ungarn die innerdeutsche Gebühren.		

Eilzustellgebühr f. Briefe 50 "		
--	--	--

Einschreibebühr	30	"
Rückscheingebühr	30	"
Versicherungsgebühr f. Wertbriefe und Wertkästchen für je 500 RM.	30	"

* Nach Ungarn bis 500 g die innerdeutschen Gebühren, über 500 g die Auslandsgebühren.

Alphabetisches Verzeichniss der Gemeinden.

Die Zahlen verweisen auf die Seiten.

Nach 239, Nach-Ling 254, Nasen 225, Nchdorf 226, Nchern 223, Nchkarren 235, Ndelshausen 272, Ndeltsberg 273, Ndeltsheim 214, Ndelshofen 276, Ndelstreute 282, Ndersbach 275, Nfiersteg 253, Nglösterhausen 234, Nhausen 262, Nichen 268, Nitern 253, Nlbrück 288, Nlbert 288, Nlensbach 246, Nlfeld 254, Nlmamsweier 246, Nltdorf 247, Nltenbach 237, Nltenburg 288, Nltenheim 261, Nltenfchwand 270, Nlthglashütten 258, Nltheim (Buchen) 220, Nltheim (Meßkirch) 252, Nltheim (Überlingen) 282, Nlthluffheim 251, Nltheudorf 237, Nlthschweier 222, Nlthsimonswald 286, Nlmoltern 228, Nlrrigfchwand 291, Nlgeltürn 281, Nlnefingen 229, Nppenweier 261, Nrlen 245, Nsbach 254, Nffamstadt 281, Nfgenbach 273, Nu (Freibg.) 234, Nu a. Rhein 268, Nu i. Nurgtal 269, Nuenheim 242, Nuerbach (Ettlingen) 231, Nuerbach (Mosbach) 254, Nuggen 256, Nulfingen 229.

Nabftadt 275, Nachheim 225, Baden-Baden 268, Bad Dürrheim 285, Bad Peterstal 260, Badenweiler 256, Bahlingen 227, Bahnrücken 216, Baiertal 295, Baitenhäusen 282, Balg 269, Ballenberg 215, Balbretten 277, Balsbach 255, Baltersweil 288, Balzhofen 222, Bambergen 282, Bamlaach 256, Bammental 237, Bankholzen 244, Bannholz 288, Bärental 258, Bargen (Engen) 229, Bargen (Sinsheim) 275, Bauerbach 216, Bauhof 264, Bechtersbohl 288, Beckstein 280, Behla 225, Bellingen 256, Berau 288, Bergafingen 270, Berghaupten 262, Berghausen 241, Bergöfchingen 288, Bergzell 296, Bermatingen 282, Bernersbach (Offenburg) 262, Bernersbach (Raftatt) 269, Bernau 273, Berolzheim 215, Bermangen (Sinsheim) 276, Bermangen (Waldshut) 288, Bettingen 293, Bettmaringen 291, Beuren (Überlingen) 282, Beuren a. Ried 230, Beuren a. d. Nach 279, Biberach 262, Bickenlohl 235, Biederbach 286, Biengen 277, Bierbronnen 288, Biefendorf 228, Biefingen 225, Bietigheim 268, Bietingen (Konstanz) 245, Bietingen (Meßkirch) 252, Biffingen 264, Billafingen 282, Billigheim 254, Binau 254, Binningen 230, Binzen 248, Binzgen 270, Birkenhof 291, Birkingen 288, Birndorf 288, Büchöfchingen 229, Büschweier 268, Bittelbrunn 229, Blankenloch 240, Blanfingen 248, Blafwald 259, Bleibach 286, Bleichheim 228, Blumenberg 225, Blumegg 288, Blumenfeld 229, Bofstätt 281, Bofschopf 275, Bodersweier 242, Bödighheim 220, Bodman 278, Bofshheim 214, Bofhlingen 244, Bofhsbach 261, Böhringen 244, Boll (Meßkirch) 252, Boll (Neustadt) 259, Böllen 273, Bollenbach 296, Bolfchweil 277, Bombach 228, Bonndorf (Neustadt) 259, Bonndorf (Überlingen) 282, Bottenau 260, Bögingen 227, Borberg 281, Bortel 293, Brandenberg 273, Bräunlingen 225, Brehmen 280, Breifach 235, Breitenbrunn 254, Breitenfeld 288, Breitnau 234, Bremgarten 267, Brenden 291, Bretten 216, Brethingen 220, Brigach 285, Brißingen 256, Bröggingen 228, Brombach (Heidelberg) 238, Brombach (Lörrach) 248, Bronnacker 214, Bronnbach 293, Bruchhausen (Ettlingen) 231, Bruchfal 218, Bruggen 225, Brühl 251, Brunnadern 259, Brumtal 280, Bubensbach 258, Buch (Waldshut) 289, Buch a. Nhorn 215, Buchen 220, Buchenau 218, Buchenbach 234, Buchenberg 285, Büchenbronn 214, Buchheim (Freiburg) 234, Buchheim (Meßkirch) 252, Buchholz 286, Büchig (Bretten) 216, Büchig (Karlsruhe) 240, Buggenried 291, Buggenfelg 282, Buggingen 256, Bühl 222, Bühl (Offenburg) 261, Bühl (Waldshut) 289, Bühlerial 222, Burbach 231, Bürcchau 272, Burg 234, Burgberg 285, Burgweiler 265, Burkheim 235, Busenbach 231, Büßingen 245, Büßlingen 231, Butfchbach 260.

Dainbach 281, Daisbach 275, Daißendorf 282, Dallau 254, Dangstetten 289, Dattingen 256, Dauchingen 285, Daudenzell 254, Degerfelden 248, Degernau 289, Deggenhausen 282, Deifendorf 283, Denkingen 265, Denzlingen 227, Dertingen 283, Dettighofen 289, Dettingen 246, Deßeln 289, Diedelsheim 217, Diedesheim 254, Dielheim 295, Dienstadt 280, Diersburg 261, Diersheim 242, Dieten-

bach 234, Dietenhan 293, Dietenhausen 264, Dietlingen 264, Dillendorf 291, Dilsberg 237, Dingelsdorf 244, Distelhausen 280, Dittigheim 280, Dittishausen 258, Dittwar 280, Dogern 289, Döggingen 225, Donauelchingen 225, Dörriesberg 293, Dörflinbach 246, Donebach 220, Dornberg 220, Dossenbach 261, Dossenheim 237, Dottingen 267, Duchtlingen 231, Dühren 275, Dundenheim 246, Durbach 262, Durlach 241, Durmersheim 268, Dürrenbüchig 217, Dürnheim, Bad 285, Dürrn 264.

Eberheid 293, Eberbach 238, Eberfingen 289, Eberstadt 220, Ebersteinberg 269, Ebersweiler 261, Ebnet (Freiburg) 234, Ebnet (Neustadt) 259, Ebringen (Engen) 230, Ebringen (Freiburg) 233, Eckartsbrunn 230, Eckartsweiler 242, Edingen 251, Efringen 248, Eggenstein 240, Egringen 248, Ehingen 230, Ehrenhettten 277, Ehrsbarg 273, Ehrstädt 275, Echelberg 219, Eichen 272, Eichfel 272, Eichstetten 227, Eichersheim 275, Eiersheim 280, Eigeltingen 278, Eimeldingen 248, Einbach (Wolfach) 296, Eisenbach 258, Eifental 222, Eiflingen 264, Elbenichwand 272, Elchesheim 268, Eigersweiler 261, Emmendingen 264, Elsenz 219, Elzach 287, Emmendingen 227, Emmingen ab Egg 230, Endenburg 272, Endermettingen 289, Endingen 228, Engelschwand 289, Engelswies 252, Engen 232, Enkenstein 272, Epfenbach 275, Epfenhofen 226, Eppelheim 237, Eppingen 276, Eppingen 281, Erdmannsweiler 285, Erfeld 220, Erlach 280, Erlenbach 235, Erffingen 284, Erzingen 309, Eschbach (Freiburg) 234, Eschbach (Staufen) 277, Eschbach (Waldshut) 289, Eschelbach 275, Eschelbronn 275, Espalingen 278, Eslingen 225, Ettenheim 247, Ettenheimmünster 247, Ettlingen 232, Ettlingenweiler 232, Ethenrot 232, Eubigheim 215, Eutingen 264, Ewattlingen 226.

Fahrenbach 254, Fahrnau 272, Falkau 258, Falkenstein 234, Faulenfürst 259, Fautenbach 223, Feldberg 256, Feldkirch 277, Fessenbach 262, Feuerbach 256, Fischbach (Neustadt) 258, Fischbach (Willingen) 285, Fischerbach 296, Fischingen 248, Flehingen 217, Flinsbach 275, Föhrental 287, Forbach 269, Forchheim (Emmendingen) 228, Forchheim (Karlsruhe) 240, Forst 218, Fremtat 227, Freiburg 234, Freiolsheim 269, Freistett 242, Freudenberg 293, Freudenstal 244, Friedlingen 283, Friedenweiler 258, Friedingen 245, Friedrichsdorf 238, Friedrichstal 240, Friesenheim 246, Fröhnd 273, Furschenbach 223, Fürstenberg 225, Furtwangen 225, Füssen 226.

Gaggenau 268, Gaiberg 237, Gaienhofen 244, Gailingen 245, Gaisbach 260, Gallenweiler 277, Gallmannsweil 278, Gamburg 293, Gamsfurt 223, Gausangelloch 237, Gausbach 269, Geisingen 261, Geislingen 289, Gemmingen 276, Gengenbach 262, Gerchsheim 280, Gerchtstetten 220, Gerlachsheim 280, Gernsbach 269, Gerolzhahn 220, Gersbach 272, Gerschwend 273, Giffigheim 280, Glashofen 220, Göbriegen 264, Gochsheim 217, Göggingen 252, Gölshausen 217, Gommersdorf 215, Gondelsheim 217, Görtwühl 289, Göschweiler 258, Gottenheim 235, Gottersdorf 220, Gottmadingen 235, Gögingen 220, Graben 240, Grafenhausen (Vahr) 247, Grafenhausen (Neustadt) 258, Grasbeuren 283, Grauelsbaum 242, Greffern 222, Gremmelsbach 285, Grenzach 248, Gresgen 272, Grehhausen 235, Griesbach 261, Griesheim 262, Griesen 289, Grimmelshofen 289, Grifheim 277, Grombach 275, Großholzheim 214, Großherrlichswand 270, Großrinderfeld 280, Großschachen 292, Großschönaach 265, Großstadelhofen 265, Großweier 223, Grödingen 240, Grünemört 293, Grunern 277, Grunholz 289, Grüningen 285, Grünfeld 280, Grünfeldhausen 280, Grünwettersbach 241, Gundelfingen 234, Gündelwangen 259, Gundholzen 244, Gündlingen 235, Gurtweil 289, Gutach (Waldkirch) 287, Gutach (Wolfach) 296, Güttenbach 225, Gutenstein 252, Gutmadingen 225, Guttenbach 254, Güttingen 244.

Haag 238, Haagen 248, Hüg 273, Hugelberg 248, Hagnau 283, Hagsfeld 240, Hainstadt 220, Hailingen 248, Hamberg 264, Hambrücken 218, Hammereisenbach-Bregenbach 225, Hänner 270, Hardheim 220, Harpofingen 270, Hartheim (Weßkirch) 252, Hartheim 277, Hartshwand 289, Hasel 272, Haslach (Oberkirch) 260, Haslach (Wolfach) 296, Haslachmünswald 287, Hasselbach 275, Hahmersheim 254, Hattenweiler 265, Hattlingen 230,

Hagenerweier 222, Haueneberstein 269, Hauenstein 289, Hauingen 248, Hausach 296,
 Hausen (Schopfheim) 272, Hausen a. d. Rh 245, Hausen a. d. Mdhlin 277, Hausen
 im Tal 252, Hausenvorwald 225, Häusern 259, Hausgerut 242, Hecheln 278,
 Hecksfeld 280, Hecklingen 228, Heddesbach 237, Heddesheim 292, Hegne 244,
 Heidelberg 237, Heidelesheim 218, Heidenhofen 225, Heidersbach 221, Heiligen-
 berg 265, Heiligenzell 246, Heiligkreuzsteinach 237, Heimbach 227, Heins-
 heim 264, Heintetten 262, Heitersheim 287, Helmlingen 252, Helmsheim 228,
 Helmstadt 275, Hemmenhofen 244, Hemsbach (Waldesheim) 235, Hemsbach), Wein-
 heim) 292, Herbolzheim (Emmendingen) 228, Herbolzheim (Mosbach) 254,
 Herdwanen 265, Herrisfried 270, Hertzen 248, Hertingen 248, Herzogin-
 weiler 285, Hesselhurst 242, Hettigenbeuren 221, Hettlingen 221, Heudorf
 (Weßkirch) 252, Heudorf (Stoßach) 278, Heuweiler 287, Hildmanns-
 feld 223, Hilpertsau 269, Hilsbach 275, Hilsingen 231, Hindelwangen 278,
 Hinterstraß 234, Hintergarten 258, Hintzlingen 230, Hirschlanden 215, Hoch-
 dorf 234, Hochemmingen 225, Höchenschwand 291, Hochhausen (Mosbach) 254,
 Hochhausen (Tauberhofsheim) 280, Hochjal 289, Hochstetten 240, Hocken-
 heim 251, Hödingen 283, Hoffenheim 275, Hofgrund 234, Hoffetten 296, Hof-
 weier 262, Hofsühler 270, Höffelsfeld 293, Hohenbodman 283, Hohenbachsen 292,
 Hohenstadt 215, Hohentengen 289, Hohenwart 264, Hohenwettersbach 241,
 Hohnhürt 242, Hollerbach 221, Hüllstein 248, Holzen 248, Holzhausen (Emmen-
 dingen) 227, Holzhausen (Kehl) 242, Holzschlag 259, Homberg 283, Honau 242,
 Hondingen 225, Honstetten 230, Höpplingen 221, Hoppentzell 278, Horben 234,
 Hörden 269, Horheim 289, Horn 244, Hornbach 221, Hornberg (Säckingen) 270,
 Hornberg (Wolfsach) 296, Horrenbach 215, Horrenberg 295, Hottingen 270, Su-
 bertschhofen 225, Huchenfeld 264, Hüffenhardt 255, Hüfingen 225, Hügelheim 256,
 Hügelshausen 268, Hugstetten 234, Hugsweier 246, Hundheim 293, Hüngheim 215,
 Hürllingen 291, Hürllingen 248, Hüthen 270, Huttenheim 209, Huttingen 248.

Ibach (Oberkirch) 261, Ibach (Waldsbut) 291, Ichenheim 246, Iechtingen 229,
 Iestetten 289, Iffezheim 268, Ihringen 235, Ilingen 268, Ilmensee 266, Ilm-
 wangen 266, Imspan 280, Ivesheim 251, Immendingen 230, Immeneich 291,
 Immenstadt 283, Impfingen 280, Indlekofen 289, Inzlingen 248, Jöhlingen
 241, Joppingen 225, Jpringen 264, Jstein 248, Jtendorf 283, Jtersbach 264,
 Jtlingen 276, Jznang 244.

Kadelburg 289, Kälberthausen 255, Kaltbrunn (Konstanz) 244, Kaltbrunn
 (Wolfsach) 296, Kaltenbrunn 221, Kandern 248, Kappel (Freiburg) 234, Kappel
 (Neustadt) 258, Kappel (Willingen) 285, Kappel a. Rh. (Lahr) 247, Kappel-
 roden 223, Karlsdorf 218, Karlsruhe 240, Karlsruhe 270, Kagenmoos 287,
 Kagental 254, Kehl 242, Kembach 293, Kenzingen 228, Ketsch 251, Kiedhins-
 bergen 229, Kieselbrunn 264, Kinsigtal 296, Kippenhausen 283, Kippen-
 heim 247, Kippenheimweiler 247, Kirchhardt 275, Kirchdorf 285, Kirchen 248,
 Kirchen u. Hausen 230, Kirchhofen 277, Kirchgarten 234, Kirnbach 296, Kirn-
 lach 219, Kleineicholzheim 215, Kleinkems 248, Kleinsteinbach 241, Klengen 285
 Klepsau 215, Klustern 283, Kniebis 296, Kollmarsreute 227, Kollnau 287,
 Rommingen 230, Köndringen 228, Königheim 280, Königsbach 264, Königs-
 schaffhausen 229, Königseid 285, Königshofen 280, Konstanz 244, Korb 215,
 Korb 242, Krauthausen 215, Kreenheinfetten 252, Krenkingen 289, Krens-
 heim 280, Kronau 218, Krosingen 277, Krumbach (Weßkirch) 252, Krumbach
 (Mosbach) 254, Kufsbach 246, Kulsheim 293, Ruppenthal 268, Kupprichhausen
 281, Kürnbach 217, Kürzell 246, Kufnach 289, Kufbrunn 280.

Ladenburg 251, Lahr 246, Lampenhain 237, Landshausen 219, Langen-
 alb 264, Langenau 272, Langenbach 225, Langenbrand 269, Langenbrücken 218,
 Langenelz 221, Langenhart 252, Langenwinkler 246, Lauda 280, Laudenbach,
 Schiltach 285, Langensteinbach 232, Langenwinkel 246, Lauda 280, Laudenbach,
 292, Laudenberg 221, Lauf 223, Laufen 256, Laufenburg 270, Lausheim 291,
 Lautenbach (Oberkirch) 260, Lautenbach (Rastatt) 269, Legetshurst 242, Lehen
 Lautenbach (Oberkirch) 260, Lautenbach (Rastatt) 269, Legetshurst 242, Lehen
 234, Lehengericht 296, Lehningen 264, Leibenstadt 215, Leiberdingen 223,
 Leibertingen 252, Leimen 237, Leipferdingen 230, Leiselheim 229, Lembach 291,

Lengenrieden 281, Lenzkirch (Ober-) 258, Leopoldshafen 240, Leustetten 283, Leutershausen 292, Leutesheim 242, Lichtenau 242, Liedolsheim 240, Liel 256, Lienheim 289, Lierbach 260, Liggeringen 244, Limbach 254, Linach 225, Lindach 255, Lindelbach 293, Linkenheim 240, Linz 242, Linz 266, Lipburg 256, Lippertsreute 283, Liptingen 278, Lihelfstetten 244, Lobenfeld 237, Löffingen 258, Löhningen 289, Lohrbach 254, Lörbach 248, Lotfietten 289, Ludwigshafen 278, Luttingen 289, Lützelbach 292.

Mahlspüren i. Segau 278, Mahlspüren i. Tal 278, Mainwangen 278, Malbach 260, Malberg 247, Maleck 228, Malsburg 256, Malsh (Ettingen) 232, Malsh (Wiesloch) 295, Malshenberg 295, Malterdingen 228, Rambach 273, Mannheim 251, Mappach 249, Marbach (Tauberbischofsheim) 280, Marbach (Willingen) 285, Markdorf 283, Markelfingen 244, Markt 249, Marlen 262, Marzell 256, Mauchen (Müllheim) 256, Mauchen (Waldshut) 291, Mauenheim 230, Mauer 237, Maulburg 272, Medesheim 237, Meersburg 283, Meissenheim 246, Mempelshofen 242, Mengen 234, Menningen 253, Menzenhofwand 259, Menzingen 218, Merchingen 215, Merdingen 235, Merzhäulen 234, Messelhäulen 280, Meßkirch 263, Mettenberg 291, Michelbach (Mosbach) 255, Michelbach (Raftatt) 269, Michelfeld 275, Mietersheim 246, Mimmenshausen 283, Mingoisheim 218, Minjeln 272, Mittelbrunn 225, Mittelberg 269, Mittelschellenz 254, Mittelstenweiler 283, Möggingen 244, Möhringen 230, Mörschweiler 285, Mörschzell 237, Mondfeld 294, Moos (Bühl) 223, Moos (Konstanz) 244, Moosbrunn 238, Mörsch 232, Mörschenhardt 212, Mörtelstein 254, Müsbad 223, Mosbach 254, Mückenloch 237, Müdenschofp 242, Müdenental 254, Mübau 221, Muggenbrunn 273, Muggensturm 268, Mühlbach 217, Mühlenbach 296, Mühlhausen (Engen) 230, Mühlhausen (Pforzheim) 264, Mühlhausen (Wiesloch) 295, Mühlhofen 283, Mühligen 278, Müßen 255, Müllen 262, Müllheim 256, Münchhof 278, Münchingen 226, Münchweiler 247, Mundelfingen 225, Mundingen 229, Münzesheim 217, Munzingen 234, Murg 270.

Naffig 294, Neckarbischofsheim 275, Neckarburken 254, Neckarelz 254, Neckargemünd 237, Neckargerach 255, Neckarhausen 251, Neckarkayenbach 254, Neckarmühlbach 254, Neckarzimmern 254, Neibshelm 217, Neidenstein 275, Nenzingen 278, Nesselried 262, Nesselwangen 283, Neuburgweiler 232, Neubenau 255, Neudingen 226, Neudorf 219, Neuenburg (Müllheim) 257, Neuenbürg 218, Neuenweg 273, Neuershausen 234, Neufach 283, Neuglashütten 258, Neuhäuser 234, Neuhäulen (Engen) 230, Neuhäulen (Pforzheim) 264, Neuhäulen (Willingen) 285, Neukirch 226, Neulohheim 251, Neumühl 242, Neunkirchen 255, Neunfetten 215, Neureuth 240, Neusach 223, Neustadt 258, Neuthard 218, Neuweier 223, Niederbühl 268, Niedereggenen 257, Niederelsbach 285, Niederelbisbach 271, Niederhausen 228, Niederhof 271, Niederriemlingen 235, Nidereschopfheim 262, Niederwasser 296, Niederweiler 257, Niderwühl 289, Niderwinden 287, Niefen 264, Niflashaufen 294, Nimbürg 228, Nöggenschwiel 289, Nonnenweier 246, Nordhalden 230, Nordrach 262, Nordschwaben 272, Nordweil 228, Norfingen 277, Röttingen 264, Rupplingen 253, Rützenbach 255, Rußbach (Oberkirch) 260, Rußbach (Willingen) 286, Rußbaum 217, Rußdorf 283, Rußloch 237.

Oberachern 223, Oberacker 217, Oberalpfen 289, Oberalbach 280, Oberaldingen 226, Oberbergen 235, Oberbränd 258, Oberbruch 223, Oberdielbach 255, Oberreggenen 257, Oberreggingen 290, Oberentersbad 262, Oberesbach 285, Oberflossenbach 292, Obergimpfern 276, Oberglashütte 253, Oberglottertal 287, Obergrömbach 219, Oberharmersbad 262, Oberhausen (Bruchsal) 219, Oberhausen (Emmendingen) 228, Oberhof 271, Oberkirch 260, Oberkirnach 285, Oberlaudringen 290, Oberlauda 280, Obermettingen 290, Obermünstertal 277, Obermuttselbach 264, Oberndorf (Welsheim) 216, Oberndorf (Raftatt) 268, Oberöwisheim 219, Oberried 234, Oberriemlingen 235, Oberrotweil 235, Oberfasbach 223, Obereschellenz 255, Obereschopfheim 246, Oberhöf 281, Oberhöfwarzach 255, Oberjimmenswald 387, Oberstenweiler 283, Oberstrot 269,

Oberuhldingen 283, Oberwangen 291, Oberwässer 223, Oberweiler (Bühl) 223, Oberweiler (Ettingen) 232, Oberweiler (Lahr) 246, Oberweiler (Rastatt) 268, Oberwühl 290, Oberwinden 297, Oberwittighausen 281, Oberwittstadt 216, Oberwolfach 296, Obrißheim 255, Ochsenbach 237, Odelshofen 242, Odenheim 219, Oedsbad 260, Offenbürg 262, Ofnadingen 277, Ofingien 226, Ofingien 271, Oftringen 290, Ofstersheim 251, Ohlsbad 262, Oehningen 244, Ohrenbach 287, Oensbad 223, Opfingen 234, Oppenau 260, Orschweier 247, Ortingen 278, Ortenberg 262, Orschelbrunn 264, Osterburken 215, Ostringen 219, Ostigheim 268, Ostlingen 249, Ottenheim 246, Ottenhöfen 223, Ottersdorf 268, Ottersweier 223, Ottschwanden 228, Owingen 283.

Palmar 281, Palmbach 241, Peterstal (Heidelberg) 237, Peterstal, Bad (Oberkirch) 260, Peterzell 285, Pfaffenberg 273, Pfaffenrot 232, Pfaffenweiler (Staufen) 277, Pfaffenweiler (Billingen) 285, Pfaffenweiler 226, Pfaffenweiler 264, Pfaffenweiler 266, Philippsburg 219, Plankstadt 251, Pleutersbach 238, Plittersdorf 268, Poppenhausen 291, Prag 273, Prechtal 287, Prinzbach 246, Pürtingen 281.

Querbach 242.

Radrad 283, Radolfzell 244, Raid 272, Raitbach 272, Raitenbuch 258, Raithaslach 278, Rammersweier 262, Ramsbach 260, Randegg 245, Rappenuau 275, Rast 253, Rastatt 268, Rauenberg (Wertheim) 294, Rauenberg (Wiesloch) 295, Raunental 268, Reiberg 290, Reidingen 290, Reichardtschulzen 276, Reichenau 244, Reichenbach (Ettingen) 232, Reichenbach (Lahr) 246, Reichenbach (Offenburg) 262, Reichenbach (Wolfach) 296, Reichenbach 255, Reichental 269, Reicholzheim 294, Reichen 275, Reilingen 251, Reinhardtsachsen 221, Reilingen 226, Reilingen 221, Remetschwil 290, Rendeln 223, Rettigheim 295, Reute (Emmendingen) 228, Reute (Stodach) 279, Rheinbischofsheim 242, Rheinfelden 271, Rheinhausen 219, Rheinheim 290, Rheinsheim 219, Rheinweiler 257, Riehen 276, Rickenbach (Säckingen) 271, Rickenbach (Überlingen) 283, Riedböhringen 226, Riedern am Sand 290, Riedern am Wald 291, Riedheim (Engen) 231, Riedheim (Überlingen) 283, Riedheim 273, Riedlingen 249, Riedschlingen 226, Riegel 228, Rielasingen 245, Riethheim 285, Ringelbach 260, Ringsheim 247, Rinklingen 217, Rinsheim 221, Rippberg 221, Rippenweier 292, Rippoldsau 296, Rippolingen 271, Ritschweier 292, Rittersbach 255, Roborn 265, Rodenau 238, Roggenbeuren 283, Rohrbach (Donauschingen) 226, Rohrbach (Heidelberg) 237, Rohrbach (Sinsheim) 276, Rohrbach b. Eppingen 276, Rohrdorf 253, Rohrhardsberg 286, Rorgenwies 279, Rothenberg 215, Rot 295, Röttenbach 258, Rotenberg 295, Rotenfels 268, Roßel 290, Rotingen 290, Ruchsen 215, Rudenberg 258, Ruit 217, Rümmlingen 249, Rumpfen 221, Ruspweiler 266, Ruß 247, Rußheim 240, Rüsßwühl 290, Rüttschdorf 221, Rütze 271.

Sachsenflur 281, Sachsenhausen 294, Säckingen 271, Saig 258, Salem 283, Sallneck 272, Sand 242, Sandhausen 237, Sandweier 269, St. Blasien 259, St. Georgen (Freiburg) 234, St. Georgen (Billingen) 285, St. Ilgen 237, St. Leon 295, St. Märgen 234, St. Peter 234, St. Ulrich 277, St. Wilhelm 235, Sasbach (Bühl) 224, Sasbach (Emmendingen) 229, Sasbachried 224, Sasbachwalden 224, Sattelbach 255, Sauldorf 253, Schabenhausen 285, Sackgen 290, Schallbach 249, Schallstadt 235, Schapbach 296, Schatthausen 295, Schidenental (Buchen) 221, Scheligen 235, Schellbrunn 265, Schenkzell 296, Scherzheim 242, Scherzingen 235, Scheuern 269, Schielberg 232, Schienen 244, Schillingstadt 216, Schiltach 296, Schlächtenhaus 272, Schlageten 291, Schlatt (Staufen) 277, Schlatt a. Randen 231, Schlatt u. Frähen 231, Schleichnau 273, Schliengen 257, Schlierstadt 215, Schlosau 221, Schluchsee 259, Schluchtern 276, Schluttenbach 232, Schmieheim 247, Schnelllingen 296, Schnerkingen 253, Scholach 258, Schöllbrunn 232, Schöllbrunn 255, Schönach 286, Schönau (Heidelberg) 237, Schönau (Schopfheim) 273, Schönberg 246, Schönbrunn 238, Schönenbach (Donauschg.) 226, Schönenbach (Neustadt) 259, Schönenberg 273, Schönsfeld 281, Schönwald 286, Schopfheim 272, Schriesheim 251, Schüttern 246,

Schuttertal 246, Schutterwald 262, Schutterzell 246, Schwabhausen 281, Schwäbischhausen 266, Schwadenreute 279, Schwaibach 262, Schwanndorf 279, Schwanheim 238, Schwanningen 291, Schwarzach 223, Schwärzenbach 258, Schwarzenbrunn 216, Schweigern 281, Schweighausen 247, Schweighof 257, Schweinberg 221, Schwenningen 253, Schwenzen 290, Schwezingen 251, Schmörztadt 221, Seckach 215, Seebach 224, Seefeld 257, Seelbach 246, Segeten 290, Selbach 269, Sennfeld 215, Sentenhart 253, Seppenhofen 258, Segau 228, Sidingen 217, Siegelau 287, Siegelsbach 276, Siensbach 237, Sindolsheim 215, Singen (Konstanz) 245, Singen (Pforzheim) 265, Sinsheim 275, Sinsheim 224, Sipplingen 283, Sigenkirch 257, Sölden 235, Söllingen (Karlsruhe) 241, Söllingen (Raftatt) 268, Sonderriet 294, Spechbach 238, Speffart 232, Spielberg 232, Spöck 240, Sprantal 217, Stadelhofen 260, Staffort 240, Stahlhof 287, Stahringen 279, Staufen 277, Staufen (Waldshut) 291, Staufenberg 269, Stebbach 276, Stegen 235, Stein (Pforzheim) 265, Stein a. Kocher 255, Steinach 296, Steinbach (Buchen) 221, Steinbach (Bühl) 223, Steinbach (Wertheim) 294, Steinegg 265, Steinen 249, Steinmetzstadt 257, Steinfurt 274, Steinmauern 268, Steinsfurt 275, Steiflingen 279, Stetten (Engen) 230, Stetten (Überlingen) 283, Stetten (Waldshut) 290, Stetten a. kalten Markt 253, Stettfeld 219, Stockach 279, Stockburg 285, Stollhofen 223, Strittmatt 290, Strimpfelbrunn 255, Stühlingen 290, Stupperich 241, Stürzenhardt 221, Suggental 287, Sulz 246, Sulzbach (Ettlingen) 232, Sulzbach (Mosbach) 255, Sulzbach (Raftatt) 269, Sulzbach (Weinheim) 292, Sulzburg 277, Sulzfeld 217, Sumpfofen 226, Suntshausen 226.

Tairnbach 295, Taisersdorf 283, Talheim 230, Tannenkirch 249, Tannheim 226, Tauberbischofsheim 281, Tegernau 273, Tengen 230, Tenningen 228, Tennenbronn 286, Tiefenbach 219, Tiefendronn 265, Tiefenhäusern 291, Tiengen (Freiburg) 235, Tiengen (Waldshut) 290, Tiergarten 260, Titisee 259, Todtmoos 273, Todtnau 273, Todtnauberg 273, Treßklingen 275, Triberg 286, Trienz 255, Tüfingen 283, Tunau 273, Tunfel 277, Tutschfelden 228.

Ueberauchen 285, Ueberlingen 284, Ueberlingen a. Ried 244, Ubstadt 219, Uehlingen 291, Uffingen 281, Uffigheim 281, Ullm (Bühl) 223, Ullm (Oberkirch) 260, Umkirch 235, Unadingen 226, Unteralpfen 290, Unterbalbach 281, Unterbaldingen 226, Unterbränd 226, Untereggingen 290, Unterentersbach 262, Untergimpren 276, Unterglashütte 253, Unterglottertal 287, Untergrombach 219, Unterharmersbach 263, Unteribental 235, Unterkessach 215, Unterkitnach 285, Unterlauchringen 290, Umerlenzkirch 258, Untermettingen 290, Untermünstertal 277, Untermuschelbach 240, Unteröwisheim 219, Unterschlenz 255, Unterschüpf 281, Unterschwarzach 255, Unterjügingen 283, Unterjimmensmatt 287, Unteruhldingen 283, Unterwangen 291, Unterwittighausen 281, Unterwittstadt 216, Unzshurt 223, Urach 259, Urberg 281, Urloffen 262, Urnau 264, Urpfar 294, Urjenbach 292, Uttenhofen 230, Uyenfeld 273.

Varnholt 223, Völkhand 281, Villingen 285, Vimbach 223, Vödenrot 294, Vögtsheim 257, Vöhrnbach 226, Völkersbach 232, Volkertshausen 279, Vollmersdorf 221, Vörfetten 228.

Wagenbach 276, Wagenhönd 255, Wagenstadt 228, Wagensteig 235, Waghäusel 219, Waghshurt 224, Wahtwies 279, Waibstadt 276, Waldangeloch 275, Waldbau 259, Waldenhausen 294, Waldhausen (Buchen) 221, Waldhausen (Donauerschlingen) 226, Baldhillsbach 238, Waldkagenbach 235, Waldkirch 287, Waldkirch (Waldshut) 290, Waldmatt 223, Waldmühlbach 235, Waldprechtsweier 268, Waldshut 270, Waldstetten 221, Waldum 224, Waldwimmersbach 238, Wallbach 271, Wallburg 247, Walldorf 265, Walldürn 221, Waltershofen 235, Waltersweier 262, Wangen (Konstanz) 244, Wangen (Pfullendorf) 266, Wasenweiler 235, Wasser (Emmendingen) 228, Wasser (Völkirch) 253, Watterdingen 230, Wehr 273, Wehrhalben 271, Weier 232, Weiher 219, Weil (Engen) 230, Weil (Lörrach) 239, Weidorf 284, Weiler (Konstanz) 244, Weiler (Pforzheim) 265, Weiler (Sinsheim) 275,

Weiler (Billingen) 285, Weisersbach (Freiburg) 235, Weisersbach (Billingen) 285, Weilheim 290, Weingarten 241, Weinheim 292, Weisbach 255, Weisenbach 269, Weisweil (Emmendingen) 228, Weisweil (Waldshut) 290, Weitenau 273, Weitenung 223, Weiterdingen 230, Weizen 290, Wellendingen 259, Welmlingen 249, Welschensteinach 296, Welschingen 230, Wembach 264, Wenkheim 281, Werbach 281, Werbachhausen 281, Wertheim 294, Wessental 294, Wettelbrunn 277, Wettersdorf 221, Wiechs (Engen) 230, Wiechs (Schopfheim) 273, Wiechs (Stodach) 279, Wieden 274, Wies 273, Wiesenbach 238, Wiesental 219, Wieslet 273, Wiesloch 295, Wildgutach 287, Wildtal 235, Wilferdingen 265, Wilfingen 291, Wilhelmsfeld 238, Willaringen 271, Willstätt 242, Windenreute 228, Windischbuch 281, Windischlög 262, Wintersdorf 268, Winterpüren 279, Winterjulgen 266, Wintersweiler 248, Winzenhofen 216, Wittelbach 246, Wittenhofen 284, Witten schwand 291, Wittental 235, Wittenweier 246, Wittlekofen 259, Wittlingen 249, Wittnau 235, Wödingen 281, Wolfach 296, Wolfartsweier 241, Wolfenweiler 235, Wollbach 249, Wollenberg 276, Wollpadingen 291, Wolterdingen 226, Worblingen 245, Worndorf 244, Wöschbach 241, Wöfingen 217, Würm 265, Würmersheim 268, Wutöschingen 290, Wühl 228, Wühlgen 249.

Wach 287.

Waisenhausen 217, Zarten 235, Zaffler 235, Zell (Bühl) 223, Zell a. Amdelsbach 266, Zell a. Harmersbach 263, Zell i. Wiesental 274, Zell-Weierbach 262, Zeutern 219, Ziegelhausen 238, Zienken 257, Zierolschhofen 242, Zimmerhof 255, Zimmerholz 230, Zimmern (Amdelsheim) 215, Zimmern (Engen) 230, Zimmern (Tauberbischofsheim) 281, Zizenhausen 279, Zojnegg 279, Zunsweier 262, Zunzungen 257, Zuzenhofen 254, Zuzenhausen 275, Zwingenberg 255.

Inhalts-Verzeichnis.

Eine Zusammenstellung sämtlicher etatmäßigen Bezirksbeamten, sowie der Gemeindebeamten der einzelnen Amtsbezirke befindet sich Seite 214 u. f.

- | | | |
|--|--|--|
| <p>Akademie d. Wissensch. 50.
 Akademische Lehrer 43 ff.
 Allgem. Ortskrankenkassen 314.
 Alkoholisimusbekämpfung 133.
 Mit-katholischer Landes-synodalrat 41.
 Amtsärzte 23.
 Amtsbezirke 214 ff.
 Amtsgehilfen 1 ff.
 — bei den Amtsgerichten 214.
 — bei den Bezirksämtern 214 ff.
 Amtsgerichte 214 ff.
 Amtsgerichtsräte 65, 214 ff.
 Anerbenbehörden 136.
 Anerbengerichte 136.
 Anerbenrichter 136.
 Anstaltsärzte 150 ff.
 Anstaltspfarrer 150 ff.
 Anstaltslehrer 150 ff.
 Anwaltskammer 132.
 Apotheken-Visitatoren 24.
 Apothekerkammer 24.
 Arbeitsämter 102.
 Arbeitsamtsdir. 123 ff.
 Arbeitsgemeinschaft bad. Krankenkassenverb. 130.
 Arbeitsgerichtsbehörd 145.
 Arbeitsgerichte 145.
 Aufbauoberrealschulen 77.
 Aufsicher bei den Kreis- u. Amtsgefängnissen 214 ff.
 Aufzüge, Sachverständige zur Prüfung 105.
 Auslandswissenschaft 50.
 Auslandsgebühren 324.
 Außenstelle Berlin 2.</p> <p>Bäderverwaltung 19.
 Bahnbetriebswerke 201.
 Bahnhöfe 184 ff.
 Bahnhoinspectoren 184 ff.
 Bahnhofoorfr. 184 ff.</p> | <p>Bahnmeistereien 184.
 Bauämter, erzbischöfl. 39.
 Bauernbank 119.
 Bauernkrankenkasse 120.
 Bauernschaft 114.
 Bauinspectoren 94 ff.
 Baukontrolleure 214 ff.
 Bauoberinspectoren 94 ff.
 Bauräte 27 ff.
 Bautechn. Referenten 37 ff.
 Beiräte f. Landeskom. 10.
 Bergbehörden 105.
 Berufsgenossenschaften 308.
 Beststeuer 158.
 Besondere Gerichte 145.
 Betriebsämter 183.
 Bezirksämter 214 ff.
 Bezirksamtskassen 11.
 Bezirksbaukontr. 214.
 Bezirksbauämter 94.
 Bezirksbeamte 90, 214 ff.
 Bezirksbaumeister 214 ff.
 Bezirksgefängnisse 151.
 Bezirksräte 214 ff.
 Bezirkstierärzte 214 ff.
 Bezirkszollkomm. 171 ff.
 Bezirksfürsorgeverbde. 11.
 Bezirkswohnungsverbände 11.
 Bibliothekare 46 ff.
 Bibliotheksekretäre 46 ff.
 Bibliotheksangelegenheiten, Beirat f. 92.
 Bildende Künste 89.
 Blindenanstalt 87.
 Blindenfürsorge 34.
 Blindenlehrer 87.
 Bürgermeister 214 ff.
 Bürgerschulen 87.
 Büro d. Reichsstatthalft. 1.</p> <p>Chem.-techn. Prüfungs- u. Versuchs-Anstalt 62, 91.
 Denkmalrat 89.
 Dienststrafhof für nicht-richterl. Beamte 6.</p> | <p>Dienststrafkammer f. nicht-richterl. Beamte 7.
 Dienststrafger. f. richterl. Beamte 5.
 Direktoren an Gewerbeschulen 77, an Handelsschulen 81.
 Disziplinarhof für Gemeindebeamte 34.
 Disziplinarhof für Gemeinderäte 34.
 Dolmetscherinstitut 45.
 Domänen 95.
 Domänenämter 99, 214 ff.
 Domänenräte 99 ff.
 Domkapitel, Erzbisch. 38.
 Dozenten 43 ff.</p> <p>Eierverwertungsgenossenschaft 120.
 Eichämter 101.
 Eichmeister 101.
 Eichinspectoren 101.
 Eierverwertungsverb. 117.
 Einwohnerzahlen 214 ff.
 Entschuldungsämter 144.
 Epileptiker, Anst. für 25.
 Erbgesundheitsbehörd. 141.
 Erbgesundheitsgerichtel 141.
 Erzbisium 38.
 Erziehungsanstalten 18.
 Ev. Gemeinschaft 42.
 Ev.-Lutherische Kirche 41.
 Ev. Oberkirchenrat 40.
 Ergänztenlehrer 53.</p> <p>Fachlehrer 77.
 Fachschulen 75.
 Fahrtstühle, Sachverst. zur Prüfung 105.
 Feldbereinigungsämter 98.
 Fernsprechgebühren 322.
 Finanzämter 161.
 Finanzgericht 159.</p> |
|--|--|--|

- Finanzinspektoren 37 ff.
 Finanzministerium 93.
 Finanzräte 93 ff.
 Finanzverwaltung 93.
 Fischerkalender 320.
 Fließbahlaboratorium 61.
 Forsten u. Domänen 95.
 Forstämter 100, 214 ff.
 Forsträte 95 ff.
 Fortbildungsschullehrerinnenseminar 66.
 Fortbildungsschullehrer 77.
 Frauenstrafanstalt 150.
 Frauenverein vom Roten Kreuz 130.
 Frühgeschichtliche Denkmäler 88.
 Fürsorge, soziale 28.
- G**
 Gartenbauverband 116.
 Gasleitungen 112.
 Gebäudeversicherungsanstalt 26.
 Gefangenenanstalten 150.
 Geheimes Staatspolizeiamt 20.
 Geisteschwache 25.
 Gemeindebeamte 214 ff.
 Gemeindegerrichte 145.
 Gemeinde- und Körperschaftsbeamte 127.
 Gemeinde-Organisationen 127.
 Gemeinderechner 214 ff.
 Gemeinden 214 ff.
 Gemeinerechnungsprüfungsamt 128.
 Gemeindetag 127.
 Gemeindeversicherungsverband 127.
 Gendarmerie 20.
 Gendarmerieinspektor 20.
 Gendarmeriekommissäre 214 ff.
 Gendarmerieschule 22.
 General-Landesarchiv 88.
 Genossenschaftsbanken 302.
 Generalstaatsanwalt 147.
 Geolog. Landesanstalt 100.
 Geometer 98 ff.
 Gerichtsvollzieher 214 ff.
 Gesamtstaatsverwaltung 1.
 Geschäftsstellen 132 ff.
 Gesundheitsämter 23.
 Getreidewirtschaftsverband 116.
 Gewerbeaufsichtsamt 104.
- Gewerbeinspektoren 104.
 Gewerbelehrer 77 ff.
 Gewerberäte 104.
 Gewerbeschulen 77.
 Giroverband 305.
 Girozentrale 306.
 Glockeninspektoren 40.
 Grenztierärzte 24.
 Grundbuchbehörden 149.
 Güterabfertigung 198 ff.
 Güterinspektoren 198 ff.
 Gymnasien 63 ff.
- H**
 Hafenverwaltungen 110.
 Handarbeitsinspektionen 86.
 Handarbeitslehrerinnen, Seminar 66.
 Handarbeitslehrerinnen 66 ff.
 Handelsaufsicht 126.
 Handelskammern 142.
 Handelslehrer 81 ff.
 Handelsrichter 132 ff.
 Handeschulen 81.
 Handwerkskammer 126.
 Hauptlehrerinnen 73 ff.
 Haupttrinkerfürsorgestelle 33.
 Hauptverorgungsamt 210.
 Hauptzollämter 171.
 Hausmeister 1 ff.
 Heidelberger Akademie d. Wissenschaften 50.
 Heil- u. Pflegeanst. 16 ff.
 Heilanstalten f. versicherte Personen 25.
 Heinrich Lanz-Stiftung 50.
 Hengsthaltung 98.
 Herrnhuter Brüdergemeine 42.
 Hilfsärzte 23.
 Hinterbliebenenversicherung 28.
 Hochbauabahnmeistereien 186.
 Hochbauwesen 94.
 Hochschule für Musik 63.
 Hochschule, technische 57.
 Höhere Lehranstalten 63 ff.
 Höhere techn. Lehranstalt 75.
 Hydrograph. Büro 106.
- J**
 Jagdkalender 319.
 Industriekammer 124.
- I**
 Institute für Gewerbe 101.
 Invalidenversch. 28.
 Jugendämter 35.
 Jugendpflege, Referent 37.
 Justizassistenten 131 ff.
 Justizinspektoren 131 ff.
 Justizoberinspekt. 131 ff.
 Justizobersekretäre 131 ff.
 Justizsekretäre 131 ff.
- K**
 Kaminfegermstr. 214 ff.
 Kaminfegerunterstützungskasse 26.
 Kammern für Handelsfachen 132 ff.
 Kanzleiaffistenten 1 ff.
 Kanzleiaffistentinnen 1 ff.
 Kanzlüstinen 10 ff.
 Kanzleiobersekretäre 10 ff.
 Kanzleisekretäre 1 ff.
 Kanzleisekretärinnen 29 ff.
 Kartoffelwirtschaftsverband 116.
 Kath. Kirche 38.
 Kinderfürsorge 34.
 Kirchen 38 ff.
 Kirchenmusik, Institut 41.
 Kirchenmusikal Institut 41.
 Kirchenregierung, ev. 40.
 Kislau 152.
 Kleinkinderfürsorge 34.
 Kostenprüfungsbeamte 132.
 Kompetenzgerichtshof 5.
 Kommunale Landesbank 305.
 Konfervat. der Kunstdenkmale u. Altertümer 88.
 Konjunkt. 2.
 Konsulate 2.
 Kontrollämter 30.
 Körperschaften öffentl. 124.
 Kraftfahrzeuge, Kennzeichnung 316.
 Kraftfahrzeuge, Sachverständige z. Prüfung 105.
 Kraftpolizwek 203.
 Krankenkasienverbände 130.
 Krankenversicherung 31.
 Kreisamtmänner 12 ff.
 Kreisbauernführer 117.
 Kreisbauernschaften 117.
 Kreislandwirtschaftler 126.
 Kreislandwirtschaften 126.
 Kreisleiter 113.
 Kreisleitungen 113.

Kreisräte 13.
 Kreispflegeanstalten 15.
 Kreis Schulämter 83.
 Kreis Schulräte 83.
 Kreisrechner 12 ff.
 Kreisrevisoren 12 ff.
 Kulturanstalten 19.
 Kulturbauämter 98.
 Kultus 38 ff.
 Kunstanstalten 88.
 Kunstgewerbeschulen 90.
 Kunsthalle 88.
 Kunstsammlungen 88.

Laboranten 57 ff.
 Landesamt, Statist. 26.
 Landesamt für Denkmal-
 pflege 89.
 Landesamt, Geolog. 100.
 Landesarbeitsamt Süd-
 westdeutschland 101.
 Landesarbeitsgerichte 145.
 Landesarbeitshaus 152.
 Landesbad Baden 19.
 Landesbauernschaft 114.
 Landesbausparkasse 306.
 Landesbibliothek 88.
 Landesbildstelle 89.
 Landesfeuerwehrunter-
 stützungskasse 26.
 Landesfinanzamt 58.
 Landesfischereinspektor 9.
 Landesfrauenklinik 24.
 Landesgefängnisse 150.
 Landesgewerbeamt 101.
 Landeshauptkasse 111.
 Landeshebammenlehran-
 stalt 24.
 Landesjugendamt 35.
 Landeshirchenschulldit. 41.
 Landeskommissäre 10.
 Landeskommisshärbez. 35.
 Landeskriminalpolizeiamt
 20.
 Landeskultur 98.
 Landeskunstsammlung. 88.
 Landesmuseum 88.
 Landesökonomieräte 97.
 Landesammlung f. Natur-
 kunde 88.
 Landesolbad 19.
 Landessternwarte 49, 90.
 Landesstrafanstalten 130.
 Landesturnanstalt 66.
 Landesverband gegen den
 Alkoholismus 33.
 Landesverkehrsverb 128.

Landesvermessung 108.
 Landesversicherungs-An-
 stalt 28.
 Landgerichte 132.
 Landgerichtsdirekt. 132 ff.
 Landgerichtspräsid. 132 ff.
 Landgerichtsräte 132.
 Landräte 214 ff.
 Landwirtschaft 95.
 Landwirtschaft, Allgemeine
 96.
 Landwirtschaftsbank 119.
 Landwirtschaftl. Berufs-
 genossenschaft 32.
 Landw. Zentralgenossen-
 schaft 119.
 Landwirtschafts-Kammer
 f. Landesbauernschaft.
 Landwirtschaftsräte 97.
 Landwirtschaftsschulen 97.
 Landwirtschaftl. Versuchs-
 anst. Augustenberg 96.
 Landw. Winterschulen 97.
 Lebensmittelunter-
 suchungsanstalt 62, 91.
 Lebensversicherungs-
 anstalt, öffentl. 307.
 Lehrerbildungsanstalt. 66.
 Leibesübungen 49.
 Lithographen 106.
 Luftpostsendungen 324.
 Lungenheilstätten 25.
 Mädchenbürger Schulen 7.
 Mädchenrealschulen 73.
 Marktverbände 116.
 Männerzuchtshaus 150.
 Maschinenämter 199 ff.
 Medizinalräte 16 ff.
 Medizinalwesen 23.
 Medizin. Institute 47.
 Medizinalreferenten 9 ff.
 Methodistenkirche 42.
 Metropoli 38.
 Milchwirtschaftsverband
 117, 121.
 Minister 1.
 Ministerialkommission für
 das Hochbauwesen 95.
 Ministerialdirektoren 9 ff.
 Ministerialräte 1 ff.
 Ministerial-Ökonomie-Räte 1 ff.
 Ministerialrechnungs-Räte 1 ff.
 Ministerialamtsgeh. 1 ff.
 Ministerium d. Finanzen
 93.

Ministerium d. Innern 9.
 Ministerium des Kultus
 und Unterrichts 37.
 Ministerpräsident 1.
 Molkereiverband 120.
 Münzkabinett 88.
 Münzwejen 100.
 Musiklehrer 63 ff.
 Mütterfürsorge 34.

Nationalsoz. Deutsche
 Arbeiterpartei 112.
 Nationaltheater 91.
 Naturkunde, Landes-
 sammlung für 88.
 Naturwissensch. Instit. 48.
 Neupostliche Kirche 42.
 Neubaudämter 202.
 Notariate 214 ff.

Oberbauräte 39 ff.
 Oberfinanzkasse 158.
 Oberfinanzräte 39 ff.
 Obergemeiner 98 ff.
 Obergerichtsvollzieher 214.
 Oberkirchenrat evang. 40.
 Oberlandesgericht 131.
 Oberl.-Gerichtspräsid. 131.
 Oberl.-Gerichtsräte 131.
 Oberlandmesser 182.
 Obermedizinalräte 9 ff.
 Oberpostdirekt. 203 ff.
 Oberpostkassen 203 ff.
 Oberposträte 203 ff.
 OberReg-Bauräte 106 ff.
 Oberrealschulen 69.
 Oberrechnungsräte 1 ff.
 Oberregierungsräte 1 ff.
 Oberstaatsanwälte 147 ff.
 Obersteuereinspektoren 158.
 Oberstiftungsrat, kath. 39.
 Oberverficher.-Ämter 33.
 Oberwachtmtr. 88 ff., 214 ff.
 Oberzechner 106 ff.
 Öffentliche Erziehungsan-
 stalten 18.
 Öffentl. Lebensversiche-
 rungsanstalt 307.
 Öffentl. Sparkassen 297.
 Ökonometerräte 97 ff.
 Ördentliche Gerichte 131.
 Ordinarat, Ergbisch. 38.
 Orgelbauinspektoren 40.
 Orgelbaukommissiäre 41.
 Orgelschule 63.
 Orthopädische Verfor-
 gungsstellen 311.
 Ortsärznenk., allgem. 315.

Pflanzenchutz 96.
Pflanzgestalten 16.
Polizei 10 ff.
Polizeibeamte 10, 214 ff.
Polizeipräsident 21.
Polizeikassen 22.
Polizeischule 22.
Polizeiliche Kennzeichnung
der Kraftfahrzeuge 316.

Postämter 203 ff.
Postamtänner 203.
Postbauräte 203 ff.
Postdirektoren 203 ff.
Postgebührentarif 322.
Postgutgebühren 323.
Postmeister 204.
Posträte 203 ff.
Postschekamt 204.
Postinspektoren 203.
Private Handelsschulen 83.
Prüfungsausschüsse 24 ff.
Professoren 42 ff.
Prüfungs- u. Versuchsan-
stalt, chem. techn. 62, 91.
Psychiatr. Gefangenenan-
stalt 150.

Ratsschreiber 214 ff.
Realanstalten 67.
Realgymnasien 67, 72.
Reallehrer 67 ff.
Realschulen 72.
Reberedelungsanstalt 96
Rechnungsämter 9 ff.
Rechnungshof 4.
Rechnungsräte 1 ff.
Rechtsanwälte 152 ff.
Referenten 9 ff.
Regierungsauräte 94 ff.
Regierungsgeometer 98
Regierungsräte 1 ff., 214 ff.
Regierungschemiker 62 ff.
Reichsbahnamt. 181 ff.
Reichsbahnausbesserungs-
werke 202
Reichsbahnbetriebs-
ämter 183.
Reichsbahndirektion 181.
Reichsbahngejellschaft 181.
Reichsbahnhauptkassse 183.
Reichsbahnoberinsp. 181 ff.
Reichsbahnoberräte 181 ff.
Reichsbahnräte 180 ff.
Reichsbahnwohlfahrts-
büro 183.
Reichsbankanstalten 307.

Reichsbankgeldzähler 307.
Reichsbankhauptstelle 209.
Reichsbanknebenst. 207.
Reichsbankstellen 207.
Reichsbehörden u. Reichs-
beamte 131 ff.
Reichsdisziplinark. 157.
Reichsjustizverwaltung. 131.
Reichsnährstand 114.
Reichspost- und Telegra-
phenverwaltung 203.
Reichstatthalter 1.
Rektoren an Volksch. 85.
Revisionsinspektoren 4 ff.
Revisionsverein, Bad. 105.
Rheinbauämter 107.
Rheinischfahrtsger. 145
Rheinischfahrtsinsp. 110.
Rindviehvericherung 98.
Rotes Kreuz 130.

Salinen 100.
Säuglingsfürsorge 34.
Schlachtviehverwertungs-
verband 117.
Schülergesellschaft 77.
Schulräte 83 ff.
Schwachsinrige, Anstalt f.
— 25.
Senatspräsidenten 131.
Sondergericht 145.
Soziale Fürsorge 28.
Sparkassen 297
Sparkassenverband 305.
Staatsanwälte 147 ff.
Staatsanwaltschaft 147.
Staatsämter 101.
Staatskanzlei 1.
Staatsministerium 1.
Staatspolizeiamt 20.
Staatssalinen 100.
Staatsschuldenverw. 111.
Staatstechnikum 75.
Staatstheater 91.
Staatsverwalt., innere 11.
Stadtbauämter 27.
Stadtbaumeister 27.
Städt. Forstämter 100.
Stadtchulämter 85.
Stadtchulräte 85.
Statist. Landesamt 26.
Stellwerksbahnmeist. 189.
Sternwartesheidelsg. 41, 90
Steuerpraktikanten 160.
Steuerinspektoren 158.
Steuerhilfskassenver-
walter 214.

Steuererheber 214.
Steuerassistenten 160.
Steueramtänner 158.
Steuersekretäre 158.
Steuerverwaltung 94.
Steuerwachmeister 160.
Stiftungsverw., erzö. 39.
Stiftungen 92.
Strafanstalten 150.
Straßenbauämter 107.
Straßenbaumeister 107 ff.
Studienräte 63 ff.
Studentenwerk 50.

Taubstummenanstalt 87.
Taubstummenlehrer 87.
Techn. Hochschule Karls-
ruhe 57.
Techn. Reichsbahnoberin-
spektoren 181 ff.
Telegramme 322.
Telegr.-Ämter 205 ff.
Telegraphenbauämter 205.
Telegrapheninsp. 205 ff.
Telegraphenmeister. 184.
Theater 191.
Theolog. Fakultät 51.
Thermal-Kuranstalt 19.
Tierärztekammer 25.
Tierhygien. Institut 25.
Topographie 110.
Trinkerfürsorge 26.
Trinkerheilanstalt 26.
Tuberkulosekranken-
haus 25.
Turnlehrer 63 ff.

Uhrmacherschule 77.
Unfallversicherung 32.
Unfallversicherungsver-
band Bad. Gemeinden 31.
Universtität Freiburg 50.
Universtität Heidelberg. 42.
Universtitätsbiblioth. 46 ff.
Universtitätsmusikdir. 45.
Unterrichtsamt., gewerb-
liche 77.
Unterrichtswesen 42.
Untersuchungsämter f. an-
steckende Krankh. 25.
Untersuchungsrichter 133.
Urgeschichtl. Denkmäler 88.

Verbandsverwaltung der
Rindviehvericherung. 98.

- Verband bad. landw. Genossenschaften 117.
 Verbrauchssteuern 159.
 Verkehrsämter 198.
 Verkehrskontrolle 183.
 Verkehrssteuern 158.
 Verkehrsverband 128.
 Vermessungsämter 109.
 Vermessungsrate 109 ff.
 Vermessungsinp. 109.
 Versicherungsanstalt für Gemeinde- u. Körperschaftsbeamte 128.
 Versorgungsämter 310.
 Versorgungsärztl. Untersuchungsstelle 312.
 Versorgungsdienststell. 210
 Versorgungsgerichte 33.
 Verwalter b. d. Hef- u. Pflegeanstalten 16 ff.
 Verwaltung, ev.-kirchl. 41.
 Verw., kath., v. Kirchen- u. Stifts.-Vermögen 39.
 Verwaltungsassistent. 9 ff.
- Verwalt.-Gerichtshof 34.
 Verwaltungsinspekt. 1 ff.
 VerwaltungsOInsp. 9 ff.
 Verwaltung-Rechtspflege 34.
 Verwaltungssekret. 1 ff., 214 ff.
 Veterinärärzte 214 ff.
 Volksbanken 308.
 Volksschulwesen 83 ff.
 Volksschulrektorate 85.
- Wachtmeister 57 ff.
 Wasserbaumeister 108
 Wasser- und Straßenbau- abteilung 106.
 Wasserrechtsbureau 106.
 Wasser- und Straßenbau- ämter 107.
 Weinbauinspektoren 96.
 Weinbauverband 120.
 Weinbauinstitut 96.
 Weinbau, Landespropaganda-stelle 120.
- Weinwirtschaftsverb. 116.
 Winterschulen, landwirt- schaftliche 97.
 Wirtschaftsministerium 93.
 Wissenschaftl. Institute 48.
- Zeichenlehrer 63 ff.
 Zeichner 106 ff.
 Zentralgenossenschaft, Landw. 119.
 Zivilkammern 132 ff.
 Zollämter 171 ff.
 Zollamtmänner 159 ff.
 Zollassistenten 171 ff.
 Zollfahndungsstellen 159.
 Zollinspektoren 159.
 Zollräte 159 ff.
 Zollsekretäre 158.
 Zollwachmeister 171 ff.
 Zollzweigstellen 171 ff.
 Zuchtbaus Bruchsal 150.
 Zuchtverbände 97.



Veränderungen während des Druckes:

- S. 4 Z. 24 streichen: MinOberrechnungsrat A. Hubert †.
 " 9 " 31 " Adolf Hermann, Oberrechnungsrat †.
 " 17 " 16 " BerwSekt. A. Panther †.
 " 34 " 16 u. 17 streichen: Dr. K. Jordan, Dr. W. Trautmann,
 Dr. A. Straub.
 " 76 " 14 streichen: Prof. Dr.-Ing. Theo Bödefeld.
 " 95 " 5 von unten streichen: Mich. Melling.
 " 115 " 3 anfügen: Adolf Helm.
 " 117 " 19 " Karl Ehren, Landwirt in Korb.
 " 219: Rheinhausen: Bürgermstr. u. Grundbuchhilfsbeamter
 ist Edmund Brand.

J. Langs Buchdruckerei, Karlsruhe, Waldstraße 13.

ob. 116.
dwirt.
um 93.
ute 48.
ft,
ff.
ff.
r 159.
.
71 ff.
1 ff.
1 150.

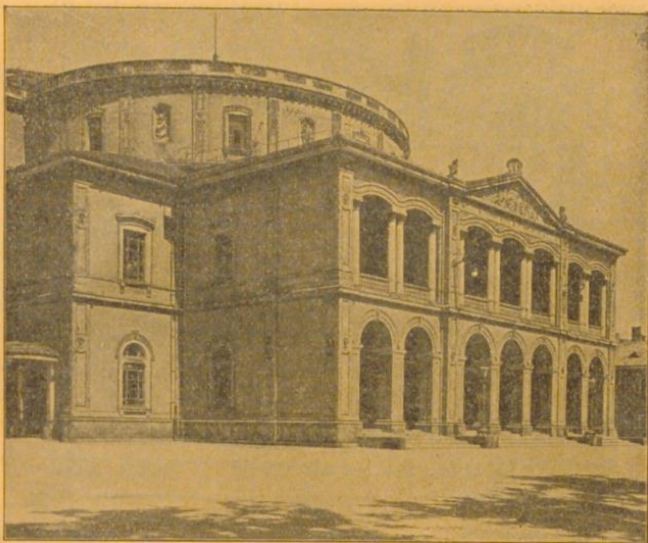

Das Badische Staatstheater in Karlsruhe

Badisches Staatstheater Karlsruhe

Ganzjährige Spielzeit

Mitte September bis Mitte Juli täglich
Vorstellungen: Oper, Schauspiel,
Operette, Ballett, Sinfoniekonzerte

Jede Aufführung im Staatstheater
ist ein Erlebnis!

†.
at †.
mann,
amter



Keine Familie ohne
Künzel's
Aka=Fluid
(Erfrischungsfluid)

Bei erster Hilfe unentbehrlich. (Schwächeanfalle). Wirkt erfrischend, lustmachend, vorbeugend und schmerzlindernd. Der beste Schutz gegen Erkältung.

Erhältlich in allen einschlägigen Geschäften

Alleiniger Hersteller:

Biolog. Laboratorium August Künzel
Mathystraße 11 / Karlsruhe i. B. / Fernruf 7538

J. Langs Buchhandlung, Karlsruhe i. B.

Hebels
ausgewählte Erzählungen
und Gedichte.

Herausgegeben von O. Feig und K. Lauer
mit Originalbildern von Hans Thoma.

Herabgesetzter Preis RM. 1.—

Zu beziehen durch alle Buchhandlungen.

Moninger Bier KARLSRUHE

Anstalten des Deutschen Roten Kreuzes Badischer Frauenverein Karlsruhe a. Rh.

1. **Frauenarbeitschule** mit Töchterheim. Gewerbliche Fach- und Berufsschule. Otto Sachsstraße 5. Unterrichtung für einen Beruf.

2. **...** BLB Karlsruhe

3. **...**

4. **...**

51 80608 2 031

Bauschulungsstätte und staatlich anerkannte erweiterte Fortbildungsschule.

b) **Bauschulungsstätte** des Damenheims Friedrichsift, Otto Sachsstraße 2-4. Töchterheim. 9 Monate.

c) **Bauschulungsstätte** Herrenstraße 39, Töchterheim. 5 Monate.

5. **Kochschule:** Otto Sachsstraße 1. 2 Monate.

