

Badische Landesbibliothek Karlsruhe

Digitale Sammlung der Badischen Landesbibliothek Karlsruhe

Badischer Geschäfts- und Adreßkalender

1938

[urn:nbn:de:bsz:31-336417](https://nbn-resolving.org/urn:nbn:de:bsz:31-336417)

67



Badischer
Geschäfts-
Kalender

1938

OZA 5^a

1.61.1938



**GASHERDE
KOMBINIERT
HERDE**

**DAUERBRAND-
ÖFEN
ALLESBRENNER**

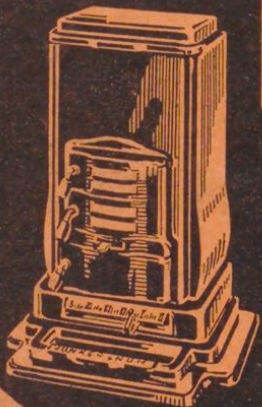

**FORMSCHÖNE MODELLE
WERTVOLLE KONSTRUKTION
DAUERHAFTHE AUSSTATTUNG**

JUNKER & RUH AG
KARLSRUHE AM RHEIN

107/28

KALODERMA



Rasierseife Rasiercreme

W 8151

F · WOLFF & SOHN · KARLSRUHE

Albert Nestler A. = G.

Lahr (Baden) Gegr. 1878

Spezialfabrik für Rechenschieber
D. R. P., feine Zeichengeräte, Zeichen-
tische und Zeichenmaschinen D. R. P.

Präzisions-Pantographen, Meß-Nivel-
lierlatten und Fluchtstäbe für Landmesser.

Man verlange in den Spezialgeschäften
unsere Marke, die Gewähr für ein in jeder
Beziehung erstklassiges Erzeugnis bietet.



Der Badische Gemeinde- Versicherungs-Verband

Karlsruhe (Baden), Ettlinger Straße 1
Fernruf Nr. 4356—4357

bietet

Gemeinden und öffentl. Verwaltungen

Versicherungsschutz

gegen

Feuer, Haftpflicht, Verraubungen
Veruntreuungen, Einbruch-Diebstahl
Unfälle aller Art, Fahrzeug-Schäden



Hinterbliebenenfürsorge
der deutschen Beamten-
banken GmbH., Karlsruhe
(ZENTRALSTERBEKASSE)

*Versicherungsträger: Gerling-Konzern,
Lebensversicherungs-A.-G., Köln
Hamburg - Mannheimer Versicherungs-
A.-G., Hamburg*

Sterbegeldversicherung für die Mitglieder der deutschen Beamtenbanken zu außerordentlich günstigen Beitragsätzen und Bedingungen. Doppeltes Sterbegeld bei Tod durch Unfall. Antragsformulare und Auskunft — auch brieflich — an allen Schaltern der Badischen Beamtenbank und bei den Vertrauensleuten.

Die

Badische Beamtenbank

e. G. m. b. H.

Karlsruhe, Waldstraße 1

und ihre Versicherungsabteilung

empfiehlt sich den Beamten in
Baden zur Erledigung aller
bankmäßigen Geschäfte und
zur Vermittlung von Versi-
cherungsabchlüssen aller Art

Geschäftsstellen in:

Freiburg, Ringstr. 13

Heidelberg, Bismarckstr. 17

Mannheim, C 3, 6

Pforzheim, Luisenstr. 4

Der Beamte errichtet sein

Eigenheim

mit Hilfe des **Beamtenheimstättenwerkes**

des Reichsbundes der Deutschen Beamten

Organ zur Durchführung d. Beamtenheimstättengesetzes

Beamtenbausparkasse G. m. b. H.

Aufklärungsschriften kostenfrei durch die
Beratungsstelle für Süddeutschland

KARLSRUHE i. BADEN

Fernruf 84

Riefstahlstraße 5

Badische
Kommunale Landesbank

G i r o z e n t r a l e

Öffentliche Bank-
und Pfandbriefanstalt

MANNHEIM

KARLSRUHE i. B.

FREIBURG i. Br.

Besorgung aller Bankgeschäfte

Verforge

Deine Familie für den Fall Deines frühzeitigen Todes

Sichere

Dir ein sorgenfreies Alter

Halte

für Deine Kinder die Mittel für Berufsausbildung und Aussteuer bereit

Schaffe

Dir im Versicherungsschein ein wertvolles Kreditpapier

durch Abschluß einer Lebensversicherung

bei der

Öffentlichen Lebensversicherungsanstalt Baden

Mannheim, Augusta-Anlage 33/41

der Gründung des Badischen Sparkassen- und Giroverbandes, deren Tarife anerkannt billig und deren Bedingungen günstig sind.

Auskunft erteilt jede öffentliche Sparkasse des Landes und die Direktion in Mannheim.

Badischer Geschäfts-Kalender

für 1938

Anschriftenbuch der Dienststellen von
Partei, Staat, Gemeinden und Ver-
bänden in Baden

61. Jahrgang

Verlag G. Braun, Karlsruhe

akv
II

OZA 5^a, 64, 1938

Veit Groh & Sohn

Zivil- und Uniformschneiderei

Wir liefern

Uniformen

von der einfachsten bis zur feinsten
Ausführung

Karlsruhe · Kaiserstr. 193/5 · Tel. 3009

Gegründet 1903

Gute Betten
Schöne Wäsche
Ganze Aussteuern



Christ. Dertel

Karlsruhe - Kaiserstr. 191

Verschleimung

Heiserkeit, Husten, Bronchialkatarrh, asthm. Beschw. Raucherkatarrh. Baden-Badener Pastillen helfen so rasch. Nicht reizend u. magenverderbend. Bleichsch. jezt 40 u. 85 A. Prob. d. Badag[®] B-Baden

Schnupfen

Borkenbildung trockene u. wund. Nase, Heuschnupfen. Die reizlos-milde Badag Boromenth-Jehnpfennkrem hilft prompt! Tube jezt 90 A. Probe d. Badag[®] Baden-Baden

Darmpflege

ist nötig! Badag Stoffw. Tabletten haben unerschd. prompte u. schmerz. Wirkg. bei Muhlverstopfung Blähungen, Fettleibigkeit. Preis jezt 90 A. Diabeller bei Pdg. zu 100 A. Prob. d. Badag[®] Baden-Baden

Inhaltsübersicht

- Terminkalender verschiedener Behörden.
 Kalendarium.
 Nationale Gedenktage.
 Beiträge: Landesplanung, Gaustafel.
 NSDAP.
 Reichsstatthalter
 Staatsministerium.
 Staatskanzlei.
 Ministerium des Innern.
 Ministerium des Kultus und Unterrichts.
 Finanz- und Wirtschaftsministerium.
 Kompetenzgerichtshof.
 Reichspropagandaamt.
 Rechnungshof des Deutschen Reiches.
 Reichsjustizverwaltung. Oberlandesgerichtsbezirk Karlsruhe.
 Oberfinanzpräsident.
 Reichsbahndirektion Karlsruhe.
 Deutsche Reichspost.
 Deutsche Reichsbank.
 Treuhänder der Arbeit für das Wirtschaftsgebiet Südwest-
 deutschland.
 Landesarbeitsamt Südwestdeutschland.
 Versorgungsdienststellen.
 Wehrmacht.
 Berufsständische Organisation und sonstige Körperschaften
 und Vereinigungen.
 A. Reichskulturkammer.
 B. Arbeitskammer.
 C. Organisation der gewerblichen Wirtschaft.
 D. Reichsnährstand.
 E. Gemeindetag.
 F. Weitere Organisationen und gemeinnützige Verbände.

IV

Verzeichnis der Bezirks- und Gemeindeverwaltungen in Baden.

Geschäftsführer der Bezirksfürsorgeverbände.

Badischer Sparkassen- und Giroverband.

Öffentliche Sparkassen in Baden.

Verband der Badischen Kreditgenossenschaften e. V.

Volks- oder Genossenschaftsbanken.

Organisation der Versicherungsträger und Versicherungsbehörden.

Allgemeine Ortskrankenkassen.

Postgebührentarif.

Jagd- und Schonzeiten für Wild.

Jagd- und Schonzeiten für Fische und Krebse in Baden.

Wichtiges von der Reichsbahn.

Polizeiliche Kennzeichnung der Kraftfahrzeuge.

Alphabetisches Verzeichnis der Gemeinden.

Sachregister.

Geschäftskalender der Bezirksämter, Gemeinden, Amtsgerichte, Notariate und staatlichen Grundbuchämter.

A. Geschäftskalender für die Bezirksämter.

Monat Januar.

1. Gemeindevoranschläge und Stiftungsvoranschläge.
2. Berichtliche Anzeige der Tagesordnung der nächsten Bezirksratsitzung an den Landeskommisär.
3. Regelung des Schießsports. Nachschau auf den Schießständen (Erl. M. d. J. v. 29. Okt. 1927 Nr. 117 207)
4. Aufforderung der Brgstr. A. bis 15. Jan. die Tabelle über die im verfloßenen Jahr angemeldeten Gewerbebetriebe vorzulegen. Überendung der Verzeichnisse an die Finanzämter § 8 Vollz.-B. z. Gew. O. (Ges.- u. O. VBl. 1883 S. 361 u. 1896 S. 455.)
5. Vorlage des Verzeichnisses der ausgestellten Arbeitsbücher, § 127 der Vollz. B. z. Gew. Ord. (Ges. u. V. O. VBl. 1883 S. 420.)
6. Auf 15. Jan. Vorlage der Übersichten der Gemeinden, Körperschaften und Anstalten über Durchführung des Schwerbeschädigtengesetzes an M. d. J. — Landesfürsorgeverband — Erl. v. 18. Juli 29 Nr. 69 852.
7. Auf 15. Jan. Ausschreiben weg. der Impfung zu erl. (Ges. VBl. 1920 S. 161.)
8. Bis längstens 15. Jan. haben die Brgstr. A. die ausgefüllten Zählkarten der Bettler und Landstreicher dem Bezirksamt vorzulegen, welche mit den amtlichen Zählkarten dem Stat. Landesamt einzulenden sind.
9. Vorlage des Verzeichnisses der abgewiesenen Entschädigungsgeuche für Mißbrandfälle an den Landeskommisär.
10. Verfügung an die Gemeinderäte wegen Bereithaltung d. Wasserwehrgerate (§ 120 B. V. D. z. Wasserges.)
11. Vorlage eines Verzeichnisses der Zahl der Arbeitsplätze u. der Schwerbeschädigten an Min. d. J. (Erl. Min. d. J. v. 27. 12. 21. Nr. 99636.)
12. Austritte aus den Landeskirchen sind dem Ministerium des Kultus und Unterrichts anzuzeigen.
13. Belehrung der Polizei- u. Gendarmeriebeamten im Sinne des Erl. M. d. J. v. 1. Juli 1926 Nr. 56 569.
14. Personalblätter der Wachtmeister an Landeskommisär (Erl. M. d. J. v. 6. Dez. 1920 Nr. 86576).
15. Nachweisung über den Verbrauch von Stempelimpressionen fertigen und Vernichtung der unglültig gewordenen Stempelimpressionen.
16. Vorchriften über Krankheitsreger-Bericht auf 15. Jan. an Min. d. J. zum Erl. v. 3. Febr. 1921 Nr. 2040. Fehlanzeigen nicht erforderlich. (Erl. v. 9. 12. 1924, Nr. 111 589.)
17. Bekämpfung der Rindertuberkulose (Erl. M. d. J. v. 3. Jan. 1930 Nr. 733).
18. Kriegergräberfürsorge, Kostenanforderungen (Erl. Min. d. Innern vom 22. Juli 1927 Nr. 77 879).
21. Nov. 1298 Nr. 115 877).

Monat Februar.

1. Aufforderung der Ortspolizeibehörden zur Einfindung der Verzeichnisse der Wiederimpfspflichtigen auf 1. März.
2. Vollzug des Jagdgesetzes, hier Bekanntmachung der Schonzeiten.
3. Jagelstatistik. Ernennung von Sachverständigen (Erl. ehemal. Handelsminist. v. 4. März 1876 Nr. 1664).
4. Jahresbericht des Bezirkstierarztes über erhebliche Mißstände bezw. Fehl- anzeige bis 1. März. Stat. Teil alle 5 Jahre von 1925 an einfordern.
5. Ausfällen der Bäume an Landstraßen und Gemeindewegen.
6. Vorlage d. Nachweisungen nach § 51 d. Anstellungsgrundsätze f. d. Zivildienstberechtigten durch d. Brgmstäm. (Erl. M. d. J. v. 8. April 1926 Nr. 36 696 u. 5. Juli 1926 Nr. 77 988.)
7. Vorlage der Tagesordnung d. Bezirksratsitzung an den Landeskommissär.
8. Verkehr mit Sprengstoffen; Anzeige an M. d. J. Erl. M. d. J. vom 8. Mai 1931 Nr. 42 960.
6. Sept. 1932 Nr. 82 267.
9. Verleihung von Ehrenzeichen an Mitglieder der freiwilligen Feuerwehren. Vorschläge einfordern.

• Monat März.

1. Vorlage der Jahresnachweise über Kinderbeihilfen der Beamten nach Ziffer 185 Abs. 2 R. Befold. Vorschr. an das Rechnungsamt des Min. d. J. auf Anfang März. (Erl. Min. d. J. v. 7. 4. 22. Nr. 24 033.)
2. Dem Forstamt ein Verzeichnis der Jagdpächthaber vorzulegen. (Erl. Min. d. J. vom 30. 7. 21 Nr. 58 499.)
3. Anordnung der Feuerchau.
4. Verfügung wegen Abschluß der Kassenbücher der Gemeinden.
5. Abwehr und Unterdrückung der Reblauskrankheit gem. §§ 10 u. 47 der B. rord. v. 27. 6. 1924, GefBl. 1924 S. 165.
6. Vertilgung der Feldmäuse.
7. Raupen- und Mistelvertilgung anordnen.
8. Am letzten Werktag Monat März ist ein Sturz der Kostenmarken und Geldvorräte vorzunehmen (§ 11 Kostenmarkenvorschrift).
9. Abschluß der Bezirksamtskassenrechnung für das abgelaufene Rechnungsjahr auf 31. März jedes Jahres.
10. Amtl. Verkündungswesen. Zusammenstellung der Kosten für öffentl. Bekanntmachungen für 1. Vierteljahr an M. d. J. vorlegen gemäß Erl. v. 3. April 1928 Nr. 34 128.
11. Tagesordnung der Bezirksratsitzung an Landeskommissär.

Monat April.

1. Das Verzeichnis über die vom Versicherungsamt im Laufe des Jahres angewiesenen baren Auslagen ist auf 31. Dezember abzuschließen, zu beurkunden und der Bezirkskasse zur Vergleichung zu übersenden. (Erl. Min. d. J. v. 10. Oktober 1916 Nr. 41741 „die Tragung der Kosten bei den Versicherungsämtern betr.“)
2. Farrenschau anordnen, Aufford. d. Tierarztes z. Vorlage d. Reiseplans.
3. Vorlage der Rechnungsergebnisse der mit Körperschaftsrechten ausgestatteten Vereine und Korporationen an das Min. d. Innern.
4. Bekanntmachung wegen Vertilgung der Maikäfer.
5. Bekanntmachung erlassen betr. Verhütung von Waldbränden
6. Vorlage summarischer Nachweisungen der Amtskostenkredite bis längstens 15. April an Min. d. Inn. gem. Erl. v. 13. 3. 1925 Nr. 28 567.

7. Kriegergräberfürsorge. Vorlage der Bedarfsnachweisung an Min. d. Inn. gem. Erl. v. 22. Juli 1927 Nr. 77879.
8. Vorlage des Verzeichnisses der abgewiesenen Entschädigungs-Gesuche für Milzbrandfälle zc. an den Landeskommisär. (§ 70 ff. Reichsviehj. Gef.)
9. Tagesordnung der Bezirksratsitzung an Landeskommisär.

Monat Mai.

1. Veröffentlichung der orts- bzw. bezirkspoliz. Vorschriften, das Baden an öffentlichen Plätzen betr.
2. Aufforderung zur Einsendung der verfallenen Stiftungsrechnungen.
3. Urlaub der Beamten.
4. Geschäftstagebuch der Rechtsagenten zur Prüfung einverlangen.
5. Änderungen im Stellenverzeichnis der Anstellungsbehörden (Gemeinden) gem. Ziff. 4 Abs. 2 der Anst.-Grundsätze.
6. Tagesordnung der Bezirksratsitzung an Landeskommisär.

Monat Juni.

1. Aufforderung an die Brgstr. A., die Fohlenlisten auf 1. Juli einzusenden. Erl. Min. d. J. v. 25. Febr. 1883 Nr. 1601 und Vorlage an das Min. d. J. bis 31. Aug.
2. Aufforderung der Gemeinderäte wegen Vorlage des Verzeichnisses der ausgeführten Regiebauarbeiten.
3. Bekanntmachung, die öffentlichen Lotterien und Auspielungen betr. (Erl. Min. d. J. v. 24. XI. 1903 Nr. 49787) auf Anfang Juni.
4. Am letzten Werktag des Monats Juni ist ein Sturz der Kostenmarken u. Geldvorräte vorzunehmen (§ 11 der Kostenmarkenvorschrift).
5. Tagesordnung der Bezirksratsitzung an Landeskommisär.
6. Vorlage der Kassenbücher u. Listen der Bezirksamtskassen an Rechnungshof zur Abh. bis 1. Juli.
7. Amtl. Verkündungswesen. Zusammenstellung der Kosten öffentl. Bekanntmachungen für das 2. Vierteljahr an M. d. J. vorlegen gem. Erl. v. 3. April 1928 Nr. 34128.

Monat Juli.

1. Anordnung der Revision der Fischneze bezgl. ihrer Maschenweite. (Erl. Min. d. J. v. 15. April 1890 Nr. 8997.)
2. Fohlenliste.
3. Vorlage eines Verzeichnisses der Zahl der Arbeitsplätze u. der Schwerbeschädigten an das Min. d. J. (M. d. J. v. 27. 12. 21 Nr. 99636.)
4. Vorlage der Tagesordnung der Bezirksratsitzung an Landeskommisär.
5. Belehrung d. Polizei- u. Gendarmeriebeamten im Sinne des Erlasses. M. d. J. v. 1. Juli 1926 Nr. 56569.
6. Regelung des Schießsports. Nachschau auf den Schießständen (Erl. M. d. J. v. 29. Okt. 1927 Nr. 117207.)

Monat August.

1. Nachschau. Anordnung derselben u. Aufforderung der Feuerwache zur Vorlage des Reiseplans.
2. Die Leistung des Geschworenen- und Schöffendienstes. Vorschlag der Vertrauensmänner auf 15. Aug. vorzulegen. Gef. u. B. O. Bl. 1879 Nr. 31.
3. Arbeitsbücher für Gemeindefraßenwarte bestellen.
4. Auf 31. Aug. ist die Fohlenliste an das Min. d. J. mit Bericht vorzulegen.

VIII

5. Vorlage eines Ausz. aus d. Sparkassenrechn. an den Landeskommissär.
6. Vorlage der Nachweisungen nach § 51 der Anst.-Grundsätze durch die Brgm.fäm. (Erl. M. d. J. v. 8. April 1926 Nr. 36696.)
7. Tagesordnung der Bezirksratsitzung an Landeskommissär.

Monat September.

1. Verfügung wegen der Raupenvertilgung.
2. Bekanntmachung wegen der Schonzeit der Forellen.
3. Regiebauarbeiten.
4. Bekanntmachung wegen Anmeldung der unfallversicherungspflichtigen Baubetriebe (Erl. Min. d. J. v. 20. Sept. 1892 Nr. 21722).
5. Dem Forstamt ein Verzeichnis der Jagdpächter vorzulegen. Erlaß Min. d. J. vom 30. 7. 21 Nr. 53499.
6. Aufforderung wegen Vorlage der Jagdpachtverträge.
7. Bis 1. Oktober Zusammenstellung aus den Deklitten der subventionierten und gekörten Hengste zu fertigen und dem Min. d. J. mit Antrag auf Auszahlung des Futtergeldes für die subventionierten Hengste vorzulegen.
8. Am letzten Werktag des Monats September ist ein Sturz der Kostenmarken u. Geldvorräte vorzunehmen (§ 11 Kostenmarkenvorschrift).
9. Aml. Verkündigungsweisen. Zusammenstellung der Kosten öffentl. Bekanntmachungen für das 3. Vierteljahr an M. d. J. vorlegen (Erl. v. 3. April 1928 Nr. 34128.)
10. Tagesordnung der Bezirksratsitzung an Landeskommissär.

Monat Oktober.

1. Bezirkszusammenstellung der Hagelwetter bis 1. Nov. an Stat. Landesamt einzulenden. Erl. 23. Juli 1891 Nr. 12005.
2. Nachweisung über Abhör der Rechnungen der weltl. Bezirks- u. Lokalstiftungen Landeskommissär auf 1. Okt. vorzulegen.
3. Nachweisung über Abhör der weltlichen Orts- u. Bezirksschulstiftungen an das Unterrichtsministerium.
4. Bericht über die Tätigkeit des Fischereiaufsichtspersonals im verfloßenen Jahr an das Min. d. J. (Anfang November).
5. Auf 1. Nov. sind die Uebersichten über die Farren-, Eber- u. Ziegenbockschau dem Stat. Landesamt vorzulegen. (Erl. v. 27. März 1898).
6. Sicherung der öffentlichen Gesundheit u. Reinlichkeit. (Erl. v. 23. Febr. 1901 Nr. 27693 u. v. 19. Jan. 1921 Nr. 2851).
7. Tagesordnung der Bezirksratsitzung an Landeskommissär.

Monat November.

1. Bis 10. Dez. haben die Ortspolizeibehörden gemäß § 161 der Vollz.B. zur Gew.D. dem Bezirksamt eine Übersicht Z vorzulegen.
2. Darstellung des Gemeindevermögens- u. Schuldenstandes an Ministerium des Innern und an Landeskommissär vorzulegen bis 15. Nov. (Min. d. J. vom 14. Februar 1908 Nr. 8084.)
3. Viehzählung im Dezember jedes Jahres, dabei sind ferner
4. die Akten über Entschädigung für auf polizeiliche Anordnung getötete Tiere mit vorzulegen.
5. Taxordrucke für das folgende Jahr bei dem Min. d. J. - Taxordruckstelle - bestellen. (Erl. Min. d. Inn. v. 18. 11. 1925 Nr. 123538).
6. Ende November Bekanntmachung die Ausstellung von Gewerbelegitimationspapieren betr. (Erl. Min. d. J. v. 8. Mai 1914 Nr. 19784.)
7. Tagesordnung der Bezirksratsitzung an Landeskommissär.

8. Nachweisung der Vorräte an Sprengstoffen im Amtsbezirk auf 1. 12. dem Ministerium des Innern vorzulegen. (Erl. Min. d. I. 7. 5. 1921 Nr. 37778).
9. Dienstsfeiern der Staats-, Polizei- u. Gendarmeriebeamten.

Monat Dezember.

1. Bestimmung und Veröffentlichung der Tage der im nächsten Jahre abzuhaltenden regelmäßigen Bezirksratsitzungen.
2. Durchführung des Gesetzes über die Beschäftigung Schwerbeschädigter (Erhebung der Übersichten von den Gemeinden, Körperschaften und Anstalten gemäß Erl. M. d. I. v. 18. Juli 29 Nr. 69852).
3. Ernennung der Schärer für Viehsuchen-Schadensabfchätzung in der Bezirksratsitzung vom Dez.
4. Auf etwa 15. Dez. die Akten bezgl. der Handhabung der Polizeistunde in der Neujahrsnacht vorzulegen.
5. Auf Jahreschluß sind die von den Ortspolizeibehörden vorgelegten Übersichten Form. Z dem Gewerbeaufsichtsamt mitzuteilen.
6. Alle 4 Jahre sind die Farrenschaukommissionsmitglieder neu zu ernennen.
7. Bekanntmachung, die öffentlichen Lotterien und Auspielungen betr. auf Anfang Dezember. (Erl. Min. d. I. vom 24. November 1913 Nr. 49787.)
8. Ausstellung von Arbeitsbüchern.
9. Aufstellung der Viehsuchenstatistik.
10. Abfchung der Disziplinarverfahren. (Erl. Min. d. I. 1. Dez. 1919 Nr. 86821.)
11. Am letzten Werktag des Monats Dezember ist ein Sturz der Kostenmarken und Geldvorräte vorzunehmen (§ 11 Kostenmarkenvorschrift).
12. Führung der Schubliste.
13. Amtl. Verkündigungsweisen. Zusammenstellung der Kosten für öffentl. Bekanntmachungen für 4. Vierteljahr an M. d. I. vorlegen (Erl. v. 3. April 1928, Nr. 34128.)
14. Tagesordnung der Bezirksratsitzung an Landeskommiffär.

B. Geschäftskalender für die Gemeinden.

Monat Januar.

- | | |
|-------------------------|---|
| Auf 1. | 1. Jeden Monatsanfang ist die Gebäude-Sondersteuer mit dem Land (Landeshauptkasse) abzurechnen. |
| Am 1. | 2. Jeden Monat die Lohnsteuer sowie die Umsatzsteuer abliefern. |
| | 3. Aufnahme der im Vorjahre errichteten Gebäude in die Gebäudewerksicherungsanstalt durch Eintrag in das Feuerversicherungsbuch, § 19 GebVerfG. v. 28. Okt. 1912 |
| | 4. Die Gebäudesondersteuer-Werte sind mit dem Stand vom 1. Januar dem Bezirksamt zu melden und die Unterschiede gegenüber dem Vorjahr zu erläutern. |
| | 5. Die vierteljährliche Schnelldienst-Meldung über die Fürsorgeausgaben ist dem Bezirksamt bis 20. Januar vorzulegen. |
| | 6. Abschluß der PolStrTab. Im Januar Vorlage an das BezAmt mit den Anzeigebüchern der Ortspolizeidiener u. etw. Feldrevolverregister. WD. v. 11. Sept. 1879 § 28, GVB. 621. Merk 1, 63 S. 358. M. d. J. v. 18. Aug. 1909. |
| | 7. Einsendung der statistischen Listen über die in den drei vorausgegangenen Monaten vorgekommenen Geburten, Todesfälle und Eheschließungen an das Amtsgericht. § 18 Ziff. 3 StBDW. |
| Sofort nach
Neujahr. | 8. Vorlage einer Übersicht über die in dem abgelaufenen Kalendervierteljahr aufgenommenen Anleihen aller Art an das Bezirksamt (Erl. M. d. J. v. 23. Jan. 1930 Nr 3440). |
| | 9. Die Grundbuchskosten-Darstellung (§§ 611, 616 Ziff. 3 GBDW, Vordrucke Gr 69 u. 70) ist sofort nach Vierteljahreschluß an das Notariat einzulenden. |
| | 10. Die bei den Grundbuchämtern zu führende fortlaufende Nachweisung über die Grundbucheinträge (Veränderungsliste) ist jeden Monat abzuschließen und gleich nach Monatschluß dem zuständigen Finanzamt zu überenden (Nr. 81a Ziff. 8a der Mitteilung der früheren Zoll- und Steuerdirektion für die Notariate usw., Zuwachssteuer betr.) |
| Auf 5. | 10a. Vorlage der Übersicht über rückständige Zahlungen (hat vierteljährlich zu erfolgen). |
| Bis 5. | 11. Vorlage der Sterb- u. Leichenschauheine an den Amtsarzt, §§ 235/6 StBDW. |
| Bis 10. | 12. Das Geschäftstagebuch des Grundbuchamts ist am ersten Grundbuchstag abzuschließen, §§ 581 Abf. 4, 616, 618, 640 GBDW. |
| | 13. Einsendung des Verzeichnisses der von den Brgmsträt. ausgestellten Fischerkarten an das BezA. |
| | 14. Vorlage des Verzeichnisses der im vergangenen Jahre ausgestellten Arbeitsbücher an das BezA., § 127 WD. zur GewD., ebenso über die ausgestellten Arbeitskarten. |
| | 15. Vorlage der Zählkarten über Bettler und Landstreicher bis 10. Jan. |
| | 16. Einsendung der Regiebaunachweisung an das BezAmt. |
| Anfang des
Monats. | 17. Vorlage der Totenliste an das Finanzamt und der Sterbeliste an das Notariat, §§ 240, 241 StBDW. |
| | 18. Der Bürgermeister hat die Mahntabelle nach Form. M, die Prozeßtabelle nach Form. P und die Tabelle über Arreste und einstweilige Verfügungen nach Form. A |

Anfang
des Monats.

des vergangenen Jahres abzuschließen und neu anzulegen. Dabei sind zunächst die noch unerledigten Sachen in die neuen Tabellen mit ihren Ordnungszahlen zu übertragen (§ 99 Dienstweisung für Gemeindegerichte). Vorlage der Tabellen an das Amtsgericht unter Anschluß einer Übersicht, die angibt die Zahlen der erfolgten Zahlungsbefehle, Widersprüche gegen solche und Vollstreckungsbefehle, § 100 GemGerDV. bis längstens am 20. d. Mts.

19. Abschluß der Haupt- u. Nebenregister und Vorlage der von dem Standesbeamten zu führenden Nebenregister an das Amtsgericht unter Anschluß einer Abschrift des in § 87 StBV. erwähnten Verzeichnisses (§§ 45, 58 StBV.).

- 19a. Die Nachweisung über die festgesetzte Urkundensteuer ist monatlich vom Grundbuchhilsbeamten abzuschließen, und gleich Anfangs des Monats dem zuständigen Notariat einzusenden.

20. Vorlage an die Landesversicherungsanstalt Baden über die im abgelaufenen Jahr verstorbenen inv.-versicherungs-pflichtigen Personen.

21. Der Gemeindereschner hat die Kasse abzuschließen und dem Gemeinderate von dem Ergebnis Mitteilung zu machen, § 27 GRD. v. 30. März 1922.

22. Vorlage der Verzeichnisse über ausgestellte, verlagte und entzogene Wanderbücher durch die zur Ausstellung ermächtigten größeren Gemeinden an BezA., § 10 VD. Wanderbücher v. 25. Nov. 1931.

23. Vorlage des Tagebuchs des Desinfektors an Amtsarzt, § 14 VD. v. 9. Mai 1911.

24. Tabelle über die im verfloffenen Jahr angemeldeten Gewerbebetriebe dem BezA. vorlegen.

25. Untersuchung der Wöchanstalten und Wöschgerätschaften, Neueinteilung der Feuerlöschmannschaft und Anzeige vom Vollzug an das BezA.

26. Der Bürgermeister ist verpflichtet, wenigstens einmal im Jahre Kassensturz bei dem Rechner vorzunehmen, § 5 GRD.

27. Aufstellung des Gemeindevoranschlags, Vorlage Ende März an das BezA., § 1, 4 GVD. v. 30. März 1922.

28. Tritt bei versicherten Gebäuden ein Eigentumswechsel ein, so ist sofort nach dem Grundbucheintrag auch Eintrag zum Feuerversicherungsbuch zu machen und dem BezA. hierüber zum gleichen Zweck Nachricht zu geben. Der Grundbuchamtliche Hilfsbeamte, bei Grundbuchämtern, bei denen ein Hilfsbeamter nicht ist, der Grundbuchbeamte selbst, hat dem Gemeinderate die bezüglichen Mitteilungen zu machen; § 17 VD. v. 31. Dez. 1913, GVB. 1913, S. 1.

29. Diejenigen Gemeinden, deren Bemerkungen ganz oder teilweise im Überschwemmungsgebiet liegen, haben die Wasserwehrliste sowie eine Liste der Pferdebesitzer und Radfahrer zu Wasserschutzwecken aufzustellen und durch Umfrage bei den Einwohnern festzustellen, ob die hierfür erforderlichen Materialien vorhanden sind. Der Nachweis über ihr Vorhandensein ist dem Bezirksamt vorzulegen. (§§ 118–120 WasserGes. vom 12. April 1913, GVB. 311.)

30. Wegen Behandlung der Sterbefallanzeigen an das Ortsgericht vgl. §§ 102, 103 VD. über FrB. v. 3. Dez. 1926 GVB. 301.

Bis 15.

Bis 20.

Im Laufe des
Monats.

uer
uer

die
uer-
and
die

die
uar

das
ener
§ 28,
1909.
drei
rten,
richt.

enen
irt
(440).
iff. 3
ertel-

sende
ungs-
mats-
r. 81a
uer-
ebern.)
(hat

Amts-
erften
618,
rämt.

Jahre
VD.
arten-
zeichner

Amts-
terbe-

m. M,
e über
m. A

Im Laufe des Monats.

31. Vorlage des Gebührenauszuges des Standesbeamten an den Gemeinderat, in kleineren Gemeinden jeweils am Schluß des Vierteljahrs, § 259 StBWB.
32. Periodische Aufforderung der unständig Beschäftigten sich zur Krankenkasse zu melden, § 18 Abs. 5, B.D. vom 2. Juni 1913.
33. Die Innungen haben eine Übersicht über die Mitgliederzahl nach dem Stand vom 31. Dez. des Vorjahres dem Bürgermeisteramt als Aufsichtsbehörde einzureichen, § 15 B.D. v. 4. Apr. 1898, GVB. 241.
34. Von den Bürgermeisterämtern einzelner Fruchtmarkorte ist eine zuverlässige Nachweisung über die Fruchtverkäufe und Fruchtpreise, ferner von den Bürgermeisterämtern in Orten mit Amtsgerichtssitzen ein Verzeichnis über Ladenpreise an das Stat. Landesamt in Karlsruhe am Schluß jeder Woche einzusenden.
35. Vorlage der monatlichen laufenden Übersichten über die Steuereinnahmen der Gemeinden von mehr als 10000 Einwohnern und der monatlichen laufenden Übersichten über die Veränderung des Schuldenstandes der Gemeinden mit mehr als 100000 Einwohnern an die Landesbehörde laut §§ 5, 10, 20 B.D. über Finanzstatistik vom 23. Juni 1928, RGV. S. 205, Muster D I S. 247, J I S. 271.
36. Nach Rückkunft des Beitragsverzeichnisses (Dez. Ziff. 4) Berechnung der Umlagen zur GebVersAnst., Auflegung des Verzeichnisses während acht Tagen und alsdann Wiedervorlage an das BezA., §§ 65–67 B.D. zum GebVersG. vom 31. Dez. 1912 und 24. April 1914.
37. Das Portobuch ist jeden Monat mit dem Abschluß dem Gemeinderat zur Zahlungsanweisung vorzulegen.
38. Den Arbeitern und Beamten einer Gemeinde sind Lohnabzüge zu machen gemäß Einkommen-Steuergesetz vom 16. Oktober 1934.
39. In Anlagen, wo Arbeiterinnen beschäftigt werden, ist von Zeit zu Zeit eine Nachschau vorzunehmen (§ 159 B.D. zur GewOrdg. vom 31. Dez. 1909).
40. Gefüllrollen und Gefüllverzeichnis sind von den Kostenbeamten der Grundbuchämter nach dem 20. Eintrag, stets aber am 25. jedes Monats abzuschließen, das abgeschlossene Gefüllregister spätestens am 2. Werktag nach dem Abschluß dem Notariat einzusenden. § 84 JRD., 620 p GVB.
41. Auszug aus dem Veränderungsverzeichnis hinsichtlich der Grundstücke, für die ein besonderes Grundbuch geführt wird, an das Grundbuchamt, in dessen Bezirk das Grundstück liegt. § 32 Abs. 2 B.D. v. 27. Sept. 1932 z. Vollz. des Vermessungsges. GVB. S. 215.

Ende des Monats.

Im Laufe des Monats.

Monat Februar.

1. Der Gemeindevoranschlag wird vom Bürgermeister festgestellt und nach Beratung mit dem Gemeinderat dem Bezirksamt zur Genehmigung übersandt.
2. Anordnung wegen Verteilung der Raupen und Misteln erlassen.
3. Bekanntmachung der Namen der Beobachtungskommission in der Gemeinde.
4. Vorlage des Ausweises über die Gemeindeeinnahmen und Ausgaben gemäß § 15 und Muster 3 I. der B.D.

Im Laufe des Monats.

über Finanzstatistik vom 23. Juni 1928, RWBl. S. 205, 207, 288, durch Gemeinden mit mehr als 25000 Einwohnern und Gemeindeverbände.

5. Vorlage der laufenden vierteljährlichen Übersichten über die Steuereinnahmen der Gemeinden mit mehr als 5000 Einwohnern und der laufenden vierteljährlichen Übersichten über die Veränderung des Schuldenstandes der Gemeinden mit mehr als 10000 Einwohnern an die Landesbehörde, §§ 5, 10 u. 20 W.D. über Finanzstatistik vom 23. Juni 1928, RWBl. S. 205, Muster D 11, S. 248, J 11, S. 275.

Bis 15.

6. Die Vorstände der öffentlichen Lehranstalten und Privatschulen und die ersten Lehrer der Volksschulen haben die Listen der impfschäftigen Schüler gem. Form. VI der W.D. M. d. J. v. 8. März 1920, GWBl. 159, aufzustellen und dem Bezirksarzte einzusenden.

Bis 20.

7. Vorlage der Nachweisungen nach § 51 der Anstellungsgrundsätze für die Zivildienstberechtigten an das Bezirksamt. RWBl. 1923 S. 659, Ziff. 31 der „Besonderen Anweisung“ GWBl. 1925, S. 250.

Im übrigen siehe Geschäftskal. für Monat Januar Ziff. 1, 2, 10, 11, 12, 16, 17, 19a, 21, 22, 28, 30, 31, 37, 38, 39, 40, 41.

Monat März.

Am 1.

1. Anzeige an das BezA. von der stattgefundenen Ernennung der Sachverständigen, denen die Ausfüllung von Fragebogen über vorkommende Hagelschäden obliegt. Erl. M. d. J. v. 4. Apr. 1876 Nr. 1664.

Bei Beginn der Frühjahrsaat.

2. Das Verbot des Taubensflugs bekannt zu machen, wenn eine orts- oder bezirkspolizeiliche Vorschrift darüber besteht (RegBl. 1812 S. 20; EinfG. 3. RStGB. Art. 3, § 143, Ziff. 1 PolStGB.).

Bis 15.

3. Vorlage eines Auszugs aus dem Geburtenregister über alle noch lebenden Kinder, welche in der Zeit vom 1. Mai des vorhergehenden bis 30. April des laufenden Jahres das 6. Lebensjahr zurücklegen, durch die Standesbeamten an die Polizeibehörden, § 109 StB.W.

Im Laufe des Monats.

4. Vier Wochen vor Ostern sind behufs Aufnahme in die Volksschule die Eltern derjenigen Kinder, welche bis zum 30. April das 6. Lebensjahr vollenden, zur Anmeldung aufzufordern.

5. Der Bürgermeister hat unter Zugzug des Ratsschreibers mindestens einmal im Jahre einen unvermuteten Kassensurzug bei dem Gemeindecassier vorzunehmen. § 5 W.D. vom 30. März 1922, GWBl. S. 318.

6. Die Ortsschulbehörde hat nach Empfang der Auszüge (3. 3) aus denselben, aus den Überweisungen anderer Gemeinden und aus sonstigen Anmeldungen und Ermittlungen die Schülerliste aufzustellen, § 3 W.D. Min. d. K. u. Unt. v. 27. Febr. 1894, GWBl. S. 67.

Ende des Monats.

7. Nachweisungen über die ausgeführten Tiefbauarbeiten bis zum 1. April dem VerAMt vorzulegen.
8. Voranschläge d. weltlichen Ortsstiftungen sind in doppelter Fertigung mit den zu ihrer Beurteilung nötigen Beilagen dem BezA. vorzulegen, § 72 StRW.
9. Das über die Einnahmen- und Ausgabenstellungen zu führende Vormerkbuch ist am Schlusse der Rechnungs-

Ende des
Monats.

periode, unter Beisehung der Seitenzahl des Eintrags in der Rechnung bei den einzelnen Einträgen, abzuschließen und zu beurkunden, § 80 StRd.

10. Kinderarbeit in gewerblichen Betrieben und Beschäftigung von Gehilfen und Lehrlingen in Gast- und Schankwirtschaften, Bericht an BezAmt.
11. Durchgehung des Bürgerbuchs durch den Gemeinderat, Berichtigung und Anzeige an das BezAmt (§ 8 VD. vom 2. Dez. 1836, RegBl. S. 369).
12. Abschluß des Gebührenregisters für Unterschriftsbeglaubigungen u. Entwurfsfertigungen u. Übersendung an das Notariat. JM. v. 11 März 1925 Nr. 18442.
Im übrigen siehe Geschäftskalender für Januar, S. 1, 2, 10, 11, 12, 16, 17, 19a, 21, 22, 28, 30, 31, 37, 38, 39, 40, 41.

Monat April.

Auf 1.

1. Reichsfürsorgestatistik für das abgelaufene Rechnungsjahr.
2. Vorlage des Kassenbuchauszuges des abgelaufenen Rechnungsjahres.
3. Vorlage der per 31. März festgestellten Rückstände.
4. Vorlage der Schulstatistik.
5. Gebäudesondersteuer-Wertsänderungen d. letzten Vierteljahres melden.
6. Schuldenstand der laufenden Rechnung per 2. April dem Bezirksamt melden.
7. Spätestens am 1. April ist in kleinen und mittleren Gemeinden der Voranschlag mit Beilagen und Abschrift dem BezA. vorzulegen; § 4 GemVoranschlag. v. 30. 3. 1922, GVB. S. 301.
8. Vorlage der vierteljährlichen Regiebaunachweisungen an das BezAmt.
9. Die Innungen haben spätestens drei Monate nach Ablauf des Rechnungsjahres die Rechnungen sowohl über die Verwaltung ihres eigenen Vermögens als auch über die Verwaltung der von ihnen begründeten Unterstützungskassen u. gemeinschaftlichen Geschäftsbetriebe dem Bürgermeisteramt als Aufsichtsbehörde vorzulegen, § 15 VD. vom 4. Apr. 1898, GVB. S. 241.
10. Die Urschrift d. Stiftungsrechnung nebst Beilagen, Kassenbuch und Fahrnisinventar sind spätestens am 1. April des dem Schluß der Rechnungsperiode nachfolgenden Jahres der Stiftungsbehörde vorzulegen.
11. Vorlage der Nachweisung über Bewilligung von Gemeindebaudarlehen an das BezAmt.
12. Der Voranschlag für die Gewerbeschule in doppelter Fertigung d. LandesgewerbA. zur Genehmigung vorzulegen.
13. Desgl. der Voranschlag für die Handelsschule.
14. Vornahme eines Kassensturzes, Sturz der Fahrnisse, Urkunden usw. der weltlichen Ortsstiftungen, § 131 StRdAnw.
15. Einsendung der statistischen Listen über die in den drei vorhergehenden Monaten vorgekommenen Geburten, Todesfälle und Eheschließungen an das Amtsgericht.
16. Vorlage der Übersicht über rückständige Zahlungen.
17. Bekanntmachung des Beginns der Laichzeit der Fische vom 15. April bis 31. Mai, in welcher der Fang und das Feilbieten aller Fische (außer Forellen) und

Auf 5.
Am 10.

Am 10.

Bis 15.
Oftern.Mitte des
Monats.Im Laufe des
Monats.In der 2. Hälfte
des Monats.
Ende des
Monats.

Auf 1.

1. Hälfte des
Monats.
Im Laufe des
Monats.Krebse verboten ist; W.D. zum Fischereigesetz, § 19
GesBl. 1871 S. 20.

18. Verzeichnis der Ausländer dem BezAmt vorlegen. Vgl.
W.D. v. 15. Febr. 1922, GVBBl. 174; v. 23. Nov. 1923,
GVBBl. 1, und v. 27. Mai 1933 GVBBl. 95.
19. Ausstellung von Schulzeugnissen an Schüler, welche die
Handelschule verlassen, § 16 W.D. v. 20. Juli 1907, GVBBl.
S. 287, durch die Ortsbehörden.
20. Desgl an Schüler der Gewerbeschule, § 16 W.D. vom
20. Juli 1907, GVBBl. S. 293
21. Vorlage des vom Schularzt an die Ortsschulbehörde er-
statteten Berichts durch diese an das KreisSchulamt, § 21,
Abs. 1, W.D. v. 29. Okt 1913, GVBBl. S. 526.
22. Anzeige des Tages des Schulbeginns und des Stunden-
plans der Volksschule durch Rektorat oder 1. Lehrer
an das KreisSchulamt, W.D. vom 12. Dez. 1913, §§ 1, 45,
GVBBl. S. 609.
23. Reinigung der Bäche und Gräben innerhalb der Orts-
schaften nach Maßgabe der auf Grund des § 90 Wass.-
Ges. v. 26. Juni 1899 und § 60 VolkzW.D. v. 8. Dez. 1899
erlassenen orts- und bezirkspolizeilichen Vorschriften.
24. In Gemeinden mit Ortsviehvericherungsanstalten hat
der Bürgermeister als Vertreter der Anstalt oder sein
Stellvertreter der Verbandsverwaltung in Karlsruhe
vorzulegen:
 1. das Versicherungsverzeichnis der beiden Jahreschauen;
 2. einen Nachweis über die im vergangenen Jahre aus
der Verwertung von Tieren und Tierteilen erzielten
Erlöse und die sonstigen Einnahmen;
 3. einen Nachweis über den in diesem Zeitraum für Tier-
arzt, Arzneien und Heilmittel erwachsenen Aufwand
 4. einen solchen über den erwachsenen örtlichen Aufwand
Art. 44 des ViehverGes vom 20. Okt 1910. (In-
folge Vorlegung des Rechnungsjahres jezt im April.)
25. Prüfung des Verzeichnisses der Messen und Märkte ev.
Anzeige an das Stat. Landesamt.
26. Die Rechnungsergebnisse der mit Körperschaftsrechten
ausgestatteten Vereine sind an das BezA. einzureichen.
27. Abschluß des Kassenbuchs und Vornahme eines Kassen-
sturzes bei weltlichen Ortsstiftungen und Mitteilung des
Ergebnisses an die Stiftungsbehörde. §§ 109 ff. Stiftungs-
rechnungsanweisung, GVBBl. 1905 S. 231.
28. Spätestens am 30. April muß das Kassenbuch der Ge-
meinderechnung für das laufende Rechnungsjahr abge-
schlossen werden, § 29 Abs. 2 WRD.
Im übrigen siehe Geschäftskalender für Januar Ziff. 1,
2, 5, 6, 8, 9, 10, 11, 12, 16, 17, 19a, 21, 22, 28, 30, 32,
35, 37, 38, 39, 40, 41.

Monat Mai.

1. Vorlage der Rechnungen der weltlichen Ortsstiftungen
an das BezA., Anleitung § 145 StWRD.
2. Vorlage des Verzeichnisses über die Hunde, die einem
ermäßigten Steuerfah unterliegen oder steuerfrei sind,
an Bezirksamt, § 3 W.D., Vollzug des Hundesteuergef.,
vom 29. Juni 1932, GVBBl. 165.

Im Laufe des Monats

3. Ortsübliche Bekanntmachung wegen Nachschau der Blitzableiter.
4. Über jedes Hagelwetter, ob mit oder ohne Schaden, ist sofort der rote Hagelbogen A. an die Badische Landeswetterwarte in Karlsruhe, die Hagelpostkarte D. an das Bezirksamt einzulenden. Sodann ist für jede, mit der Hagelpostkarte D. als geschädigt gemeldete Gemarkung (Bemerkungsteil), je nach der bezirksamtlichen Verfügung unmittelbar vor Abräumung (Umpflügung) des geschädigten Geländes der entsprechende weiße Hagelbogen C. vorzulegen.
5. Untersuchung der Löschanstalten und Löschgeräte, Revision der Listen, der Bedienungsmannschaften usw.
6. Es ist in den den Bestimmungen der §§ 135 bis 139 a der GewD. unterliegenden Betrieben, in denen Arbeiterinnen oder jugendliche Arbeiter beschäftigt werden, mindestens halbjährlich, und zwar letztmals November, eine ordentl. Nachschau vorzunehmen und das Ergebnis dem BezA. vorzulegen, „§ 159 W.D. zur GewD. v. 31. Dez. 1909.“
7. Bearbeitung der Anträge wegen Verteilung der Pauschbeträge zur Ablösung von Verwaltungskostenzuschüssen an die Gemeinden. W.D. vom 9. 3. 1931, GVB. 5. 61. Anträge bis spätestens 1. Juli j. Js. (Ausschlussfrist!) beim Bezirksamt einreichen. Erl. W. d. J. vom 27. 4. 1930 Nr. 37 238.

Im Laufe des Monats.

8. Öffentliche Aufforderung zur Versteuerung der Hunde, § 10 W.D., Vollzug des Hundesteuerges. v. 29. Juni 1932, GVB. 165.
9. Schulstatistik — Vorlage.
10. Bekanntgabe der Badeplätze in der Gemeinde. Im übrigen siehe Geschäftskalender für Januar, Ziff. 1, 2, 10, 11, 12, 17, 19a, 21, 22, 28, 30, 35, 37, 38, 39, 40, 41.

Auf 20.
Ende des Monats.

Monat Juni.

Auf 1.

1. Namensliche Verzeichnisse der zum Schulbesuch nicht bezogenen und von demselben zu befreienden Schüler sind durch Rektorat oder 1. Lehrer dem KreisSchulamt vorzulegen. § 17 W.D. v. 12. Dez. 1913, GVB. 5. 109.
2. Zwischenzählung der Schweine.
3. Abrechnung über die Gebäudesondersteuer dem BezA. vorlegen.
Endgültige Berechnung der GSt. des Vorjahres, getrennt nach anleihefreie und anleihepflichtige Gebäude, dem BezA. vorlegen.
4. Gesuche um Bewilligung von Reisestipendien an Handels- und Gewerbelehrer zum Zwecke ihrer praktischen Ausbildung dem Landesgewerbeamt vorlegen.
5. Jeder über drei Monate alte Hund ist in der ersten Hälfte des Monats Juni vom Besitzer in der Gemeinde, in der er gehalten wird, anzumelden. Gleichzeitig ist die Steuer nebst Zuschlag zu entrichten. Über 3 Mon. alte Hunde, die nach dieser Frist bis zum 31. Mai des nächsten Jahres in Besitz genommen oder in die Gemeinde eingebracht werden, sind innerhalb 4 Wochen nach der Befreiung oder der Einbringung, Hunde, die erst nach Ablauf der allgem. Anmeldefrist das Alter von 3 Mon. erreichen,

Bis 15

Im Laufe des Monats.

Im Laufe des Monats

innerhalb 4 Wochen nach diesem Zeitpunkt anzumelden. Eine Anmeldung ist nicht erforderlich, wenn der Besitz in der ersten Hälfte des Monats Juni oder vor Ablauf der vierwöchigen Frist wieder aufgegeben ist, oder wenn der Hund an die Stelle eines von demselben Besitzer in derselben Gemeinde im laufenden Steuerjahr veräußerten Hundes tritt. Gesetz über die Hundesteuer vom 14. Dez. 22, GVB. S. 965. (Das Formblatt für die vorgeschriebene Empfangsbescheinigung erweist sich als sehr zweckmäßig, ist von der Stadt Karlsruhe eingeführt und findet allenthalben Beifall.)

6. Fertigung der Holzbedarfsliste nach Vernehmung der Nutzungsberechtigten gem. § 9 und Muster 1 d. Gemeindeförderungswirtschaftsordnung v. 28. Juli 1925 S. 199 und Vorlage an das BezA. spätestens am 1. Juli.
7. Voranschläge derjenigen Städte, deren Bürgerausschuß die Voranschlagsgenehmigung der Staatsbehörde unterstellt hat, sind dem BezA. vorzulegen.
8. Kinderarbeit in gewerblichen Betrieben und Beschäftigung von Gehilfen und Lehrlingen in Gast- u. Schankwirtschaften. Bericht an BezAmt.
9. Auf Schluß des Kalendervierteljahres hat die Gemeinde eine Darstellung der in diesem Zeitraum erhobenen Hundesteuer nebst Zuschlägen und Geldstrafen und des an die Landeshaupthasse abgelieferten Anteils an das Bezirksamt vorzulegen, § 15 Abs. 2 W. O., Vollzug des Hundesteuergesetzes, v. 29. Juni 1932, GVB. 165.

Im übrigen siehe Geschäftskalender für Jan. Ziff. 1 2, 10, 11, 12, 19a, 21, 28, 30, 31, 32, 35, 37, 38, 39, 40, 41.

Monat Juli.

Am 1.

1. Vierteljährliche Schnelldienst-Meldung über die Fürsorge-Ausgaben dem Bezirksamt vorlegen.
2. Vorlage der Veräumnistabellen über Schule und Fortbildungsschule an das BezA.
3. Einfindung der statistischen Listen über die in den drei vorhergegangenen Monaten vorgekommenen Geburten, Todesfälle und Eheschließungen an das Amtsgericht.
4. Vorlage des Vierteljahresverzeichnis über die ausgeführten Regiebauten an das BezAmt.
5. Einreichung der Anlagebogen über Steuereinnahmen an die Landesbehörde bis 31. Juli. W. O. über Finanzstatistik vom 23. Juni 1928. §§ 2, 3, 20, Muster B I, II u. III, GVB. 1928 S. 205, 228, 240, 245.

Im übrigen siehe Geschäftskalender für Januar, Ziffer 1, 2, 5, 8, 9, 10a, 11, 12, 17, 19a, 21, 26, 28, 30, 31, 32, 33, 35, 38, 39, 40, 41.

Monat August.

Anfang des Monats.

1. Die bei den Grundbuchämtern zu führende fortlaufende Nachweisung über die Grundbucheinträge (Veränderungsliste) ist jeden Monat abzuschließen und gleich nach Monatschluß dem zuständigen Finanzamt zu übersenden. Nr. 81 Ziff. 8a der Mitteilungen der Zoll- und Steuerdirektion für die Notariate usw., Zuwachssteuer betr.
2. Einfindung der Deklisten der Hengsthalter von staatlich subventionierten oder gekörnten Hengsten zu erheben und dem BezA. vorzulegen.

In der 1. Hälfte des Monats.

Bis 20.

Ende des
Monats.

3. Vorlage der Nachweisungen nach § 51 der Anstellungsgrundfläche für die Zivildienstberechtigten an das Bezirksamt.
4. Aufforderung wegen Bildung von Jagdbezirken nach §§ 17 u. 18 JagdVO. an die Eigenjagdbesitzer. Anträge wegen Bildung mehrerer Jagdbezirke (§§ 21, 22 JagdVO.) und wegen Vereinigung mehrerer Gemarkungen zu einem Jagdbezirk (§§ 23, 24 JagdVO.) und Vorlage des Entwurfs der Jagdpachtbedingungen für Reuerpachtungen von Jagden (§ 28 JagdVO.) an das BezAmt. längstens bis 1. September.

Im übrigen siehe Geschäftskalender für Jan. Ziff. 1, 2, 10, 11, 12, 17, 19a, 21, 26, 28, 29, 30, 31, 32, 33, 35, 38, 39, 40, 41 u. Februar Ziff. 5.

Monat September.

Anfang d. Mts.
Bis 10.

1. Aufstellung der Urlisten der Geschworenen u. Schöffen, § 1 VO. v. 28.8.1924, GVB. 248, 270, Fassung v. 30. Juni 1932, GVB. 171; vgl. wegen Heranziehung der Frauen zum Geschworenen- u. Schöffendienst, RCh. v. 25. 4. 1922, RChBl. S. 465, RChBl. 1923 S. 647. Nach Erlaß RM. v. 29. 1. 1927 Nr. 3398 können die alten Verzeichnisse zur Ergänzung zurückgegeben werden.
2. Die bei den Grundbuchämtern zu führende fortlaufende Nachweiss. üb. d. Grundbucheinträge (Veränderungsliste) ist abzuschließen und gleich nach Monatschluß dem zuständigen FinanzA. zu überfenden. (Nr. 81 a Ziff. 8a der Mitteil. d. Zoll- u. Steuerdir. f. d. Notariate usw., Zuwachssteuer betr.)
3. Bekanntmachung wegen Raupenvertilgung erlassen.
4. Schriftliche Antragstellung beim Forstamt im Falle der Beantragung des spätestens am 10. d. Mts. der Gemeinde zuzustellenden Diebsplans, § 10 GemeindegewaldwirtschaftsVO. v. 18. 7. 1915 GVB. S. 199.

Bis 15.

Im Laufe des
Monats.

5. Einreichung der Aufstellungen über die gesamten Einnahmen und Ausgaben für das Rechnungsjahr 1929, § 2 der VO über Finanzstatistik vom 23. Juni 1928, RChBl. S. 205.
6. Über jedes Hagelwetter, ob mit oder ohne Schaden, ist sofort der rote Hagelbogen A an die Badische Landeswetterwarte in Karlsruhe, die Hagelpostkarte D an das Bezirksamt einzusenden. Sodann ist für jede mit der Hagelpostkarte D als geschädigt gemeldete Gemarkung oder Gemarkungsteile je nach der bezirksamtlichen Verfügung unmittelbar vor der Abräumung oder Umpflügung des geschädigten Geländes (bis 15. d. Mts.) der entsprechende weiße Hagelbogen vorzulegen.
7. Veröffentlichung des Verbots des Begehens der Weinbergswegen sowie der Herbstordnung.
8. Bei weltlich. Ortsstiftungen ist nach § 109, vgl. § 83, Abs. 2 der Stiftungsrechnungsanweisung v. 14. 3. 1905, GVB. S. 197 ff., Fassung v. 30. 11. 1921, GVB. 1922 S. 14, das Rassenbuch am Ende d. Mts. — bei Stiftungen 3. Klasse am Vierteljahresende — vom Rechner abzuschließen und hat er mit dem Rassenabschluß den in §§ 199 ff. vorgeschriebenen Rassenkurz vorzunehmen; das Ergebnis beider ist unverweilt der Stiftungsbehörde mitzutellen. §§ 112 ff.,

Im Laufe des Monats.

Ende des Monats.

Ende des Monats.

131 d. Anweis., vgl. WD. v. 24. 11. 1921 zum Vollzug des Stiftungsgesetzes, GVB1. 1922 S. 9.

9. Vorlage der Tabelle über die außerhalb der Staatsanstalten befindlichen Geisteskranken an das BezAmt. bezw. Berichterstattung.
10. Kinderarbeit in gewerbl. Betrieben und Beschäftigung von Gehilfen und Lehrlingen in Gast- u. Schankwirtschaften. Bericht an BezAmt.
11. Abschluß d. Kasse durch den Gemeinerechner u. Mittelteil d. Ergebnisses a. d. Gemeinderat, § 27 WRD. v. 30. 3. 1922.
12. Auf Schluß des Kalendervierteljahres hat die Gemeinde eine Darstellung der in diesem Zeitraum erhobenen Hundesteuer nebst Zuschlägen und Geldstrafen und des an die Landeshauptkasse abgelieferten Anteils an das Bezirksamt vorzulegen, § 15 Abs 2 WD., Vollzug des Hundesteuergesetzes, v. 29. Juni 1932, GVB1. 165.
13. Vorlage der Darstellung über abgelieferte Hundesteuer a. d. BezA. § 5 WD. Hundesteuer v. 9. 5. 1923, GVB1. 5. 96.
14. Vorlage d. Gemeinderrechnung f. d. vergangene Rechnungsjahr a. d. Bürgermstr. zur Weiterleitung an den Gemeinderat, § 60 WRD.
15. Abschluß des Gebührenregisters für Unterschriftenbeglaubigungen u. Entwurfsfertigungen u. Überfendung an das Notariat. JN. v. 11. März 1925 Nr. 18442.
Im übrigen siehe Geschäftskalender für Januar, Ziff. 6, 2, 10, 11, 12, 17, 19a, 21, 26, 28, 30, 31, 32, 33, 35, 3s, 39, 40, 41 und März-Ziffer 2.

Monat Oktober.

Anf. 1.

1. Schuldenstand der lfd. Wirtschaft per 2. Oktober dem Bezirksamt vorlegen.
Vorlagen der Vorjahresrechnung an die Aufsichtsbehörde.
2. Vierteljährliche Schnelldienst-Meldung über die Fürsorge-Ausgaben dem Bezirksamt vorlegen.
3. Anträge für Beihilfe aus dem Lastenausgleichsstock und für Ermäßigung der Lehrverleihenbeiträge stellen.
4. Spätestens bis 1. Okt. vor Beendigung des lfd. Jagdpachtverhältnisses u. mindestens 14 Tage vor der Versteigerung hat der Gemeinderat nach § 29 JagdWD. Ort, Tag u. Stunde der Jagdversteigerung öffentlich bekannt zu machen.
Die Neuverpachtung von Jagden durch Versteigerung hat längstens am 15. Oktober stattzufinden § 16 JagdWD.
5. Anforderung eines Zuschusses aus dem Lastenausgleichsstock gemäß § 18 StVerfGes.
6. Nachweisung über Bewilligung von Gemeinde-Bau-darlehen. Vorlage an BezAmt.
7. Einsehung der statistischen Listen über die in den drei vorhergegangenen Monaten vorgekommenen Geburten, Todesfälle und Eheschließungen an das Amtsgericht.
8. Der Gemeinderat erläßt eine auf ortsübliche Weise bekanntzugebende Aufforderung zur Erhaltung der in § 21, Abs. 1 u. 2 d. GebVerfGes. vorgeschrieb. Anzeigen wegen Anmeldung der Gebäude zur Einschätzung f. d. Gebäudeversicherung. § 19, WD. 3. GebVerfGes.

Anfang des Monats.

- In den ersten 8 Tagen.
- Bis 15.
- Zwischen 10. u. 18.
- Mitte d. Mts.
- Im Laufe des Monats.
- Im Laufe des Monats.
Ende des Monats.
9. Das Verbot d. Tötung u. d. Fangens raupenvertilgender Biegel, insbesondere der Krammetsvögel, ist in Erinnerung zu bringen.
 10. Vorlage der Urlisten für Schöffen und Geschworene an das Amtsgericht, WD. v. 28. Aug. 1924, § 4 WVB. 248, 270. Fassung v. 30. Juni 1932, WVB. 171.
 11. Bekanntmachung des Beginns der Schonzeit (v. 20. Okt. bis 20. Jan.), in welcher keine Forellen gefangen werden dürfen. WD. v. 1. Januar 1871, WVB. 5. 16.
 12. Reinigung der Bäche u. Gräben innerhalb der Ortschaften, wenn durch eine bezirkspolizeiliche Vorschrift auf Grund des § 5 der WD. v. 27. Juni 1874 dies auf diesen Zeitpunkt angeordnet ist.
 13. Fertigung des Verzeichnisses der zur Aufnahme in die Gebäudeversicherungsanstalt geeigneten neuerrichteten sowie derjenigen schon bei der Anstalt versicherten Gebäude, bei welchen eine Werterhöhung oder Wertverminderung im Betrag von mind. 200 RM. eingetreten ist. § 52 Geb.-Verf.Ges. Mitteilg. je einer Fertigung a. d. Bezirksbauschätzer u. Ortsbauschätzer bis 1. Nov. § 20 WVD. zum GebVerf.Ges. v. 31. Dez. 1912.
 14. Untersuchung d. Löschanstalten u. Löschgerätschaften, Revision der Listen der Bedienungsmannschaften usw.
 15. Ausstellung der Steuerkarten gemäß § 50 EStG.
 16. Bei weltl. Ortsstiftungen ist nach § 109, vgl. m. § 83, Abs. 2 der Stiftungsrechnungsanweisung vom 14. März 1905, WVB. S. 197 ff., das Kassenbuch am Ende des Monats, bei Stiftungen 3. Klasse am Ende des Vierteljahrs, vom Rechner abzuschließen. Das Ergebnis beider ist unverzüglich der Stiftungsbehörde mitzuteilen. §§ 112 ff., 131 d. Anweisg.; vgl. WD. v. 24. Nov. 1921 zum Vollzug des Stiftungsgesetzes, WVB. 1922 S. 9.
- Im übrigen siehe Geschäftskalender für Januar, Ziffer 1, 2, 8, 9, 10, 10a, 11, 12, 17, 19a, 21, 26, 28, 30, 31, 32, 38, 39, 40, 41.

Monat November.

- Am 1.
- Im Laufe des Monats.
1. Das Verzeichnis der neu errichteten, abgängig gewordenen oder in ihrem Versicherungswert veränderten Gebäude ist dem Pauschätzer zu übergeben oder demselben Fehlanzeige zu erteilen; § 22 Abs. 2 GebVerfG. und §§ 20 Abs. 2 und 21 VollzWD. v. 31. Dez. 1912, GebV. 1913 S. 1.
 2. Nach Beendigung des Gebäudeeinschätzungsgeschäftes sind von jeder Gemeinde die Einschätzungstabellen dem BezAmt vorzulegen.
 3. Vorlage der monatlichen laufenden Übersichten über die Steuereinnahmen der Gemeinden von mehr als 10 000 und der monatlichen laufenden Übersichten über die Veränderung des Schuldenstandes der Gemeinden mit mehr als 100 000 Einwohnern an die Landesbehörde gemäß §§ 5, 10, 20 WD. über Finanzstatistik vom 23. Juli 1928, WVB. S. 205, Muster D I S. 247, J I S. 273.
 4. Öffentliche Aufforderung zur Abnahme und Vertilgung der Raupennester, WD. v. 1. Okt. 1864, RegBl. S. 737.
 5. In den gewerblichen Betrieben, in denen Arbeiterinnen und jugendliche Arbeiter beschäftigt werden, ist gemäß

Im Laufe des Monats.

§§ 135 bis 139 a GewD., 159 VollzWD. v. 31. Dez. 1909 halbjährlich, letztmals im Nov., eine ordentliche Nachschau durch die Ortspolizeibehörde vorzunehmen.

6. Vorlage der Gemeinderechnung für das vergangene Rechnungsjahr mit Unterlagen an das BezA., § 62 GRD.
Im übrigen siehe Geschäftskalender für Januar Ziff. 1, 2, 10, 11, 12, 17, 19a, 21, 26, 28, 30, 31, 32, 33, 35, 38, 39, 40, 41 und Februar Ziff. 5.

Monat Dezember.

Anfang des Monats.

1. Fertigung der Übersicht gem. § 161 VollzWD. zur GewD. auf 1. Dez. und Vorlage einer Abschrift davon bis zum 10. Dez. an das BezA.

Bis 10.

2. Viehzählung auf jeweilige vorherige Aufforderung der BezA. vorzunehmen, die Liste ist 8 Tage aufzulegen und mit der gefertigten Ortsliste dem BezA. vorzulegen.

3. Berichtigung und Ergänzung der Liste der Bürgergenußberechtigten.

4. Aufstellung des Beitragsverzeichnis nach Muster VIII über die zu erhebenden Beiträge zur GebVerfAnst. und eines summarischen Auszuges aus diesem und, soweit erforderlich, aus dem Feuerversicherungsbuch und Vorlage auf 10. Dezember unter Anschluß der Hilfsverzeichnisse A und B an das BezAmt. §§ 60, 61 GebVerfG., Fassung v. 24. April 1914, GVB. 133, 139 ff.

Im Laufe des Monats.

5. Vornahme des Rassenkurzes bei dem Gemeinderechner, § 5 d. GRD. v. 30. März 1922, GVB. S. 318.

6. Übertrag und Vorlage der Liste der Innungsschiedsgerichte.

Ende des Monats u. am Jahresluß.

7. Der Standesbeamte hat eine Abschrift des Verzeichnisses über die nachträglich zu machenden Anzeigen der Vornamen der Geborenen dem Amtsgerichte vorzulegen, § 87 StBDB.

8. Vorlage des Verzeichnisses der im 4. Quartal in der Gemeinde ausgeführten Regiebauarbeiten an das BezA.

9. Zustellung eines Auszuges aus der Gemeinderechnung für das vergangene Rechnungsjahr (Rechnschaftsbericht).

10. Auf Schluß des Kalendervierteljahres hat die Gemeinde eine Darstellung der in diesem Zeitraum erhobenen Hundesteuer nebst Zuschlägen und Geldstrafen und des an die Landeshauptkasse abgelieferten Anteils an das Bezirksamt vorzulegen, § 15 Abs. 2 WD., Vollzug des Hundesteuergesetzes, v. 29. Juni 1932, GVB. 165.

11. Vorlage einer Darstellung der im abgelaufenen Vierteljahr erhobenen Hundesteuer nebst Zuschlägen und des hieraus in die Staatskasse abgelieferten Anteils a. d. BezA.

12. Erstattung der Anzeige nach § 5 JagdStG. und § 2 WD., GVB. 1923 S. 123.

13. Kinderarbeit in gewerblichen Betrieben und Beschäftigung von Gehilfen und Lehrlingen in Gast- u. Schankwirtschaften. Bericht an BezAmt.

14. Nachträge in den Vorschriftenakten der Grundbuchämter nach Veröffentlichung im „Bürgermeister“ fertigen.

Im übrigen siehe Geschäftskalender für Januar Ziff. 1, 2, 10, 11, 12, 17, 19a, 21, 26, 28, 30, 31, 32, 33, 35, 38, 39, 40, 41.

C. Geschäftskalender für die Amtsgerichte.

Monat Januar.

1. Abschluß der Aktenregister und Fertigung der Entzifferungen. Anlegung der neuen Aktenregister.
2. Übersicht über die Geschäftsentwicklung bis 8. jeden Monats dem Oberlandesgericht vorlegen.
3. Anzeige bis 10. Januar an Landgericht nach der *AB. v. 11. 7. 36* — Deutsche Justiz S. 1071 — Geschäftliche Behandlung der Anträge auf Grund des Gesetzes über Hypothekenzinsen.
4. Schuldnerverzeichnisse sind abzuschließen.
5. Vorlage der Hauptübersicht der Geschäfte bis zum 20. Januar an den Landgerichtspräsidenten.
6. Übersicht über gemeindegerichtliche Sachen fertigen, *GesVBl. 1934 S. 43*.
7. Übersicht über die Zahl der Schöffen und die Anzahl der ordentl. und außerordentl. Sitzungen der Schöffen- und Jugendgerichte vorlegen.
8. Übersicht über bedingte Strafaussetzung an Oberstaatsanwalt. Gnadenordnung § 41.
9. Der Rheinschiffahrtsgerichte Tätigkeitsübersicht vorlegen.
10. Das Verzeichnis der auf den auswärtigen Gerichtstagen vorgenommenen Geschäfte vorlegen, *Erl. v. 23. Dez. 1902 Nr. 45 647*.
11. Verwahrungslisten zur Durchsicht d. aufsichtführenden Richter vorlegen, *RegistD. § 109 Ziff. 5*.
12. Genossenschaftswesen. Einkunft des Verzeichnisses der Verbandsgenossenschaften. *GenGes. § 58*.
13. Strafregister. a) Abschluß des Merkbuchs, Fertigung der Darstellung nach Form. und Mitteilung der Darstellung bis spätestens 10. April a. d. Oberstaatsanwalt. § 46 d. *AusfBest. zur StrafRegistVd.* vom 24. April 1926, *JWBl. S. 53*.
b) Feststellung gem. § 45 a. a. D. bis längstens 1. April.
c) Durchsicht eines Faches vom Strafregisterführer nach § 28 a. a. D.
14. Bericht an das Landgericht, welche Standesregister im abgelaufenen Jahr geprüft wurden auf 16. Januar § 32 *FGB*.
15. Abschluß des Geschäftstagebuchs des vergangenen Jahres bis spätestens 15. Januar, *TabVorschr.*
16. Auf Einkunft der Nebenregister bis 14. Januar Prüfung der Standesregister bis spätestens 1. Juli, § 27 *DWfSt.* Auf 15. Jan. Bericht über Prüfung d. Standesregister an Landgericht, § 32 *FGB*.
17. Gerichtsvollzieher. a) Aktenablieferung, *AB. GVD § 77*.
b) Allgem. Dienstregister sind durch d. Amtsrichter zu prüfen, *AB. GVD. § 62*.
c) Der Urkundsbeamte der Geschäftsstelle hat den Monatsabschluß z. allgem. Dienstregister und die Abrechnung rechnerisch zu prüfen. *AB. GVD. § 51*.
d) Vollstreckungsregister und Namensverzeichnis sind durch den Amtsrichter zu prüfen, *AB. GVD. § 77*.
18. e) Jahresabschluß (*AB. GVD.*) im Monat April.
f) über nicht unwiderruflich angestellte Gerichtsvollzieher sind die Führungsberichte vorzulegen, *AB. GVD. § 81*.

- g) Das allgem. Dienstregifter ist durch den Urkundsbeamten der Geschäftsstelle zu beurkunden, *AB. GVD.* § 58.
19. Erlassung der Strafbefehle im Forststrafverfahren. *BD.* über das Verfahren in Forststrafsachen v. 19. Nov. 1924, *GBBl.* S. 281.
20. Gefängnis. a) Vorlage der Nachweisung über den Bestand der Gefangenen, spätestens am 4. jeden Monats.
b) Anzeige der umsatzsteuerpflichtigen Einnahmen aus dem Arbeitsbetrieb, spätestens am 3. jeden Monats.
c) Anzeige über die Zahl der an Gefangenen durchgeführten Unfruchtbar-machungen, spätestens am 8. Januar.
21. Die stat. Auszüge aus den Standesregistern sind bis 14. d. M. an den Bezirksarzt zu senden, § 18 *DWSt.*
22. Justizgefälle. a) Mitteilung der Kostenbeamten gem. § 71 *JRD.* an die Justizkasse.
b) Gefälligeregister u. Gefälligverzeichnis sind abzuschließen und das Gefälligregister an die Justizkasse zu senden, § 70 *JRD.*
c) Der Abschluß ist in die Hauptübersicht einzutragen und das Ergebnis durch Überweisungsnachricht der Justizkasse und dem Rechnungsamt des *DVG.* mitzuteilen, § 71 Ziff. 3 *JRD.*
23. Bericht bis 10 Jan. an Oberlandesgericht, wieviele Anträge auf Unfruchtbar-machung eingegangen. *Erl.* v. 2. Jan. 1934 Nr. 118 (*JMBl.* 1).
24. Statistik über die Tätigkeit der Auerbengerichte dem Landgericht vor-legen. (*Erl.* v. 25. April 1934 Nr. 16150 *JMBl.* 155).
25. Bericht über die Beschäftigung Schwerbeschädigter an Oberlandesgericht bis 5. Januar. *Erl.* v. 9. 3. 29 Nr. 16374.
26. Bis zum 5. jeden Monats Gesamtsumme der festgesetzten Urkundensteuer dem Rechnungsamt des *DVG.* mitteilen.
27. Übersicht über die landwirtschaftlichen Entschuldungssachen an Land-gericht bis 5. Januar. *AB. d. RJM.* vom 4. 7. 1935, *Deutsche Justiz*, S. 983.
28. Anzeige an Landgericht, wieviel Jagdsachen anhängig geworden sind. *AB. d. RJM.* vom 12. 7. 35, *Deutsche Justiz*, S. 986.

Monat Februar.

1. Siehe Januar, Ziff. 14c, 18b—d, 18g, 26, 28.
2. Gemeinsame Hauptverhandlung im Forststrafverfahren, *GBBl.* 1924, S. 281, § 23 XII.
3. Gefängnis. a u. b siehe Januar Nr. 20a u. b.
c) Vorlage der Nachweisung über die Gefangenenarbeit, am 1. Febr.

Monat März.

- 1.—3. Siehe Jan. Ziff. 14c, 18b—d, 18g, 20a—b. — Jan. Ziff. 18. — Jan. Ziff. 14b, 26, 28.
4. Am Ende des Rechnungsjahrs ist das Kostenmarkenabrechnungsbuch abzuschließen, § 63 *JRB.*
5. Die Zählkarten über rechtskräftig erledigte Strafsachen wegen Verbrechen u. Vergehen der Staatsanwaltschaft übersenden. *Erl.* d. JustMin. vom 11. Dez. 1881 Nr. 18938.

6. Abgabe d. Erklärungen betr. Kinderzuschläge und Einsendung d. Jahresnachweise an das Rechnungsamt des Oberlandesgerichts bis 25. März, § 153 JRD.
- * 7. Sturz der Lebensmittelvorräte der Gefängnisse am Ende des Rechnungsjahres, RW. § 78.
8. Das Schubuch am Ende des Monats abschließen, DVO. Anl. VIII § 30.
9. Schubliste auf Schluß des Rechnungsjahres abschließen, DVO. Anl. VIII § 37.
10. Neuanlage des Gefangenenbuchs, DVO. Anl. XI § 14.
11. Liste der Überführungsstücke dem Behördenvorstand oder einem von ihm zu bestimmenden Beamten vorlegen. Aktenordnung § 9 Abs. 6.

Monat April.

- 1.—3. Siehe Jan. Ziff. 3, 14 c, 18 b—d, 18 g, 21. — Jan. Ziff. 14 a, 12, 22, 25, 28. — Febr. Ziff. 2, 25, 26.
4. Aktenregister, Kalender und Verzeichnisse der Zivilstatistik an den Aufsichtsbeamten zur Einsicht vorlegen.
5. Aktenregister, Kalender der Statistik über Strafrechtspflege an den Aufsichtsbeamten zur Einsicht vorlegen.
6. Gefängnis. a u. b siehe Jan. Nr. 20 a u. b.
c) Sturz der Fahrnisse im Laufe des Monats.
d) Aufstellung des Lohntarifs für die Arbeitsverwaltung zu Beginn des Monats.
7. Spätestens zum 15. April Nachweisung über den Verbrauch von Hausmitteln abschließen und der Gerichtskasse übersenden.

Monat Mai.

- 1.—2. Siehe Jan. Ziff. 14 c, 18 b—d, 18 g, 20, 28.
3. Anfang Mai sind die Urlaubsgesuche der Richter dem Oberlandesgericht einzureichen. Urlaubsordnung § 9, JWBl. 1925 S. 75.
4. Dem Dienstvorstand sind vorzulegen der Bericht über Prüfung der Register, Listen, Verzeichnisse in Zivil- u. Strafsachen, sowie der freiwilligen Gerichtsbarkeit durch den Geschäftsleiter.
5. Gefängnis. a u. b siehe Januar 20 a u. b.
c) Vorlage der Nachweisung über die Gefangenearbeit, am 1. Mai.
d) Vorlage der Jahresnachweisung über die Beschäftigung der Gefangenen und die Einnahmen und Ausgaben der Arbeitsverwaltung, am 10. Mai.
e) Vorlage der Jahresübersicht über die Arbeitsverwaltung, am 15. Mai.
f) Anmeldung des Bedarfs an Waren der in § 1 Abs. 1 der VO. über öffentliche Aufträge auf den Gebieten der Spinnstoff- und der Felle- und Häutewirtschaft vom 26. 10. 35 bezeichneten Art, am 15. Mai.
6. Verzeichnis der Unfallversicherungspflichtigen bis spätestens Mitte d. M. an das Oberlandesgericht. Erl. v. 1. März 1933 Nr. 7707 Anhang I zu den Rechnungs-Kassen- und Hinterlegungsvorschriften.
7. Gesamtbetrag der im Gnadenwege niedergeschlagenen Beträge teilen die Gerichtskassen bis 5. Mai dem Prüfungsamt des OLG. mit. Deutsche Justiz 1935, S. 613.

Monat Juni.

- 1.—4. Siehe Jan. Ziff. 14 c, 18 b—d, 18 g, 20 a—b. — Jan. Ziff. 16, 28. — Febr. Ziff. 2. — März Ziff. 7.
5. Gefängnis. a u. b siehe Januar Nr. 20 a u. b.
 - c) Vorlage der Strafvolzugsstatistik, am 1. Juni.
 - d) Vorlage des Lebensmittelbuchs, am 1. Juni.
- e) Meldung der auf Grund des Steckbriefregisters ermittelten Personen, am 15. Juni.

Monat Juli.

- 1.—4. Siehe Jan. Ziff. 3, 14 c, 18 b—d, 18 g. — Jan. Ziff. 19. — Jan. Ziff. 11, 25, 27, 28. — April Ziff. 5.
5. Bericht bis 10. Juli an Oberlandesgericht, wieviele Anträge auf Unfruchtbarmachung eingegangen. Erl. v. 2. Jan. 1934 Nr. 118 (JWBBl. 1).
6. Übersicht über bedingte Strafaussetzung an Oberstaatsanwalt. § 4 Gnadenordnung.
7. Gefängnis. a u. b siehe Januar Nr. 20 a u. b.
 - c) Vorlage der Jahresübersicht über die Belegung, am 1. Juli.
 - d) Anzeige über die Zahl der an Gefangenen durchgeführten Unfruchtbarmachungen, spätestens am 8. Juli.

Monat August.

- 1.—2. Siehe Jan. Ziff. 14 c, 18 b—d, 18 g, 28. — Febr. Ziff. 2.
3. Gefängnis. a u. b siehe Januar Nr. 20 a u. b.
 - c) Vorlage der Nachweisung über die Gefangenenarbeit, am 1. August.

Monat September.

- 1.—3. Siehe Jan. 3, 14 c, 18 b—d, 18 g, 20 a—b. — Jan. 3, 19, 28. — März 3, 8.
4. Aufforderung der Bürgermeisterämter zur Einsendung der Listen der Schöffen und Geschworenen und der etwa erhobenen Einsprüche. §§ 11 ff. der VO. v. 28. Aug. 1924 in der Fassung der VO. vom 30. Juni 1932 über Schöffen u. Geschworene, GVBBl. 1924 S. 248 u. 1932 S. 171.
5. Das Schubbuch des Gefängnisses ist Ende d. Monats abzuschließen, DVO. Anl. VIII, § 30.
6. Vordrucke mit Bestellschein Z 5 bestellen. § 39 a KzLO.

Monat Oktober.

- 1.—4. Siehe Jan. Ziff. 3, 14 c, 18 b—d, 18 g, 25, 28. — Febr. Ziff. 2 — Jan. Ziff. 12, 13, 21. — April Ziff. 5.
5. Nach Einkunft der Liste der Vertrauensmänner vom BezV. ist bis spätestens 15. Nov. die Sitzung des Ausschusses für die Auswahl der Geschworenen und Schöffen anzuberäumen. VO. v. 28. Aug. 1924 über Schöffen und Geschworene. GVBBl. S. 248.
6. Gefängnis. a u. b siehe Januar Nr. 20 a u. b.
 - c) Vorlage der Gelbbücher der Arbeitsverwaltung für die Monate April bis September, am 10. Oktober.

Monat November.

- 1.—3. Siehe Jan. Ziff. 14 c, 18 b—d, 18 g. — Jan. Ziff. 19, 28. — Okt. Ziff. 6.
4. Auswahl der Schöffen und Geschworenen für das kommende Geschäftsjahr bis zum 15. Nov. und Überendung der Verzeichnisse bis spätestens 1. Dez. a. d. Präsidenten d. Landgerichts. VD. v. 28. Aug. 1924 über Schöffen u. Geschworene. GVB. S. 248 u. VD. vom 30. Juni 1932 GVB. S. 172.
5. Handels- u. Genossenschaftsregister bis längstens 30. Nov. Siehe Dez. Ziff. 6.
6. Gefängnis. a u. b siehe Januar Nr. 20 a u. b.
- c) Vorlage der Nachweisung über die Gefangenearbeit, am 1. Nov.
- d) Anmeldung des Bedarfs an Waren der in § 1, Absatz 1 der VD. über öffentliche Aufträge auf den Gebieten der Spinnstoff- und der Felle- und Häutewirtschaft vom 26. 10. 35 bezeichneten Art, am 15. Nov.

Monat Dezember.

- 1.—3. Siehe Jan. Ziff. 14 c, 18 b—d, 18 g, 28. — Febr. Ziff. 2. — März Z. 7.
4. Über die im kommenden Jahr zu legenden Vormundschaftsrechnungen ist ein Verzeichnis aufzustellen.
5. Benachrichtigung der Hauptschöffen bis zum 28. Dez. (§ 46 GVB.) nach § 14 d. VD. v. 28. Aug. 1924 über Schöffen u. Geschworene, GVB. S. 248 u. VD. vom 30. Juni 1932 GVB. S. 172.
6. Bezeichnung derjenigen Blätter, in welchen außer im Reichsanzeiger während des nächsten Jahres die Bekanntmachung der Eintragungen in die Handels- u. Genossenschaftsregister erfolgen sollen und Anzeige des Registergerichts an Oberlandesgericht, Handelskammer, Handwerkskammer (bis 8. Dez.). RegVorordr § 69.
7. Einsendung d. Jahresberichte d. nicht unwiderruffl. angestellt. Wachtmeister a. d. Landgericht. § 12 Dienstvorschriften für den Wachtmeisterdienst.
8. Dem Landgericht ist bis spätestens 6. Jan. die Befehlsdarstellung der Geschäftsstelle u. Kanzlei vorzulegen. § 38 der Personal- u. Dienstordg.
9. Abschluß des Schuldnerverzeichnisses und ev. Vernichtung des Heftes. § 17 der Aktenordnung.
10. Aufforderung der Bürgermeisterämter des Bezirks zur Vorlage der Übersicht der Zahlungs- und Vollstreckungsbefehle, der Widersprüche und der Tabellen. DV. für Gemeindegerrichte.
11. Dienstakten der Beamten zwecks Löschung von Disziplinarstrafen durchgehen. § 74 RegD.
12. Der Richter hat einen Testamentssturz vorzunehmen. § 95 Ziff. 6 RegD.
13. Durchgehung u. Bereinigung der Rückfallregler im Forststrafverfahren. § 363 d. VD. v. 19. Nov. 1924, GVB. S. 281.
14. Das Schubuch der Gefängnisse am Ende des Monats abschließen, DV. Anl. VIII, § 30.
15. Rechnungs- und Kassenvordrucke nach Bestellschein Z 3 bestellen. § 39 a KanzleiD.
16. Gefängnis. a u. b siehe Jan. Nr. 20 a u. b.
- c) Meldung der auf Grund des Steckbriefregisters ermittelten Personen, am 15. Dezember.

Geschäfte mit einem unbestimmten Zeitpunkt.

1. Sturz des ständigen Amtskostenvorschlusses, § 187 Ziff. 8 JRD.
2. Besprechung der Mündelverhältnisse, § 42 ZGB.
3. Prüfung der Standesregister an Ort und Stelle im ersten Vierteljahre §§ 29–32 ZGB.
4. Dienstprüfung der Gemeindegerichte regelmäßig mit derjenigen bei den Standesämtern. VD. v. 13 März 1913, GVB. 1913 S. 197. Erl. d. JustMin. v. 13. März 1913 Nr. J 12 151.
5. Sturz der Verwahrungsliste nach § 109 Ziff. 2 RegD.
6. Anweisungsverzeichnisse wenigstens einmal im Vierteljahr an Hand der Akten Stichprobenweise prüfen, § 212 Ziff. 6 JRD.
7. Besonders verwahrte Testamente u. Erbverträge stürzen, § 95 Ziff. 6 RegD.
8. Erkundigungen über das Leben der Erblasser, § 100 Ziff. 2 RegD.
9. Mindestens alle 5 Jahre Aktenauscheidung a. d. Registratur. § 81 RegD.
10. Der Amtsrichter hat in angemessenen Zwischenräumen eine unvermutete Untersuchung der gesamten Dienstführung der Gerichtsvollzieher sowie unvermuteten Sturz der Kasse u. Registratur, wenigstens einmal im Jahr, vorzunehmen. ABGD. § 79.
11. Beaufsichtigung der Strafregister durch den Amtsrichter.
12. Einrichtungsgegenstände und Bücher sind alle 3 Jahre zu stürzen. (Fahrnis- und Büchervorschriften § 3.)

D. Geschäftskalender für die Badischen Notariate.

(Nachdruck verboten.)

Es ist nach sorgfältiger Bearbeitung der Geschäftskalender für die Bad. Notariate und die Grundbuchämter aufgenommen, und zwar in folgender Anordnung:

1. Die Geschäfte, die zu beliebiger Zeit ein- oder mehrmals im Jahre vorzunehmen sind,
2. die vierteljährlich wiederkehrenden Geschäfte,
3. die jeden Monat fälligen Geschäfte und
4. die Geschäfte, die an einem bestimmten Tag oder in einer bestimmten Zeit des Jahres einmal vorkommen.

I. Im ganzen Kalenderjahr zu beliebiger Zeit.

1. Sturz der Kostenmarkenbestände und Geldvorräte bei einem Wechsel in der Person des Verwalters der Kostenmarkenverkaufsstelle und außerdem unvermutet wenigstens einmal im Rechnungsjahr bei dem Verwalter der Kostenmarkenverkaufsstelle und den Kostenbeamten (KAB. § 55, KRO. § 187^b).
2. Die Nachweisung über Verwaltung der Postwertzeichen ist monatlich abzuschließen. Am Schlusse des Rechnungsjahres gibt der Verwalter der Gerichtskasse Bescheinigung. AB. d. KJM. v. 1. 11. 35 — Deutsche Justiz, S. 1606.
3. Überwachungsliste nachprüfen wegen etwaigem Eintritt der Steuerpflicht — sp. alle 5 Jahre — (Ausf. Best. zum EStG. § 26; WVO. z. EStG. § 8).
4. Sturz der Einrichtungsgegenstände und Bücher — sp. alle 3 Jahre — Fahrnis- und Büchervorschr. § 3.
5. Sturz der Hyp.-Brief- usw. Vordrucke, (Siefert Bd. III. S. 116)

II. Vierteljährlich wiederkehrende Geschäfte.

- | | |
|---|---|
| <p>3. Jan., April, Juli, Oktober.
Im Laufe der Monate Jan., April, Juli u. Oktober.</p> | <ol style="list-style-type: none"> 1. Durchsicht der Tabellen, Verzeichnisse u. d. Verwahrungsliste u. Vorlage an d. Aufsichtsbeamten (Tab. Vorschr.). 2. Prüfung u. Bestätigung der Rechnung der Ortskrankenkasse betr. Kranken-Versicherung der Kangleibeamten und sonstigen Angestellten und Behandlung nach dem Erlaß vom 1. März 1933 Nr. 7707 Ziffer 53. 3. Vorlage der Darstellung d. Einnahmen an Grundbuchkosten mit VordruckGr. 109 an das Landgericht. (Grdb. DV. § 611.) |
| <p>15. März, 15. Juni, 15. Sept., 15. Dezember.</p> | <ol style="list-style-type: none"> 4. Mitteilung an die zuständ. Bewertungsanstalt, welcher Erlös aus der Verwertung von Altpapier angefallen ist. Erlaß v. 27. Oktober 36 Nr. 4441—6803. |

Im Laufe d. Vierteljahrs. Je bis zum 3. Jan., April, Juli, Oktober.

15. April, 15. Juli, 15. Okt., 15. Jan.

5. Stichprobeweise Prüfung der Gebühren-Anweisungsverzeichnisse u. d. Sammelgebührenanw. (JRD § 212°.)
6. Abschluß der Gefällhauptidebersicht über die Kosten der Grundbuchämter mit Hilfsbeamten u. Uebersendung der $\frac{1}{4}$ jährlichen Überw. Nachrichten an Gerichtsk. und Rechn.-Amt des OLG. (Nr. 71 JRD. u. Erl. v. 31. 3. 37)
7. Fehlanzeige wegen Zwangsversteigerungen, an Stat. Landesamt übersenden (Zählkarten selbst alsbald nach Rechtskr. d. Zuzchl.-Befehl.)

III. Allmonatlich wiederkehrende Geschäfte.

Bis 5. d. Mts.

1. Gesamtsumme der vom Notariat u. den Grundbuchämtern des Bezirks im abgelaufenen Monat festgesetzte Urk.-Steuern dem Rechn.-Amt des OLG. mitteilen.

Anfang d. Mts.

2. Auf Einkunft der Rechnung des Postamts über Fernspreckgebühren Prüfung und Bestätigung der Rechnung. Anweisung auf Gerichtskasse nach § 200 JRD.
3. Übersend. der im letzten Monat erled. Akten u. Urkunden dem Amtsgericht. (§ 21² RegO.) Nachlassakten, die zur Kenntnisnahme des Vormundsch.-Gerichts u. gleichzeitig zur Verwahrung abgehen, sowie alle Testamente u. Erbverträge werden zweckmäßiger Weise alsbald einzeln nach der Geschäftserledigung dem Amtsgericht übersandt.

Bis 10. d. M.

4. Sämtliche Sterbefallen müssen eingegangen sein, geg. falls an Einsegnung erinnern.

Bis 15. d. M

5. Anweisung der Gebührenanteile § 168 JRD.
6. Vorlage einer Reinschrift des Verzeichnisses der Kosten auswärtiger Geschäfte vom verfl. Monat ans Landesgericht. (JRD. § 160.)
7. Umtausch des Kostenmarkenerlöses nach Bedarf, mindestens aber einmal wöchentl. gegen Marken (JRB. § 574).

Im Laufe des Monats.

8. Prüfung und Bestätigung der Rechnung der Ortskrankenkassen betr. Kranken-Vers. der Kanzleibeamten und sonstigen Angestellten und Behandlung nach dem Erlaß vom 1. März 1933 Nr. 7707 Anhang I zu den Kassen-Rechnungs- und Hinterlegungsvorschriften.
9. Vergleichung der Sterbefallen vom verfl. Monat mit den Sterbefallsanzeigen (ZGB. § 108).
10. Nachweisung der Sterbefallsanzeigen vom verfl. Monat fertigen, mit Beilagen an das Amtsgericht mitteilen (ZGB. § 108).
11. Eintragung der auf den auswärtigen Grundbuchtagen vorgenommenen Geschäfte (in Vordruck Gr. 106 nach Abhaltung jeden Grundbuchtags oder, wenn kein Hilfsbeamter beim Grundbuchamt, in Vordruck Gr. 107 spät. am Ende des M.) — Grdbuch D. B. § 609, JMBI. 1912 S. 29/30
12. Übersendung des von den Grundbuch-Hilfsbeamten auf 25. jeden Monats dem Notariat einzureichenden Gefällreg. an die Gerichtsk., nachdem Eintragung in die Gefäll-Hauptübersicht erfolgt ist. (Nr. 70 JRD., Erl. v. 31. 3. 37).

Im Laufe d. M. gegebenenfalls am 25. d. M.

IV. Auf bestimmten Tag oder bestimmte Zeit des Kalenderjahrs fallende einmalige Geschäfte.

- | | |
|---------------------------|---|
| Am 1. Jan. | 1. Wenn nicht Ende des verl. Jahres schon geschehen, sind für das nächste Kalenderjahr neu anzulegen:
a) Die Haupt- und Vollstreckungstabelle, sowie die Rechtshilfetabelle (TabVorschr. § 21).
b) Das Verzeichnis der auf den auswärtigen Grundbuchtagen vorzunehmenden Geschäfte. (GrdbuchDV. § 609 JMBL 1912 S. 29/30.)
c) Die Sterbebestliste. (FVB. § 107 ² .) |
| Anfangs des Mon. Januar. | 2. Der Bereisungsplan für das nächste Jahr ist, wenn noch nicht geschehen, neu aufzustellen und dem Landgericht in doppelter Fertigung vorzulegen. (GrdbuchDV. §§ 78 u. 80, J.Min.Blatt 1922 S. 175/76) — siehe auch hinten Ziff. 25 —. |
| Bis 6. Januar. | 3. Vorlage d. „Befehungsdarstellung u. Geschäftsverteilung“ mit den Führungsberichten an das Landgericht in doppelter Fertigung. Soweit es sich um unwiderruflich angestellte Beamte handelt, unterbleibt die Vorlage. § 38 Personal- und Dienstordnung. |
| Bis spätestens 15. Januar | 4. Abschluß der Haupttabelle |
| Bis spätestens 16. Januar | 5. Führungsbericht über den Wachtmeister ans Oberlandesgericht, es sei denn, daß er schon unwiderruflich angestellt ist. § 12 der Dienstvorschriften für den Wachtmeisterdienst. |
| Bis 20. Jan. | 6. Anzeige wegen Beschäftigung Schwerbeschädigter geg. falls Fehlanzeige ans Oberlandesgericht (Erl. Min. v. 14. 11. 1931, Nr. 64789 JMBL. S. 91.) |
| Auf 31. März | 7. Hauptübersicht der Geschäfte und Geschäftsverzeichnisse der Grundbuchämter an den Landgerichts-Präsidenten.
8. Abschluß d. Kostenmarkenabrechnungsbuchs (JRB. § 54).
9. Nebengeschäftsverzeichnis abschließen und Anzeige an Landgericht. JRD. §§ 18 und 171. |
| Auf 1. April | 10. Anzeige an das Landgericht, wieviel Gebührenanteile im abgelaufenen Rechnungsjahre angewiesen wurden. (JRD. § 171.) |
| Am 1. April | 11. Für das kommende Rechnungsjahr sind neu anzulegen:
a) Die Gefäll-Hauptübersicht. Hinsichtl. der Grundbuchkosten (Grdb.V. mit Hilfsbeamten)
b) Nachweisungsbücher über den Verbrauch von Haushaltsmitteln für das kommende Rechn.-Jahr 1938 anlegen. |
| Bis 9. April | 12. Nach Eintragung aller Abschlüsse von Gefällregister und Gefällverzeichnis des vergangenen Vierteljahres in der Hauptübersicht, Zusammenstellung der Vierteljahresergebnisse u. Anzeige des Ergebnisses des vierten Vierteljahres sowie d. Jahresergebnisses durch Überweisungsnachrichten an Gerichtskasse u. Rechnungsamt des Oberlandesgerichts (JRD. § 71 ³). |
| Bis 10. April | 13. Anzeige an Landgericht, welche Gebührenanteile der Notar angewiesen erhalten hat. JRD. § 171. |

- Bis spätestens
15. April
- Im Laufe des
Monats April
- Bis 10. Mai
jed. Jahres
- Bis 15. Mai
jed. Jahres
- Bis 15. Mai
- Bis 1. Juni j. J.
Auf 1. Juli
- Bis 15. Sept.
jed. Jahres
- Spätestens bis
1. Oktober
- Gegen Ende
Dezember
- Am 31. Dez.
14. Nachweis-Bücher über den Verbrauch von Haushalts-
mitteln im Benehmen mit der Gerichtsk. abschließen
15. Urlaubsgesuche dem Oberlandesgericht vorlegen, falls
Stellvertreter erforderlich — siehe Urlaubsordnung
vom 1. April 1925, § 9^a, JWBl. 1925 S. 45.
16. Einfindung einer Übersicht über die der Staatskasse zu-
fließenden Anteile an den Beglaubigungsgebühren der
Bürgermeister in Angel. d. freim. Gerichtsbarkeit ans
Oberlandesgericht. (Erl. v. 7. 5. 1928 Nr. 36758.)
17. Bericht an OLG. über etwaige Einnahmen zur Reichs-
haushaltsrechnung (Erl. 4. 6. 36 Nr. 11905).
18. Veränderungs- oder Fehlanzeige über räumliche Unter-
bringung der Justizbehörde an OLG. vorlegen.
19. Verzeichnis der Unfallversicherten dem Oberlandesgericht
vorlegen. Nr. 75 des Erlasses vom 1. März 1933 Nr. 7707.
20. Bericht über Feuerschutz (Erlaß v. 8. 6. 37, 5330—1.7101)
21. Sturz der Grundbuchvordrucke (s. Anleitung auf Vor-
druck Gr. 102 u. 104).
22. Bericht an Lg.-Präf. wegen Nachschaffspflicht und
Verwaltungen über 50000 RM. Nachschl.
23. Nachweisung über vorhandene Schreibmaschinen OLG
vorlegen.
24. Tabellenvordrucke mit Bestellschein Z 5 bestellen. § 39 a
KanzleiD.
25. Der Reiseplan f. d. nächste Jahr ist neu aufzustellen.
GrdbchD. § 78 u. Nr. 1908 S. 16.)
26. Für das kommende Jahr neu anlegen: Tabellen,
Listen, und Verz. wie unter IV. 1 bezeichnet.
27. Rechnungs- und Kassenvordrucke mit Bestellschein Z 3
bestellen. § 39 a KanzleiD.
28. Abschluß der Tabellen.

E. Geschäftskalender für die Grundbuchämter.

(Nachdruck verboten.)

I. Im ganzen Kalenderjahr zu beliebiger Zeit.

Gegebenenfalls Neuanlage der Eigentümerliste. (GrdbchDWB. § 200 Ziff. 4 u. 6.)

II. Unmonatlich wiederkehrende Geschäfte.

Am ersten
Grundbuchtag
des Monats.

1. Abschluß des Geschäftstagebuchs vom letzten Monat u. Fertigung der Überträge durch den Kostenbeamten. — Gegebenenfalls Abschluß zu anderer Zeit — (GrdbchDWB. §§ 581⁴, 6).
2. Der Grundbuchbeamte hat die Bezüge, welche der Gemeinde zustehen, auf die Gerichtskasse mit Gebührenanweisung zur Auszahlung anzuweisen. (GrdbchDWB. § 640.)
3. Der Grundbuchhilfsbeamte hat dem Notariat den Gesamtbetrag der im abgelaufenen Monat festgesetzten Urkundensteuer anzuzeigen. § 11 d. Vfg. z. UrkStG.
4. Der Grundbuchbeamte hat die Gebühren für Zustellungen u. Behandlungen vom letzten Monat auf die Gerichtskasse mit Gebührenanweisung anzuweisen. (GrdbchDWB. § 603², 640².)
5. Anweisung der vom Hilfsbeamten vorzüglich bestrittenen Portobeträge durch das Grundbuchamt auf die Gerichtskasse — auf Grund des Geschäftstagebuchs (GrdbchDWB. § 607, 640²).
6. Der Grundbuchhilfsbeamte hat das letzte Gefällregister und das Gefällverzeichnis des lauf. Monats abzuschließen. Gefällregister mit Überweisungscheinen sind spätestens 2 Tage nach Abschluß, also am 27. ans Notariat zu senden. (GrdbchDWB. §§ 620 o u. 620 p.)
7. Die Veränderungsliste A (Nachweisung über die Grundbucheinträge) ist abzuschließen u. spätestens am 1. kommenden Monats dem zuständigen Finanzamt zu übersenden. Hat in einem Monat kein Anlaß vorgelegen, eine Veränderungsliste zu führen, so soll dies in der nächsten Liste vermerkt werden. — Neue Liste für den kommenden Monat anlegen. —

Am 25. d. Mts.

III. Auf bestimmten Tag oder bestimmte Zeit des Kalenderjahrs fallende einmalige Geschäfte.

Auf 1. Januar.

1. Wenn nicht Ende des verfloffenen Jahres schon geschehen so sind für das nächste Jahr neu anzulegen: Das Veränderungsverzeichnis. (GrdbchDWB. § 16 u. Anleitung auf Muster 5.)
3. Das Geschäftstagebuch ist neu anzulegen. (GrdbchDWB. § 581.)

Notizkalender 1938

Januar	Februar	März	April	Mai	Juni
S 1 Neujahr ●	D 1 Ignatius	D 1 Fastnacht	1 Hugo	S 1 P. Petert.	M 1 Juvenitus
S 2 Epiph. ●	M 2 Maria v.	M 2 3 Königumde. ●	2 Frz. v. Paul	M 2 3 Hil. + Ruf.	M 2 3 Erasmus
S 3 Genovefa	M 3 Titus	M 3 4 Fastm.	3 5 Judica	M 3 4 5 Flor. M.	M 3 4 5 Klörde
S 4 Titus B.	M 4 5 Dorothea	M 5 6 Frriedrich	M 4 5 Stitor	M 5 6 Pius V.	M 5 6 Quirinus
M 5 Telesph.	S 6 5. n. Ep.	S 6 7 1. Invoc.	M 6 5 Singenz	M 6 7 Joh. v. P.	S 5 5 Pfingstf. ●
M 6 Hil. 3. Kön.	M 7 Joh. v. M.	M 7 8 Joh. v. G.	M 7 6 Sigis	M 7 8 Stantislaus	M 6 7 Robert
M 7 Valentin	M 8 Quononia ●	M 8 9 Frz. v. R.	M 8 7 Eberhard ●	S 8 3. Jubil.	M 7 8 Medardus
M 8 Erhard	M 9 Cyrellus	M 9 10 Martirer	M 9 7 Ursula	M 9 Gregor	M 8 9 Primus
M 9 Emi.-S. ●	M 10 Sapientika	M 10 11 Kofine	S 10 Palml.	M 10 Antonia	M 9 10 Margareta
M 10 Agathon	M 11 Cypriol.	M 11 Gregor	M 11 Leo I.	M 11 Ponkratus	M 10 11 Barnabas
M 11 Huginus	M 12 Enalla	M 12 13 Matilde	M 12 Jeno	M 12 Servatius	S 11 1. Dreif. ●
M 12 Ernst	S 13 Eintopf-S	M 13 14 Longinus	M 13 Hermenegid	M 13 Anton	M 12 13 Anton
M 13 Beronika	M 14 Juliana	M 14 15 Herbert ●	M 14 Gründ. 4	M 14 Basilius	M 14 15 Basilius
M 14 Frely	M 15 Simon	M 15 16 Werrand	M 15 Karfreitag	M 15 Vitus	M 15 16 Vitus
M 15 Maurus	M 16 Konrad	M 16 17 Marcellus	M 16 15 Karlamstag	M 16 Joh. v. P.	M 16 17 Feoni.
S 16 2. n. Ep. ●	M 17 Antonius	M 17 18 St. Jos.	S 17 Osterfest	M 17 Albrecht	M 17 18 Abolf
M 17 Antonius	M 18 Juliana	M 18 19 St. Oculi	M 18 Emma, W.	M 18 Benandus, Cöl.	M 18 Mark. M.
M 18 Petri St.	M 19 Simon	M 19 20 Frübl. 9.	M 19 Sulpitius	M 19 Konstantin	S 19 2. n. Pfist.
M 19 Kanut	M 20 Donatus	M 20 21 Katharina	M 20 19 Soth.	S 22 5. Rog. ●	M 20 21 Silberius
M 20 Tab., Seb.	M 21 Simon	M 21 22 Bikortin	M 21 21 Soth. u. Col.	M 22 5. Defiderus	M 21 22 Som.-Mf. ●
M 21 Agnes	M 22 Konrad	M 22 23 Simeon ●	M 22 23 Georg	M 23 Johanna	M 22 23 Paulinus
S 22 Bingenius	M 23 Segefel.	M 23 24 Uthualus	S 24 Maris. S.	M 24 Urban	M 23 24 Ebeltraud
M 23 Antonius	M 24 Leonora	M 24 25 St. Oculi	M 25 Maris. S.	M 25 Urban	M 24 25 Joh. d. L.
M 24 Pauli B.	M 25 Milburgis	M 25 26 St. Oculi	M 26 Uthualus	S 26 Christi 5.	M 25 26 Proper
M 25 Polyskarp	M 26 Matthias	M 26 27 St. Oculi	M 27 4. Pätere	M 26 Beata, M.	S 26 3. n. Pfist.
M 26 Polyskarp	M 27 Matthias	M 27 28 St. Oculi	M 28 St. Oculi	M 27 Beata, M.	M 27 28 Leo II.
M 27 Joh. Christoph.	M 28 Matthias	M 28 29 St. Oculi	M 29 St. Oculi	S 29 6. Geaudi ●	M 29 30 Petr. u. Pa.
M 28 Karl d. Gr.	M 29 Matthias	M 29 30 St. Oculi	M 30 St. Oculi	M 30 St. Oculi	M 29 30 Petr. u. Pa.
M 29 St. Oculi	M 30 Matthias	M 30 31 St. Oculi	M 31 St. Oculi	M 31 St. Oculi	M 30 Pauli Ged.
S 30 4. n. Ep.	M 31 Romanus	M 31 St. Oculi	M 31 St. Oculi	M 31 St. Oculi	

13. März Eintopf-S.



Notizkalender 1938

Jul	August	September	Oktober	November	Dezember
1 Theobald	1 Petri k.	1 Regibius	1 Remigius	1 Herbhel.	1 Eulius
2 Mar. Helm.	2 Alf. v. L.	2 Stephan	2 Emidius	2 Merjeelen	2 Bibiana
3 4. n. Pfgk.	3 Stephan	3 Seraphia	3 Cambius	3 Hubert	3 Pet. Kan.
4 Ulrich	4 Dominikus	4 13. n. Pfgk.	4 Franz Ser.	4 Karl u. G.	4 2. Advent
5 Dominus	5 Maria Sch.	5 Laurentius	5 Wlacius	5 Carl u. G.	5 Sabbas
6 Willibald	6 Berkl. Chr.	6 Magnus	6 Bruno	6 22. n. Pfgk.	6 Mikolans
7 9. n. Pfgk.	7 9. n. Pfgk.	7 Regina	7 Marfus	7 Engelbert	7 Wimbolius
8 Cyriakus	8 Cyriakus	8 Mar. G.	8 Brigitta	8 Woffried	8 Mar. G.
9 Romanus	9 Romanus	9 Korbinian	9 Ernt. s.	9 Theodor	9 Leokadia
10 Laurentius	10 Laurentius	10 Nik. v. Tol.	10 Ernt. s.	10 Andr. Ev.	10 Welschades
11 Pius I.	11 Sulanna	11 14. n. Pfgk.	11 Wermannus	11 Martin B.	11 Erntopf. s.
12 Job. Dn.	12 Clara	12 Guido	12 Wermannus	12 Martin P.	12 Spelinius
13 Eugen	13 Kallian	13 Tobias	13 Wermannus	13 Wermannus	13 Wermannus
14 Bonavent.	14 10. n. Pfgk.	14 Wermannus	14 Wermannus	14 Wermannus	14 Wermannus
15 Wermannus	15 Wermannus	15 Wermannus	15 Wermannus	15 Wermannus	15 Wermannus
16 Wermannus	16 Wermannus	16 Wermannus	16 Wermannus	16 Wermannus	16 Wermannus
17 6. n. Pfgk.	17 Wermannus	17 Wermannus	17 Wermannus	17 Wermannus	17 Wermannus
18 Wermannus	18 Wermannus	18 Wermannus	18 Wermannus	18 Wermannus	18 Wermannus
19 Wermannus	19 Wermannus	19 Wermannus	19 Wermannus	19 Wermannus	19 Wermannus
20 Wermannus	20 Wermannus	20 Wermannus	20 Wermannus	20 Wermannus	20 Wermannus
21 Wermannus	21 Wermannus	21 Wermannus	21 Wermannus	21 Wermannus	21 Wermannus
22 Wermannus	22 Wermannus	22 Wermannus	22 Wermannus	22 Wermannus	22 Wermannus
23 Wermannus	23 Wermannus	23 Wermannus	23 Wermannus	23 Wermannus	23 Wermannus
24 7. n. Pfgk.	24 Wermannus	24 Wermannus	24 Wermannus	24 Wermannus	24 Wermannus
25 Wermannus	25 Wermannus	25 Wermannus	25 Wermannus	25 Wermannus	25 Wermannus
26 Wermannus	26 Wermannus	26 Wermannus	26 Wermannus	26 Wermannus	26 Wermannus
27 Wermannus	27 Wermannus	27 Wermannus	27 Wermannus	27 Wermannus	27 Wermannus
28 Wermannus	28 Wermannus	28 Wermannus	28 Wermannus	28 Wermannus	28 Wermannus
29 Wermannus	29 Wermannus	29 Wermannus	29 Wermannus	29 Wermannus	29 Wermannus
30 Wermannus	30 Wermannus	30 Wermannus	30 Wermannus	30 Wermannus	30 Wermannus
31 8. n. Pfgk.	31 Wermannus	31 Wermannus	31 Wermannus	31 Wermannus	31 Wermannus

Januar.

Katholisch	Protestant.	☾
1 S. Neujahr	Neujahr	☾
2. W. S. n. Neujahr	S. n. Neuj.	
2 S. Makarius	Abel, S.	☾
3 M. Genoveva	Gnoch	☾
4 D. Titus	Isabella	☾
5 M. Telesph. S.	Simon	☾
6 D. Hl. 3 König	Ersh. Chr.	☾
7 F. Valentin	Kaimund	☾
8 S. Erhard	Erhard	☾
3. W. 1. S. n. Ep.	1. S. n. Ep.	
9 S. Eintopf-Sonntag		☾
10 M. Agathon	Paul d. E.	☾
11 D. Hyginus	Mathilde	☾
12 M. Ernst	Reinhold	☾
13 D. Veronika, P.	Hilarius	☾
14 F. Felix	Felix	☾
15 S. Maurus	Maurus	☾
4. W. 2. S. n. Ep.	2. S. n. Ep.	
16 S. Marzellus	Marzell. ☾	☾
17 M. Antonius	Anton	☾
18 D. Pet. St. 3. R.	Prisca	☾
19 M. Kanut	Sarah	☾
20 D. Fab. u. Seb.	Fab., S.	☾
21 F. Agnes	Agnes	☾
22 S. Vincentius	Vincent.	☾
5. W. 3. S. n. Ep.	3. S. n. Ep.	
23 S. Mar. Berl.	Emerent. ☾	☾
24 M. Timotheus	Timoth.	☾
25 D. Pauli Bef.	Pauli B.	☾
26 M. Polharp	Polharp	☾
27 D. Joh. Chrysof.	Joh. Chr.	☾
28 F. Karl d. Gr.	Karolina	☾
29 S. Franz v. Sal.	Valerius	☾
6. W. 4. S. n. Ep.	4. S. n. Ep.	
30 S. Martina	Abelgunde	☾
31 M. Petrus v. R.	Virgil. ☾	☾

Evangelen.

Kath.: Der Name Jesu.
Lut. 2, 21. Ep. Apostel-
gesch. 4, 8—12.

2. Prot.: Die Flucht nach
Aegypten. Matth 2,
13—23

Kath.: Der 12-jährige
Jesus Lut 2, 42—52.

3. Prot.: Der 12-jährige
Jesus. Lut. 2, 42—52.
Kath.: Hochzeit z. Kana.
Joh. 2, 1—11. Ep.

4. Prot.: Hochzeit z. Kana.
Joh. 2, 1—11.
Kath.: Glaubensstark.
Vertrauen Matth 8,
1—18

5. Prot.: Der Hauptm
von Kapernaum.
Matth 8, 1—3.

Kath.: Der Sturm auf
dem See. Matth 8,
23—27.

6. Prot.: Die Stillung
des Sturmes.
Matth. 8, 23—27

Mondphasen.

Neumond den 1. 19 Uhr
58,2 Min — Erstes Viertel
den 9. 16 Uhr 12,9 Min —
Vollmond den 16. 6 Uhr
53,3 Min. — Letztes Viertel
den 23. 9 Uhr 8,9 Min. —
Neumond den 31. 14 Uhr
4,9 Min.

Wetterbericht des

100jährig. Kalenders.
Januar ist v. 1.—3. trüb,
am 4 mäßig kalt, v. 5.—11.
Schnee, v. 12.—16. trüb u.
Wind, v. 17.—20 hell u. kalt,
am 21. u. 22 Wind und
Schnee, v. 23—26. hell u.
sehr kalt, am 27 Schnee, v.
28.—31 sehr windig u. kalt.

Tageslänge.

Am 3. 8 Stund. 19 Min.
" 10. 8 " 31 "
" 17. 8 " 45 "
" 24. 9 " 1 "
" 31. 9 " 21 "

Februar.

Katholisch	Protestant.	☾	Evangelien.
1 D. Ignatius	Brigitta		Kath: Gleichnis vom Unkraut im Acker Matth. 18, 24—30.
2 M. Mar. Lichtmeß	Mar. K.		7. Prot.: Unkraut unter den Weizen. Matth. 3, 24—30.
3 D. Blasius	Blasius		Kath.: Die Arbeiter im Weinberg. Matth. 20, 1—16.
4 F. Titus	Isabella		8. Prot.: Die Arbeiter im Weinberg. Matth. 20, 1—16.
5 S. Agatha	Veronika		Kath.: Gleichnis vom Sämann. Luf. 8, 4—15.
7. W. 5. S. u. Ep.	5. S. u. Ep.		9. Prot.: Vom Sämann. Luf. 8, 4—16. Ep 2, Kor 12, 1—10.
6 S. Dorothea	Dorothea		Kath.: Das Geheimnis des Lebens. Luf. 18, 3—43.
7 M. Romuald	Richard		10. Prot.: Sehet, wir gehen hinauf gen Jerusalem. Luf. 18, 31—43.
8 D. Joh. v. M.	Salomon		
9 M. Cyrillus	Wolfram		
10 D. Scholastika	Wilh., S.		
11 F. Euphrosine	Euphros.		
12 S. Eulalia	Eulalia		
8. W. Septuagesimä	Septuages.		
13 S. Eintopf-Sonntag			
14 M. Valentin	Valentin		
15 D. Faustinus	Faustinus		
16 M. Juliana	Juliana		
17 D. Donatus	Konstantin		
18 F. Simon	Konrad		
19 S. † Konrad	Konrad		
9. W. Sexagesim.	Sexages.		
20 S. † Eucharis	Eucharis		
21 M. Eleonora	Eleonora		
22 D. Petri Stuhl.	Petri St. C		
23 M. Hilburgis	Reinhard		
24 D. Matthias	Matthias		
25 F. Walburga	Walb.		
26 S. Alexander	Nestorius		
10. W. Quinquag.	Quinti		
27 S. Leander	Leander		
28 M. Romanus	Renata		

Rundphasen.

Erstes Viertel den 8. 1 Uhr 32,5 Min. — Vollmond den 14. 18 Uhr 14,4 Min — Letztes Viertel den 22. 6 Uhr 24,1 Min





Wetterbericht des 100jährig. Kalenders.

Februar ist vom 1. bis 4. sehr kalt, am 5. und 6. Schnee, vom 7. bis 10. sehr kalt, vom 11 bis 13. starker Wind und Schnee, vom 14 bis 19 trüb und Schnee, vom 20 bis 28. Regen.

Tageslänge.

Am 7. 9 Stund. 43 Min.
 " 14. 10 " 5 "
 " 21. 10 " 31 "
 " 28. 10 " 54 "

März.

Katholisch	Protestant.		Evangelien.
1 D. Fastnacht	Fastnacht		11. Kath.: Christi Versuch. Matth. 4, 1-11. Ep. 2 Kor 6, 1-10 Prot.: Christi Versuch. Matth. 4, 1-11. Ep. 2 Kor. 6, 1-10 Kath.: Von der Verkündigung Christi. Matth. 17, 1-9. Prot.: Das tanan. Weib. Matth. 15, 21-28.
2 M. 7 Aschermitt.	Ascherm.		
3 D. Kunigunde	Kunigunde		
4 F. Kasimir	Adrian		
5 S. Friedrich	Friedrich		
11. W. 1. Invocavit	Invocav.		12. Kath.: Die Austreibung ein. f. Teufels. Luf. 11, 14-28 Prot.: Wer nicht mit mir ist, der ist c. Luf. 11, 14-23. Kath.: Die wunderbare Brotvermehrung. Joh. 6, 1-15. Prot.: Die wunderbare Speisung. Joh. 6, 1-15.
6 S. Fridolin	Fridolin		
7 M. Thom. v. Aq.	Felicitas		
8 D. Joh. v. G.	Philemon		
9 M. Franz v. R.	40 Ritter		
10 D. 40 Märt.	Alexander		13. Kath.: Die wunderbare Brotvermehrung. Joh. 6, 1-15. Prot.: Die wunderbare Speisung. Joh. 6, 1-15.
11 F. Rosine	Rosine		
12 S. Gregor	Gregor		
12. W. 2. Reminisc.	Reminisc.		
13 S. Eintopf, Gedenktag	Zacharias		
14 M. Mathilde	Christoph		14. Mondphasen. Neumond den 2. 6 Uhr 39,9 Min. — Erstes Viertel den 9. 9 Uhr 35 3 Min. — Vollmond den 16. 6 Uhr 15,1 Min. — Letztes Viertel den 24. 2 Uhr 6,0 Min. — Neumond den 31. 10 Uhr 61,6 Min. Wetterbericht des 100jährigen Kalenders. März ist am 1. windig mit Regenschauern, am 2 und 3 sonnig, vom 4. bis 7 Regen, am 8 und 9. trübe und windig, vom 10 bis 14. veränderlich am 15. und 16. heil und kalt, am 17 und 18. windig, vom 19. bis 31. kalt.
15 D. Longinus	Henriette		
16 M. Geribert	Gertraud		
17 D. Gertraud	Anselm		
18 F. Narcissus	Jos. d. Gr.		
19 S. Joseph	Oculi		14. W. 4. Vätare
20 S. Nicetas	Hubert		
21 M. Benediktus	Frühl.-A.		
22 D. Katharina	Kasimir		
23 M. Viktorinus	Eberhard		
24 D. Simeon	Gabriel		14. W. 4. Vätare
25 F. Mariä Verk.	Mariä B.		
26 S. Castulus	Emanuel		
27 S. Rupert	Rupert		
28 M. Suntram	Malchus		
29 D. Eustasius	Rudolf		14. W. 4. Vätare
30 M. Guido	Quirinus		
31 D. Benjamin	Traugott		

Tageslänge.
Am 7. 11. 20 Min.
" 14. 11. " 46 "
" 21. 12. " 10 "
" 28. 12. " 34 "

April.

Katholisch	Protestant.	☾	Evangelien.
1 F. Hugo	Theodora		15. Rath.: Jesus inmitten seiner Zeitde. Joh. 8, 46—59.
2 S. Franz v. P.	Theodosia		Prot.: Wer sammlich etn. Sünde zethen? Joh. 8, 46—59.
15. W. 5. Judica	Judica		Rath.: Jesu Einzug in Jerusalem Matth. 21, 1—9.
3 S. Richard	Rosamunde		16. Prot.: Christ Einzug in Jerusalem. Matth. 21, 1—9.
4 M. Isidor	Ambrosius		Rath.: Die Auferstehung Christi.
5 D. Vinzenz, F.	Magimil.		17. Prot.: Die Auferstehung des Herrn. Matth. 16, 1—7.
6 M. Sixtus	Trenäus		Rath.: D. Osterfride. Joh. 20, 19—31.
7 D. Eberhard	Egesipp.)		18. Prot.: Friede selmt euch Joh. 20, 19—31.
8 F. Dyonisius	Albrecht		Ep. 1. Joh. 5, 1—6
9 S. Mar. Cleopha	Demetrius		
16. W. 6. Palmsonnt.	Palmsonnt.		Wochphasen. Erstes Viertel den 7. 16 Uhr 9,9 Min. — Vollmond den 14. 19 Uhr 20,8 Min. — Letztes Viertel den 22. 21 Uhr 14,3 Min. — Neumond den 30. 6 Uhr 27,6 Min.
10 S. Ezechiel	Daniel		
11 M. Leo I.	Julius		
12 D. Zeno	Eustorgius		
13 M. Hermeneg.	Patricius		
14 D. † Gründonn.	Gründ. ☉		
15 F. † Karfreitag	Karfreit.		
16 S. † Karfamst.	Karsamst.		
17. W. 5. Osterfest	5. Osterfest		
17 S. Ostersonntag	Ostersonnt.		
18 M. Ostermontag	Ostermont.		
19 D. Emma W.	Hermogen.		
20 M. Sulpitius	Sulpitius		
21 D. Anf. Both.	Abolarius		
22 F. Soter u. Caj.	Sot. u. C. ☾		
23 S. Georg	Georg		
18. W. Weißer Sonnt.	Quasimod		Wetterbericht des 100jährigen. Kalenders. April ist am 1 und 2 kalt, vom 3. bis 5. schön und warm, am 6 und 7. windig und Regen, vom 8. bis 11. schön und warm, am 12. Regen, vom 13. bis 15. schön, vom 16. bis 20. Regen, vom 21. bis 23. rauher Wind, am 24. und 25. kalt und Regen, vom 26. bis 28. rau und kalt, am 29. und 30. Regen.
24 S. Adalbert	Albert		
25 M. Markus	Markus		
26 D. Kletus	Anastafius		
27 M. Peregrinus	Kletus		
28 D. Paul v. R., Vit.	Theodor		
29 F. Petrus	Sybilla		
30 S. Rath. v. S.	Eutrop. ☉		Tageslänge. Am 4. 13 Sund. 1 Min. " 11. 13 " 25 " " 18. 13 " 50 " " 25. 14 " 14 "

Mai.

Katholisch	Protestant.	☾	
19. W. 2. Misericord.	Misericord.		Evangelien. Kath.: Der gute Hirte. Joh. 10, 11-16. Ep. 1. Petri 2, 21-25.
1 S. National-Feiertag des deutschen Volkes			19. Prot.: Vom guten Hirten. Joh. 10, 12-16. Ep. 1. Petri 2, 21-25 Kath.: Trennung u. Wiederf. Joh. 16, 18-27.
2 M. Athanasius	Sigismund		20. Prot.: Über ein Kleines Joh. 16, 16-23a. Ep. 1. Petri 2, 11-20. Kath.: Das macht. Wirten d. hl. Geist Joh. 16, 5-14.
3 D. hl. t. Auff.	t. Auffind.		
4 M. Flor., Mon.	Florian		
5 D. Pius V.	Gotthard		
6 F. Joh. v. P.	Dietrich		
7 S. Stanislaus	Gottfried		21. Prot.: Es ist euch gut, daß ich hingehe. Joh. 16, 5-15. Kath.: Die Kraft des Gev. t. Nam. Jes. Joh. 16, 23-30.
20. W. 3. Jubilate	Jubilate		22. Prot.: Bittet, so werdet ihr nehmen. Joh. 16, 23-33. Kath.: Jüngerzeugnis u. Jüngerlos Joh. 15, 26-16, 4.
8 S. Wich. Ersch.	Stanislaus		23. Prot.: Der Geist der Wahrheit. Joh. 15, 26-16, 4.
9 M. Gregor v. N.	Giob		
10 D. Antonia	Viktoria		Rondspafen. Erstes Viertel den 6. 22 Uhr 23.8 Min. - Vollmond den 14. 9 Uhr 38.9 Min. - Letztes Viertel den 22. 13 Uhr 35.7 Min. - Neumond den 29. 14 Uhr 59.8 Min.
11 M. Mamertus	Benantius		Wetterbericht des 100 jährig. Kalenders. Mai ist am 1 u. 2. rauh u. windig, v. 3-14 schön u. warm, v. 15-22. kalt u. Regenschauer, v. 23-25 kalt u. schön, v. 26-31. kalt u. Regenschauer.
12 D. Panfratius	Panfratius		Tageslänge. Am 2. 14. 37 Min. " 8. 14. " 59 " " 16. 16. " 18 " " 23. 15. " 35 " " 30. 15. " 51 "
13 F. Servatius	Servatius		
14 S. Bonifazius	Christian		
21. W. 4. Cantate	Cantate		
15 S. Sophia, J.	Sophia		
16 M. Joh. v. Nep.	Peregrinus		
17 D. Paschalis	Eubertus		
18 M. Benantius	Liborius		
19 D. Petrus, C.	Potentian		
20 F. Bernardin	Athanasius		
21 S. t. Konstantin	Prudenz		
22. W. 5. Rogate	Rogate		
22 S. t. Julia	Helena		
23 M. Desiberius	Desiberius		
24 D. Johanna	Esther		
25 M. Urban	Urban		
26 D. Christi Himmelfahrt			
27 F. Beda, M.	Beda		
28 S. Germanus	Luzian		
23. W. 6. Grandi	Grandi		
29 S. Theodosia	Wilhelm		
30 M. Ferdinand	Christ.		
31 D. Angela	Petronilla		

Juni.

Katholisch	Protestant.	☾	Evangelien.
1 M. Juventius	Nikodemus		24. Kath.: Die Pfingstgabe des Herrn Joh. 14, 23—31.
2 D. Erasmus	Marquard		Prot. Der Tröster. Joh. 14, 21—3. Ep. Apostelgesch. 2, 1—13.
3 F. Klotildis	Erasmus		Kath.: D. Geheimn der heil. Dreifalt. Matthe. 28, 18—20
4 S. Quirinus	Karpasius		25. Prot.: Gespräch mit Nikod. Joh. 3, 1—15. Ep. Röm. 1, 33—36.
24. W. Hl. Pfingstfest	Hl. Pfingstf.		Kath.: Das Gleichn. v. groß. Sackmahl. Luf. 14, 16—24.
5 S. Pfingstsonnt.	Pfingstf. ☾		26. Prot.: D. reiche Mann u. der arme Lazar. Luf. 16, 19—31
6 M. Pfingstmont.	Pfingstm.		Kath.: Der Freund d. Sünder u. Zöllner. Luf. 5, 1—9
7 D. Robert	Lucretia		27. Prot.: Das große Abendmahl. Luf. 14, 16—24.
8 M. Medardus	Medardus		Wochphasen.
9 D. Primus	Primus		Erstes Viertel der 5. Uhr 32,4 Min. — Vollmond den 18. 0 Uhr 47,0 Min. — Letztes Viertel den 21. 2 Uhr 51,6 Min. — Neumond den 27. 22 Uhr 10, Min.
10 F. Margareta	Onuphrius		Wetterbericht des 100jährig. Kalenders.
11 S. Barnabas	Barnabas		Juni ist im 1. schön am 2. und 3. Regen, vom 4. bis 6. rauh, am 7. und 8. unbehändig, vom 9. bis 14. kühl, am 15. Regen, vom 17. bis 20. frisch und schön, vom 21. bis 23. schön und warm, am 24. Regen, vom 25. bis Ende kühl und regnerich
25. W. I. Dreifaltigk.	Trinitatis		Tageslänge.
12 S. Basilides	Basilides		Am 8. 16 Stunden, 2 Min.
13 M. Anton v. P.	Tobias		" 13 16 " 9 "
14 D. Basilius	Antonia		" 20. 16 " 12 "
15 M. Vitus	Vitus		" 27. 16 " 11 "
16 D. Fronleichnam	Justina		
17 F. Adolf	Volkmar		
18 S. Mark. M.	Arnulf		
26. W. 2. n. Pfingstf.	1 n. Trin.		
19 S. Gervasius	Gervasius		
20 M. Silverius	Silverius		
21 D. Moysius	Albanus		
22 M. Paulina	Som. Anj		
23 D. Edeltraud	Basilius		
24 F. Joh. d. I.	Joh. d. I.		
25 S. Prosper	Eulogius		
27. W. 3. n. Pfingstf.	2 n. Trin.		
26 S. Joh. u. Paul	Jeremias		
27 M. Ladislaus	Philipp.		
28 D. Leo II.	Josua		
29 M. Peter u. Paul	Peter		
30 D. Pauli Geb.	Pauli Geb.		

Juli.

Katholisch	Protestant.	☾	
1 F. Theobald	Theobald		
2 S. Maria Heims.	Mar. S.		28.
28. W. 4. n. Pfingst	3. n. Trin		
3 S. Eulogius	Kornelius		
4 M. Ulrich B.	Ulrich		29.
5 D. Domitius	Charlotte		
6 M. Jesaias	Esaia		
7 D. Willibald	Willibald		30.
8 F. Kilian	Kilian		
9 S. Cyrillus	Cyrrillus		
29. W. 5. n. Pfingst	4. n. Trin		
10 S. Felicitas	Jakobine		
11 M. Pius I.	Eleonore		31.
12 D. Joh. Qual.	Heinrich		
13 M. Eugen	Margarta		
14 D. Bonaventura	Bonavent		
15 F. Heinrich	Apost. N.		
16 S. Rein., Faust.	Hundst.-A.		32.
30. W. 6. n. Pfingst	5 n. Trin.		
17 S. Alexius	Alexius		
18 M. Friedrich	Matern.		
19 D. Vinzenz v. P.	Rufina		
20 M. Margarete	Elias		
21 D. Daniel, Jul.	Daniel		
22 F. Mar. Magd.	Mar. M.		
23 S. Sidorius	Apollin.		
31. W. 7. n. Pfingst.	6 n. Trin		
24 S. Christina	Christina		
25 M. Jakob	Jakob		
26 D. Anna	Anna		
27 M. Pantaleon	Martha		
28 D. Innoz., B.	Pantaleon		
29 F. Martha	Beatrix		
30 S. Abd. u. Sam.	Abd. u. S.		
32. W. 8 n. Pfingst	7. n. Trin		
31 S. Ignat. v. L.	Trasibul		

Evangelien.

Kath.: Der reiche Fischfang. Luf 6, 1-11.

28. Prot.: Jesus nimmt die Sünder an. Luf 15, 1-10

Kath.: Die Gerechtigkeit d. Neuen Bund.

Matth. 5, 20-24. Prot.: Seid barmherzig. Luf 6, 36-42.

Kath.: Die zweite wunderb. Brotmehrer. Mark. 8, 1-9.

30. Prot.: Petri Fischzug. Luf. 5, 1-11.

Kath.: Warnung vor falschen Propheten.

Matth. 7, 15-21. Prot.: D. bessere Gerechtigkeit. Matth. 5, 20-26.

Kath.: Der untreue Knecht. Luf. 14, 1-9.

32. Prot.: Die Ernte ist groß u. d. Arbeiter zc. Matth. 9, 35-38.

Rondphasen.

Erstes Viertel den 4. 14 Uhr 47,0 Min. — Vollmond den 12. 16 Uhr 4,5 Min. — Letztes Viertel den 20. 13 Uhr 18,6 Min. — Neumond den 27. 4 Uhr 53,5 Min.

Wetterbericht des 100jährigen Kalenders.

Juli ist am 1 und 2. kühl und trüb am 3. und 4. warm, am 5. und 6. kühl, vom 7. bis 17. schön und warm, vom 18. bis 21. Regen, vom 22. bis 31. schön und warm.

Tageslänge.

Am 4. 16 Stund. 8 Min.
 " 11. 15 " 57 "
 " 18. 15 " 44 "
 " 25. 15 " 28 "

August.

Katholisch	Protestant.	☾	Evangelien.
1 M. Petri Kettenf.	Salome		33. Rath.: Jesus weint über Jerusalem. Lut. 19, 41—47. Prot.: Von den falschen Propheten. Matth. 7, 13—23.
2 D. Alph. v. L.	Gustav		Rath.: D. Gleichn. v. Pharisäer u. Zöllner. Lut. 18, 9—14.
3 M. Stephan A.	August		34. Prot.: D. ungerechte Haushalter. Lut. 16, 1—12.
4 D. Dominikus	Dominikus		Rath.: Heilung eines Taubstummen. Mart. 7, 31—37.
5 F. Maria Sch.	Oswald		35. Prot.: D. Herr weint über Jerusalem. Lut. 19, 41—48.
6 S. Verklär. Chr.	Verklär. C.		Rath.: Das Gleichn. v. barmh. Samar. Lut. 10, 23—37.
33. W. 9. n. Pfingst.	8. n. Trin.		36. Prot.: Pharisäer u. Zölln. Lut. 18, 9—14. Ep. 1. Kor. 15, 1—10.
7 S. Afra, Cajet.	Ulrika		
8 M. Cyriacus	Cyriacus		
9 D. Romanus	Eritus		
10 M. Laurentius	Lorenz		
11 D. Susanna	Hermann		
12 F. Klara, Hil.	Klara		
13 S. Kassian	Hippolyt		
34. W. 10. n. Pfingst	9. n. Trin.		
14 S. Eusebius	Eusebius		
15 M. Mar. Hmlf.	Mar. S.		
16 D. Rochus	Rochus		
17 M. Liberatus	Augusta		
18 D. Helena	Agapitus		
19 F. Sebald	Sebald		
20 S. Bernhard	Bernhard		
35. W. 11. n. Pfingst	10. n. Trin.		
21 S. Johanna F.	Hartwig		
22 M. Symphor.	Symph.		
23 D. Philipp, B.	Hundst. C.		
24 M. Bartholom.	Barthol.		
25 D. Ludwig	Ludwig		
26 F. Zephirinus	Samuel		
27 S. Gebhard	Gebhard		
36. W. 12. n. Pfingst	11. n. Trin.		
28 S. Augustin, B.	Augustin		
29 M. Johannes E.	Joh. E.		
30 D. Rosa v. L.	Rebecka		
31 M. Raimund	Paulinus		

Mondphasen.

Erstes Viertel den 3. 2 Uhr 59,8 Min. — Vollmond den 11. 6 Uhr 56,8 Min. — Letztes Viertel den 18. 21 Uhr 30,2 Min. — Neumond den 25. 12 Uhr 17,3 Min.

Wetterbericht des 100jährigen Kalenders.
August ist vom 1. bis 6. schön und warm, vom 7. bis 12. trüb und regnerisch, am 13 und 14. schön vom 15. bis 17. gemüthlich und Regen, vom 18. bis 24. schön und sehr warm, am 25. Gewitter, dann Regen bis Ende.

Tageslänge.

Am 1. 15 Stund. 9 Min.
" 8. 14 " 49 "
" 15. 14 " 27 "
" 22. 14 " 4 "
" 29. 13 " 39 "

September.

Ratholisch	Protestant.	☾	
1 D. Agidius	Agidius	☾	37. Prot.: Hephata! Mart. 7, 31-37. Ep. 2. Kor. 3, 4-9.
2 F. Stephan	Abfalon	☾	
3 S. Seraphia	Manfuetus	☾	
37. W. 13. n. Pfingst.	12. n. Trin		
4 S. Rosalia	Moses	☾	38. Kath.: Gottes Vatergüte. Matth 6, 24-33. Ep. Gal 5, 16-24. Prot.: Der barmh. Sam. Luk 10, 23-37. Ep. Röm 3, 21-28.
5 M. Laurentius	Herkules	☾	
6 D. Magnus	Magnus	☾	
7 M. Regina	Regina	☾	39. Kath.: Der Jüngling von Natm. Luk. 7, 11-16. Prot.: D. zehn Ausfäg. Luk. 17, 11-19. Ep. Gal. 5, 16-24. Kath.: Beim Gastmahl d. Pharisäers. Luk. 14, 1-11. Prot.: Sorget nicht. Matth. 6, 24-34. Ep. Gal. 5, 25-6, 10.
8 D. Mar. Geburt	Adrian	☾	
9 F. Korbinian	Gorgon. ☾	☾	
10 S. Nikolaus v. L.	Jodokus	☾	
38. W. 14. n. Pfingst	13. n. Trin.		
11 S. Amilian	Protus	☾	40. Prot.: Weim Gastmahl d. Pharisäers. Luk. 14, 1-11. Prot.: Sorget nicht. Matth. 6, 24-34. Ep. Gal. 5, 25-6, 10.
12 M. Guido	Syrus	☾	
13 D. Tobias	Gottlieb	☾	
14 M. Pl. † Erhöb.	† Erhöb.	☾	
15 D. † III. Quat.	Hedwig	☾	
16 F. Kornelius	Euphem.	☾	
17 S. † Lampert	Lampert ☾	☾	
39. W. 15 n. Pfingst.	14. n. Trin		
18 S. † Thom. v. B.	Lit. S.	☾	Mondphasen. Erstes Viertel den 1. 13 Uhr 23,1 Min. — Vollmond den 9. 21 Uhr 8 1 Min. — Letztes Viertel den 17. 4 Uhr 12 0 Min. — Neumond den 23. 21 Uhr 33 6 Min. Wetterbericht des 100jährig. Kalenders. September ist vom 1 bis 4. schön, vom 5. bis 8. hell und windig, vom 9. bis 16. kühl, windig und Regen, vom 17 bis 26. schön und warm, am 27. Regen bis zum Schluss. Tageslänge. Am 5. 13 Stund. 15 Min. " 12. 12 " 50 " " 19. 12 " 25 " " 26. 12 " — "
19 M. Januarius	Mikl. J.	☾	
20 D. Eustachius	Faufa	☾	
21 M. Matthäus	Matthäus	☾	
22 D. Mauritius	St. Gmn.	☾	
23 F. Thella	Herbst-A ☾	☾	
24 S. Gerhard	Gerhard	☾	
40. W. 16. n. Pfingst.	15. n. Trin.		
25 S. Kleophas	Kleophas	☾	
26 M. Chyrianus	Chyrian.	☾	
27 D. Kosm. u. D.	Kosm., D.	☾	
28 M. Wenzeslaus	Wenzesl.	☾	
29 D. Michael	Michael	☾	
30 F. Hieronymus	Otto	☾	

Oktober.

Katholisch	Protestant.	☾	Evangelien.
1 S. Remigius	Remig.)	☾	Kath.: Hauptgebot. Matth. 22, 36—46.
41. W. Erntedankfest	Ernted-Tag	☾	41. Prot.: Der reiche Narr. Luk 17, 16—21. Kath.: Die Heilung eines Gelähmten. Matth. 9, 1—8.
2 S. Leodegar	Johanna	☾	42. Prot.: Sabbatfeier in Liebe u. Demut. Luk. 14, 1—11.
3 M. Candidus	Jairus	☾	Kath.: D. Gleichn. v. königl. Hochzeitäm. Matth. 22, 1—14.
4 D. Franz v. A.	Seraph	☾	43. Prot.: Das vor- nehmste Gebot 2c Matth. 22, 34—46.
5 M. Placidus	Placidus	☾	Kath.: Jesus het' d Sohn eines tgl. We- amt. Joh. 4, 46—53.
6 D. Bruno	Fides	☾	44. Prot.: D. Gichtbrüch Matth. 9, 1—8. Ep. Eph. 4, 22—32.
7 F. Marfus	Amalia	☾	Kath.: Das Königs- tum Jesu Christi. Joh. 18, 33—37.
8 S. Brigitta	Pelagius	☾	45. Prot.: Die tgl. Hoch- zeit. Matth. 27, 1—14. Ep. Eph. 5, 15—21.
42. W. 18. n. Pfinst.	17. n. Trin.		Rondphasen. Erstes Viertel den 1. 12 Uhr 45,0 Min. — Voll- mond den 9. 10 Uhr 37,0 Min. — Letztes Viertel den 16. 10 Uhr 24,0 Min. — Neumond den 23. 9 Uhr 42,2 Min. — Erstes Viertel den 31. 8 Uhr 44,7 Min.
9 S. Einoßf-Sonntag	Gideon	☾	Wetterbericht des 104-jährig. Kalenders Oktober ist vom 1 bis '4. feicht mit Regenmet- ter, vom 15. bis 20. zeit- weise Regen und windig, vom 21. bis 31. schönes Wetter.
10 M. Franz	Burkhard	☾	Tageslänge. Am 3. 11 Stund. 36 Min " 10. 11. " 11 " " 17. 10. " 47 " " 24. 10. " 22 " " 31. 9 " 57 "
11 D. Germanus	Burkhard	☾	
12 M. Maximilian	Maximil.	☾	
13 D. Eduard	Koloman	☾	
14 F. Burkhard	Kalligtus	☾	
15 S. Theresia	Ther., S.	☾	
43. W. 19. n. Pfinst.	18. n. Trin		
16 S. Gallus	Gallus	☾	
17 M. Hedwig	Florentina	☾	
18 D. Lukas	Lukas	☾	
19 M. Pet. v. Alf.	Ferdin.	☾	
20 D. Wendelin	Wendelin	☾	
21 F. Ursula	Ursula	☾	
22 S. Kordula	Kordula	☾	
44. W. 20. n. Pfinst.	19. n. Trin.		
23 S. Joh. v. K.	Severin	☾	
24 M. Raphael	Salome	☾	
25 D. Crispinus	Wilhelm	☾	
26 M. Evaristus	Amand.	☾	
27 D. Sabina	Sabina	☾	
28 F. Simon u. Jud.	Sim., J.	☾	
29 S. Narzissus	Narzissus	☾	
45. W. 21. n. Pfinst.	20. n. Trin.		
30 S. Serapion	Hartmann	☾	
31 M. Wolfgang	Wolfg.)	☾	

November.

Katholisch	Protestant.	☾	Evangelien.
1 D. Allerheiligen	Hildegund		Kath.: Die Steuerfrage. Matth. 22, 16-21. Ep. Psil 1, 6-11.
2 M. Allerseelen	Allerseelen		46. Prot.: Die Seligsprechung. Matth. 1-12. Ep. Gal., 1-16.
3 D. Hubert	Gottlieb		Kath.: D. Auferweck. d. Tochter d. Jairi. Matth. 9, 18-26.
4 F. Karl Borr.	Emmerich		47. Prot.: Der Schalks knecht. Matth. 18, 21-35. Ep. Ph. 1, 9-11.
5 S. Zachar. u. El.	Blandina		Kath.: Der Untergang Jerusalems. c. Matth. 24, 1-35.
46. W. 22. n. Pfingst.	Reformatf.		48. Prot.: Gleichnis von den 10 Jungfrauen. Matth. 25, 1-13.
6 S. Leonhard	Leonhard		Kath.: Die Wiederkunft Christi 3. Bericht. Luk. 21, 25-33.
7 M. Engelbert	Erdm.		49. Prot.: Gelobt sei, der da kommt etc. Matth. 21, 1-9.
8 D. Gottfried	4 gefr. R.		
9 M. Theodor	Theodor		
10 D. Andr. Ab.	Andr. Ab.		
11 F. Martin B.	Martinus		
12 S. Martin P.	Jonas		
47. W. 23. n. Pfingst	22. n. Trin.		
13 S. Entopf-Sonntag			
14 M. Serapion	Levinus		
15 D. Leopold, M.	Eugen		
16 M. Ottmar	B. u. Bettg.		
17 D. Gregor W.	Hugo		
18 F. Otto	Elasius		
19 S. Elisabeth	Elisabeth		
48. W. 24. n. Pfingst.	23. n. Trin.		
20 S. Korbinian	Emilie		Wetterbericht des 100jährig. Kalenders.
21 M. Mar. Opf.	Mar. D.		November ist vom 1. bis 3. schön und kalt, vom 4. bis 6. wärmer, schönes Wetter, vom 7. bis 13. trüb, kalt mit Schauern, vom 14. bis 9. windig, trüb und Regen, vom 20. bis 27. kühl, Regen mit Schnee, am 28. schön, am 29. und 30. trüb und kalt.
22 D. Cäcilia	Cäcilia		
23 M. Clemens	Clemens		
24 D. Johann v. R.	Chryfog.		
25 F. Katharina	Kathar.		
26 S. Konrad	Konrad		
49. W. 1. Advent	1. Advent		
27 S. Virgilius	Loth., B.		Tageslänge.
28 M. Crescentia	Günther		Am 7. 9 Stunden. 37 Min.
29 D. Saturnin	Walther		" 14. 9 " 15 "
30 M. Andreas	Andreas		" 21. 8 " 54 "
			" 28. 8 " 40 "

Dezember.

Ratholisch	Protestant.	☾	Evangeliien.
1 D. Eligius	Longinus		Kath.: Die Gefandtschaft des Täufers Matth. 11, 2-10.
2 F. Bibiana	Aurelia		50. Prot.: Die Zukunft 2c. Luf. 21, 25-36
3 S. Franz Xaver	Kasian		Ep. Röm 15, 4-13
50. W. 2. Advent	2. Advent		Kath.: Der Herr ist da. Joh. 1, 19-28.
4 S. Barbara	Barbara		51. Ep. Phil. 4, 4-7.
5 M. Sabbas	Abigail		Prot.: Bist du, der dar. Matth. 11, 2-10.
6 D. Nikolaus	Nikolaus		Ep. 1. Kor. 4, 1-5
7 M. Ambrosius	Agathon		52. Kath.: Als die Zeit erfüllt war. Luf. 8, 1-6. Ep. 1. Kor. 4, 1-5
8 D. Mar. Empf.	Martin		Prot.: Das Zeugnis Johannis d. Täuf. Joh. 1, 19-28.
9 F. Leofadia	Joachim		Kath.: Als die Zeit erfüllt war. Luf. 2, 1-14. & Luf. 2, 11-15.
10 S. Melchiades	Judith		53. Prot.: Euch ist heute der Heltand gebor. Luf. 2, 1-14.
51. W. 3. Advent	3. Advent		Rondphasen.
11 S. Gintopf=Sonntag			Vollmond den 7. 11 Uhr 22,1 Min. — Legtes Viertel den 14. 2 Uhr 16,6 Min. — Neumond den 21. 19 Uhr 7,7 Min. — Erstes Viertel den 29. 28 Uhr 53,2 Min.
12 M. Synesius	Epimachus		Wetterbericht des 100jährig. Kalenders.
13 D. Lucia	Lucia		Dezember hat am 1. und 2. Schnee, vom 3. bis 8. unbeständig, vom 9. bis 11. sehr kalt, Wind und Schnee, am 15. hell und kalt, am 16. und 17. trüb und wärmer, vom 18. bis 24. trüb und Regen, vom 29. bis 1. kalt und Schnee.
14 M. Nikasius	Nikasius		Tageslänge.
15 D. Christiana	Ignatius		Am 5. 8. 27. 27. Min.
16 F. Adelheid	Ananias		" 12. 8. " 17. "
17 S. † Lazarus	Lazarus		" 19. 8. " 14. "
52. W. 4. Advent	4. Advent		" 26. 8. " 13. "
18 S. † Wunibald	Wunibald		
19 M. Epimachus	Abraham		
20 D. Christian	Ammon		
21 M. Thomas A.	Thomas		
22 D. Demetrius	Wint.-A.		
23 F. Viktoria	Dagobert		
24 S. Adam u. Eva	Ad. u. Eva		
53. W. Weihnachten	Weihnachten		
25 S. Hl. Weihn.	1. Weihn.-F.		
26 M. Stephan	2. Weihn.-F.		
27 D. Johannes A.	Johannes		
28 M. Unsich. Kinder	Unsch. Kind.		
29 D. Thomas, E.	Zonath.		
30 F. David	David		
31 S. Sylvester	Sylvester		

Die vier Jahreszeiten

Der **Frühling** beginnt mit dem Eintritt der Sonne in das Zeichen des Widbers (♈) am 21. März. Die Sonne befindet sich im Äquator. Tag und Nacht gleich.

Der **Sommer** beginnt mit dem Eintritt der Sonne in das Zeichen des Krebses (♋) am 22. Juni. Die Sonne hat ihren höchsten Stand. Längster Tag und kürzeste Nacht.

Der **Herbst** beginnt mit dem Eintritt der Sonne in das Zeichen der Waage (♎) am 23. Sept. Die Sonne befindet sich wieder im Äquator. Tag und Nacht gleich.

Der **Winter** beginnt mit dem Eintritt der Sonne in das Zeichen des Steinbocks (♏) am 22. Dez. Die Sonne hat ihren tiefsten Stand erreicht. Kürzester Tag und längste Nacht.

Sonnen- und Mondfinsternisse im Jahre 1938

Im Jahre 1938 finden zwei Sonnenfinsternisse und zwei Mondfinsternisse statt.

1. Totale Mondfinsternis am 14. Mai 1938.

Die Finsternis ist in Mitteleuropa nicht sichtbar. Der Anfang der Finsternis ist sichtbar im Atlantischen Ozean mit Ausnahme seines östlichen Teiles, in Nordamerika mit Ausnahme des äußersten Nordens, in Südamerika, im südlichen Eismeer, im östlichen Teil von Australien und im Stillen Ozean mit Ausnahme seines nordwestlichen Teiles. Das Ende ist sichtbar im mittleren und westlichen Teil von Nordamerika, im Westen von Südamerika, im südlichen Eismeer, im Stillen Ozean, in Australien und im äußersten Nordosten von Asien.

2. Totale Sonnenfinsternis am 29. Mai 1938.

Die Finsternis ist in Mitteleuropa nicht sichtbar. Sie ist sichtbar im südöstlichsten Teil des Stillen Ozeans, im Süden und Südosten Südamerikas, im südlichen Teil des Atlantischen Ozeans und im äußersten Süden Afrikas.

3. Totale Mondfinsternis am 7./8. November 1938.

Die Finsternis ist in Mitteleuropa sichtbar. Der Anfang der Finsternis ist sichtbar in Europa, in Asien, im Westen Australiens, im Indischen Ozean, in Afrika, im Atlantischen Ozean, im nördlichen Eismeer, im äußersten Nordosten von Nordamerika und im äußersten Osten von Südamerika. Das Ende ist sichtbar im mittleren und westlichen Teil von Asien, im westlichen Teil des

Indischen Ozeans, in Europa, in Afrika, im Atlantischen Ozean, im nördlichen Eismeer, in Nordamerika, ausgenommen der äußerste Westen und Nordwesten, und in Südamerika.

Eintritt des Mondes in den Kernschatten am 7. November, 21 Uhr 40,8 Minuten MEZ.; Anfang der totalen Verfinsternung am 7. November 22 Uhr 45,0 Minuten MEZ. Ende der totalen Verfinsternung am 8. November 0 Uhr 7,5 Minuten MEZ. Austritt des Mondes aus dem Kernschatten am 8. November 1 Uhr 11,9 Minuten MEZ.

4. Partielle Sonnenfinsternis am 21./22. November 1938.

Die Finsternis ist in Mitteleuropa nicht sichtbar. Sie ist sichtbar im Nordosten Asiens, im nördlichen Teil des Stillen Ozeans und im Nordwesten Nordamerikas.

Jahresregent ist für 1938 der Jupiter.

S.-N. 7.55 S.-U. 16.12

Samstag 1.

Tagesl. 8 St. 17 Min.

1—365

Neujahr

☾ Neumond 19 Uhr 58,2 Min.

S.-N. 7.55 S.-U. 16.13

Sonntag 2.

Tagesl. 8 St. 18 Min.

2—364

S.-N. 7.55 S.-U. 16.14

Montag 3.

Tagesl. 8 St. 19 Min.

3—363

S.-N. 7.54 S.-U. 16.16

Dienstag 4.

Tagesl. 8 St. 22 Min.

4—362

S.-N. 7.54 S.-N. 16.17

Mittwoch 5.
5—361

Tagesl. 8 St. 23 Min.

S.-N. 7.54 S.-N. 16.18

Donnerstag 6.
6—360
Heilige 3 Könige

Tagesl. 8 St. 24 Min.

S.-N. 7.54 S.-N. 16.19

Freitag 7.
7—359

Tagesl. 8 St. 25 Min.

S.-N. 7.53 S.-N. 16.20

Samstag 8.
8—358

Tagesl. 8 St. 27 Min.

Januar 1938, 31 Tage.

19

Min. E.-M. 7.53 E.-N. 16.22

Sonntag 9.

Tagesl. 8 St. 29 Min.

9—357

☾ Erstes Viertel 15 Uhr 12.9 Min.

Min. E.-M. 7.52 E.-N. 16.23

Montag 10.

Tagesl. 8 St. 31 Min.

10—356

Min. E.-M. 7.52 E.-N. 16.24

Dienstag 11.

Tagesl. 8 St. 32 Min.

11—355

Min. E.-M. 7.51 E.-N. 16.25

Mittwoch 12.

Tagesl. 8 St. 34 Min.

12—354

E.-M. 7.51 E.-N. 16.27

Donnerstag 13.
13—353

Tagesl. 8 St. 36 Min.

E.-M. 7.50 E.-N. 16.28

Freitag 14.
14—352

Tagesl. 8 St. 38 Min.

E.-M. 7.50 E.-N. 16.30

Samstag 15.
15—351

Tagesl. 8 St. 40 Min.

E.-M. 7.49 E.-N. 16.31

Sonntag 16.
16—350

Tagesl. 8 St. 42 Min.

☾ Vollmond 6 Uhr 53.3 Min.

Januar 1938, 31 Tage.

21

Min. E.M. 7.48 E.N. 16.33

Montag 17.
17—349

Tagesf. 8 St. 45 Min.

Min. E.M. 7.47 E.N. 16.34

Dienstag 18.
18—348

Tagesf. 8 St. 47 Min.

Min. E.M. 7.47 E.N. 16.36

Mittwoch 19.
19—347

Tagesf. 8 St. 49 Min.

Min. E.M. 7.46 E.N. 16.37

Donnerstag 20.
20—346

Tagesf. 8 St. 51 Min.

E.-M. 7.45 E.-N. 16.39

Freitag 21.
21—345

Tagesl. 8 St. 54 Min.

E.-M. 7.44 E.-N. 16.40

Samstag 22.
22—344

Tagesl. 8 St. 56 Min.

E.-M. 7.43 E.-N. 16.42

Sonntag 23.
23—343

Tagesl. 8 St. 59 Min.

☾ Letztes Viertel 9 Uhr 8.9 Min.

E.-M. 7.42 E.-N. 16.43

Montag 24.
24—342

Tagesl. 9 St. 1 Min.

in. E.-M. 7.41 E.-U. 16.45

Dienstag 25.
25—341

Tagesl. 9 St. 4 Min.

in. E.-M. 7.40 E.-U. 16.46

Mittwoch 26.
26—340

Tagesl. 9 St. 6 Min.

in. E.-M. 7.39 E.-U. 16.48

Donnerstag 27.
27—339

Tagesl. 9 St. 9 Min.

in. E.-M. 7.37 E.-U. 16.49

Freitag 28.
28—338

Tagesl. 9 St. 12 Min.

E.-M. 7.36 E.-N. 16.51

Samstag 29.
29—337

Tagesl. 9 St. 15 Min.

E.-M. 7.34 E.-N. 16.52

Sonntag 30.
30—336

Tagesl. 9 St. 18 Min.

E.-M. 7.33 E.-N. 16.54

Montag 31.
31—335

Tagesl. 9 St. 21 Min.

☾ Neumond 14 Uhr 34.9 Min.

Februar 1938, 28 Tage.

25

S. N. 7.32 S. U. 16.56

Dienstag 1.
32—334

Tagesl. 9 St. 24 Min.

S. N. 7.30 S. U. 16.58

Mittwoch 2.
33—333

Tagesl. 9 St. 28 Min.

S. N. 7.29 S. U. 16.59

Donnerstag 3.
34—332

Tagesl. 9 St. 30 Min.

S. N. 7.27 S. U. 17.01

Freitag 4.
35—331

Tagesl. 9 St. 34 Min.

E.-M. 7.26 E.-N. 17.03

Samstag 5.
36—330

Tagesl. 9 St. 37 Min.

E.-M. 7.25 E.-N. 17.05

Sonntag 6.
37—329

Tagesl. 9 St. 40 Min.

E.-M. 7.23 E.-N. 17.06

Montag 7.
38—328

Tagesl. 9 St. 43 Min.

E.-M. 7.22 E.-N. 17.08

Dienstag 8.
39—327

Tagesl. 9 St. 46 Min.

) Erstes Viertel 1 Uhr 32,5 Min.

Februar 1938, 28 Tage.

27

Min. S. M. 7.20 S. U. 17.09

Mittwoch 9.
40—326

Tagesl. 9 St. 49 Min.

Min. S. M. 7.19 S. U. 17.11

Donnerstag 10.
41—325

Tagesl. 9 St. 52 Min.

Min. S. M. 7.17 S. U. 17.13

Freitag 11.
42—324

Tagesl. 9 St. 56 Min.

Min. S. M. 7.15 S. U. 17.14

Samstag 12.
43—323

Tagesl. 9 St. 59 Min.

S.-M. 7.14 S.-U. 17.16

Sonntag 13.
44—322

Tagesf. 10 St. 2 Min.

S.-M. 7.12 S.-U. 17.17

Montag 14.
45—321

Tagesf. 10 St. 5 Min.

☾ Vollmond 18 Uhr 14.4 Min.

S.-M. 7.10 S.-U. 17.19

Dienstag 15.
46—320

Tagesf. 10 St. 9 Min.

S.-M. 7.08 S.-U. 17.21

Mittwoch 16.
47—319

Tagesf. 10 St. 13 Min.

Februar 1938, 28 Tage.

29

in. E.-N. 7.06 E.-N. 17.23

Donnerstag 17.
48—318

Tagesf. 10 St. 17 Min.

in. E.-N. 7.05 E.-N. 17.24

Freitag 18.
49—317

Tagesf. 10 St. 19 Min.

in. E.-N. 7.03 E.-N. 17.26

Samstag 19.
50—316

Tagesf. 10 St. 23 Min.

in. E.-N. 7.01 E.-N. 17.28

Sonntag 20.
51—315

Tagesf. 10 St. 27 Min.

E.-M. 6.59 E.-N. 17.30 **Montag 21.** Tagesf. 10 St. 31 Min.
52—314

E.-M. 6.57 E.-N. 17.31 **Dienstag 22.** Tagesf. 10 St. 34 Min.
53—313
⊂ Letztes Viertel 5 Uhr 24.1 Min.

E.-M. 6.55 E.-N. 17.33 **Mittwoch 23.** Tagesf. 10 St. 38 Min.
54—312

E.-M. 6.53 E.-N. 17.34 **Donnerstag 24.** Tagesf. 10 St. 41 Min.
55—311

Februar 1938, 28 Tage.

31

Min. E.-M. 6.51 E.-U. 17.36

Freitag 25.
56—310

Tagesf. 10 St. 45 Min.

Min. E.-M. 6.49 E.-U. 17.37

Samstag 26.
57—309

Tagesf. 10 St. 48 Min.

31

Min. E.-M. 6.47 E.-U. 17.39

Sonntag 27.
58—308

Tagesf. 10 St. 52 Min.

Min. E.-M. 6.46 E.-U. 17.40

Montag 28.
59—307

Tagesf. 10 St. 54 Min.

E.-M. 6.44 E.-N. 17.42

Dienstag 1.
60—306

Tagesl. 10 St. 58 Min.

E.-M. 6.42 E.-N. 17.43

Mittwoch 2.
61—305

Tagesl. 11 St. 1 Min.

☉ Neumond 6 Uhr 39.9 Min.

E.-M. 6.40 E.-N. 17.45

Donnerstag 3.
62—304

Tagesl. 11 St. 5 Min.

E.-M. 6.38 E.-N. 17.47

Freitag 4.
63—303

Tagesl. 11 St. 9 Min.

S.-M. 6.36 S.-U. 17.48

Samstag 5.
64—302

Tagesf. 11 St. 12 Min.

S.-M. 6.34 S.-U. 17.50

Sonntag 6.
65—301

Tagesf. 11 St. 16 Min.

S.-M. 6.32 S.-U. 17.52

Montag 7.
66—300

Tagesf. 11 St. 20 Min.

S.-M. 6.30 S.-U. 17.54

Dienstag 8.
67—299

Tagesf. 11 St. 24 Min.

S.-M. 6.28 S.-U. 17.55 **Mittwoch 9.** Tagesf. 11 St. 27 Min.
68—298

☾ Erstes Viertel 9 Uhr 35.3 Min.

S.-M. 6.25 S.-U. 17.57 **Donnerstag 10.** Tagesf. 11 St. 32 Min.
69—297

S.-M. 6.23 S.-U. 17.58 **Freitag 11.** Tagesf. 11 St. 35 Min.
70—296

S.-M. 6.21 S.-U. 18.00 **Samstag 12.** Tagesf. 11 St. 39 Min.
71—295

S.-M. 6.19 S.-U. 18.01

Sonntag 13.
72—294

Tagesl. 11 St. 42 Min.

Helbengedenktag

S.-M. 6.17 S.-U. 18.03

Montag 14.
73—293

Tagesl. 11 St. 46 Min.

S.-M. 6.15 S.-U. 18.04

Dienstag 15.
74—292

Tagesl. 11 St. 49 Min.

S.-M. 6.13 S.-U. 18.06

Mittwoch 16.
75—291

Tagesl. 11 St. 53 Min.

☾ Vollmond 6 Uhr 15,1 Min.

S. N. 6.11 S. N. 18.07

Donnerstag 17.
76—290

Tagesl. 11 St. 56 Min.

S. N. 6.09 S. N. 18.09

Freitag 18.
77—289

Tagesl. 12 St. — Min.

S. N. 6.07 S. N. 18.10

Samstag 19.
78—288

Tagesl. 12 St. 3 Min.

S. N. 6.05 S. N. 18.12

Sonntag 20.
79—287

Tagesl. 12 St. 7 Min.

E.-M. 6.03 E.-U. 18.13

Montag 21.
80—286

Tagesf. 12 St. 10 Min.

E.-M. 6.01 E.-U. 18.15

Dienstag 22.
81—285

Tagesf. 12 St. 14 Min.

E.-M. 5.59 E.-U. 18.16

Mittwoch 23.
82—284

Tagesf. 12 St. 17 Min.

E.-M. 5.57 E.-U. 18.18

Donnerstag 24.
83—283

Tagesf. 12 St. 21 Min.

⊕ Letztes Viertel 2 Uhr 6 Min.

E.-N. 5.55 E.-U. 18.19

Freitag 25.
84—282

Tagesf. 12 St. 24 Min.

E.-N. 5.53 E.-U. 18.21

Samstag 26.
85—281

Tagesf. 12 St. 28 Min.

E.-N. 5.51 E.-U. 18.22

Sonntag 27.
86—280

Tagesf. 12 St. 31 Min.

E.-N. 5.49 E.-U. 18.23

Montag 28.
87—279

Tagesf. 12 St. 34 Min.

S. N. 5.47 S. N. 18.25

Dienstag 29.
88—278

Tagesf. 12 St. 38 Min.

S. N. 5.44 S. N. 18.26

Mittwoch 30.
89—277 /

Tagesf. 12 St. 42 Min.

S. N. 5.42 S. N. 18.28

Donnerstag 31.
90—276

Tagesf. 12 St. 46 Min.

☉ Neumond 19 Uhr 51,9 Min.

С.М. 5.40 С.И. 18.29

Freitag 1.
91—275

Tagesl. 12 St. 49 Min.

С.М. 5.38 С.И. 18.31

Samstag 2.
92—274

Tagesl. 12 St. 53 Min.

С.М. 5.36 С.И. 18.32

Sonntag 3.
93—273

Tagesl. 12 St. 56 Min.

С.М. 5.33 С.И. 18.34

Montag 4.
94—272

Tagesl. 13 St. 1 Min.

E.-M. 5.31 E.-U. 18.35

Dienstag 5.
95—271

Tagesl. 13 St. 4 Min.

E.-M. 5.29 E.-U. 18.37

Mittwoch 6.
96—270

Tagesl. 13 St. 8 Min.

E.-M. 5.27 E.-U. 18.38

Donnerstag 7.
97—269

Tagesl. 13 St. 11 Min.

☾ Erstes Viertel 16 Uhr 9.9 Min.

E.-M. 5.25 E.-U. 18.40

Freitag 8.
98—268

Tagesl. 13 St. 15 Min.

S. M. 5.23 S. H. 18.41

Samstag 9.
99—267

Tagesl. 13 St. 18 Min.

S. M. 5.21 S. H. 18.43

Sonntag 10.
100—266

Tagesl. 13 St. 22 Min.

S. M. 5.19 S. H. 18.44

Montag 11.
101—265

Tagesl. 13 St. 25 Min.

S. M. 5.17 S. H. 18.46

Dienstag 12.
102—264

Tagesl. 13 St. 29 Min.

E.-M. 5.15 E.-N. 18.47

Mittwoch 13.
103—263

Tagesf. 13 St. 32 Min.

E.-M. 5.13 E.-N. 18.49

Donnerstag 14.
104—262

Tagesf. 13 St. 36 Min.

Eründonnerstag

☾ Vollmond 19 Uhr 20.8 Min.

E.-M. 5.11 E.-N. 18.50

Freitag 15.
105—261

Tagesf. 13 St. 39 Min.

Karfreitag

E.-M. 5.09 E.-N. 18.52

Samstag 16.
106—260

Tagesf. 13 St. 43 Min.

S. M. 5.07 S. N. 18.54

Sonntag 17.

Tagesl. 13 St. 47 Min.

107—259

Ostersonntag

S. M. 5.05 S. N. 18.55

Montag 18.

Tagesl. 13 St. 50 Min.

108—258

Ostermontag

S. M. 5.03 S. N. 18.57

Dienstag 19.

Tagesl. 13 St. 54 Min.

109—257

S. M. 5.01 S. N. 18.58

Mittwoch 20.

Tagesl. 13 St. 57 Min.

110—256

S.-M. 4.59 S.-U. 19.00

Donnerstag 21.
111—255

Tagesl. 14 St. 1 Min.

S.-M. 4.57 S.-U. 19.01

Freitag 22.
112—254

Tagesl. 14 St. 4 Min.

☾ Letztes Viertel 21 Uhr 14.3 Min.

S.-M. 4.55 S.-U. 19.03

Samstag 23.
113—253

Tagesl. 14 St. 8 Min.

S.-M. 4.54 S.-U. 19.04

Sonntag 24.
114—252

Tagesl. 14 St. 10 Min.

S. N. 4.52 S. N. 19.06

Montag 25.
115—251

Tagesl. 14 St. 14 Min.

S. N. 4.50 S. N. 19.07

Dienstag 26.
116—250

Tagesl. 14 St. 17 Min.

S. N. 4.48 S. N. 19.08

Mittwoch 27.
117—249

Tagesl. 14 St. 20 Min.

S. N. 4.46 S. N. 19.10

Donnerstag 28.
118—248

Tagesl. 14 St. 24 Min.

S. N. 4.45 S. II. 19.11

Freitag 29.
119—247

Tagesl. 14 St. 26 Min.

S. N. 4.43 S. II. 19.13

Samstag 30.
120—246

Tagesl. 14 St. 30 Min.

☉ Neumond 6 Uhr 27.6 Min.

S. N. 4.41 S. U. 19.14

Sonntag 1.
121—245

Tagesl. 14 St. 33 Min.

Nationaler Feiertag des deutschen Volkes

in.

S. N. 4.39 S. U. 19.16

Montag 2.
122—244

Tagesl. 14 St. 37 Min.

S. N. 4.37 S. U. 19.17

Dienstag 3.
123—243

Tagesl. 14 St. 40 Min.

S. N. 4.36 S. U. 19.19

Mittwoch 4.
124—242

Tagesl. 14 St. 43 Min.

S.-M. 4.34 S.-U. 19.20

Donnerstag 5.
125—241

Tagesl. 14 St. 46 Min.

S.-M. 4.32 S.-U. 19.22

Freitag 6.
126—240

Tagesl. 14 St. 50 Min.

) Erstes Viertel 22 Uhr 23.8 Min.

S.-M. 4.30 S.-U. 19.23

Samstag 7.
127—239

Tagesl. 14 St. 53 Min.

S.-M. 4.29 S.-U. 19.25

Sonntag 8.
128—238

Tagesl. 14 St. 56 Min.

Mai 1938, 31 Tage.

51

Min.

E.-M. 4.27 E.-U. 19.26

Montag 9.
129—237

Tagesl. 14 St. 59 Min.

Min.

E.-M. 4.26 E.-U. 19.28

Dienstag 10.
130—236

Tagesl. 15 St. 2 Min.

Min.

E.-M. 4.24 E.-U. 19.29

Mittwoch 11.
131—235

Tagesl. 15 St. 5 Min.

Min.

E.-M. 4.23 E.-U. 19.30

Donnerstag 12.
132—234

Tagesl. 15 St. 7 Min.

4*

E.M. 4.21 E.H. 19.31

Freitag 13.
133—233

Tagesf. 15 St. 10 Min.

E.M. 4.20 E.H. 19.33

Samstag 14.
134—232

Tagesf. 15 St. 13 Min.

☾ Vollmond 9 Uhr 38.9 Min.

E.M. 4.18 E.H. 19.34

Sonntag 15.
135—231

Tagesf. 15 St. 16 Min.

E.M. 4.17 E.H. 19.35

Montag 16.
136—230

Tagesf. 15 St. 18 Min.

Maï 1938, 31 Tage.

53

Min.

E.-M. 4.16 E.-U. 19.36

Dienstag 17.
137—229

Tagesl. 15 St. 20 Min.

Min

E.-M. 4.15 E.-U. 19.38

Mittwoch 18.
138—228

Tagesl. 15 St. 23 Min.

Min.

E.-M. 4.13 E.-U. 19.39

Donnerstag 19.
139—227

Tagesl. 15 St. 26 Min.

Min.

E.-M. 4.12 E.-U. 19.41

Freitag 20.
140—226

Tagesl. 15 St. 29 Min.

E.-M. 4.11	E.-N. 19.42	Samstag 21. 141—225	Tagesf. 15 St. 31 Min.
E.-M. 4.10	E.-N. 19.43	Sonntag 22. 142—224	Tagesf. 15 St. 33 Min.
		☾ Letztes Viertel 13 Uhr 35.7 Min.	
E.-M. 4.09	E.-N. 19.44	Montag 23. 143—223	Tagesf. 15 St. 35 Min.
E.-M. 4.08	E.-N. 19.46	Dienstag 24. 144—222	Tagesf. 15 St. 38 Min.

Min. E.-N. 4.07 E.-U. 19.47

Mittwoch 25.
145—221

Tagesl. 15 St. 40 Min.

Min. E.-N. 4.06 E.-U. 19.48

Donnerstag 26.
146—220

Tagesl. 15 St. 42 Min.

Christi Himmelfahrt

Min. E.-N. 4.05 E.-U. 19.49

Freitag 27.
147—219

Tagesl. 15 St. 44 Min.

Min. E.-N. 4.04 E.-U. 19.50

Samstag 28.
148—218

Tagesl. 15 St. 46 Min.

S. M. 4.03 S. U. 19.52 **Sonntag 29.** Tagesl. 15 St. 49 Min.
149—217
☉ Neumond 14 Uhr 59.6 Min.

S. M. 4.02 S. U. 19.53 **Montag 30.** Tagesl. 15 St. 51 Min.
150—216

S. M. 4.01 S. U. 21.54 **Dienstag 31.** Tagesl. 15 St. 53 Min.
151—215

Min. E.M. 4.00 E.H. 19.55

Mittwoch 1.
152—214

Tagesf. 15 St. 55 Min.

Min. E.M. 4.00 E.H. 19.56

Donnerstag 2.
153—213

Tagesf. 15 St. 56 Min.

Min. E.M. 3.59 E.H. 19.57

Freitag 3.
154—212

Tagesf. 15 St. 58 Min.

E.M. 3.59 E.H. 19.58

Samstag 4.
155—211

Tagesf. 15 St. 59 Min.

E.-M. 3.58 E.-N. 19.59

Sonntag 5.
156—210

Tagesf. 16 St. 1 Min.

Wingstsonntag

☾ Erstes Viertel 5 Uhr 32.4 Min.

E.-M. 3.58 E.-N. 20.00

Montag 6.
157—209

Tagesf. 16 St. 2 Min.

Wingstmontag

E.-M. 3.57 E.-N. 20.00

Dienstag 7.
158—208

Tagesf. 16 St. 3 Min.

E.-M. 3.57 E.-N. 20.01

Mittwoch 8.
159—207

Tagesf. 16 St. 4 Min.

Juni 1938, 30 Tage.

59

Min. S.-N. 3.56 S.-U. 20.01

Donnerstag 9.
160—206

Tagesl. 16 St. 5 Min.

Min. S.-N. 3.56 S.-U. 20.02

Freitag 10.
161—205

Tagesl. 16 St. 6 Min.

Min. S.-N. 3.56 S.-U. 20.03

Samstag 11.
162—204

Tagesl. 16 St. 7 Min.

Min. S.-N. 3.56 S.-U. 20.03

Sonntag 12.
163—203

Tagesl. 16 St. 7 Min.

©.M. 3.55 ©.H. 20.04 **Montag 13.** Tagesl. 16 St. 9 Min.
164—202

☉ Vollmond 0 Uhr 47 Min.

©.M. 3.55 ©.H. 20.04 **Dienstag 14.** Tagesl. 16 St. 9 Min.
165—201

©.M. 3.55 ©.H. 20.05 **Mittwoch 15.** Tagesl. 16 St. 10 Min.
166—200

©.M. 3.55 ©.H. 20.05 **Donnerstag 16.** Tagesl. 16 St. 10 Min.
167—199
Fronleichnam

Juni 1938, 30 Tage.

61

S. N. 3.55 S. N. 20.06

Freitag 17.
168—198

Tagesl. 16 St. 11 Min.

S. N. 3.55 S. N. 20.06

Samstag 18.
169—197

Tagesl. 16 St. 11 Min.

S. N. 3.55 S. N. 20.07

Sonntag 19.
170—196

Tagesl. 16 St. 12 Min.

S. N. 3.55 S. N. 20.07

Montag 20.
171—195

Tagesl. 16 St. 12 Min.

Min.

S.-N. 3.56 S.-U. 20.08

Samstag 25.
176—190

Tagesl. 16 St. 12 Min.

Min.

S.-N. 3.57 S.-U. 20.08

Sonntag 26.
177—189

Tagesl. 16 St. 11 Min.

Min.

S.-N. 3.57 S.-U. 20.08

Montag 27.
178—188

Tagesl. 16 St. 11 Min.

☉ Neumond 22 Uhr 10 Min.

Min.

S.-N. 3.58 S.-U. 20.08

Dienstag 28.
179—187

Tagesl. 16 St. 10 Min.

E.-M. 3.58 E.-H. 20.08

Mittwoch 29.
180—186

Tagesl. 16 St. 10 Min.

Peter und Paul

E.-M. 3.59 E.-H. 20.08

Donnerstag 30.
181—185

Tagesl. 16 St. 9 Min.

Rin.

S. M. 4.00 S. N. 20.08

Freitag 1.
182—184

Tagesl. 16 St. 8 Min.

Rin.

S. M. 4.00 S. N. 20.08

Samstag 2.
183—183

Tagesl. 16 St. 8 Min.

S. M. 4.01 S. N. 20.07

Sonntag 3.
184—182

Tagesl. 16 St. 6 Min.

S. M. 4.01 S. N. 20.07

Montag 4.
185—181

Tagesl. 16 St. 6 Min.

☾ Erstes Viertel 14 Uhr 47 Min.

S. N. 4.02 S. N. 20.07

Dienstag 5.
186—180

Tagesl. 16 St. 5 Min.

S. N. 4.03 S. N. 20.06

Mittwoch 6.
187—179

Tagesl. 16 St. 3 Min.

S. N. 4.03 S. N. 20.06

Donnerstag 7.
188—178

Tagesl. 16 St. 3 Min.

S. N. 4.04 S. N. 20.05

Freitag 8.
189—177

Tagesl. 16 St. 1 Min.

S.-N. 4.04 S.-N. 20.05

Samstag 9.
190—176

Tagesl. 16 St. 1 Min.

S.-N. 4.05 S.-N. 20.04

Sonntag 10.
191—175

Tagesl. 15 St. 59 Min.

S.-N. 4.06 S.-N. 20.03

Montag 11.
192—174

Tagesl. 15 St. 57 Min.

S.-N. 4.07 S.-N. 20.03

Dienstag 12.
193—173

Tagesl. 15 St. 56 Min.

☾ Vollmond 16 Uhr 4.5 Min.

S. M. 4.08 S. H. 20.02

Mittwoch 13.
194—172

Tagesf. 15 St. 54 Min.

S. M. 4.09 S. H. 20.02

Donnerstag 14.
195—171

Tagesf. 15 St. 53 Min.

S. M. 4.10 S. H. 20.01

Freitag 15.
196—170

Tagesf. 15 St. 51 Min.

S. M. 4.11 S. H. 20.00

Samstag 16.
197—169

Tagesf. 15 St. 49 Min.

E.M. 4.12 E.U. 19.59

Sonntag 17.
198—168

Tagesl. 15 St. 47 Min.

E.M. 4.14 E.U. 19.58

Montag 18.
199—167

Tagesl. 15 St. 44 Min.

E.M. 4.15 E.U. 19.57

Dienstag 19.
200—166

Tagesl. 15 St. 42 Min.

E.M. 4.16 E.U. 19.56

Mittwoch 20.
201—165

Tagesl. 15 St. 40 Min.

☾ Letztes Viertel 13 Uhr 18.6 Min.

E.-N. 4.17 E.-N. 19.55 **Donnerstag 21.** Tagesl. 15 St. 38 Min.
202—164

E.-N. 4.18 E.-N. 19.54 **Freitag 22.** Tagesl. 15 St. 36 Min.
203—163

E.-N. 4.20 E.-N. 19.52 **Samstag 23.** Tagesl. 15 St. 32 Min.
204—162

E.-N. 4.21 E.-N. 19.51 **Sonntag 24.** Tagesl. 15 St. 30 Min.
205—161

S.-N. 4.22 S.-N. 19.50

Montag 25.
206—160

Tagesf. 15 St. 28 Min.

S.-N. 4.23 S.-N. 19.49

Dienstag 26.
207—159

Tagesf. 15 St. 26 Min.

S.-N. 4.25 S.-N. 19.47

Mittwoch 27.
208—158

Tagesf. 15 St. 22 Min.

☉ Neumond 4 Uhr 53.5 Min.

S.-N. 4.26 S.-N. 19.46

Donnerstag 28.
209—157

Tagesf. 15 St. 20 Min.

S.-N. 4.28 S.-N. 19.44

Freitag 29.
210—156

Tagesl. 15 St. 16 Min.

S.-N. 4.29 S.-N. 19.43

Samstag 30.
211—155

Tagesl. 15 St. 14 Min.

S.-N. 4.30 S.-N. 19.42

Sonntag 31.
212—154

Tagesl. 15 St. 12 Min.

S. N. 4.31 S. U. 19.40

Montag 1.
213—153

Tagesl. 15 St. 9 Min.

S. N. 4.33 S. U. 19.39

Dienstag 2.
214—152

Tagesl. 15 St. 6 Min.

S. N. 4.34 S. U. 19.37

Mittwoch 3.
215—151

Tagesl. 15 St. 3 Min.

☾ Erstes Viertel 2 Uhr 59.8 Min.

S. N. 4.35 S. U. 19.36

Donnerstag 4.
216—150

Tagesl. 15 St. 1 Min.

S.-N. 4.36 S.-N. 19.34

Freitag 5.
217—149

Tagesf. 14 St. 58 Min.

S.-N. 4.38 S.-N. 19.33

Samstag 6.
218—148

Tagesf. 14 St. 55 Min.

S.-N. 4.39 S.-N. 19.31

Sonntag 7.
219—147

Tagesf. 14 St. 52 Min.

S.-N. 4.41 S.-N. 19.30

Montag 8.
220—146

Tagesf. 14 St. 49 Min.

S. N. 4.42 S. N. 19.28

Dienstag 9.
221—145

Tagesl. 14 St. 46 Min.

S. N. 4.43 S. N. 19.26

Mittwoch 10.
222—144

Tagesl. 14 St. 43 Min.

S. N. 4.45 S. N. 19.24

Donnerstag 11.
223—143

Tagesl. 14 St. 39 Min.

⊕ Vollmond 6 Uhr 56.8 Min.

S. N. 4.46 S. N. 19.23

Freitag 12.
224—142

Tagesl. 14 St. 37 Min.

S. N. 4.48 S. N. 19.21

Samstag 13.
225—141

Tagesl. 14 St. 33 Min.

S. N. 4.49 S. N. 19.19

Sonntag 14.
226—140

Tagesl. 14 St. 30 Min.

S. N. 4.50 S. N. 19.17

Montag 15.
227—139

Tagesl. 14 St. 27 Min.

S. N. 4.52 S. N. 19.15

Dienstag 16.
228—138

Tagesl. 14 St. 23 Min.

S. N. 4.53 S. U. 19.14

Mittwoch 17.
229—137

Tagesl. 14 St. 21 Min.

S. N. 4.55 S. U. 19.12

Donnerstag 18.
230—136

Tagesl. 14 St. 17 Min.

⊕ Letztes Viertel 21 Uhr 30,2 Min.

S. N. 4.56 S. U. 19.10

Freitag 19.
231—135

Tagesl. 14 St. 14 Min.

S. N. 4.57 S. U. 19.08

Samstag 20.
232—134

Tagesl. 14 St. 11 Min.

E.-M. 4.59 E.-U. 19.06

Sonntag 21.
233—133

Tagesf. 14 St. 7 Min.

E.-M. 5.00 E.-U. 19.04

Montag 22.
234—132

Tagesf. 14 St. 4 Min.

E.-M. 5.02 E.-U. 19.02

Dienstag 23.
235—131

Tagesf. 14 St. — Min.

E.-M. 5.03 E.-U. 19.00

Mittwoch 24.
236—130

Tagesf. 13 St. 57 Min.

August 1938, 31 Tage.

79

E. M. 5.05 E. U. 18.58

Donnerstag 25.

237—129

Tagesl. 13 St. 53 Min.

☾ Neumond 12 Uhr 17.3 Min.

E. M. 5.06 E. U. 18.56

Freitag 26.

238—128

Tagesl. 13 St. 50 Min.

E. M. 5.08 E. U. 18.54

Samstag 27.

239—127

Tagesl. 13 St. 46 Min.

E. M. 5.09 E. U. 18.52

Sonntag 28.

240—126

Tagesl. 13 St. 43 Min.

E.M. 5.11 E.H. 18.50

Montag 29.
241—125

Tagesl. 13 St. 39 Min.

E.M. 5.12 E.H. 18.48

Dienstag 30.
242—124

Tagesl. 13 St. 36 Min.

E.M. 5.14 E.H. 18.46

Mittwoch 31.
243—123

Tagesl. 13 St. 32 Min.

S. M. 5.15 S. N. 18.44

Donnerstag 1.

Tagesl. 13 St. 29 Min.

244—122

☾ Erstes Viertel 18 Uhr 28.1 Min.

S. M. 5.17 S. N. 18.42

Freitag 2.

Tagesl. 13 St. 25 Min.

245—121

S. M. 5.18 S. N. 18.40

Samstag 3.

Tagesl. 13 St. 22 Min.

246—120

S. M. 5.19 S. N. 18.38

Sonntag 4.

Tagesl. 13 St. 19 Min.

247—119

S.-M. 5,21 S.-U. 18,36

Montag 5.
248—118

Tagesf. 13 St. 15 Min.

S.-M. 5,22 S.-U. 18,34

Dienstag 6.
249—117

Tagesf. 13 St. 12 Min.

S.-M. 5,24 S.-U. 18,32

Mittwoch 7.
250—116

Tagesf. 13 St. 8 Min.

S.-M. 5,25 S.-U. 18,30

Donnerstag 8.
251—115

Tagesf. 13 St. 5 Min.

September 1938, 30 Tage.

83

15 Min.

E.-M. 5.26 E.-U. 18.28

Freitag 9.
252—114

Tagesl. 13 St. 2 Min.

☾ Vollmond 21 Uhr 8.1 Min.

12 Min.

E.-M. 5.28 E.-U. 18.26

Samstag 10.
253—113

Tagesl. 12 St. 58 Min.

8 Min.

E.-M. 5.29 E.-U. 18.23

Sonntag 11.
254—112

Tagesl. 12 St. 54 Min.

5 Min.

E.-M. 5.31 E.-U. 18.21

Montag 12.
255—111

Tagesl. 12 St. 50 Min.

6*

E.-M. 5.32 E.-U. 18.19

Dienstag 13.
256—110

Tagesl. 12 St. 47 Min.

E.-M. 5.34 E.-U. 18.17

Mittwoch 14.
257—109

Tagesl. 12 St. 43 Min.

E.-M. 5.35 E.-U. 18.15

Donnerstag 15.
258—108

Tagesl. 12 St. 40 Min.

E.-M. 5.37 E.-U. 18.12

Freitag 16.
259—107

Tagesl. 12 St. 35 Min.

Min. S.-N. 5.38 S.-N. 18.10 **Samstag 17.** Tagesf. 12 St. 32 Min.
260—106
C Letztes Viertel 4 Uhr 12 Min.

Min. S.-N. 5.40 S.-N. 18.08 **Sonntag 18.** Tagesf. 12 St. 28 Min.
261—105

Min. S.-N. 5.41 S.-N. 18.06 **Montag 19.** Tagesf. 12 St. 25 Min.
262—104

5 Min. S.-N. 5.43 S.-N. 18.04 **Dienstag 20.** Tagesf. 12 St. 21 Min.
263—103

E.-M. 5.44 E.-U. 18.02

Mittwoch 21.
264—102

Tagesl. 12 St. 18 Min.

E.-M. 5.46 E.-U. 18.00

Donnerstag 22.
265—101

Tagesl. 12 St. 14 Min.

E.-M. 5.47 E.-U. 17.58

Freitag 23.
266—100

Tagesl. 12 St. 11 Min.

☾ Neumond 21 Uhr 33.6 Min.

E.-M. 5.48 E.-U. 17.56

Samstag 24.
267—99

Tagesl. 12 St. 8 Min.

S. M. 5.50 S. N. 17.54

Sonntag 25.
268—98

Tagesf. 12 St. 4 Min.

S. M. 5.51 S. N. 17.51

Montag 26.
269—97

Tagesf. 12 St. — Min.

S. M. 5.52 S. N. 17.49

Dienstag 27.
270—96

Tagesf. 11 St. 57 Min.

S. M. 5.54 S. N. 17.47

Mittwoch 28.
271—95

Tagesf. 11 St. 53 Min.

S. M. 5.55 S. N. 17.45

Donnerstag 29.
272—94

Tagesl. 11 St. 50 Min.

S. M. 5.57 S. N. 17.43

Freitag 30.
273—93

Tagesl. 11 St. 46 Min.

S. M. 5.58 S. U. 17.41

Samstag 1.
274—92

Tagesl. 11 St. 43 Min.

☾ Erstes Viertel 12 Uhr 45 Min.

S. M. 6.00 S. U. 17.39

Sonntag 2.
275—91

Tagesl. 11 St. 39 Min.

S. M. 6.01 S. U. 17.37

Montag 3.
276—90

Tagesl. 11 St. 36 Min.

S. M. 6.02 S. U. 17.35

Dienstag 4.
277—89

Tagesl. 11 St. 33 Min.

E.-M. 6.04 E.-N. 17.33

Mittwoch 5.
278—88

Tagesf. 11 St. 29 Min.

E.-M. 6.05 E.-N. 17.30

Donnerstag 6.
279—87

Tagesf. 11 St. 25 Min.

E.-M. 6.07 E.-N. 17.28

Freitag 7.
280—86

Tagesf. 11 St. 21 Min.

E.-M. 6.08 E.-N. 17.26

Samstag 8.
281—85

Tagesf. 11 St. 18 Min.

E. M. 6.10 E. U. 17.24

Sonntag 9.
282—84

Tagesl. 11 St. 14 Min.

☾ Vollmond 10 Uhr 37 Min.

E. M. 6.11 E. U. 17.22

Montag 10.
283—83

Tagesl. 11 St. 11 Min.

E. M. 6.13 E. U. 17.20

Dienstag 11.
284—82

Tagesl. 11 St. 7 Min.

E. M. 6.14 E. U. 17.18

Mittwoch 12.
285—81

Tagesl. 11 St. 4 Min.

S. N. 6.16 S. N. 17.16 **Donnerstag 13.** Tagesl. 11 St. — Min.
286—80

S. N. 6.17 S. N. 17.14 **Freitag 14.** Tagesl. 10 St. 57 Min.
287—79

S. N. 6.19 S. N. 17.12 **Samstag 15.** Tagesl. 10 St. 53 Min.
288—78

S. N. 6.20 S. N. 17.11 **Sonntag 16.** Tagesl. 10 St. 51 Min.
289—77
C Lehtes Viertel 10 Uhr 24 Min.

S. M. 6.22 S. H. 17.09

Montag 17.
290—76

Tagesl. 10 St. 47 Min.

S. M. 6.23 S. H. 17.07

Dienstag 18.
291—75

Tagesl. 10 St. 44 Min.

S. M. 6.25 S. H. 17.05

Mittwoch 19.
292—74

Tagesl. 10 St. 40 Min.

S. M. 6.26 S. H. 17.03

Donnerstag 20.
293—73

Tagesl. 10 St. 37 Min.

Oktober 1938, 31 Tage.

95

Min.

E.-M. 6.35 E.-N. 16.53

Dienstag 25.
298—68

Tagesl. 10 St. 18 Min.

Min.

E.-M. 6.36 E.-N. 16.51

Mittwoch 26.
299—67

Tagesl. 10 St. 15 Min.

Min.

E.-M. 6.38 E.-N. 16.49

Donnerstag 27.
300—66

Tagesl. 10 St. 11 Min.

Min.

E.-M. 6.40 E.-N. 16.47

Freitag 28.
301—65

Tagesl. 10 St. 7 Min.

E.-M. 6.42 E.-U. 16.45

Samstag 29.
302—64

Tagesl. 10 St. 3 Min.

E.-M. 6.43 E.-U. 16.44

Sonntag 30.
303—63

Tagesl. 10 St. 1 Min.

E.-M. 6.45 E.-U. 16.42

Montag 31.
304—62

Tagesl. 9 St. 57 Min.

) Erstes Viertel 8 Uhr 44.7 Min.

Min.	S.-N. 6.46 S.-N. 16.41	Dienstag 1. 305—61 Allerheiligen	Tagesl. 9 St. 55 Min.
1 Min.	S.-N. 6.48 S.-N. 16.39	Mittwoch 2. 306—60	Tagesl. 9 St. 51 Min.
7 Min.	S.-N. 6.49 S.-N. 16.38	Donnerstag 3. 307—59	Tagesl. 9 St. 49 Min.
	S.-N. 6.51 S.-N. 16.36	Freitag 4. 308—58	Tagesl. 9 St. 45 Min.

S. M. 6.52 S. N. 16.35

Samstag 5.
309—57

Tagesl. 9 St. 43 Min.

S. M. 6.54 S. N. 16.33

Sonntag 6.
310—56

Tagesl. 9 St. 39 Min.

S. M. 6.55 S. N. 16.32

Montag 7.
311—55

Tagesl. 9 St. 37 Min.

☾ Vollmond 23 Uhr 23.4 Min.

S. M. 6.57 S. N. 16.30

Dienstag 8.
312—54

Tagesl. 9 St. 33 Min.

S. N. 6.58 S. N. 16.29 **Mittwoch 9.** Tagesl. 9 St. 31 Min.
313—53

Gedenktag für die Gefallenen der Bewegung

S. N. 7.00 S. N. 16.27 **Donnerstag 10.** Tagesl. 9 St. 27 Min.
314—52

S. N. 7.01 S. N. 16.26 **Freitag 11.** Tagesl. 9 St. 25 Min.
315—51

S. N. 7.03 S. N. 16.24 **Samstag 12.** Tagesl. 9 St. 21 Min.
316—50

E.-M. 7.05 E.-U. 16.23

Sonntag 13.
317—49

Tagesl. 9 St. 18 Min.

E.-M. 7.06 E.-U. 16.21

Montag 14.
318—48

Tagesl. 9 St. 15 Min.

☾ Letztes Bierte 117 Uhr 20 Min.

E.-M. 7.08 E.-U. 16.20

Dienstag 15.
319—47

Tagesl. 9 St. 12 Min.

E.-M. 7.09 E.-U. 16.18

Mittwoch 16.
320—46

Tagesl. 9 St. 9 Min.

Buß- und Betttag

E.-M. 7.11 E.-U. 16.17

Donnerstag 17.

321—45

Tagesl. 9 St. 6 Min.

E.-M. 7.13 E.-U. 16.16

Freitag 18.

322—44

Tagesl. 9 St. 3 Min.

E.-M. 7.14 E.-U. 16.15

Samstag 19.

323—43

Tagesl. 9 St. 1 Min.

E.-M. 7.16 E.-U. 16.14

Sonntag 20.

324—42

Tagesl. 8 St. 58 Min.

S.-M. 7.17 S.-U. 16.13

Montag 21.
325—41

Tagesl. 8 St. 54 Min.

S.-M. 7.19 S.-U. 16.12

Dienstag 22.
326—40

Tagesl. 8 St. 53 Min.

☾ Neumond 1 Uhr 4.7 Min.

S.-M. 7.20 S.-U. 16.11

Mittwoch 23.
327—39

Tagesl. 8 St. 51 Min.

S.-M. 7.22 S.-U. 16.10

Donnerstag 24.
328—38

Tagesl. 8 St. 48 Min.

E.-M. 7.23 E.-N. 16.10

Freitag 25.
329—37

Tagesl. 8 St. 47 Min.

E.-M. 7.25 E.-N. 16.09

Samstag 26.
330—36

Tagesl. 8 St. 44 Min.

E.-M. 7.26 E.-N. 16.08

Sonntag 27.
331—35

Tagesl. 8 St. 42 Min.

E.-M. 7.27 E.-N. 16.07

Montag 28.
332—34

Tagesl. 8 St. 40 Min.

E.-M. 7.29 E.-U. 16.07

Dienstag 29.
333—33

Tagesl. 8 St. 38 Min.

E.-M. 7.30 E.-U. 16.06

Mittwoch 30.
334—32

Tagesl. 8 St. 36 Min.

) Erstes Viertel 4 Uhr 59,4 Min.

Min.
E. M. 7.32 E. U. 16.06

Donnerstag 1.
335—31

Tagesl. 8 St. 34 Min.

Min.
E. M. 7.33 E. U. 16.05

Freitag 2.
336—30

Tagesl. 8 St. 32 Min.

E. M. 7.34 E. U. 16.05

Samstag 3.
337—29

Tagesl. 8 St. 31 Min.

E. M. 7.35 E. U. 16.04

Sonntag 4.
338—28

Tagesl. 8 St. 29 Min.

S.-N. 7.37 S.-N. 16.04 **Montag 5.** Tagesf. 8 St. 27 Min.
339—27

S.-N. 7.38 S.-N. 16.03 **Dienstag 6.** Tagesf. 8 St. 25 Min.
340—26

S.-N. 7.39 S.-N. 16.03 **Mittwoch 7.** Tagesf. 8 St. 24 Min.
341—25
☾ Vollmond 11 Uhr 22.1 Min.

S.-N. 7.40 S.-N. 16.03 **Donnerstag 8.** Tagesf. 8 St. 23 Min.
342—24

Min. E.-N. 7.41 E.-U. 16.03 **Freitag 9.** Tagesf. 8 St. 22 Min.
343—23

Min. E.-N. 7.43 E.-U. 16.02 **Samstag 10.** Tagesf. 8 St. 19 Min.
344—22

Min. E.-N. 7.44 E.-U. 16.02 **Sonntag 11.** Tagesf. 8 St. 18 Min.
345—21

Min. E.-N. 7.45 E.-U. 16.02 **Montag 12.** Tagesf. 8 St. 17 Min.
346—20

E.-M. 7.46 E.-U. 16.02

Dienstag 13.
347—19

Tagesf. 8 St. 16 Min.

E.-M. 7.47 E.-U. 16.02

Mittwoch 14.
348—18

Tagesf. 8 St. 15 Min.

C Letztes Viertel 2 Uhr 16.6 Min.

E.-M. 7.47 E.-U. 16.03

Donnerstag 15.
349—17

Tagesf. 8 St. 16 Min.

E.-M. 7.48 E.-U. 16.03

Freitag 16.
350—16

Tagesf. 8 St. 15 Min.

S.-N. 7.49 S.-N. 16.03

Samstag 17.
351—15

Tagesl. 8 St. 14 Min.

S.-N. 7.50 S.-N. 16.03

Sonntag 18.
352—14

Tagesl. 8 St. 13 Min.

S.-N. 7.50 S.-N. 16.04

Montag 19.
353—13

Tagesl. 8 St. 14 Min.

S.-N. 7.51 S.-N. 16.04

Dienstag 20.
354—12

Tagesl. 8 St. 13 Min.

E.-N. 7.51 E.-U. 16.05 **Mittwoch 21.** Tagesl. 8 St. 14 Min.
355—11

☉ Neumond 19 Uhr 6.7 Min.

E.-N. 7.52 E.-U. 16.05 **Donnerstag 22.** Tagesl. 8 St. 13 Min.
356—10

E.-N. 7.52 E.-U. 16.06 **Freitag 23.** Tagesl. 8 St. 14 Min.
357—9

E.-N. 7.53 E.-U. 16.06 **Samstag 24.** Tagesl. 8 St. 13 Min.
358—8

S. N. 7.53 S. N. 16.07

Sonntag 25.

Tagesl. 8 St. 13 Min.

359—7

1. Weihnachtstag

S. N. 7.54 S. N. 16.07

Montag 26.

Tagesl. 8 St. 13 Min.

360—6

2. Weihnachtstag

S. N. 7.54 S. N. 16.08

Dienstag 27.

Tagesl. 8 St. 14 Min.

361—5

S. N. 7.54 S. N. 16.09

Mittwoch 28.

Tagesl. 8 St. 15 Min.

362—4

E. M. 7.54 E. U. 16.10 **Donnerstag 29.** Tagesf. 8 St. 16 Min.
 363—3

☾ Erstes Viertel 23 Uhr 53.2 Min.

E. M. 7.55 E. U. 16.10 **Freitag 30.** Tagesf. 8 St. 15 Min.
 364—2

E. M. 7.55 E. U. 16.11 **Samstag 31.** Tagesf. 8 St. 16 Min.
 365—1

Liste nationaler Gedenktage

Januar

9. H. S. Chamberlain 1927 gestorben.
10. Der Schmachfrieden von Versailles tritt 1920 in Kraft. Litauen annektiert 1923 widerrechtlich das Memelland.
11. 1923 Einbruch der Franzosen in das Ruhrgebiet.
12. Hermann Göring 1893 geboren.
13. Das Saarland kehrt heim ins Reich (1935).
18. Proklamation des Zweiten Reiches in Versailles (1871).
20. 1934 Gesetz zur Ordnung der nationalen Arbeit.
24. Friedrich der Große 1712 geboren.
Der Hitlerjunge Herbert Norfus 1932 ermordet.
28. Erster Parteitag der NSDAP in München 1923.
30. Proklamation des Dritten Reiches, Adolf Hitler wird Reichskanzler 1933. Hans Makowski in Berlin von Kommunisten ermordet 1933.

Februar

5. Wilhelm Gustloff, Landesgruppenleiter der NSDAP in der Schweiz, 1936 von dem Juden David Frankfurter ermordet.
16. 1923 Memel kommt unter litauische Oberhoheit.
23. Horst Wessel stirbt an den Folgen des auf ihn von kommunistischen Mördern verübten Überfalls 1930.
24. Reichsarbeitsführer Hierl 1875 geboren. Erste Versammlung der NSDAP in München 1920.
27. Wiederbegründung der NSDAP 1925.

März

4. Die Fischeren ermorden 1919 anlässlich deutscher Kundgebungen 104 Sudetendeutsche.
5. Erster Wahlsieg Adolf Hitlers 1933. Gauleiter Hans Schemm 1935 gestorben.
7. 1923 Rheinlandbesetzung. 1936 Einmarsch der deutschen Truppen in die entmilitarisierte Zone des Rheinlandes. Wiederherstellung der vollen Souveränität des Reiches.
8. Graf Zeppelin 1917 gestorben.
12. Reichsminister Dr. Frick 1877 geboren.

Badischer Geschäftskalender

X

13. Rapp-putsch 1920.
15. Fliegerhauptmann Berthold in Hamburg 1920 „ermordet von deutschen Brüdern“.
16. Adolf Hitler verkündet die allgemeine Wehrpflicht 1935.
20. Bismarcks Entlassung 1890.
21. Staatsakt von Potsdam 1933.
29. 1936: 44411911 Deutsche — das ist das deutsche Volk in einer 99prozentigen Geschlossenheit — bejahen die Führung Deutschlands durch Adolf Hitler und seine Bewegung.
31. Die Franzosen ermorden 1923 in Essen 13 deutsche Arbeiter.

April

1. Otto von Bismarck 1815 geboren. 1924 Verkündung des Urteils im Hitler-Prozeß.
9. General Ludendorff 1865 geboren.
20. Adolf Hitler 1889 geboren.
21. Manfred von Richthofen 1918 gefallen.
26. Reichsminister und Stellvertreter des Führers, Rudolf Heß, 1894 geboren.
30. Geiselmord der Kommunisten in München 1919.

Mai

1. Nationalfeiertag der deutschen Arbeit.
23. Reichsminister Reichsleiter Dr. Hans Frank 1900 geboren.
26. Albert Leo Schlageter 1923 von den Franzosen ermordet.
31. Seeschlacht vor dem Skagerrak 1916.

Juni

11. 1923 Blutbad in Dortmund.
16. Ostoberschlesien geht 1922 an die Polen verloren.
21. Anerkennung des „Friedensvertrages“ von Versailles durch die „Nationalversammlung“ in Weimar 1919. Admiral von Reuter versenkt die deutsche Flotte in der Bucht von Scapa Flow 1919.
26. Einführung der Arbeitsdienstpflicht 1935.
28. Unterzeichnung des Friedensdiktates von Versailles durch Dr. Bell (Zentrum) und Hermann Müller (Margarit).

Juli

4. Zweiter Reichsparteitag in Weimar 1926.
5. Auflösung der Parteien in Deutschland 1933.
14. Reichsminister Reichsleiter H. W. Darré 1895 geboren.

17. Hermann Fischer und Erwin Kern 1922 auf Burg Saaleck gefallen.
29. Freiherr vom Stein 1831 gestorben.
30. Otto von Bismarck 1898 gestorben.

August

1. Beginn des Weltkrieges 1914. Vierter Reichsparteitag in Nürnberg 1929.
2. Reichspräsident von Hindenburg 1934 gestorben. 1935 München wird „Hauptstadt der Bewegung“.
3. 1921 Gründung der SA.
20. Dritter Reichsparteitag 1927.

September

2. Reichskriegsminister von Blomberg 1878 geboren.
- 2.—3. Parteitag des Sieges 1933 in Nürnberg.
- 4.—10. Parteitag „Triumph des Willens“ 1934.
- 6.—13. Parteitag der Arbeit 1937.
- 10.—16. Parteitag der Freiheit 1935.
15. Reichsflaggengesetz: Pfalzkreuzflagge wird Reichs-, National- und Handelsflagge (Parteitag 1935).
- 8.—15. Parteitag der Ehre 1936.
29. 1933 Reichserbhofgesetz.
30. Reichsminister Reichsleiter Rust 1883 geboren.

Oktober

2. Reichspräsident von Hindenburg 1847 geboren.
9. 1907 Horst Wessel in Bielefeld geboren.
26. 1757 Freiherr vom Stein geboren.
29. Reichsminister Reichsleiter Dr. Goebbels 1897 geboren.

November

9. Beginn der Revolte von 1918. Blutbad vor der Feldherrnhalle 1923.
14. Deutschland kündigt die Versailler Bestimmungen über die deutschen Ströme 1936.

Dezember

26. Dietrich Eckart an den Folgen der Gefängnishaft 1923 gestorben.

Bewegliche Tage

Sonntag Reminiscere: Heldengedenktag.
Erster Oktobersonntag: Erntedankfest.

Aufbau und Aufgaben der Landesplanung in Baden

Landesplanungsgemeinschaft Baden

Mit Gesetz vom 29. März 1935 und Erlaß vom 26. Juni 1935 hat der Führer und Reichskanzler die Reichsstelle für Raumordnung errichtet, die darüber zu wachen hat, daß der deutsche Raum in einer den Notwendigkeiten von Volk und Staat entsprechenden Weise gestaltet wird. Der Reichsstelle für Raumordnung ist die zusammenfassende und übergeordnete Planung und Ordnung des deutschen Raumes übertragen. Nach dem Erlaß des Führers und Reichskanzlers vom 18. Dezember 1935 haben die Fachbehörden die Verpflichtung, ihre Planungsvorhaben der Reichsstelle für Raumordnung bekanntzugeben. Sie kann gegen Planungen, die sich in die Gesamtplanung nicht sinnvoll einfügen, Einspruch erheben.

In der Reichsstelle für Raumordnung ist eine Stelle geschaffen, bei der alle Fäden wichtiger Planungen zusammenlaufen. Die Reichsstelle untersteht direkt dem Führer, ihr Leiter ist Reichsminister Kerrl. Das Reich ist in 23 Planungsräume eingeteilt, die im allgemeinen den Ländern und den preussischen Provinzen entsprechen. In den einzelnen Planungsräumen sind die mit großräumiger Planung befaßten staatlichen Behörden, die berufsständischen Organisationen und die in der Reichsarbeitsgemeinschaft für Raumforschung zusammengeschlossenen wissenschaftlichen Einrichtungen zu Planungsgemeinschaften zusammengefaßt. Sie haben die Aufgabe, alle Planungsarbeiten für die Reichs- und Landesplanung zu leisten, eine vorausschauende gestaltende Gesamtplanung auszuarbeiten und einen Ausgleich der verschiedenen Interessen herbeizuführen. Der Leiter der Landesplanungsgemeinschaft Baden und gleichzeitig Planungsbehörde ist der Herr Reichsstatthalter. Sein Sachbearbeiter in der Landesplanungsgemeinschaft ist der Landesplaner, der zugleich auch Planungsreferent der Planungsbehörde ist. Neben der Hauptgeschäftsstelle in Karlsruhe sind drei Nebenstellen eingerichtet, nämlich in Mannheim, Freiburg und Konstanz. Leiter der Bezirksstelle ist der Landes-

kommisär, der Sachbearbeiter der Bezirksplaner. Nach der Satzung sind als weitere Organe mit beratendem Charakter vorgesehen: der Beirat, Fachausschüsse und die Mitgliederversammlung. Die Mitwirkung der Partei im Beirat ist in den Satzungen vorgeschrieben. Die Landesplanungsgemeinschaft ist eine öffentlich-rechtliche Körperschaft, die sich selbst finanziert. Zu den Kosten trägt das Reich 51 % bei, die restlichen Mittel werden hälftig durch die Selbstverwaltung und die Wirtschaft aufgebracht.

Die Aufgaben der Landesplanung sind festgelegt durch den richtungweisenden Vorpruch zum Gesetz über die Regelung des Landbedarfs der öffentlichen Hand: „Grund und Boden sind die Grundlagen von Volk und Reich.“ Die Landesplanung hat darüber zu wachen und dafür zu sorgen, daß dieser Grund und Boden in zweckvollster Weise ausgenützt wird und daß alle wirtschaftlichen Belange sich diesem weitgespannten Grundsatz unterordnen. Das Arbeitsgebiet der Landesplanung umfaßt demnach nicht nur technische Aufgaben, sondern auch Fragen der Bevölkerungspolitik, der Siedlung, der Verkehrswirtschaft, überhaupt alle wichtigeren Fragen der Bodenbenutzung.

Eine der wichtigsten Aufgaben ist dabei die Unterstützung aller Bestrebungen zur Schaffung und Erhaltung eines gesunden Bauernstandes und zur Schaffung von Siedlungen für den Arbeiter, um diesen bodenverbunden und krisenfester zu machen. Das weiter ungesund rasche Anwachsen der Großstädte soll verhindert werden.

Die Landesplanung erforscht die Ursachen der Entvölkerung bestimmter, meist landwirtschaftlicher Gebiete und arbeitet Vorschläge für Abhilfe aus. Schlechte Verkehrsverhältnisse und damit verbundener schlechter Absatz der Erzeugnisse, targer Boden, ungünstige Besitzverteilung, fehlende Meliorierung usw. können die letzte Ursache der Abwanderung sein.

Die Siedlungstätigkeit wird von der Landesplanung in jeder Weise unterstützt, dabei wird angestrebt, die Siedlung in günstige Lage zur Arbeitsstelle zu bringen. Der Standort der Siedlung wird vor allem noch von dem Gesichtspunkt beurteilt, ob Dauerbeschäftigung für die Siedler vorhanden ist. Besonders interessante Aufgaben stellt in der Siedlung der Vierjahresplan, wo z. T. vollständig neue Wirtschaftsgebiete aufgebaut werden.

Die Landesplanung sorgt dafür, daß bei starkem Bodenbedarf für Anlagen der Wehrmacht, der Reichsautobahn, der Industrie,

für Siedlungen und dergleichen möglichst wenig wertvolles Kulturland der landwirtschaftlichen Nutzung entzogen wird und veranlaßt gegebenenfalls Ersatzbeschaffung, soweit die Lebensfähigkeit der landwirtschaftlichen Betriebe gefährdet ist.

Die Landesplanung bearbeitet und überwacht die Standortplanung der Industrie, um weitere unerwünschte Ballungen zu vermeiden und eine sinnvolle Verteilung der Industrie im gegebenen Raume zu erreichen. Damit ist die Frage der Bevölkerungslenkung eng verknüpft.

Die Landesplanung arbeitet Wirtschaftspläne für Gebiete aus, deren Entwicklung eine planvolle Beeinflussung erfordert. Darin wird die künftige Bodennutzung in großem Rahmen festgelegt. In besonderen Fällen wird die Ausweisung der Flächen für die land- und forstwirtschaftliche Nutzung, für die Bebauung, Siedlung, Erholung, Naturschutz, für den Verkehr, Industrie, Meliorationen usw. unter dem Gesichtspunkt der übergeordneten Planung behandelt. Der Wirtschaftsplän bildet den Rahmen und die Grundlage für die weitere Einzelbearbeitung durch die Fachbehörden.

Die Landesplanung klärt bei Gemarkungsänderungen und Eingemeindungen die sozialen und strukturellen Aufgaben der in Frage kommenden Gemeinden.

Bebauungspläne werden unter dem Gesichtspunkte der übergeordneten Planung überprüft. Dabei wird darauf hingewirkt, daß Straßen- und andere Planungen so rechtzeitig grundsätzlich festgelegt werden, daß den Gemeinden die Bearbeitung von Bebauungsplänen möglich ist.

Auch bei Schaffung von Naturschutzgebieten ist die Mitwirkung der Landesplanung gesichert. Für besonders wichtige Gebiete übernimmt die Landesplanung die Bearbeitung großräumiger Gestaltungspläne. So werden z. B., um die Bodenseelandschaft in ihrer Ursprünglichkeit zu erhalten, im Benehmen mit den Fachbehörden Flächennutzungspläne bearbeitet, Vorschriften über die einheitliche Bebauung erlassen, weite Flächen unter Natur- und Landschaftsschutz gestellt.

Überall dort, wo in der Bodenbenutzung sich widerstrebende Interessen zeigen — die Praxis erweist, daß dies recht häufig der Fall ist — ist es Aufgabe der unter Leitung des Herrn Reichsstatthalters arbeitenden Landesplanung, die im öffentlichen Interesse gebotene Lösung anzustreben. Zielsetzung ist bei all den Arbeiten der Landesplanung: Einfügen aller Einzelplanungen in die Gesamtordnung des deutschen Lebensraumes.

Die Haustafel der NSDAP.

Mittlerin zwischen Partei und Volksgenossen

Als der Reichsorganisationsleiter Dr. Ley im April des vergangenen Jahres die Neuorganisation der Partei in Zellen

 Hier spricht die NSDAP Nationalsozialistische Deutsche Arbeiterpartei		
Volksgenossen! Braucht Ihr Rat und Hilfe so wendet Euch an die NSDAP		
Geschäfts- Adressen:	NSDAP: <small>11. Jährkongress im Reichstag vom 25. 11. 1928 - 27. 11. 1928, Sprechsaal 117</small> Stabsleiter der NSDAP:	Vorstand: Stabsleiter:
	DAS-NSD: NSD:	Vorstand: Stabsleiter:
Mitteilungen		
NSDAP:	NSD:	DAS-NSD:
Die vollständige Besetzung aller Zellen und Blockstellen erfolgt.		

und Block anordnete, verfügte er gleichzeitig, daß in jedem deutschen Hause zur Unterstützung der Zellen- und Blockleiter eine für das ganze Reich einheitliche Haustafel anzubringen sei.

Die Haustafel hat die Aufgabe, Mittler zwischen allen im Hause wohnenden Volksgenossen und den örtlichen Dienststellen

der Partei und ihrer Gliederungen zu sein. Auf der Tafel sind die Anschriften und Dienststunden der zuständigen Ortsgruppe der Partei, der DAF. und NSB. sowie die Namen und Sprechzeiten des für das Haus verantwortlichen Blockleiters der Partei und der Blockwalter der DAF. und NSB. verzeichnet. Der untere Teil der Tafel ist für wichtige Mitteilungen der Partei und ihrer Gliederungen bestimmt und bietet so die Möglichkeit, allen Volksgenossen auf schnellstem Wege alles Wissenswerte aus der Bewegung bekanntzugeben. Der obere Teil der Tafel zeigt das Hoheitszeichen der Partei und weist mit der Inschrift: „Volksgenossen, braucht ihr Rat und Hilfe, so wendet euch an die NSDAP.“ auf die volksbetreuende Arbeit der Bewegung hin.

Von den Hausbesitzern dürfte die Schaffung der Tafeln besonders begrüßt werden, da mit ihrer Anbringung das wilde Ankleben von Zetteln und Plakaten endgültig sein Ende gefunden haben wird.

Die Tafeln sind 65×80 Zentimeter groß und aus besonderem Material sehr fest und dauerhaft gearbeitet. Für die Anbringung im Freien ist eine emaillierte Tafel geschaffen worden. Die Beschaffung der Tafeln ist über den zuständigen Blockleiter der NSDAP. möglich.

Mit der Anschaffung der Haustafel der NSDAP. wird die Bereitschaft der Hausbesitzer bewiesen, die Bewegung in ihrer volksbetreuenden Arbeit zu unterstützen, und die Tatsache bekundet, daß das jeweilige Haus unter der Betreuung der NSDAP. steht.

Nationalsozialistische Deutsche Arbeiterpartei

Gauleitung Baden

Gaugehäfstelle: Karlsruhe, Ritterstr. 28, Tel. 7160—7162,
Ferngespräche 7165, Postcheckkonto Karlsruhe 8000.

Gauleiter: Robert Wagner.

Stellvert. Gauleiter: Hermann Röhn.

Gauamtsleiter

Gaugehäfstführer: Willi Rüdert, Ritterstr. 28, Tel. 7160—62.

Gauorganisationsleiter: A. Kramer, Ritterstr. 28, Tel. 7160—62.

Gaupersonalamtsleiter: A. Schuppel, Ritterstr. 28, Tel. 7160—62.

Gauinspekteur: Friedrich Brust, m. d. W. d. G. b., Ritterstr. 28,
Tel. 7160—62.

Gauschulungsleiter: Wilh. Hartlieb, m. d. W. d. G. b., Kriegs-
straße 47 a, Tel. 5096.

Gauschatzmeister: Peter Clever, Ritterstr. 28, Tel. 7160—62.

Gaugerichtsvorsitzender: Dr. D. Hüßly, Kriegsstr. 47 a, Tel. 8276.

Gaurechtsamtsleiter: Joh. Rupp, Kriegsstr. 47 a, Tel. 7160—62.

Gaupropagandaleiter: Ab. Schmid, Ritterstr. 22, Tel. 4622,
4623.

Gaupresseamtsleiter: Emil Munz, Lammstr. 1 b, Tel. 7930.

Gauamtsleiter für Technik: F. Klingler, Ritterstr. 22, Tel. 4622,
4623.

Gauamtsleiter für Volksgeundheit: Dr. Pöchlau, Ritterstr. 3,
Tel. 7963.

Gauwirtschaftsberater: Dr. El. Kentrup, Kriegsstr. 47 a, Tel.
5096 u. 7160.

Gauamtsleiter für Kommunalpolitik: Dr. Frz. Kerber, Kriegs-
straße 47 a, Tel. 2301.

Gauamtsleiter für Agrarpolitik: Fr. Engler-Fußlin, Beiert-
heimer Allee 16, Tel. 8280.

Gauamtsleiter für Beamte: Leop. Mauch, Nowadanlage 19,
Tel. 6755—57.

- Gauamtsleiter für Kriegsopferversorgung: Jul. Weber, Westendstraße 46, Tel. 5518.
- Gauamtsleiter für Erzieher: K. Gärtner, Sophienstr. 41, Tel. 3813.
- Gauamtsleiter für Volkswohlfahrt: Philipp Dinkel, Baumeisterstraße 8, Tel. 7346.
- Gauamtsleiter der NSD und
Gauobmann der Deutschen Arbeitsfront: Dr. Reinhold Roth, Mathystr. 26, Tel. 8250—57.
- Gaufrauenchaftsleiterin: Frau von Balz, Baumeisterstr. 9, Tel. 3268.
- Gaufstudierendenbundesführer: Dr. Richard Dechtle, Heidelberg, Alte Universität, Tel. 5984.
- Gaudogentenbundesführer: Dr. Carl Schneider, Heidelberg, Gabelader 7.
- Gauamtsleiter für Rassepolitik: Dr. Carl Schneider, Heidelberg, Gabelader 7.

Kreisleitungen und Kreisleiter

Der Sitz der Kreisleitung befindet sich jeweils am Orte des betr. Kreisleiters.

- Bruchsal.** Emil Epp jun., Bruchsal, Zollhallenstr. 6, Tel. 2088.
- Buchen.** Adalb. Ullmer, Buchen, Walldürner Str. 6, Tel. 292.
- Bühl.** Friedrich Ankener, Bühl, Eisenbahnstr. 10, Tel. 648.
- Donaueschingen.** Walter Kern, Donaueschingen, Käferstr. 17, Tel. 334.
- Emmendingen.** Konrad Glas, Emmendingen, Hebelstr. 1, Tel. 300.
- Freiburg.** Dr. Willi Fritsch, Freiburg, Adolf-Hitler-Str. 160, Tel. 6189.
- Heidelberg.** Wilhelm Seiler, Heidelberg, Gaisbergstr. 55, Tel. 3233.
- Karlsruhe.** Willi Worch, Karlsruhe, Hans-Thoma-Str. 19, Tel. 8101 u. 8102.
- Kehl.** Heinrich Sauerhöfer, Kehl, Adolf-Hitler-Str. 93, Tel. 442.
- Konstanz.** Wilh. Sandritter, m. d. W. d. G. h., Konstanz, Webersteigstr. 3, Tel. 1157.
- Lahr.** Richard Burk, Lahr, Obertorstr. 1, Tel. 3087.
- Lörrach.** Reinhard Voos, Lörrach, Badstr. 2, Tel. 2112.
- Mannheim.** Hermann Schneider, Mannheim, Rheinstr. 1, Tel. 34511.
- Mosbach.** Fritz Senft, Mosbach, Hauptstr. 89, Tel. 408.

- Müllheim.** Hugo Grüner, Müllheim, Werderstr. 24, Tel. 382.
Neustadt. Benedikt Kuner, Neustadt, Rathaus, Tel. 488.
Offenburg. Karl Kombach, Offenburg, Odenstr. 18, Tel. 1185.
Pforzheim. Hans Knab, Pforzheim, Lindenstr. 10, Tel. 7215
 bis 7217.
Rastatt. Heinrich Dieffenbacher, Rastatt, Bahnhofstr. 9, Tel.
 2522.
Säckingen. Josef Fitterer, Säckingen, Bergseestr. 1, Tel. 433.
Sinsheim. Wilhelm D. Geiger, Sinsheim, Schulstr. 94, Tel.
 227.
Stodach. Ernst Bäckert, Stodach, Haus der NSDAP, Tel. 456.
Überlingen. Wilhelm Mensch, Überlingen, Hofstadt 7, Tel. 538.
Willingen. Karl Reichert, m. d. W. d. G. b., Willingen, Kaufh.,
 Riedstr. 8, Tel. 2403.
Waldbshut. Dr. Hans Erley, Waldbshut, Eisenbahnstr. 13, Tel.
 595.
Wertheim. Dr. Hermann Schmidt, Hasloch a. M., Wertheim,
 Karl-Pflaumer-Str. 2, Tel. 115.
Wolfsach. Eugen Baumann, Hornberg, Wolfsach, Schloßgebäude,
 Tel. 330.

SA der USDAV

Bereich der SA-Gruppe Südwest

- Brigade 53, Karlsruhe, Beethovenstr. 2, Tel. 4098.
 Brigade 54, Freiburg i. Br., Starckenstr. 4, Tel. 5155.

Bereich der SA-Gruppe Kurpfalz

- SA-Gruppe Kurpfalz, Mannheim, Otto-Weß-Straße 27,
 Tel. 42551.
 Brigade 153, Heidelberg, Gaisbergstr. 7, Tel. 3048.

SS

- Oberabschnitt Südwest, Stuttgart, Hohenheimer Str. 93,
 Tel. 28041—43.
 Abschnitt XIX, Karlsruhe, Nördl. Hildapromenade 7, Eingang
 Kochstr., Tel. 846, 5796.

USSS

- Motor-Gruppe Südwest, Stuttgart, Werfmershalde 15,
 Tel. 40948 49.
 Motorstandarte 54, Freiburg i. Br., Konradstr. 35, Tel. 1818.

Motorstandarte 53, Karlsruhe, Kriegsstr., Tel. 1123.
 Motorstandarte 156, Konstanz, Blarerstr. 39, Tel. 651.
 Motorstandarte 153, Heidelberg, Haus der Arbeit, Tel. 3548.

NSFK

NSFK-Gruppe 16, Karlsruhe, Leopoldsplatz 7a,
 Tel. 8355—57.
 Reichsschule für Motorflugsport des NSFK, Karlsruhe, Hinden-
 burgstraße 83 (Flughafen), Tel. 8336.

Hitler-Jugend

Jugendführer des Landes Baden: Friedhelm Kemper, Ober-
 gebietsführer, Karlsruhe-Rüppurr, Göhrenstr. 36. Dienst-
 räume: Rüppurrer Str. 29, Tel. 5316—5318.
 Hitler-Jugend Gebiet Baden: Karlsruhe, Rüppurrer Str. 29,
 Tel. 5316—5318.
 Bund Deutscher Mädel Obergau Baden: Karlsruhe, Rüppurrer
 Str. 29, Tel. 5316—5318.

NS Frauenchaft u. Deutsches Frauenwerk

Gaufrauenchaftsleiterin Frau v. Balz, Karlsruhe, Bau-
 meisterstraße 9, Tel. 3268/69.
 Abt. Reichsmütterdienst, Karlsruhe, Baumeisterstr. 9.
 Abt. Volks-Hauswirtschaft, Karlsruhe, Baumeisterstr. 9.

Die Deutsche Arbeitsfront

Gauverwaltung Baden

Gaudienststelle: Karlsruhe, Mathystr. 26, Tel. 8250.
 Gauobmann: Pg. Dr. R. Roth, Karlsruhe, Mathystr. 26.
 Abteilungen:

Organisation. Karlsruhe, Mathystr. 26.
 Personal. Karlsruhe, Mathystr. 26.
 Presse. Karlsruhe, Mathystr. 26.
 Propaganda. Karlsruhe, Mathystr. 26.
 Schulung. Karlsruhe, Mathystr. 26.
 Sozialabteilung. Karlsruhe, Mathystr. 26.
 Berufserziehung und Betriebsführung. Karlsruhe, Mathy-
 str. 26.
 Jugend. Karlsruhe, Mathystr. 26.

Frauen. Karlsruhe, Mathystr. 26.

G. F. G. Hausgehilfen. Karlsruhe, Mathystr. 26.

Rechtsberatung. Karlsruhe, Ritterstr. 3. Tel. 7963/66

Information. Karlsruhe, Ritterstr. 3. Tel. 7963/66

Büro f. Arbeitsausschüsse. Karlsruhe, Ritterstr. 3. Tel. 7963/66.

G. F. G. Gesundheit und Wohlfahrt. Karlsruhe, Ritterstr. 3.
Tel. 7963/66

Arbeitertum, Vertriebsstelle, und Büchergilde Gutenberg.
Karlsruhe, Ritterstr. 3. Tel. 7963/66

Werksharen. Karlsruhe, Stephaniensstr. 72. Tel. 8250.

Heimstätten. Karlsruhe, Erbprinzenstr. 31. Tel. 7553.

Gaujuchwaltung (Kasse). Karlsruhe, Karlstr. 4. Tel. 8250.

Kraft durch Freude. Karlsruhe, Beiertheimer Allee 8 d.
Tel. 8250.

Amt Reisen, Wandern und Urlaub.

Amt Feierabend (angeschlossen die NS-Kulturgemeinde).

Amt Deutsches Volksbildungswerk.

Sportamt.

Amt Schönheit der Arbeit.

Ehrens- und Disziplinargericht, Gau Baden. Karlsruhe,
Karlstr. 34. Tel. 8250.

Gaubetriebsgemeinschaften

1. Nahrung und Genuß. Karlsruhe, Kaiserstr. 148, Tel. 8250.
2. Textil und Leder. Karlsruhe, Kaiserstr. 152, Tel. 8250.
3. Bekleidung. Karlsruhe, Kaiserstr. 152, Tel. 8250.
4. Bau. Karlsruhe, Kaiserstr. 148, Tel. 8250.
5. Holz. Karlsruhe, Kaiserstr. 148, Tel. 8250.
6. Eisen und Metall. Karlsruhe, Kaiserstr. 152, Tel. 8250.
7. Chemie. Karlsruhe, Stephaniensstr. 74, Tel. 8250.
- 8/9. Druck und Papier. Karlsruhe, Kaiserstr. 148, Tel. 8250.
10. Verkehr und öffentliche Betriebe. Karlsruhe, Kaiserstr. 148, Tel. 8250.
11. Bergbau. Karlsruhe, Kaiserstr. 152, Tel. 8250.
12. Banken und Versicherungen — Freie Berufe. Karlsruhe, Kaiserstr. 148, Tel. 8250.
13. Landwirtschaft (Reichsnährstand). Karlsruhe, Beiertheimer Allee 16, Tel. 8280.
14. Stein und Erde. Karlsruhe, Kaiserstr. 152, Tel. 8250.
15. Der Deutsche Handel. Karlsruhe, Kaiserstr. 148, Tel. 8250.
16. Das Deutsche Handwerk. Karlsruhe, Kaiserstr. 148, Tel. 8250.

Anschriften der Kreiswaltungen

1. Bruchsal, Schloßstr. 13, Tel. 2737.
2. Buchen, Waldbürnen Str. 6, Tel. 292.
3. Bühl, Eisenbahnstr. 10, Tel. 648.
4. Donaueschingen, Irmastr. 1, Tel. 554.
5. Emmendingen, Bismarckstr. 2, Tel. 690.
6. Freiburg, Schwabentorstr. 2, Tel. 5515.
7. Heidelberg, Rohrbacher Str. 13/15, Tel. 6554/57.
8. Karlsruhe, Lammstr. 15, Tel. 7375/76.
9. Kehl, Adolf-Hitler-Str. 93, Tel. 443.
10. Konstanz, Adolf-Hitler-Str. 4, Tel. 1158/59.
11. Lahr, Schillerstr. 17, Tel. 2738/39.
12. Lörrach, Schwarzwaldstr. 1, Tel. 2656/57.
13. Mannheim, Rheinstr. 3, Tel. 24555/57.
14. Mosbach, Hauptstr. 89, Tel. 346.
15. Müllheim, Hauptstr. 75, Tel. 507.
16. Neustadt, Wilhelm-Stahl-Str. 15, Tel. 316.
17. Offenburg, Adolf-Hitler-Str. 5, Tel. 2010.
18. Pforzheim, Östliche 37 a, Tel. 3911 12.
19. Rastatt, Bahnhofstr. 21, Tel. 2555.
20. Säckingen, Bergleeferstr. 1, Tel. 226.
21. Sinsheim, Eisenbahnstr. 352, Tel. 282.
22. Stotach, Hans-Kuonystr. 1, Tel. 263.
23. Überlingen, Franziskanerstr. 19, Tel. 534.
24. Willingen, Gerberstr. 27, Tel. 2272.
25. Waldshut, Wagnerstr. 6, Tel. 230.
26. Wertheim, Karl-Pflaumer-Str. 2, Tel. 293.
27. Wolfach, Schloß, Tel. 362.

NS-Volkswohlfahrt

NSDAF, Gauleitung Baden, Amt für Volkswohlfahrt, Karlsruhe, Baumeisterstr. 8, Tel. 7345/47, Pf. 5983, Girof. Spt 4244. Gauamtsleiter: Philipp Dinkel.

I. Abteilung: Organisation

- a) Unterabteilung: Allg. Organisation
- b) Unterabteilung: Amtspersonaldienst
- c) Unterabteilung: Statistik
- d) Unterabteilung: Statist. Graphik
- e) Unterabteilung: Sondermaßnahmen (WFW usw.)
- f) Ernährungshilfswerk.

II. Abteilung: Finanzverwaltung

- a) Unterabteilung: NSB-Finanzwesen
- b) Unterabteilung: WSW-Finanzwesen
- c) Unterabteilung: Mitgliederkartei
- d) Unterabteilung: Finanzrechtsachen
- e) Unterabteilung: Revision
- f) Unterabteilung: Finanz.

III. Abteilung: Wohlfahrtspflege und Jugendhilfe

- a) Unterabteilung: Allg. Wohlfahrt
- b) Unterabteilung: Familienhilfe (Hilfswerk Mutter und Kind)
- c) Unterabteilung: Jugendhilfe
- d) Unterabteilung: Erholungspflege
- e) NS-Schwesternschaft
- f) Unterabteilung: Volksgesundheit und Heilversicherung
- g) Unterabteilung: Rechtsverwaltung
- h) Gaugeschäftsstelle des Reichsbundes der Freien Schwestern und Pflegerinnen e. V. (Freie Schwesternschaft der NSB). Fachgruppe der Säuglings- und Kinderschwester und Pflegerinnen

IV. Abteilung: Werbung und Schulung

- a) Unterabteilung: Presse
- b) Unterabteilung: Propaganda
- c) Unterabteilung: Schulung.

Anschriften der Kreisamtsleitungen der NSB

1. Bruchsal, Kaiserstr. 12, Tel. 2740.
2. Buchen, Bahnhofstr. 4, Tel. 292.
3. Bühl, Eisenbahnstr. 10, Tel. 649.
4. Donaueschingen, Käferstr. 17, Tel. 389.
5. Emmendingen, Bahnhofstr. 11, Tel. 600.
6. Freiburg, Albertstr. 7-9, Tel. 2873/1122.
7. Heidelberg, Friedrichstr. 9, Tel. 5247/5248.
8. Karlsruhe, Baumeisterstr. 56, Tel. 7350/7351.
9. Lehl, Adolf-Hitler-Str. 93, Tel. 867.
10. Konstanz, Rheingutstr. 7, Tel. 951
11. Lahr, Logbeckstr. 4, Tel. 2575.
12. Lörrach, Adolf-Hitler-Str. 206, Tel. 2662.
13. Mannheim, L 5. 6, Tel. 25118/19 u. 26682.
14. Mosbach, Gartenweg, Tel. 389.
15. Müllheim, Hebelstr. 1, Tel. 572.

16. Neustadt/Schwarzwald, Schillerstr. 17, Tel. 484.
17. Dffenburg, Adolf-Hitler-Str. 58, Tel. 2055.
18. Pforzheim, Östliche Karl-Friedrich-Str. 44, Tel. 2995.
19. Kastatt, Bahnhofstr. 9, Tel. 2546/47.
20. Säckingen, Basler Str. 6, Tel. 224.
21. Sinsheim/Elsenz, Adolf-Hitler-Str. 567, Tel. 308.
22. Stotlach, Nellenbadstr., Tel. 261.
23. Überlingen am See, Hofstadt 7, Tel. 629.
24. Willingen, Rathaus, Tel. 2781 und 2667.
25. Waldshut, Eisenbahnstr., Tel. 265.
26. Wertheim, Fichelgasse 56, Tel. 295.
27. Wolfach, Schiltacher Str. 241, Tel. 267.

Amt für Beamte der NSDAP Gauleitung Baden und Reichsbund der Deutschen Beamten eB. Gau Baden. Gau-geschäftsstelle: Rowadanlage 19. Tel. 6755, 6756 und 6757.

NSD-Arztverband, Gau Baden, Karlsruhe, Ritterstraße 3, Tel. 7963, Gauobmann: Dr. Puchlau, Heidelberg, Stellv.: Dr. Hans Mach, Karlsruhe.

NS-Lehrerbund, siehe Gauamtsleitung für Erzieher.

NS-Rechtswahrerbund, Gau Baden,
Leiter: Rechtsanwalt Dr. Schüßler, Weinheim.

Reichsarbeitsdienst

Der Führer des Arbeitsgaaes XXVII Baden, Herrenstr. 45 a.
Tel. 1686, 1690 und 1691.
Dienststunden: Von 7.30—16.45 Uhr. Mittwoch und Samstag bis 13 Uhr.
Besuchszeiten: 11—13 Uhr.

Der Führer

HAUPTORGAN DER NSDAP GAU BADEN
DER BADISCHE STAATSANZEIGER

///
GROSSTES
ANZEIGENBLATT IN BADEN

UNENTBEHRlich ALS MITTLER
ZWISCHEN ANGEBOt u. NACHFRAGE



**Möninger
Bier
KARLSRUHE**

STEFFELIN

Möbel-Transport
K O H L E N
Spedition u. Lagerung

Fernspr. 8301-8305 / Baumeisterstr. 48

Reichsstatthalter in Baden

Robert Wagner.

Büro des Reichsstatthalters

Erbprinzenstraße 15.

Dr. Alex. Frhr. v. Dusch, Regierungsdirektor.
 Hermann Weber, Reg. Oberinsp.
 Walter Gädcke, Adjutant des Reichsstatthalters.
 Karl Weilhard, Verw. Sekt.
 Eugen Müller, Ministerialamtsgehilfe.

Landesplanungsgemeinschaft Baden

Erbprinzenstraße 15, Tel. 7234.

Vorsitzender: Robert Wagner, Reichsstatthalter in Baden.
 Landesplaner: Karl Feldmann, Reg. Baurat.
 Stellv. Landesplaner: Karl Müller-Hertenstein, Reg. Baurat.

Staatsministerium

Walter Köhler, Ministerpräsident, gleichzeitig Finanz- und
 Wirtschaftsminister.
 Dr. Otto Wacker, Minister des Kultus und Unterrichts.
 Karl Pflaumer, Minister des Innern.
 Dr. Paul Schmitthenner, Minister ohne Geschäftsbereich.

Staatskanzlei

Ritterstraße 20.

Frdr. Karl Müller-Trefzer, Ministerialrat, Leiter d. Staatskanzlei.
 Dr. Hermann Theobald, Oberregierungsrat.
 Georg Adam Klemm, Regierungsrat.

Badischer Geschäftskalender

Mois Scheu, Otto Kilian, MinistOberrechnRäte; Otto Bäurle, OberrechnRat; Friedr. Better, MinRechnRat; F. Constandin, BeroInsp.;, BeroInsp.; Friß Kipling, Oberwerkf.; Frieda Fischer, BeroAss.; Frieda Ludwig, Johanna Rudolf, Kanzleisekr.; G. Rittmann, Maschinennstr.; Karl Lader, Hausmstr.; Ph. Fischer, Ministerialamtsgch.

Außenstelle Berlin

W 9, Lennéstraße 9

Dr. Alfred Sauer, Ministerialrat;, RegRat;
Mois Frietsch, Hausmeister.

Konsulate für Baden

- Ägypten.** Hassan Zaki, Konsul, Berlin.
- Albanien:** Ernst Grosch, Konsul, Frankfurt a. M.
- Amerika, Vereinigte Staaten:** Samuel W. Honader, Generalkonsul, Stuttgart; Joel C. Hubson, Hervé F. L'Heureux, Konsul; Hugh H. Teller, Julius C. Jensen, Francis L. Spalding, Albert F. Cope jr., Vizekonsuls, Stuttgart.
- Argentinien.** Dr. Bartolomé Daneri, Generalkonsul, Hamburg. Konsulat in Frankfurt a. M.; Ernesto Sarmiento, Konsul in München.
- Belgien.** Felix Jansen, Generalkonsul, Köln; A. Fuchs, Konsul, Karlsruhe; M. L'Poir, Konsul, Mannheim, für die Kreise Mannheim, Heidelberg und Mosbach, bayr. Pfalz.
- Bolivien.** Victor Krüger, Generalkonsul, Hamburg; Frz. Pusch, Konsul, Stuttgart.
- Brazilien.** Domingues de Oliveira Alves, Generalkonsul, Hamburg.
- Bulgarien.** Willy Stuber, Konsul, Stuttgart.
- Chile.** Carlos Cruz Hurtado, Konsul, Stuttgart.
- China.** Chang Ken Nien, Generalkonsul, Hamburg.
- Columbien.** Alberto Carrizoja, Generalkonsul, Hamburg.
- Costa Rica.** Hch. Hansen, Konsul, Stuttgart.
- Cuba.** Mario Harrington y Salcedo, Generalkonsul, Hamburg.
- Dänemark.** Söven Pet. Frydendahl Seest, Konsul, Mannheim. E. Finckh, Vizekonsul, Mannheim; E. F. D. Müller, Vizekonsul, Karlsruhe.

- Dominikanische Republik.** César Pina Barinas, Generalkonsul, Hamburg.
- Ecuador.** Richard Wischmann, Konsul, Stuttgart.
- Estland.** Eduard Schwarzschild, Konsul, Frankfurt a. M.; Johann Georg Stiffer, Wahlkonsul, München.
- Finnland.** Dr. Hermann Guhl, Konsul, Karlsruhe.
- Frankreich.** James Fernand Roger Guéritte, Konsul; Albert Durné, Vizekonsul, Karlsruhe; Jean Imbert, Konsularagent, Mannheim; Pierre Calvière, Konsularagent, Generalkonsul i. R., Kehl.
- Griechenland.** Herm. Menzer, Konsul, Neckargemünd bzw. Mannheim.
- Großbritannien.** Robert Townsend Smallbones, Generalkonsul; A. E. Dowden, Vizekonsul; William Sander, Vizekonsul, Frankfurt a. M.
- Guatemala.** Paul A. Zilling, Konsul, Stuttgart.
- Haiti.** Erwin Klingler, Konsul, Stuttgart.
- Japan.** Sentaro Yedo, Generalkonsul, Dnari Yoshimura, Vizekonsul, Hamburg.
- Irak.** Prinz Zeid el Hussein, Generalkonsul, Berlin-Charlottenburg.
- Iran.** Konsulatsabteilung der Kaiserl. Gesandtschaft von Iran, Berlin.
- Italien.** Agostino Ferrante dei Marchesi di Ruffano, Generalkonsul, Frankfurt a. M.; Silvio Bortoluzzi, Konsularagent, Karlsruhe.
- Jugoslawien.** Die konsularische Vertretung Jugoslawiens für Baden wird von der Konsulatsabteilung der kgl. Jugoslawischen Gesandtschaft in Berlin wahrgenommen.
- Lettland.** Alb. Wagenmann, Konsul, Mannheim.
- Liberia.** Henry F. Cooper, Generalkonsul, Lothar Bohlen, Konsul, Hamburg.
- Litauen.** Litauische Gesandtschaft in Berlin.
- Luxemburg.** Euchar Nehmann, Konsul, Stuttgart; Tony Kellen, Vizekonsul, Stuttgart.
- Mexiko.** Alfonso Guerra, Generalkonsul, Hamburg; Th. Landauer, Konsul, Mannheim.
- Nicaragua.** Eloy Sanchez, Generalkonsul, Hamburg.

- Niederlande.** Victor Schouteten, Konsul, Mannheim.
- Norwegen.** Gustav Nied, Konsul, Mannheim.
- Österreich.** Dr. Ludw. Jordan, Generalkonsul, München;
Ernst Bodenheimer, Generalkonsul, Mannheim.
- Panama.** Oskar Weinschel, Konsul, Stuttgart.
- Paraguay.** Herbert Stoeckle, Konsul, Pforzheim.
- Peru.** Alfred Stübel, Konsul, Mannheim.
- Polen.** Konstantin Jelencki, Generalkonsul, München.
- Portugal.** Oskar Bungert, Konsul, Mannheim, f. d. Kreise
Mannheim, Heidelberg und Mosbach.
- Rumänien.** Jon Carstine, Konsul, Frankfurt a. M.
- Rußland.** Konsularabteilung der Botschaft der Union der So-
zialistischen Sowjet-Republiken in Berlin.
- Salvador.** Luis Antonio Gallardo, Generalkonsul, Hamburg.
- Schweden.** Robert Nicolai, Generalkonsul, Karlsruhe; Dr. Karl
Weiß, Vizekonsul, Mannheim.
- Schweiz.** Dr. Max A. Kunz, Konsul, Mannheim.
- Serbien usw. f. Jugoslawien.**
- Siam.** Emil Schlemmer, Konsul, München.
- Spanien.**
- Südafrikan. Union.** Fritz Brehmer, Generalkonsul, Hamburg.
- Tschechoslowakei.** Emanuel Dyk, Konsul, Stuttgart.
- Türkei.** Selim Kauf Sarper, Konsul, Berlin.
- Ungarn.** Otto Volker, Konsul, Mannheim.
- Uruguay.** Otto Schofer, Vizekonsul, Pforzheim.
- Venezuela.** Guillermo Stürup, Generalkonsul, Hamburg.

Ministerium des Innern

I. Ministerium

Minister: Karl Pflaumer.

Ministerialdirektor: Dr. Jakob Bader.

Ministerialräte: Dr. Kurt Bader, Dr. E. Imhoff, Dr. Gust. Keller, Dr. A. Straub.

Regierungsdirektor: Otto Schoch.

Zur Dienstleistung einberufen: Dr. E. Ruch, MedNat.

Oberregierungsräte: Joh. Dunke, H. Faist, Dr. Karl Hammer, Math. Kühn, Ad. Münch, Aug. Schneider.

Obermedizinalräte: Dr. Otto Schmelcher, Dr. Edw. Sprauer.

Regierungsräte: Dr. A. Herbold, Wilh. Holzinger, Alfons Kurrus, O. Mechler, H. Schnarenberger, Dr. Hans Trautwein.

Veterinärrat: Dr. A. Lott.

Rechnungsamt: H. Kurth, Finanzrat; Eug. Fisch, Wald. Fleig, Frz. Herrmann, Wilh. Karle, Wilh. Kaus, Joh. Kleinheins, K. Weiszer, MinRechnRäte; Jak. Gifler, H. Lauppe, Fr. Raif, Frz. Schmitt, A. Weishaupt, ORechnRäte; H. Müller, A. Brückmaier, A. Zeller, MinRechnRäte; K. Bauer, W. Feger, BervZusp.; A. Körtel, G. Neuwirth, RevZusp.; Ad. Fößler, BervSefr.; Liesel Göhringer, Sofie Gorenflo, Kanzleisekretärinnen.

Oberrevidision: A. Laier, Emil Müller, ORechnRäte; A. Gurst, M. Weingärtner, MinRechnRäte.

Techn. Ministerialoberrechnungsrat: Paul Zinke; L. Zink, BezBaumstr.

Kostenprüfungsbeamter: F. Blech, MinRechnRat.

Polizeiverwaltungsbeamte: B. Wolitor, PolOZusp.; K. Roth, SchutzpolizeiOZusp.; F. Gehring, F. Haaf, PolZusppektoren; K. Bergmann, SchutzpolizeiZusp.; A. Zimmer, PolDMeister; H. Kreidler, PolSefr.; J. Mertel, PolBüroassistent.

Bücherei: Jak. Bez, ORechnRat.

Registrierung: Hermann Köfler, MinRechnRat; Heinrich Hirt; Frz. Illich, ORechnRäte; E. Blum, Sch. Hahn, G. Haaser, K. Rogg, MinRechnRäte; K. Kratt, K. Pfeifer, BervZusp.,

A. Hofmann, A. Kelsch, D. Reilmuth, R. Schröder, Berw-
Sctr.; Frz. Hopf, M. Jäger, R. Kolb, M. Kühle, W. Schweis,
Jaf. Wegele, A. Zickwolf, BerwAss.; Paula Häfner, KanzlAss.
Expeditur und Kanzlei: Aug. Kaiser, MinDRechnRat; R. Erb,
A. Grünwald, Frz. Herrmann, KanzleiDSectr.; Karl Throm,
Gg. Wagner, Kanzleisekr.; Marta Claus, Mina Erb, Frieda
Hurst, Kanzleisekretärinnen; D. Schaber, KanzlAss.; Helene
Armbruster, Marta Heyd, Anna Kaiser, Elisabeth Keilbach, Lina
Schwab, KanzlAssistentinnen; Anna Lindenberg, Maria
Wacker, Kanzlistimmen.
Sozialbeamtin: Agnes Nerlinger.
Druckerei: F. Eckardt, Werkmeister; J. Wagner, Drucker.
Hausmeister: E. Kirchner.
Ministerialamtsgehilfen: E. Bauer, A. Blesch, J. Heß, G.
Pauly, Fr. Köppler, Ldw. Zieger.

Landesfürsorgeverband mit Landesjugendamt und Hauptfürsorgestelle

Leiter: Johannes Dunke, DRegRat.
Regierungsrat: Dr. Friedr. Heimlich.
Oberrechnungsräte: Adolf Pfisterer, Karl Schmitt.
Ministerialrechnungsrat: Karl Ganter.
Landesblindenpfleger: Otto Banoli.
Verwaltungsinpektoren: Karl Held, Luise Rath.
Verwaltungssekretäre: Friedr. Eichsteller, Wilh. Grab, Sch.
Schilling.
Kanzleisekretäre: Albert Roth, Alfons Vollmer.
Kanzleiaffistent: Johannes Werner.

Landeskommissäre

- Landeskommissär für die Kreise Mannheim, Heidelberg und
Mosbach mit dem Dienstfize in **Mannheim:** Dr. Karl Scheffel-
meier. Zur Dienstleistung zugewiesen: A. Englert, Landrat;
E. Ruppender, BerwDZusp.; Ldw. Fürst, RevZusp.; Alb.
Wagner, BerwAss.; Berta Fleuchaus, KanzlSectr.; Anna
Junk, KanzlAss.

Mitglieder des Beirats: Wilh. Kapferer, Kreisrat u. Rats-
herr, Mosbach; Hans Linsin, Bürgermeister, Heddesheim;
Dr. Maifack, Kreisvorsitzender u. Fabrikant, Aglasterhausen;
Heinz Runkel, Stadtammann, Mannheim; Dr. Artur Schül-
ler, ehrenamtl. Beigeordneter u. Rechtsanwalt, Weinheim.

2. Landeskommissär für die Kreise Karlsruhe und Baden-Baden mit dem Dienstsitze in **Karlsruhe**: K. Dold; E. Schöpflin, MinDRechnRat; G. Odenwald, DRechnRat; Martha Fried, BeroSekt.; W. Gehrig, GenDMin.

Mitglieder des Beirats: Fritz Falk, ReichsAnsp., Karlsruhe; Hugo Dietrich, Kaufmann, Karlsruhe; Dr. Bezler, Bürgermeister, Pforzheim; Hans Schwedhelm, Oberbürgermeister, Baden-Baden; Karl Stier, Ratsherr u. Fabrikant, Rastatt.

3. Landeskommissär für die Kreise Freiburg, Offenburg u. Lörrach, mit dem Dienstsitze in **Freiburg**: Paul Schwoerer. W. Kälble, RevDAnsp.; K. Gerold, E. Kessler, BeroAnsp.; K. Benz, BeroSekt.

Mitglieder des Beirats: Reinh. Boos, Bürgermeister, Lörrach; Dr. Ernst Chr. Brühler, GymnDir., Freiburg; Fritz Kern, Beigeordneter, Lörrach; Dr. Wolfram Kombach, Oberbürgermeister, Offenburg; Dr. Franz Kerber, Oberbürgermeister, Freiburg; Fritz Jeser, Beigeordneter, Lahr.

4. Landeskommissär für die Kreise Konstanz, Billingen u. Waldshut mit dem Dienstsitze in **Konstanz**: Gust. Wöhrle; H. Winter, DRechnRat; E. Billinger, BeroAnsp.; Emilie Burger, KanzlAss.; Luise Kühner, Kanzlistin.

Mitglieder des Beirats: August Bruttel, Privatier, Konstanz; Leopold Mager, Bürgermeister, Konstanz; Albert Schrott, Fabrikant, Radolfzell.

II. Innere Staatsverwaltung

A. Bezirksämter

Bei jedem Bezirksamt besteht für seinen Dienstbezirk eine Bezirksamtskasse; sie vollzieht eine Reihe von Ausgaben der inneren Verwaltung nach näherer Anordnung des Ministeriums des Innern; sie erhebt die Verwaltungsgefälle und sonstigen Einnahmen der Verwaltungsbehörden, soweit ihr das Ministerium des Innern die Erhebung übertragen hat. Die Bezirksamtskasse wird von einem Beamten des gehobenen mittleren Dienstes verwaltet.

Mit Gesetz vom 31. Mai 1935 (GWB. S. 131) wurden die durch das Gesetz vom 6. Oktober 1921 zur Ausführung des Wohnungsabgabegesetzes (GWB. S. 331) errichteten Wohnungsverbände aufgehoben. Die Aufhebung sämtlicher Wohnungsverbände ist seit dem 1. September 1936 durchgeführt. Gesamt-

rechtsnachfolgerin ist die Bad. Landeskreditanstalt für Wohnungsbau in Karlsruhe, Schloßplatz 13.

Die Bezirksfürsorgeverbände bleiben weiterhin bestehen. Ihre Aufgaben ergeben sich aus der Reichsverordnung über die Fürsorgepflicht vom 13. Februar 1924 (RGBl. I S. 100), sowie der Bad. Ausführungsverordnung hierzu vom 29. März 1924 (GVBl. S. 59) und der Zweiten Bad. Ausführungsverordnung vom 15. September 1933 (GVBl. S. 189).
 Sitz, Bezirke und ihre Besetzung siehe Verzeichnis der Bezirks- und Gemeindebeamten.

B. Kreisräte

1. Kreis Baden

Vorsitzender: *Alfr. Stier*, Raftatt.

Stellvertreter: *Emil Kühn*, Behördenangestellter, Otigheim.

Kreisräte: *Kurt Bürkle*, Bürgermeister, Baden-Baden; *Phil. Ewald*, Bürgermeister, Bühl; *Jos. Kalmbacher*, I. Beigeordneter, Raftatt; *Karl Karcher*, Steuerberater und Beigeordneter, Gernsbach; *R. Krämer*, Bürgermeister, Achern.
 Verwaltungsbüro und Kasse: *E. Sahr*, Verwaltungsdirektor.

2. Kreis Freiburg

Vorsitzender: *E. Tschulin*, Fabrikant u. Handelskammerpräsident, Leningen.

Stellvertreter: *K. Bücheler*, Tiefbauunternehmer, Freiburg.

Kreisräte: *A. Binz*, Bürgermeister, Gündlingen; *Jos. Fadler*, Bürgermeister, Bleibach; *L. Hog*, Bürgermeister, Titisee; *R. Mörch*, städt. Feldpolizeiohm., Freiburg; *D. Steinmann*, Gastwirt, Bischoffingen; *L. Uß*, Bürgermeister, Bonndorf.

Kreisamtmann: *Eshenauer*, Freiburg.

Kreisassistent: *H. Strohm*, Freiburg.

3. Kreis Heidelberg

Vorsitzender: *Max Weiß*, Verwaltungsj sekretär, Heidelberg.

Stellvertreter: *Erwin Merkel*, Bürgermeister, Dossenheim.

Kreisräte: *H. Helmstädter*, Schmiedemeister, Abersbach; *H. Hettler*, Bürgermeister, Abelsbosen; *Heinz Hornmuth*, Geschäftsführer, Heidelberg; *Alfred Reinhard*, Jng., Wiesloch; *Karl Schmelzer*, Bürgermeister, Rodenau; *Ed. Soine*, Dipl.-Jng., Heidelberg.

Kreissekretariat: *Johann Köhnlein*, Kreisamtmann.

Kreisassistent: *Hermann Maag*, Kreisoberrechnungsrat.

4. Kreis Karlsruhe.

Vorsitzender: H. Link, Verwaltungssekretär, Karlsruhe.

Stellvertreter: M. Nagel, Direktor, Karlsruhe.

Kreisräte: Dr. Bezler, Bürgermeister, Pforzheim; Bischoff,

Bürgermeister, Dietlingen; Dr. Orth, Bürgermeister, Bretten;

Schott, Feldmeister, Forchheim; Stein, Bürgermeister,

Helmsheim; Herm. Stober, Bauunternehmer, Neurent.

Verwaltungsdirektor: Wilh. Weinspach.

Kreisassistent: Friedrich Vopst.

5. Kreis Konstanz

Vorsitzender: Josef Zöhle, Bürgermeister, Radolfzell.

Stellvertreter: Dr. Albert Spreng, Bürgermeister, Überlingen.

Kreisräte: G. N. Dergle, Ratschreiber und Sonderbeauftragter des

Stellvertreters des Führers, Ruzdorf; A. Maus, Bürger-

meister, Engen; Eug. Maier, Bürgermeister, Reichenau; W.

Kenz, Kaufmann, Radolfzell; Herm. Duttlinger, Bürger-

meister, Pfullendorf; Phil. Matheis, Bauer, Rast.

Kreisamtmann: Josef Bethäuser.

Kreisassistent: August Schlegel, Kreisoberrechnungsrat.

6. Kreis Lörrach

Vorsitzender: G. Harrer, Rechtsanwalt, Lörrach.

Stellvertreter: Dr. K. Kirchhofer, Zahnarzt, Lörrach.

Kreisräte: Vermeitinger, Bürgermeister, Obereggenen; N. Graf,

Ratschreiber, Fahrnau; Aug. Kirchhofer, Bürgermeister,

Abelshausen; Fr. Sütterlin, Bürgermeister, Wollbach.

Kreisassistent: F. Löffler, Kreisamtmann.

Kreisassistent: Otto Hüfle.

7. Kreis Mannheim

Vorsitzender: K. Friedrich, Sparkassendirektor, Weinheim.

Stellvertreter: D. Köhler, Kreiskommunalreferent, Mannheim.

Kreisräte: Ernst Marzenell, Landwirt, Mannheim-Seckenheim;

K. Weisbrod, Telegraphenassistent, Hockenheim; D. Störck,

Oberverw. Insp., Mannheim; Kurt Niccus, Ingenieur, Wein-

heim; Andreas Herdle, Hausmeister, Mannheim; Wilhelm

Gaber, Landwirt, Schriesheim.

Kreisamtmann: Heiden.

8. Kreis Mosbach

Vorsitzender: Dr. Fritz Maisack, Fabrikant, Aglasterhausen.

Stellvertreter: Wilh. Vollrath, Bürgermeister, Tauberbischofs-

heim.

Kreisräte: Karl Barth, Bürgermeister, Hüffenhardt; Phil. Dösch II, Bürgermeister, Rastig; Hch. Ebel, Bürgermeister, Merchingen; Wolfg. Kirschbauer, Finanzassistent, Mosbach; Gustach Schell, Vorstand, Wallbürn; Oskar Weber, Gast- und Landwirt, Schwabhäusen.
 Verwaltung: Herm. Veith, Kreisverwaltungsdirektor.

9. Kreis Offenburg

Vorsitzender: Dr. W. Rombach, Oberbürgermeister, Offenburg.
 Stellvertreter: Bruno Kelm, Oberlehrer, Meißenheim.
 Kreisräte: W. Erhardt, Kaufmann, Legelshurst; E. Haas, Kaufmann, Wolfach; Franz X. Kaspar, Bürgermeister, Rußbach; Jul. Leser, Fabrikant, Seelbach; A. Schilli, Bürgermeister, Schwarzbach; J. Serrer, Bürgermeister, Oberharmerzbach.
 Verwaltung: Bangert, Kreisamtmann.
 Kasse: M. Schuhmacher, Kreisrechnungsrat.

10. Kreis Billingen

Vorsitzender: Eberhard Sedelmeyer, Bürgermeister, Donau-echingen.
 Kreisräte: Josef Albider, Kreisbauernführer, Hausen vor Wald; Ettwein, Bürgermeister, St. Georgen i. Schw.; Simon Lehmann, Bürgermeister, Buchenberg; Theodor Schmid, Bürgermeister, Blumberg.
 Kreisamtmann: Weibert Zehnder, Billingen.
 Kreiskassier: Falch, Billingen.

11. Kreis Waldshut

Vorsitzender: Hermann Hauser, Bürgermeister, Hohentengen.
 Stellvertreter: Leopold Bösch, Bürgermeister, Rheinfelden.
 Kreisräte: Lorenz Schlecht, Rechtsanwalt, Waldshut; Josef Spindler, Bürgermeister, Hänner; Hermann Thomann, Bürgermeister, Dflingen; Fridolin Welte, Ratschreiber, Birsdorf; Fritz Wendel, Elektromeister, Scherzgen.
 Kreisamtmann: August Jüngling, Waldshut.
 Kreiskassier: Eugen Steybe, Waldshut.

C. Gendarmerie

(Die Gendarmerie-Kommissäre befinden sich jeweils bei den betr. Bezirksämtern im Verzeichnis der Bezirks- und Gemeindebeamten.)

1. Ministerium des Innern

Karl Noos, Major der Gendarmerie; Adam Leips, GendOberinspektor; Karl Frid, GendInspektor; Seiß, Willauer, GendObermeister; Heinzmann, Schneider, GendMeister.

2. Landeskommisjärbezirk Konstanz

Dr. W. Held, Hauptmann der Gendarmerie.
Lehr, GendInspektor, Konstanz.

3. Landeskommisjärbezirk Freiburg

Gelmut Ribstein, Major der Gendarmerie.
Jos. Schneider, GendInspektor, Freiburg.

4. Landeskommisjärbezirk Karlsruhe

Karl Roos, Major der Gendarmerie.
Wilhelm Gehrig, GendMeister, Karlsruhe.

5. Landeskommisjärbezirk Mannheim

Friedrich Klippel, Major der Gendarmerie.
Heinrich Bretschmann, GendObermeister.

D. Geheime Staatspolizei

— Staatspolizeileitstelle Karlsruhe —

Leiter: Dr. Alexander Landgraf, RegRat.

Stellvertreter: Rudi Gleichlepp, RegVfj.

Beamte: L. Haslinger, Bindel, PolDInsp.; F. Schmidt, G.
Eichhorn, W. Riech, PolInsp.; A. Fecht, BerwPrakt.; Kieffer,
KrimInsp.; Buchheit, Haas, Hörner, KrimBezSekt.

E. Polizei

Staatliche Kriminalpolizei — Kriminalpolizeistelle
Karlsruhe

Präsident: Engelhardt, Landrat.

Leiter und Stellvertreter des Präsidenten: Greiner, Kriminal-
direktor; A. Gebhard, Kriminalrat; K. Damm, H. Funf,
W. Fergt, D. Rohrbach, J. Schindler, Kriminalkommissar;
H. Fischer, Höllein, Hoffmann, Pfaff, Kriminalinspektor.

Polizeipräsidium Mannheim

Polizeipräsident: Dr. Kampfsberger.

Kommandeur der Schutzpolizei: Wünnenberg, Oberstleutnant
der SchPol.

Leiter der Kriminalpolizei: Schwab, Kriminalkommissar.

Polizeipräsidium Karlsruhe

Polizeipräsident: Engelhardt, Landrat.

Kommandeur der Schutzpolizei: Martin, Oberstleutnant der
SchPol.

Leiter der Kriminalpolizei: Greiner, Kriminaldirektor.

Polizeidirektion Freiburg

Polizeidirektor: Sackovsky.

Kommandeur der Schutzpolizei: Buch, Major der Sch. Pol.
 Leiter der Kriminalpolizei: Weiland, Kriminalkommissar.

Polizeidirektion Pforzheim

Polizeidirektor: Wehrle.

Kommandeur der Schutzpolizei: Voßberg, Major der Sch. Pol.
 Leiter der Kriminalpolizei: Eitenbenz, Kriminalrat.

Polizeidirektion Heidelberg

Polizeidirektor: Dr. Henninger.

Kommandeur der Schutzpolizei: Pfeiffer, Major d. Sch. Pol.
 Leiter der Kriminalpolizei: Stoll, Kriminalrat.

Polizeidirektion Baden-Baden

Polizeidirektor: Unbesetzt.

Führer der Schutzpolizei: Frei, Schutzpolizeinspektor.
 Leiter der Kriminalpolizei: Dornau, Kriminalkommissar.

Bezirksamt Kastatt

Landrat: Karl Müller.

Führer der Schutzpolizei: Bethge, Schutzpolizeinspektor.
 Leiter der Kriminalpolizei: Hiltner, Kriminalinspektor.

Bezirksamt Konstanz (einschl. Singen und Radolfzell)

Landrat:

Kommandeur der Schutzpolizei: Stüb, Hauptmann der Sch. Pol.
 Leiter der Kriminalpolizei: Heidepriem, Kriminalkommissar.
 Schutzpolizei Singen: Brödel, Schutzpolizeinspektor.
 Schutzpolizei Radolfzell: Holzwarth, Polizeiobermeister.

Bezirksamt Bruchsal

Landrat: Dr. Bechtold.

Führer der Schutzpolizei: Blankenhorn, Schutzpolizeinspektor.
 Leiter der Kriminalpolizei: Helfrich, Kriminalbezirkssekretär.

Bezirksamt Lörrach (einschl. Weil a. Rh.)

Landrat: Peter.

Führer der Schutzpolizei: Dietrich, Schutzpolizeinspektor.
 Leiter der Kriminalpolizei: Wehrle, Kriminalkommissar.
 Schutzpolizei Weil a. Rh.: Weiß, Polizeiobermeister.

Bezirksamt Offenburg

Landrat: Dr. Sander.

Führer der Schutzpolizei: Becker, Schutzpolizeiinspektor.

Leiter der Kriminalpolizei: Born, Kriminalkommissar.

Bezirksamt Lahr

Landrat: Strack.

Führer der Schutzpolizei: Walter, Schutzpolizeiinspektor.

Bezirksamt Waldshut

Landrat: Dr. Hofheinz.

Führer der Schutzpolizei: Schöning, Schutzpolizeiinspektor.

Bezirksamt Willingen

Landrat: Dr. Helmut Müller.

Führer der Schutzpolizei: Eisenring, Schutzpolizeiinspektor.

Bezirksamt Kehl a. Rh.

Landrat: Schindele.

Führer der Schutzpolizei: Schäfer, Schutzpolizeiinspektor.

Polizeikassen

Mannheim: Wolber, Polizeioberrentmeister; Straub, Polizeiinspektor.

Karlsruhe: Otte, Polizeioberrentmeister; Thoresen, Polizeiinspektor.

Freiburg: Seiter, Ristner, Polizeiinspektor.

Konstanz: Grüßer, Polizeioberinspektor.

F. Thermal-Kuranstalten**a) Bäder- und Kurverwaltung Baden-Baden,
Anstalt des öffentl. Rechts**

Verwaltungsrat: Vorsitzender: Pflaumer, Minister des Innern.

Stellvertreter: Schwedhelm, Oberbürgermeister. Weitere

Mitglieder: Dr. Keller, Ministerialrat; Dr. Waltherr, Medizinalrat; Bürkle, Bürgermeister.

Vorstand: RegNat a. D. E. A. Graf, Kurdirektor.

Abteilungsleiter: Allgem. Verwaltung: Steidel, Oberinspektor.

Einkauf: Buch. Werbung: Duffstein.

Kassenaufsichtsbeamter: Link, Oberrechnungsrat.

Kassenleiter: Voigt.

Kurgärtnerei: Raedge.

Musik: Gotth. E. Lessing, Generalmusikdirektor.

Theater: Gehser, Intendant.

Hausverwaltungen: Friedrichsbad, Darmstädter Hof und Fango-
haus: Schneider, Badeanstaltenverwalter. Augustabad:
Eleonore von Gemmingen, Oberin. Inhalatorium: Weisz,
Betriebsleiter. Trinkhalle: Erb, Betriebsleiter. Kurhaus:
Wiegmann, Inspektor. Zentralwaschanstalt: Köhler, Weiß-
zeugbeschleierin.

Technisch-maschinelle Betriebe: Für die Kuranstalten: Leiz,
techn. Oberinspektor und Götz, Bauinspektor. Für das
Kurhaus: Schababerle, Werkmeister.

b) Staatliches Landesbad

Leitender Arzt: Dr. Waltherr, Amtsarzt MedNat; 1 Assistenzarzt.
Badanstaltenverwalter: M. Knüttel.
Wirtschaftsleiterin: Frau A. Kopper.
Kanzleiaffistent: A. Künzele.

c) Staatliche Bäderverwaltung Badenweiler

Gesamtleitung: Landrat Ribstein (Bezirksamt Müllheim).
Geschäftsführer: RevInsp. Mohr.
Technische Leitung: Techn. OSekr. Zink.
Verwaltung der Kurparkanlagen: Garteninsp. Bischoff.

d) Landesfolbad Bad Dürrhein

Vorstand: H. Müller, Landrat, Bellingen.
Mitglieder des Beirats: F. Kirchenbauer, Oberbaurat, Bad
Dürrhein; Gutting, RegBaurat, Donaueschingen; Bühler,
Bürgermeister, Bad Dürrhein.
Hausarzt: Dr. med. Leichtweis.
Badanstaltskasse: Saline Dürrhein.
Wirtschaftsführerin: D. Linser, Oberschwester.

G. Medizinalwesen

1. Gesundheitsämter

Bruchsal. Dr. Wilhelm Frey, MedNat, Amtsarzt u. Leiter;
Dr. Karl Sauer, Hilfsarzt; Rud. Gilg, Verw. Sekr.
Buchen. Dr. Wilh. Machleid, MedNat, Amtsarzt u. Leiter;
Albin Kuhn, Büroangest.
Bühl. Dr. Walter Moog, MedNat, Amtsarzt u. Leiter;
M. Grimmer, Büroangest.
Donaueschingen. Dr. Artur Hofmann, MedNat, Amtsarzt und
Leiter; Herm. Ribstein, Büroangest.
Emmendingen. Dr. Richard Weber, MedNat, Amtsarzt und
Leiter; Dr. Herbert Moritz, MedNat, beamt. Arzt; Karl
Hauser, Büroangest.

Freiburg. Dr. Alfred Pfunder, MedRat, Amtsarzt u. Leiter;
Dr. Walter Hüßlin, Dr. Helmut Hanke, MedRäte, beamt.
Ärzte; Dr. Helene Forstner, Hilfsärztin; Karl Werrer,
BervDZusp.

Heidelberg. Dr. Ernst Meißner, MedRat, Amtsarzt u. Leiter;
Dr. Werner Eisenlohr, Dr. Hilde Schmitt, MedRäte, beamt.
Ärzte; Dr. Ellen Billig, Dr. Ad. Rothmund, Hilfsärzte;
Friedr. Krafft, BervZusp.; Karl Kirchner, BervSekt.

Karlsruhe. Dr. Otto Schmelter, MedRat, Amtsarzt und
Leiter; Dr. Otto Schreckmann, Dr. Oswald Geißler, Dr. Herm.
Frank, Dr. Helene Maquet, MedRäte, beamt. Ärzte; Dr.
Gertrud Klostermann, Dr. Willibald Kiefer, Dr. Bernhard
Edinger, Dr. Jos. Jordans, Hilfsärzte; Otto Sauer, Berv-
DZusp.; Johann Schenk, BervSekt.

Kehl. Dr. Hans Braun, MedRat, Amtsarzt u. Leiter; Jos.
Weinmann, Büroangest.

Konstanz. Dr. Ferd. Nechberg, MedRat, Amtsarzt u. Leiter;
Dr. Josef Heid, Dr. Johann Steininger, MedRäte, beamt.
Ärzte; Dr. Otto Joz, Hilfsarzt; Robert Borst, BervZusp.

Lahr. Dr. Gg. Schiffmann, MedRat, Amtsarzt u. Leiter;
Hans Frenk, Büroangest.

Lörrach. Dr. Otmar Jaeger, MedRat, Amtsarzt u. Leiter;
Dr. Hans Fichter, Dr. Erich Fischer, Hilfsärzte; Erwin Adam,
BervPrakt.

Mannheim. Dr. Eugen Krefß, MedRat, Amtsarzt und Leiter;
Dr. Ernst Herzog, Dr. Friedr. Rose, Dr. Karl Schäfer,
Dr. Wilh. Stephan, Dr. Herm. Linke, Dr. Marie Edelmann,
MedRäte, beamt. Ärzte; Dr. Ernestine v. Müller, Dr. Georg
Mittermeier, Hilfsärzte; Adolf Trautwein, BervDZusp.,
Rudolf Baron, BervZusp.; Friedr. Jollhofer, BervSekt.;
Emma Seiß, BervSekt.

Mosbad. Dr. Friedr. Obländer, MedRat, Amtsarzt u. Leiter;
Richard Klein, Büroangest.

Müllheim. Dr. Otto Heck, MedRat, Amtsarzt und Leiter;
Dr. Günter Kirchgessner, Hilfsarzt; Paul Eder, BervWff.

Neustadt. Dr. Rudolf Hauger, MedRat, Amtsarzt u. Leiter;
Friedr. Wilh. Sattler, Büroangest.

Pfizenburg. Dr. Eugen Buch, MedRat, Amtsarzt und Leiter;
Dr. Herm. Sepp, Dr. Theod. Jdes, Hilfsärzte; Friß Cholzer,
BervZusp.

Porzheim. Dr. Carl Croissant, MedRat, Amtsarzt und Leiter;
Dr. Wilhelm Ludwig, Dr. Käthe Lang, MedRäte, beamt.
Ärzte; Dr. Leonh. Horn, Hilfsarzt; Jos. Scheurer, BervPrakt.

- Rastatt.** Dr. Eduard Raither, MedRat, Amtsarzt und Leiter;
Dr. Paul Beckmann, Hilfsarzt; M. Brutschin, Büroangest.
- Baden-Baden.** Dr. Kurt Waltherr, MedRat, Amtsarzt u. Leiter;
G. Siebenmann, Büroangest.
- Säckingen.** Dr. Max Reitze, MedRat, Amtsarzt und Leiter;
Fritz Falkenstein, Büroangest.
- Sinsheim.** Dr. Albert Schulz, MedRat, Amtsarzt und Leiter;
Karl Mechler, Büroangest.
- Stockach.** Dr. Josef Bonden, Hilfsarzt, kommissarischer Amts-
arzt und Leiter; Emil Reisch, Büroangest.
- Überlingen.** Dr. Max Kohler, MedRat, Amtsarzt und Leiter;
Karl Nefer, KanzlSchr.
- Villingen.** Dr. Karl Huber, MedRat, Amtsarzt u. Leiter;
Dr. Bruno Tade, Hilfsarzt; Friedr. Philipp, VerwSchr.
- Waldbühl.** Dr. Karl Gerteis, MedRat, Amtsarzt und Leiter;
Dr. Wolfgang Dümmwald, Hilfsarzt; Ernst Zinsmeister,
Büroangest.
- Wertheim.** Dr. Otto Riedel, MedRat, Amtsarzt u. Leiter; Karl
Göh, Büroangest.
- Wolfach.** Dr. Odilo Fleig, MedRat, Amtsarzt und Leiter;
Robert Broghammer, Büroangest.

2. Landesfrauenklinik (Landeshebammenlehranstalt) Karlsruhe

Direktor: Dr. Gg. Vinzenmeier, Prof; Oberarzt: Dr. F. Walli-
schek; Verwalter: A. Stölker, DRachRat; Betriebsleiter:
W. Martin, Oberverkführer.

3. Pharmazierate (Apotheken-Besuchern)

Hoger, Oberapotheker, Karlsruhe; Dr. Schaumann, Anstalts-
apotheker, Reichenau; Schropp, Anstaltsapotheker, Wiesloch,
Weigele, Apotheker, Karlsruhe.

4. Prüfungsausschuß für Nahrungsmittelchemiker an der Techn. Hochschule Karlsruhe

Vorsitzender: Schnarrenberger, RegRat, Karlsruhe (Min. des
Innern).

5. Medizinal-Untersuchungsämter

Freiburg: Vorstand: Dr. Dold, Professor; Leiter: Dr. Nizle,
Professor. Heidelberg: Vorstand: Dr. Rodentwald, Professor.

H. Veterinärwesen

1. Ministerium des Innern, Karlsruhe

Referent für das Veterinärwesen: Dr. K. Hammer, Oberregierungsrat; Hilfsreferent: Dr. A. Lott, Veterinärtrat.

2. Finanz- und Wirtschaftsministerium (Abt. für Landwirtschaft und Domänen), Karlsruhe

Referent für Tierzucht: Dr. P. Benz, Regierungsrat.

3. Viehvericherungsverband, Karlsruhe

Vorstand: Dr. Benz, Regierungsrat.

Sachbearbeiter: Dr. G. Lämmler, Veterinärtrat; Dr. G. Schott, Veterinärtrat.

4. Tierhygienisches Institut der Universität Freiburg

Vorstand: Dr. K. Trautwein, Professor.

Oberassistent: Dr. H. Weisshaar.

Assistenten: Dr. W. Schmidt, Dr. W. Weber, Dr. F. Dehmig, Dr. E. Riegger.

5. Bezirkstierärzte

(Siehe Verzeichnis der Bezirks- und Gemeindebeamten.)

6. Grenztierärzte

Singen a. S.: Dr. Milani, prakt. Tierarzt.

Konstanz: Dr. Häfele, Schlachthofdirektor.

Erzingen: Dr. Kohler, prakt. Tierarzt.

Breisach: Dr. Kürz, prakt. Tierarzt.

Stühlingen: Ludwig, prakt. Tierarzt.

Basel: Wird vom Bezirkstierarzt in Lörrach mitversehen.

7. Tierärztekammer

Bezirk: Land Baden, Sitz Karlsruhe.

Geschäftsstelle: Mosbach (Baden), Fernruf 397.

Leiter: Dr. W. Wolfhard, Mosbach.

Stellvertreter: Dr. Zimmermann, VetNat, Rastatt, Kehler St. 16.

Beirat: Dr. A. Holzauer, Gernsbach; Dr. M. Martin, Pforzheim; Dr. W. Köbele, VetNat, Lahr; Dr. P. Benz, RegNat, Karlsruhe; Dr. K. Mayer, Heidelberg.

Bezirksvereinigungen

1. Unterbaden.

Bezirk: Amtsbezirke Buchen, Heidelberg, Mannheim, Mosbach, Sinsheim, Tauberbischofsheim.

Sitz: Heidelberg.

Badischer Geschäftskalender

Geschäftsstelle: Mosbach.

Leiter: Dr. W. Wolfhard, Mosbach (Baden).

Stellvertreter: Dr. K. Mayer, Heidelberg, Schlachthof.

Beirat: Fürst, VetKat, Mosbach; Dr. Stoffel, Schweizingen;
Schuhmann, Hilsbach.

2. Mittelbaden.

Bezirk: Amtsbezirke Bruchsal, Bühl, Karlsruhe, Kehl,
Pforzheim, Rastatt.

Sitz: Karlsruhe.

Geschäftsstelle: Rastatt, Kehler Str. 16.

Leiter: Dr. Zimmermann, VetKat, Rastatt.

Stellvertreter: Dr. Weingärtner, Königsbach.

Beirat: Dr. Schindler, Ettlingen; Dr. Laier, Wiesental;
Dr. Früh, Achern.

3. Schwarzwald.

Bezirk: Amtsbezirke Emmendingen, Freiburg i. Br., Lahr,
Lörrach, Müllheim, Neustadt i. Schw., Säckingen, Wolfach,
Offenburg.

Sitz: Freiburg i. Br.

Geschäftsstelle: Freiburg i. Br., Hochmeisterstr. 7 II.

Leiter: Dr. Hall, VetKat, Freiburg i. Br.

Stellvertreter: E. Vortisch, Schopfheim.

Beirat: Dr. Eberwein, Freiburg i. Br.; Dr. Frank, Emmen-
dingen; Dr. Braun, Esringen.

4. Oberbaden.

Bezirk: Amtsbezirke Donaueschingen, Konstanz, Stodach,
Überlingen, Villingen, Waldshut.

Sitz: Konstanz.

Geschäftsstelle: Villingen.

Leiter: Dr. Diez, VetKat, Villingen.

Stellvertreter: Dr. H. Bomhardt, Uhlingen.

Beirat: Dr. Koller, Pfullendorf; Aberle, Furtwangen;
Dr. Kohler, Ergingen.

J. Statistik

Statistisches Landesamt

Direktor: Paul Hauser.

Regierungsräte: Dr. Fr. Geher, W. Günther, Dr. E. Schlosser.

Oberrechnungsrat: F. Kolb.

Verwaltungsoberinspektoren: H. Kern, R. Schäfer, L. Schaeuble,

Verwaltungsinpektoren: Fr. Köhler, A. Heinz, G. Luz, A.

Bury, Verwaltungsassistenten: Clara Wurster, E. Mesmer,

Fr. Bofch. Kanzleiaffistentinnen: E. Welker, J. Mecklenburg.

Zur Dienstleistung zugewiesen: A. Wittemann, RevZnsp.
Hausmeister: Karl Domke.

K. Bad. Landeskreditanstalt für Wohnungsbau

Vorstand: Präsident Dr. Imhoff, MinRat; Dr. Leuz, DRegRat; Staiger, RegRat. Stellvertretende Mitglieder: Faist, DRegRat; Jäger, DFinRat; Kobe, DRegRat. Geschäftsführer: Huber, RegBaurat.

Beamte: Baur, FinRat; Lupperger, Meh, DRechnRäte; Amberger, RechnRat; Luzweiler, BauDZnsp.; Eisenmann, Fohmann, Karolus, RevZnsp.; Büchler, Pröhner, Schumacher, Stumpp, VerwZnsp.; Schwegler, BezBaumstr.; Kimmig, VerwSekt.; Rudolf, KanzlSekretärin.

L. Badische Gebäudeversicherungsanstalt Ständiger Verwaltungsrat

Präsident: Dr. Ernst Kloß.

Stellv. Leiter: W. Engler, DRegRat.

Nebenamtl. Mitglied: Dr. Gust. Keller, MinRat.

M. Badische Landesfeuerwehrunterstützungskasse

Vorsitzender des Verwaltungsrats: Dr. Ernst Kloß, Präsident.

Stellv. Leiter: W. Engler, DRegRat.

N. Bezirkschornsteinfegermeister

(Siehe Verzeichnis der Bezirks- und Gemeindebeamten.)

O. Badische Kaminfegerunterstützungskasse

Vorsitzender des Verwaltungsrats: Dr. Ernst Kloß, Präsident.

Stellv. Leiter: W. Engler, DRegRat.

P. Bankkontrolle

(Siehe Verzeichnis der Bezirks- und Gemeindebeamten.)

Q. Stadtbauämter

Achern. Vorstand: Philipp Schreiner, Stadtbaumeister.

Baden-Baden. Vorstand: Otto Haag, Oberbaurat.

Badenweiler. Vorstand: Frz. Bitsch, Bauinsp.

- Breisach.** Vorstand: Mag Bub, Stadtbaumeister.
Bretten. Vorstand: Adam Gumbel, Stadtbaumeister.
Bruchsal. Vorstand: Wilh. Lingg, Stadtbaumeister.
Bühl. Vorstand: Richard Klaiser, Stadtbaumeister.
Donaueschingen. Vorstand: Josef Ganster, Stadtbaumeister.
Durlach. Vorstand: Gg. Schuhmacher, Stadtbaurat.
Eberbach. Vorstand: Friedrich Bansbach, Stadtbaumeister.
Emmendingen. Hochbauamt: Vorstand: Franz Maier, Tiefbauamt: Vorstand: Wilhelm Laule, Stadtbauamt:
Eppingen. Vorstand: Heinrich Hecker, Stadtbaumeister.
Ettenheim. Vorstand: Josef Müller, Stadtbaumeister.
Ettlingen. Vorstand: Hans Leibold, Stadtbaumeister.
Freiburg. Hochbauamt: Vorstand: Dr.-Ing. Jos. Schlippe, Städt. Oberbaudirektor. Tiefbauamt: Vorstand: Mojsch, Städt. Oberbaurat.
Furtwangen. Vorstand: Josef Schlageter, Techniker.
Gaggenau. Vorstand: Josef Eiermann, Stadtbaumeister.
Gernsbach. Vorstand: Ernst Stoll, Stadtbaumeister.
Haslach. Vorstand: Heuberger, Stadtbaumeister.
Heidelberg. Hochbauamt: Vorstand: Fritz Haller, StadtOBaurat. Tiefbauamt: Vorstand: Wilh. Schwaab, StadtOBaurat. Stadtbauamt: Vorstand: Dr.-Ing. Gg. Munke, GenDir.
Hockenheim. Vorstand: Fritz Kraft, Stadtbaumeister.
Hornberg. Hermann Wüft, Architekt.
Karlsruhe. Hochbauamt: Fr. Beichel, StadtbauDirektor. Tiefbauamt: Siegfried Kemmer, Stadtoberbaurat. — Gas-, Wasser- u. Elektr.-Amt: Konst. Eglinger, Stadtbaurat. — Bahnamt: Jul. Schmidtman, StadtbauDirektor. — Gartenamt: Fr. Scherer, GartenbauDirektor. — Hafenamt:
Kehl. Vorstand: W. Panther, Stadtbaurat.
Konstanz. Tiefbauamt: Vorstand: Th. Lutz, Stadtoberbaurat. Hochbauamt: Friedrich Hübing, Oberbaurat.
Lahr. Vorstand: Eduard Nägele, Stadtbaurat.
Ladenburg. Vorstand: M. Meißner, Stadtbaumeister.
Lörrach. Vorstand: z. Zt. unbesetzt.
Mannheim. Hochbauamt: Vorstand: Oberbaudirektor Zizler. Tiefbauamt: Vorstand: Baudirektor Fröhner.

- Mehrkirch.** Vorstand: Hermann Reitermann, Stadtbaumeister.
Mosbach. Vorstand: Viktor Steinbach, Stadtbaumeister.
Müllheim. Vorstand: Ludwig Schneider, Stadtbaumeister.
Neustadt. Vorstand: Hermann Spiegel, Stadtbaumeister.
Oberkirch. Vorstand: Josef Welle, Stadtbaumeister.
Offenburg. Vorst.: Lieberum, Stadtbaurat.
Pforzheim. Vorstand: Ludwig Seibel, Stadtbaurat.
Pfullendorf. Vorstand: Dipl. Ing. Frz. Endres, Stadtbaumstr.
Radolfzell. Vorstand: Frick, Stadtbaumeister.
Rastatt. Hochbauamt: Anselm Haas, Stadtbaumeister.
 Tiefbauamt: Bernhard Bucerius, Stadtbaumeister.
Rheinfelden. Hochbauamt: Vorstand: Otto Staub, Architekt.
 Stadtbauamt: Vorstand: Fikert, Stadtbaumeister.
Säckingen. Vorstand: Otto Zacherle, Stadtbaumeister.
St. Georgen. Vorstand: Kohler, Stadtbaumeister.
Schopfheim. Vorstand: Emil Wilhelm Müller, Stadtbaumeister.
Schwezingen. Vorstand: Ludwig Kirchner, Stadtbaumeister.
Singen. Tief- und Stadtbauamt: Daniel Emmerich, Stadt-
 baumeister. Hochbauamt: Karl Riede, Stadtbaumeister.
Stodach. Vorstand: Hugo Gast, Stadtbaumeister.
Tiengen. Vorstand: Frz. Werne, Ingenieur.
Triberg. Vorstand: Moest, Stadtbaumeister.
Ueberlingen. Hochbauamt: Vorstand: Leopold Schellinger,
 Stadtbaumeister. Tiefbauamt: Vorstand: B. Zimmermann,
 Spitalbaumeister.
Willingen. Hochbauamt: Vorstand: Adolf Walter, Stadtba-
 meister. Tiefbauamt: Vorstand: Max Woff, Stadtbaumstr.
 Stadtbauamt: Vorstand: Franz Ganter, Stadtbaurat.
Wöhrenbach. Vorstand: Ruder, Baumeister.
Walldürn. Vorstand: Adolf Himmelmann, Stadtbaumeister.
Waldkirch. Vorstand: Wilhelm Rötter, Stadtbaumeister.
Waldshut. Vorst.: G. Schalk, Stadtbaurat. L. Scheer, Bauinsp.
Weil a. Rh. Reinhard Lindenmann, Städt. Baurat.
Weinheim. Vorstand: Karcher, Stadtvermessungsrat.
Wertheim. Vorstand: B. Klüpfel, Stadtbaumeister.
Wiesloch. Vorstand: J. Treu, Stadtbaumeister.

III. Soziale Versicherung

A. Landesversicherungsanstalt Baden

I. Abteilung Invaliden- und Hinterbliebenenversicherung Kaiserallee 8.

Leiter: Präsident Karl Rausch.

Stellvertreter des Leiters: Vizepräsident Wilh. Pfisterer.

Beiratsmitglieder:

- a) Betriebsführer: Friedrich Horn, Direktor, Karlsruhe; Bernhard Herlan, Fabrikant, Karlsruhe; Franz Merk, M.b.R., Gastwirt, Grafenhausen; Oskar Dori, Fabrikdir., Karlsruhe; A. Neeff, Bädermstr., Karlsruhe.
- b) Versicherte: P. Schwarzenhölzer, Elektromonteur; W. Verberich, Dreher; F. Geiser, Friseurmstr.; Johann Wurz, Lagerarbeiter, Karlsruhe; Gustav Karcher, Küfer, Spielberg.
- c) Vertreter der Gebietskörperschaft (Baden): Dr. Herbold, RegRat, Karlsruhe.
- d) Vertreter der Ärzteschaft: Dr. med. Pichlau, Facharzt für Chirurgie, Heidelberg.

Medizinalreferent: DMedRat Dr. Max Dengg, Facharzt für innere Medizin und Röntgenologie.

Hilfsbeamte des Leiters: Karl Daniel Huber, Karl Eisenhut, Adolf Wittmann, DRechnRäte.

Rechnungsprüfung: K. Massa, DRechnRat, Vorsteher; Albert Volg, BervoZnsp.

Sekretariat: Friedrich Vogt, KanzlDSekr. (Vorsteher); F. Diringer, RechnRat (Stellvertr.); E. Rothstein, KanzlSekr.; Hilde Eijele, Anni Ernst, KanzlSekr.; A. Widmann, Oberwerführer.

Vermögensverwaltung: E. Diebold, RechnRat; Erwin Bundschuh, JustAss.

Kassenabteilung: Paul Schmid, DRechnRat (Vorsteher); A. Pezold, RechnRat (Stellvertr.); Friedr. Zuber, BervoSekr., Kassier; D. Braun, BervoSekr.; Elisabeth Kühner, KanzlSekr.; Walt. Singrün, Fr. Münch, BervoZnsp.

Rentenabteilung: H. Derr, DRechnRat (Vorsteher).

Abteilung I: P. Vard, DRechnRat (Stellvertr. des Vorst.); R. Martin, Ab. Sermersheim, M. Steinhaus, RechnRäte; Herm. Abele, Wilh. Bohnert, Eug. Hoffmann, R. Lenz, H. Meyer, Jos. Schler, D. Schwab, E. Winter, Arthur Wiefen-berg, BervoZnsp.; Anneliese Wittmann, BervoZnsp.; Gustav

Haas, VerwSefr.; Werner Mehger, Alois Fehrer, VerwPrakt.;
 Maria Rathgeb, KanzlGeh.
 Abteilung II: W. Matt, ORechnRat; Frz. Jung, RechnRat;
 R. Huf, W. Schwidop, Aug. Stolz, W. Weiland, VerwSefr.;
 Max Schneider, VerwAff.; L. Wieland, KanzlAff.
 Rentenrechnungsabteilung: L. Jäger, Friedrich Scholl, Rechn-
 Räte; Willi Beckert, VerwSefr.; Wilh. König, Karl Körber,
 KanzlOSefer.
 Berufungsabteilung: G. Sägmüller, ORechnRat; Joh. Vogel,
 VerwAff.; Hedwig Schmitt, KanzlSefer.
 Rentenentziehungsabteilung: E. Wetterer, RechnRat; Karl
 Singer, VerwZnsp.; Gg. Ludwig, VerwSefr.; Frieda Lumpp,
 KanzlSefer.; Ella Schäfer, KanzlAff.
 Heilverfahrensabteilung: A. Grassinger, ORechnRat (Vorsteher);
 D. Kleinhaus, RechnRat (Stellvertr.); Karl Kölsch, Verw-
 Prakt.; Jos. Hansen, Frz. Müller, VerwSefr.
 Kontrollabteilung: Fr. Grab, ORechnRat (Vorsteher); Hermann
 Bugger, VerwZnsp. (Stellvertr.); Mina Edelmänn, KanzlSefer.
 Quittungskartenabteilung: E. Sommer, RechnRat (Vorsteher);
 E. Singer, VerwZnsp. (Stellvertr.); Wilh. Weiland, Verw-
 Sefer.; Paula Bege, Elise Groll, VerwSefr.; Emilie Heim,
 Ida Stier, VerwAff.; Paula Kerler, Emma Niefterer, Kanzl-
 Sefer.; Maria Dederer, Rosa Köstel, Luise Rathgeb, KanzlAff.;
 Magdalena Rothenhöfer, KanzlAffin.
 Registaturen: August Riefer, RechnRat; A. Mufler, Verw-
 OZnsp.; Heinr. Schöpf, VerwZnsp.; W. Herrmann, Verw-
 Sefer. (Vorsteher); E. Dürr, VerwAff.; D. Ernst, KanzlSefer.
 Expediatur: Wendelin Knopf, KanzlOSefer. (Vorsteher); W.
 Dieß, KanzlSefer.
 Hausmeister: Theodor Herr.
 Heizer: Albert Gorenflo.

Kontrollämter:

Nadolfzell (Amtsbezirke Konstanz, Stodach, Überlingen): H.
 Hönerloh, VerwZnsp. (Vorsteher); Fr. Schäfer, VerwZnsp.
Donauessingen (Amtsbezirke Donauessingen, Neustadt, Bil-
 lingen): H. Reinhart, VerwZnsp. (Vorsteher).
Schopshelm (Amtsbezirke Lörrach, Säckingen, Waldshut): Karl
 Danneker, ORechnRat (Vorsteher); Jos. Bugger, VerwSefr.
Freiburg (Amtsbezirke Emmendingen, Freiburg, Müllheim):
 Karl Duttendorfer, VerwZnsp. (Vorsteher); Ferd. Schmidt,
 VerwSefr.

- Offenburg** (Amtsbezirke Kehl, Lahr, Offenburg, Wolfach):
W. Zoller, VerwZnsp. (Vorsteher); St. Schmitt, VerwZnsp.
- Karlsruhe I** (Stadt Karlsruhe, Amtsbezirke Kastatt, Bühl):
Emil Graf, RechnRat (Vorsteher); Otto Kiesel, VerwZnsp.;
H. Siegel, VerwSekt.; H. Wielsäcker, VerwPrakt.
- Karlsruhe II** (Amtsbezirke Karlsruhe-Land, Bruchsal, Eins-
heim): Max Schreiner, VerwZnsp. (Vorsteher); Gg. Stern-
heimer, VerwZnsp.
- Pforzheim** (Amtsbez. Pforzheim): Alfred Gromer, ORechnRat
(Vorsteher); Otto Traub, VerwAff.
- Mannheim** (Amtsbezirk Mannheim): Gustav Glöckler, ORechn-
Rat (Vorsteher); E. Uebelhör, RechnRat (Stellvertr.); R.
Bassemir, VerwZnsp.; Fr. Kember, VerwSekt.
- Heidelberg** (Amtsbezirke Heidelberg [ohne den früheren Amts-
bezirk Eberbach]): A. Frank, VerwZnsp. (Vorsteher); Karl
Jung, VerwSekt.
- Mosbach** (Amtsbezirke Buchen, Mosbach, Tauberbischofsheim,
Amtsgerichtsbezirk Eberbach): Fr. Sick, VerwZnsp.

II. Abteilung Krankenversicherung

Herbst. 6

Vorsteher der Abteilung: Heinrich Meyer, RegRat. G. Schoder,
RechnRat; Karl Gottenstein, VerwZnsp.; D. Loub, R. Kofsted,
Landesprüfer; K. Gabel, Prüfstellensekr.; Peter Weinspach,
KanzlSekt.; Erwin Zürcher, VerwAff.

Abteilung vertrauensärztlicher Dienst der Landesversiche- rungsanstalt Baden — Abteilung Krankenversicherung.

Landesvertrauensarzt: Dr. Friedrich Hölzer, Karlsruhe.

Verwaltungsinspektor: Karl Joho, Karlsruhe.

Obervertrauensarzt: Dr. Andreas Jüner, Freiburg; Dr. Herm.
Montfort, Konstanz.

Vertrauensärzte: Dr. Wilhelm Vorchers, Wertheim; Dr. Franz
Ditsch, Pforzheim; Dr. Friedrich Ewald, Mannheim; Dr.
Alois Fiege, Baden-Baden; Dr. Alois Gerstader, Mannheim;
Dr. Heinrich Haas, Karlsruhe; Dr. Martin Hellriegel, Lörrach;
Dr. Friedrich Herr, Bruchsal; Dr. Hans Hober, Freiburg;
Dr. Walthar Hoffmann, Achern; Dr. Walter Hofheinz, Offen-
burg; Dr. Erich Kerner, Heidelberg; Dr. Franz Ohlenforst,
Karlsruhe; Dr. Friedrich Oster, Billingen; Dr. August Söhn-
gen, Mannheim; Dr. Felix Söldner, Lahr (Bad.); Dr. Engel-
bert Steinhart, Heidelberg; Dr. Paul Zender, Säckingen;

Dr. Obilo Fleig, MedNat, Wolfach; Dr. Rudolf Hauger, MedNat, Neustadt; Dr. Hermann Lembke, Freiburg; Dr. Karl Niedenthal, Heidelberg; Dr. Rudolf Renner, Pforzheim; Dr. Ludwig Schirmer, Heidelberg; Dr. Ewald Weischedel, Konstanz.

B. Unfallversicherungsverband der Bad. Gemeinden und Gemeindeverbände

Herzstraße 6, II. Stod

Leiter: Karl Kausch, Präsident.

Stellvertreter des Leiters: Dr. Hermann Fribolin,
Bürgermeister.

Verwaltung: Rudolf Kabe, Direktor.

Techn. Aufsichtsbeamter: z. Zt. unbesetzt.

Mitglieder des Beirats:

- a) Beiratsmitglieder aus den Kreisen der Betriebsführer:
Schmedhelm, Oberbürgermeister, Baden-Baden; Dr. Alfred Reuther, Bürgermeister, Kehl; Franz Scheidt, Bürgermeister, Gröningen.
- b) Beiratsmitglieder aus den Kreisen der Versicherten:
Konrad Diefenbacher, Krankenwärter, Karlsruhe; Wilhelm Bitrolf, Mechaniker, Karlsruhe; Karl Waltherr, Wehrführer, Durlach.
- c) Vertreter der Ärzte:
Dr. Bernhard Baisch, Professor, Facharzt für Chirurgie und Orthopädie, Karlsruhe.
- d) Vertreter der Gebietskörperschaft:
Dr. A. Herbold, RegNat, Karlsruhe, Bad. Ministerium des Innern.

I. Stellvertreter:

- a) Aus dem Kreise der Betriebsführer:
Ludwig Hoffmann, Stadtrat, Mannheim; Reinhard Boos, Bürgermeister, Lörrach; Georg Hornberger, Bürgermeister, Malsch, Amt Raftatt.
- b) Aus dem Kreise der Versicherten:
Adolf Gustav Leibbrand, Metzger, Karlsruhe; Ludwig Grether, Tiefbauarbeiter, Karlsruhe-Müppurr; Gustav Forscheuer, Wehrführer, Pforzheim.

- c) Vertreter der Ärzte:
Dr. Karl Turban, Facharzt für innere Krankheiten,
Karlsruhe.
- d) Vertreter der Gebietskörperschaft:
Wilhelm Holzinger, RegNat, Karlsruhe.

II. Stellvertreter:

- a) Aus dem Kreise der Betriebsführer:
Hermann Kürz, Oberbürgermeister, Pforzheim;
Walter Hennes, Bürgermeister, Badenweiler.
- b) Aus dem Kreise der Versicherten:
Karl Federlechner, Vorarbeiter, Karlsruhe-Neureut;
Theodor Merk, Gärtner, Karlsruhe; Franz Harisch,
Wehrführer, Bretten.
- c) Vertreter der Ärzte:
Dr. Carlos Schleipen, Facharzt für Orthopädie,
Karlsruhe.
- d) Vertreter der Gebietskörperschaft:
Dr. Ludwig Sprauer, DMedNat., Karlsruhe.

C. Badische landwirtschaftliche Berufsgenossenschaft (Reichsunfallversicherung)

Verwaltungsgebäude: Kriegsstr. 47 b

Leiter: Alfred Franck, Präsident.

Stellvertreter des Leiters: Otto Schoch, Landrat im Ministerium des Innern und Dr. August Herbold, RegNat im Ministerium des Innern.

Mitglieder und stellvertretende Mitglieder des Beirats:

1. Vertreter der Gebietskörperschaft:
Dr. Bader, Ministerialdirektor; 1. Stellv.: Dr. Straub, Ministerialrat; 2. Stellv.: Dr. Sprauer, DMedNat; sämtliche im Bad. Ministerium des Innern.
2. Vertreter der Ärzteschaft:
Dr. Pynchau, Facharzt, Heidelberg; 1. Stellv.: Dr. Scholz, Facharzt, Karlsruhe; 2. Stellv.: Dr. Behm, geschäftsf. Arzt der KVD., Landesstelle Baden, Mannheim.
3. Vertreter der Betriebsführer:
Friedrich Schmitt, Bauer und Hauptabteilungsleiter II im Reichsnährstand, Landesbauernschaft Baden; Stellv.: Ernst Rudolf, Bauer und Hauptabteilungsleiter III im Reichsnährstand, Landesbauernschaft Baden, und Emil Herm, Kreisbauernführer, Dainbach.

Abolf Kraft, Oberforstrat i. R., Freiburg i. Br.; Stellv.:
Dr. Bauer, Forstrat, Karlsruhe, und Konrad Blum, Kreis-
bauernführer, Wolfach.

Fritz Schlumberger, Kreisbauernführer, Müllheim; Stellv.:
....., und Gustav
Bühler, Landwirt, Ihringen a. R.

August Schilli, Kreisbauernführer, Offenburg; Stellv.:
David Wirth, Bauer und Bürgermeister, Altenheim,
und Wilhelm Erhardt, Bauer, Legelshurst.

Karl Wilhelm Seiz, Landwirt, Lieboldsheim; Stellv.: Emil
Frey, Ortsbauernführer, Oberschefflenz, und Ernst Weber,
Bauer und Bürgermeister, Schillingsstadt.

4. Vertreter der Versicherten:

Stellv.: Daniel Bender, Landarbeiter, Eichelbach, und
Ludwig Wirth, Melker, Zuzenhausen.

Adolf Blum, Verwalter des Versuches und Lehrguts Forch-
heim; Stellv.: Christian Wagner, Knecht, Gondelsheim,
und Josef Eggenberger, Obermelker, Mundenhof.

Gustav Müller, Waldwegwart und Holzhauermeister, Neu-
burgweier; Stellv.: Markus Brüstle, Holzhauer, Kappel
i. L., und Wilhelm Ketterer, Holzhauermeister, St. Märgen.

Karl Kieple, Gutshandwerker bei der Domäne Scheibenhardt;
Stellv.: Josef Stodburger, Landarbeiter, Großsachsen,
und Hermann Burkhard, Weinbergarbeiter, Ebringen-
Talhäusen.

August Sturm, Landarbeiter, Philippsburg; Stellv.: Chri-
stian Götz, Güteraufseher, Gödingen, und Emil Keller,
Landarbeiter bei der Zuckfabrik Waghäusel.

Mitglieder des Rentenausschusses:

Unternehmervertreter: Kraft, Oberforstrat i. R.; 1. Stellv.:
Dr. Bauer, Forstrat; 2. Stellv.: Seiz, Landwirt.

Versichertenvertreter: Hofheinz, Güteraufseher; 1. Stellv.:
Sturm, Landarbeiter; 2. Stellv.: Blum, Verwalter.

Mitglieder des Rechnungsprüfungsausschusses:

Unternehmervertreter: Bühler, Bürgermeister.

Versichertenvertreter: Blum, Verwalter.

Mitglieder des Veranlagungsausschusses:

Unternehmervertreter: Schmitt, Schilli, Dr. Bauer und Seiz.

Versichertenvertreter: Blum.

Mitglieder des Unfallverhütungsausschusses:

Unternehmervertreter: Schilli, Schlumberger und Dr. Bauer.
 Versichertenvertreter: Bender und Müller.

2 Entschädigungsabteilungen mit 4 Gruppen und Registraturen:

Jr. Farrenkopf, Amtmann; Sch. Rücker, VerwDZnsp.;
 K. Lang, RechnKat; A. Fremmer, D. Hilfenbeck, D. Laufer,
 VerwZnsp.; G. Baumann, F. Helweg, Th. Kieger, M.
 Wilde, DSechr.; R. Fischer, K. Gassert, K. Kahles, A. Knaut,
 W. Link, A. v. Müller, E. Schwer, R. Sutter, Sechr.
 Aufklärungsaußenbedienstete mit Sitz in Mosbach, Karlsruhe
 und Donaueschingen: L. Mohr, R. Mödel, A. Sängler,
 DSechr.

Katasterprüfungsstelle, Schwerbeschädigtenstelle u.
 Büro für Statistik:

J. Farrenkopf, Amtmann; E. Kiefer, E. Geiger, Dipl.-
 Landwirte; D. Süpfle, RechnKat; G. A. Bögele, W. Wal-
 ter, VerwDZnsp.

Kasse:

P. Probst, DRechnKat; F. Lauppe, K. Müller, Finanzznsp.;
 P. Beschorner, DSechr.; F. Hammer, Edith Muckle,
 Paula Kost, Sechr.

Technische Aufsicht:

B. Mojer, E. Krumeich, Dipl.-Ing.; R. Haller, Land-
 maschinenznsp.; H. Abel, W. Hauf, B. Knust, Maschin-
 ingenieure; Elsa Volt, Sechr.

Amtsgehilfe:

R. Maier, Hausmeister.

D. Oberversicherungsämter und Versorgungsgerichte

- a) **In Freiburg** (für die Kreise Offenburg, Freiburg und Lörrach): Direktor: Otto Schaefer. Mitglied: Ernst Werber, Landrat; R. Dreher, VerwDZnsp.; Karl Müller, VerwZnsp.; Paula Freisinger, Kanzleiasistentin.
- b) **In Karlsruhe** (für die Kreise Karlsruhe und Baden).
 Direktor: Dr. D. Kersten, RegKat. Mitglieder: E. Frid, Landrat i. R.; A. Diebold, RegKat. Sekretariat: R. Schumacher, MinRechnKat; B. Dochat, F. Spann, W. Hell, VerwZnsp. Registratur: Schaufler, Großkopf, Angestellte; Elsa Heß, Hilde Koch, Leonie Gromer, KanzlAss.

- c) In **Konstanz** (für die Kreise Konstanz, Bilingen u. Waldshut).
 Direktor: F. Becker, Landrat. Mitglied: S. Schühly,
 RegNat. Sekretariat: A. Martin, BerwDZnsp.; E. Maier,
 BerwZnsp. Kanzlei: Maria Speidel, KanzlMff.
- d) In **Mannheim**, Schloß, rechter Flügel, II. Obergeschoß (für
 die Kreise Mannheim, Heidelberg und Mosbach). Direktor:
 Dr. M. Castenholz. Mitglied: Dr. Th. Weisbrod, RegNat;
 Jos. Oster. Fr. Feurer, BerwZnsp.; H. Videll, BerwSefr.;
 Aug. Dezel, Luise Kohler, KanzlMff.

E. Oberversicherungsamt für Staatseisenbahnen und Galinen

(Ist dem Oberversicherungsamt Karlsruhe angegliedert.)

IV. Wohlfahrtspflege und Jugendwohlfahrt

A. Landesfürsorgeverband Baden

Siehe unter Ministerium des Innern S. 6.

B. Badisches Landesjugendamt

Siehe unter Ministerium des Innern S. 6.

C. Hauptfürsorgestelle Baden

Siehe unter Ministerium des Innern S. 6.

D. Bezirksfürsorgeverbände

a) Gemeindeverbände:

Die Gemeinden eines jeden Amtsbezirks bilden zusammen
 einen Bezirksfürsorge- (Gemeinde-) Verband. Leiter der
 Verbände ist jeweils der Landrat.

b) Verbandsfreie Städte:

In den 16 verbandsfreien Städten mit über 10000
 Einwohnern bestehen Städt. Fürsorge- bzw. Städt. Wohl-
 fahrtsämter.

E. Jugendämter

a) Bezirksjugendämter:

Bei jedem Bezirksfürsorgeverband (E a) besteht ein
 Jugendamt.

- b) Städt. Jugendämter:
bestehen in den 16 verbandsfreien Städten mit über 10000
Einwohnern (E b).

F. Bad. Landesblindenfleger

Siehe unter Ministerium des Innern S. 6.

G. Verbände der freien Wohlfahrtspflege

- a) Bad. Landesverband für Mütter-, Säuglings- und Kleinkinderfürsorge;
- b) Bad. Landesverband zur Bekämpfung der Tuberkulose;
- c) Bad. Landesverband zur Bekämpfung des Krebses;
- d) Bad. Landesverband gegen den Alkoholismus;
- e) Bad. Krüppelfürsorgeverein (Landesverein);
- f) Bad. Blindenverein.
- g) Verein für badiſche Taubstumme;
- h) Verband für einheitliche öffentliche Anstaltserziehung in Baden;
- i) Hilfsverein für Nerven- und Gemütskranke.

Die Geschäftsführung der Verbände erfolgt beim Landesfürsorgeverband Baden in Karlsruhe, Schloßplatz 7.

H. Badische Landesgesundheitshilfe

Die Landesgesundheitshilfe dient dem geschlossenen Einſaß aller im Lande Baden verfügbaren Kräfte und Mittel zur Hebung der Volksgesundheit. Sie schafft als Landesarbeitsgemeinschaft die notwendige Querverbindung zwischen Trägern der öffentlichen Gesundheitsfürsorge, Versicherungsträgern, Vertretern der Wirtschaft, der Ärzteschaft, Gesundheitsverbänden, Organisationen der freien Wohlfahrtspflege, Trägern von Erholungsheimen, Heilstätten, Kranken- und Asylierungsanstalten, Organisationen der Berufe und Stände und den einzelnen Volksgenossen.

Der Vorstand besteht aus dem Medizinalreferenten im Ministerium des Innern (als Vorsitzenden), dem Leiter des Landesfürsorgeverbandes (als Stellvertreter), und dem Präsidenten der Landesversicherungsanstalt Baden (als Geschäftsführer).

„Außenstellen der Landesgesundheitshilfe“

sind bei jedem Bezirksfürsorgeverband (E a) und bei jedem Städt. Fürsorge- bzw. Wohlfahrtsamt (E b) errichtet. Diesen obliegt die Betreuung der Minderbemittelten.

J. Öffentliche Erziehungsanstalten

Bei jeder staatlichen öffentlichen Erziehungsanstalt befindet sich eine Anstaltskasse.

a) Staatliche

1. Erziehungsheim Schloß Flehingen.

Direktor: A. Späth. G. Glafer, Anstaltsoberlehrer. F. Geißler, Anstaltshauptlehrer. W. Gerttzer, I. Insp.

2. Jugendstift Sunnisheim in Einsheim.

Direktor: A. Neffele. D. Rod, Anstaltshauptlehrer. G. Raschert, Insp.

b) Nichtstaatliche

Erziehungsheim Schloß Stutensee. — N. S. Jugendheimstätte in Weingarten. — Knabenheim Mariahof in Hüfingen. — Mädchenheim in Bretten. — Mädchenheim Bethesda in Gernsbach. — Versorgungshaus für Mütter und Säuglinge (Eleonorenhaus) in Heidelberg-Handschuhsheim. — Erziehungsheim der Frauen vom Guten Hirten — Maria-Viktoria-Stift — in Rastatt. — Erzbißch. Erziehungsheim St. Elisabeth in Gurtweil. — St. Anna-Heim in Mannheim-Neckarau. — v. Wessenberg'sche Erziehungsanstalt in Konstanz. — Evang. Mädchenerziehungsheim in Lahr-Dinglingen. — St. Franziskus-Heim in Schwarzsach. — Katholisches Jugendheim Mannheim. — Katholisches Lehrlingsheim Freiburg i. Br. — Katholisches Jugendheim Singen a. H. — Katholisches Lehrlingsheim Karlsruhe. — Evang. Blarerheim für Lehrlinge und Jungmänner in Pforzheim. — Mädchenheim Osterfeld in Pforzheim. — Evang. Zufluchtsheim Karlsruhe-Beiertheim. — Luise-Scheppler-Heim in Mannheim-Käfertal. — Katholisches Jungmädchenheim in Freiburg. — Herz-Jesu-Heim in Konstanz. — St. Antonius-Haus in Heidelberg. — Evang. Kinder- und Mädchenheim (Johannes-Falkhaus) in Heidelberg-Mohrbach. — Knabenfürsorgeheim Freiburg. — Evang. Erziehungsheim bei Weinheim. — St. Augustinus-Heim in Ettlingen. — v. Stulz-Schrieber'sche Waisenanstalt in Baden-Lichtental. — Erzbißchöfl. Kinderheim St. Anton in Riegel. — Evang. Mädchenerziehungsheim Niefernburg in Niefern. — Evang. Mädchenerziehungsheim Hardtstiftung Neureut. — Evang. Mädchenheim Friedrichshöhe Lörrach-Tüllingen. — Erziehungsheim Bethania „Zum guten Hirten“ in Feitersheim.

K. Trinkerheilanstalt

Kenchen: Heilstätte für Alkoholranke. Leiter: A. Streich.
Anstaltsarzt: Dr. Thumm, MedRat u. Direktor, Illenau.

L. Kreis-Pflegeanstalten

1. Kreis Freiburg

Kreispflegeanstalt Freiburg.
(mit Kreisaltersheim Kenzingen.)

Direktor: W. Späth.

Anstaltsarzt: Dr. Otto Eble.

Verwalter: Kurt Maier.

1 Assistent, 2 Verpführer, 2 Oberinnen, 30 Schwestern, 2 Krankenpfleger.

Kasse und Rechnungswesen mit Kreisasse vereinigt.

2. Kreis Heidelberg

Kreispflegeanstalt Sinsheim.

Oberaufsicht: Max Weiß, Kreisvorsitzender, Heidelberg.

Referenten: Heinz Hornmuth, Geschäftsführer, Heidelberg; Alfred Reinhard, Ing., Wiesloch; Ed. Soine, Dipl.-Ing., Heidelberg.

Direktor: Dr. med. Hermann Weber.

3. Kreis Karlsruhe-Baden

Kreispflegeanstalt Hub.

Verwaltungsrat: Vorsitzender: R. Lint, VerwSefr., Karlsruhe.

Stellv. Vorsitzender: Alfred Stier, Baden-Baden. M. Nagel,

Direktor, Karlsruhe. S. Schott, Feldmeister, Forchheim; S.

Stober, Bauunternehmer, Neureut; Josef Kalmbacher, Wei-

geordneter, Raftatt; Rich. Krämer, Bürgermeister, Achern.

Direktor: Dr. med. D. Gerke, Kreis-ObermedRat.

Verwalter: Gg. Klein.

Rechner: K. Schmidt.

Gutsinspektor: S. Föhner, Dipl.-Landwirt.

4. Kreis Konstanz

(Hat keine Kreispflegeanstalt.)

5. Kreis Lörrach

Kreispflegeanstalt Wiechs.

Anstaltsarzt: Dr. Göckel, MedRat i. R., Schoppsheim.

Verwaltungsrat: Dr. K. Kirchhofer, Kreisrat und Referent, Lörrach.



Handelsmarke

sind **vorbildlich** schön!
sind **anerkannt** wertvoll!
sind **zeitgemäß** preiswert!

Markstahler & Barth

Karlsruhe, Karlstraße 30
Abt. Deutsche WK-Möbel

**Die Hausfrau ist des Lobes voll
Denn schonend wäscht u. bügelt**

Gegr. 1882
Fernruf 3186

ROLL

Karlsruhe-
Bulach

Franz Haniel & Cie. ^{G.m. b. H.}

Karlsruhe i. B., Kaiserstraße 231

Fernruf 4854/56 und 6275 Stammhausgründung 1750



Kohlen
Koks
Briketts
Brennholz

Sämtl. Handels-Düngemittel, Torf u. Huminal

DKW

Personenwagen und
Motorräder

wirtschaftlich und preiswert

Vorführung gerne und unverbindlich durch

Theodor Leeb, Karlsruhe

Amalienstraße 63

DKW-Spezialhaus und Werkstätte

Beisitzer: H. Gräf, Kreisrat, Fahrnau; A. Kirchhofer, Kreisrat und Bürgermeister, Ubelhausen.

6. Kreis Mannheim

Kreispflegeanstalt Weinheim.

Kreisvorsitzender: K. Friedrich, Sparkassendirektor, Weinheim.

Direktor: Dr. H. Voß, Kreis-MedRat.

Kreisverwaltungsobersinspektor: C. Krauth, Weinheim.

7. Kreis Mosbach

Kreispflegeanstalt Krautheim.

Die Anstalt wird vom Kreisvorsitzenden Mosbach verwaltet.

Anstaltsarzt: Dr. Ries, Krautheim.

Ökonomieverwalter: Adolf Gärtner.

8. Kreis Offenburg

Kreispflegeanstalt Fußbach.

Verwaltung: Aug. Schilli, Bürgermeister und Rezipient, Schwaibach; Karl Weiß, Sekr., Fußbach.

Anstaltsarzt: Dr. Wöhner, Zell a. S.

9. Kreis Billingen

Kreispflegeanstalt Geisingen.

Vorsitzender: Eberhard Sedelmeyer, Kreisvorsitzender und Bürgermeister, Donaueschingen.

Anstaltsarzt: Dr. Steiger, Geisingen.

Anstaltsverwalter: Wilhelm Weiß, Geisingen.

10. Kreis Waldshut

Kreispflegeanstalt Fesjetten.

Verwaltungsrat: Der gesamte Kreisrat.

Direktor: Dr. Max Lichtenberger, Kreis-MedRat, Fesjetten.

1 Oberin, 7 Schwestern, 2 Wärter.

Anstaltsrechner: Josef Danegger.

M. Heil- und Pflegeanstalten

a) Heil- und Pflegeanstalt Illenau

Anstaltsdirektor: Dr. H. Roemer.

Anstaltsoberärzte: Dr. R. Hoffer, MedRat, Stellv. des Direktors; Dr. M. Thumm, Direktor; Dr. A. Meyer, MedRat.

Anstaltsarzt: Dr. E. Küppers, MedRat, a. o. Prof.

Assistentenärzte: Frau Dr. Johanna Liguori-Hohenauer, Dr. Harold
 Widenmeyer, Dr. Ernst Rich. Elste, Dr. Julius Achard.
 Anstaltsapotheker: W. Zimmermann.
 Verwalter: F. Bach, ORechnRat.
 Musiklehrer: Fr. Grumann.
 Verwaltungsinpektoren: F. Bender, A. Neuer, R. Lang.
 Verwaltungssekretäre: J. Dörsem, F. Giesler, K. Schwer.
 Gutsverwalter: J. Schlotter.
 Techn. Betriebsleiter: W. Zingibl, MaschZng.

b) Heil- und Pflegeanstalt Emmendingen

Anstaltsdirektor: Dr. B. Mathes.
 Anstaltsärzte: S. Reck, MedRat; Dr. G. Overhamm, MedRat;
 Dr. H. Pflüger, MedRat, Stadtarzt.
 Assistentenärzte: J. Braun, Dr. R. Walter, Dr. W. Jundt, L.
 Theato, A. Born, D. Wenzel.
 Anstaltsapotheker: K. Schmitt.
 Verwalter:
 Musiklehrer: D. Schied.
 Verwaltungsoberinspektor: D. Bea.
 Verwaltungsinpektor: E. Fhle.
 Verwaltungspraktikant: A. Bauer.
 Verwaltungssekretäre: K. Sulger, K. Stihler.
 Techn. Betriebsleiter: Krause, ElectrZng.
 Gutsverwalter: M. Schauer.

c) Heil- und Pflegeanstalt Wiesloch

Direktor: Dr. W. Möckel.
 Anstaltsoberärzte: Dr. P. Walther, MedRat; Dr. A. Schwenn-
 inger, MedRat.
 Anstaltsärzte: Dr. G. Schürlein, MedRat; Dr. H. Neu, MedRat.
 Assistentenärzte: Dr. H. Fischer, Dr. L. Schindelmayer, Dr. W.
 Schindlmayer, Dr. Robert Vogel, Dr. E. Spannagel, Dr. S.
 Wiesendanger, Dr. D. Ehrler, Dr. W. Waldbvogel.
 Anstaltsapotheker: E. Schroff.
 Verwalter: E. Schweikert, OberrechnRat.
 Verwaltungsoberinspektor: A. Andris.
 Verwaltungsinpektoren: Frz. Ditton, Fr. Kull.
 Verwaltungssekretäre: Seb. Müller, H. Falkner.
 Kanzleisekretärin: Luise Treu.
 Techn. Betriebsleiter: A. Neumann, Bauinsp.
 Gutsverwalter: P. Schöllig, Insp.
 Gartenverwalter: E. Göller.

d) Heil- und Pflegeanstalt Reichenau (bei Konstanz)

Direktor: Dr. A. Kuhn.

Stellv. Direktor: Dr. A. Kühne, MedRat.

Anstaltsoberarzt: Dr. S. Zwilling, MedRat.

Anstaltsarzt: Dr. G. Christmann, MedRat.

Assistenzärzte: Dr. G. Klug, Dr. G. Höhn, Dr. A. Hilling.

Anstaltsapotheker: Dr. K. Schaumann.

Verwalter: E. Hauth, RechnRat.

Verwaltungsinspektor: R. Pritsch.

Direktionssekretär: G. A. Knörzer.

Verwaltungssekretär: G. Kiesel.

Verwaltungspraktikant: J. Egger.

Gutsverwalter: L. Moser.

Techn. Betriebsleiter: Gg. Lamerdin.

e) Pflegeanstalt Kastatt

Anstaltsdirektor: Dr. A. Schreck, MedRat.

Anstaltsverwalter: P. Schmitt, RechnRat.

N. Heilanstalten für Versicherte, Minderbemittelte
und Hilfsbedürftige

Lungenheilstätte Arlen (Volksheilstätte für weibliche Kranke).
Friedrichsheim und Luisenheim, bei Kandern. Vereinigte
Lungenheilstätten der Landesversicherungsanstalt Baden mit
Abt. Tuberkulose-Krankenhaus für Südbaden. Direktor:
Dr. Adelberger.

Lungenheilstätte Nordrach-Kolonie der Landesversicherungs-
anstalt Baden. Direktor: Dr. Ernst. Verwalter: Friedr. Walz.
Heilstätte Hirshalbe der Landesversicherungsanstalt Baden.
Direktor Dr. Leichtweiß.

Tuberkulose-Krankenhaus Heidelberg-Mohrbach. Eigentum
der Landesversicherungsanstalt Baden. Tuberkulose-Kranken-
haus für Nordbaden. Direktor: Privatdozent Dr. Schmidt.

M. A. v. Rothschild'sche Lungenheilstätte Nordrach.
Friedrich-Silda-Genesungsheim, Oberweiler b. Müllheim.

O. Anstalten für Schwachsinnige und Epileptiker

St. Josepfsanstalt, Herten b. Lörrach. Schule für geistes-
schwache, schwerhörige, taubstumme und epileptische Kinder
kath. Konfession. Anleitung geisteschwacher Knaben und
Mädchen für häusliche, gewerbliche und landwirtschaftliche
Arbeiten. Pflegeanstalt für blöde, epileptische und altere

schwache Personen jeder Konfession. Direktor: Karl Bomein. Anstaltsarzt: Dr. R. Engert-Wyhlen.

Erziehungs- und Pflegeanstalt für Geisteschwache, Mosbach.
Leiter der Anstalt: R. Wildens, Pfarrer. Anstaltsarzt:
Dr. Obländer, MedNat, Amtsarzt, Mosbach.

Seil- und Pflegeanstalt für Epileptiker, Dorf b. Kehl. Direk-
tor: Stolz, Missionar. Anstaltsarzt: Dr. med. Wiederkehr.

V. Landeskommisjärbezirke und Kreise

1. Landeskommisjärbezirk Konstanz

1. Kreis Konstanz: (1873 □ Kilometer ohne Bodenseefläche, 183926 Einw.) — umfaßt die Amtsbezirke Konstanz, Stodach, Überlingen. Sitz der Kreisverwaltung in Konstanz.
2. Kreis Billingen: (1086 □ Kilometer, 87 952 Einw.) — umfaßt die Amtsbezirke Donaueschingen, Billingen. Sitz der Kreisverwaltung in Billingen.
3. Kreis Waldshut: (892 □ Kilometer, 81 244 Einw.) — umfaßt die Amtsbezirke Säckingen, Waldshut. Sitz der Kreisverwaltung in Waldshut.

2. Landeskommisjärbezirk Freiburg

4. Kreis Freiburg: (2228 □ Kilometer, 283 628 Einw.) — umfaßt die Amtsbezirke Emmendingen, Freiburg, Neustadt. Sitz der Kreisverwaltung in Freiburg.
5. Kreis Lörrach: (998 □ Kilometer, 127 664 Einw.) — umfaßt die Amtsbezirke Lörrach, Müllheim, Schopfheim. Sitz der Kreisverwaltung in Lörrach.
6. Kreis Offenburg: (1832 □ Kilometer, 216 819 Einw.) — umfaßt die Amtsbezirke Kehl, Lahr, Offenburg, Wolfach. Sitz der Kreisverwaltung in Offenburg.

3. Landeskommisjärbezirk Karlsruhe

7. Kreis Baden: (1049 □ Kilometer, 185 619 Einw.) — umfaßt den Stadtkreis Baden-Baden und die Amtsbezirke Bühl und Raßau. Sitz der Kreisverwaltung in Baden-Baden.
8. Kreis Karlsruhe: (1461 □ Kilometer, 490 082 Einw.) — umfaßt die Stadtkreise Karlsruhe und Pforzheim sowie die Amtsbezirke Bruchsal, Karlsruhe und Pforzheim. Sitz der Kreisverwaltung in Karlsruhe.

4. Landeskommissärbezirk Mannheim

9. Kreis Mannheim: (458 □ Kilometer, 374323 Einv.) — umfaßt den Amtsbezirk Mannheim. Sitz der Kreisverwaltung in Mannheim.
10. Kreis Heidelberg: (1099 □ Kilometer, 230021 Einv.) — umfaßt die Amtsbezirke Heidelberg, Einsheim, Wiesloch. Sitz der Kreisverwaltung in Heidelberg.
11. Kreis Mosbach: (2058 □ Kilometer, 145322 Einv.) — umfaßt die Amtsbezirke Buchen, Mosbach, Tauberbischofsheim, Wertheim. Sitz der Kreisverwaltung in Mosbach.

Verwaltungsrechtspflege

Verwaltungsgerichtshof

Präsident: Ph. Kohlmeier, Vizepräsident.

Oberverwaltungsgerichtsräte: Dr. S. Frhr. v. Babo, Dr. A. Schülly, Rudolf Kohlhepp, Dr. Karl Häufner, Dr. Max Dittler.

Ständige Ersatzrichter: Oberlandesgerichtsräte: E. Kutruff, Dr. A. Lederle, Fr. Hassencamp, Wilh. Schneider.

Landgerichtsrat: Dr. K. Engler.

Geschäftsstelle: Joh. Wegmann, VerwDZusp.

Registratur und Expediatur: Funk, VerwAss.

Kanzlei: Anna Weingartner, Kanzlistin.

Hausmeister: August Sterl.

Dienststrafkammer Karlsruhe

beim Badischen Verwaltungsgerichtshof

Nördl. Hildapromenade 1, Fernsprecher 471

Vorsitzender: Kohlmeier, Vizepräsi.

Stellvertr. Vorsitzender: Dr. Häufner, OVerwGerMat; Dr. Deitgismann, AmtsgerDir., Freiburg.

Hauptamtl. rechtskundiger Beisitzer: Karl Bierling, ORegMat.

Nebenamtl. rechtskundige Beisitzer: Dr. Gronarz, RegMat, beim

Oberfinanzpräsidenten Baden, Karlsruhe; Wäldele, Direktor

der Reichsbahn, Karlsruhe; Dr. Martin Lang, Postrat, Karlsruhe;

Dr. Johann Nieber, AmtsgerMat, Freiburg; Dr. Erich

Kampff, AmtsgerMat, Heidelberg.

Beisitzer: noch nicht vollständig ernannt.

Geschäftsstelle: Wegmann Joh., VerwDZusp. beim Bad. Verwaltungsgerichtshof.

Ministerium des Kultus und Unterrichts

I. Ministerium

Minister: Dr. phil. Otto Wacker.

Ministerialdirektor: Paul Frank.

Ministerialräte: Dr. Karl Alal, Karl Gärtner, Herbert Kraft.

Oberregierungsräte: Emil Baumgras, Dr. Jos. Denz, Dr. Ernst Fehrle, Dr. Frz. Heidelberger, Gg. Heiß, Dr. Otto Mayer, Gg. Milbenberger, Fr. Müller, Erw. Schmidt, Mich. Walter.

Regierungsräte: Walter Bauer, Dr. Th. Gartner, Karl Klepper, Viktor Nedermann, Dipl.-Jng.

Zur kommissarischen Dienstleistung bzw. als Sachberater zugeteilt: Gust. Vollmer, Direktor; Karl Bläsi, Gewerbeschuldirektor; Michel Fuhs, Professor; H. Rahner, Studienrat; H. Wolff, Studienrat; Walther Bürkel, Dipl.-Landwirt, Landwirtschaftsassessor; Werner Herle, Gerichtsassessor; B. Kistner, Dipl.-Jng., Gewerbeschulassessor; Otto Lochheimer, Lehramtsassessor; Heimr. Schwall, Lehramtsassessor; Dr. Thomas Würtenberger, Gerichtsassessor.

Bautechnisches Referat: Wird von der Bauabteilung des Finanz- und Wirtschaftsministeriums mitbesorgt.

Vorsteher des Rechnungsamts: Karl Widert, Finanzrat.

Ministerialoberrechnungsräte: Alb. Bautsch, Aug. Birkenberger, Karl Degen, Emil Duffing, Wilh. Eisele, Jul. Kayßer, Emil Konrad, Hch. Landes, Fr. Ott, Jos. Schmidt, Paul Wehrle.

Oberrechnungsräte: Jos. Faulhaber, Osk. Guggenbühler, Wilh. Hügcl, Emil Niffel, Jos. Schönleber, Herm. Volk, Otto Wieber, Frz. Wurst.

Ministerialrechnungsräte: Otto Falbianer, Wolfg. Gluck, Wilh. Friedenauer, E. Krefz, Karl Probst, A. Trapp, Fr. Wildermuth.

Bibliothekoberinspektor: Emil Glaz.

Finanzinspektoren: Erw. Haaf, Dr. K. Hellingcr, Willy Müller, Stefan Schwarz, W. Wagner.

Verwaltungsinspektor: K. Baumann.

Verwaltungssekretäre: Luise Bender, Norbert Braun, Anna Chormann, Alf. Gähler, Elisabeth Hadenbruch, Adam Hart-

mann, Emma Haßmann, Hildegard Hofmann, Ottilie Kaiser, K. Kistner, Stephan Lotter, K. Mößinger, Maria Muffler, Elsa Müller, Otto Müller, Frz. Nau, Else Nölbecke, Wilhelmine Pfeifer, Karl Schott, Alb. Speck, Mina Stober, Theod. Zöller, K. Zwigart.

Verwaltungsassistent: Richard Halbauer.

Kanzleiobersekretäre: Chr. Hornberger, R. Karbe, Karl Kober, K. Wassermeyer.

Oberwerkführer: Max Volk.

Kanzleisekretäre: Luise Beder, Karl Constantin, Maria Keller, Emma Krahmüller, F. Schäfer, Erna Zachmann.

Kanzleiassistenten: Maria Ehle, Wilh. Kast, Ant. Kleinhaus.

Hausmeister: E. Knopf.

Ministerialamtsgehilfen: Karl Bender, G. Blant, J. Koch, E. Moritz, W. Schäfer, Otto Seiß.

II. Kultus

A. Katholische Kirche

Erzbistum Freiburg

1. Erzbischof und Metropolit

Erzbischof: Dr. Konrad Gröber.

Weihbischof: Dr. W. Burger.

Generalvikar: Dr. A. Kösch, Dombekan.

2. Erzbischöfliches Domkapitel

Dompropst: Dr. W. Burger, Weihbischof.

Dombekant: Dr. Adolf Kösch, Generalvikar.

Domkapitulare: Dr. Frid. Weiß, Dr. Jos. Sester, Dr. B. Jauch, Dr. Wilh. Reinhard, Dr. Thomas Aschenbrenner.

Dompräbendare: Prälat Dr. Ant. Reßbach, Msgr. Karl Schweitzer, K. Jos. Fischer, Wilh. Studer, Dr. Karl Winter, Frz. Stemmer.

3. Erzbischöfliches Ordinariat

Vorsitzender: Se. Erz. der Erzbischof.

Generalvikar: Dr. Kösch, Dombekan.

Räte: Dr. W. Burger, Weihbischof; Dr. Frid. Weiß, Dr. Bernh. Jauch, Dr. Wilh. Reinhard, Dr. Th. Aschenbrenner, Domkapitulare und Wirkl. Geistl. Räte; Dr. Jos. Bögtle, Fr. Helm, Dr. Sim. Hirt, Ordinariatsräte: Amb. Spinner, Ordinariatsassessor.

Sekretariat: Dr. Franz Better, Adolf Friedrich, Georg Beck, Erzb. OrdSekt.

Revision: Rich. Braun, Karl Wittmann, Erzb. OberrechnRäte.
Kanzleikasse und Kollektur: Albert Geiger, Erzb. FinKat;
A. Priesner, Erzb. FinDZnsp.; Ernst Prestel, Erzb. FinD Sekt.;
Max Zimmermann, Erzb. VerwSekt.

Registratur: Emil Stumpf, Jos. Gerßig, Erzb. OrdSekt.

Kanzlei: Paul Widmann, Erzb. KanzlD Sekt., Berthold Steinmeß, Kanzleihilfe.

Expeditur: H. Riede, Erzb. Expeditor.

Erzbischöflicher Oberstiftungsrat in Freiburg

Vorsitzender: H. Hoffmann, Direktor des Erzb. Oberstiftungsrats.

Räte: H. Weber, Erzb. DFinKat und Geiszl. Kat, stellv. Direktor.

Dr. W. Ehret, Erzb. DFinKat; Fr. Ruf, Erzb. FinKat.

Hilfsbüro: D. Wild, Erzb. FinKat; Gg. Wolf, Erzb. FinDZnsp.;
Wilh. Steinhart, Erzb. FinPrakt.

Rechnungsamt, Kirchensteuerabteilung, Pfründeabteilung und
Rechnungsprüfung: Frz. Stadelbacher, D. Rumpelhardt, Ant.
Weber, Jul. Williard, H. Künferle, Erzb. DRechnRäte; Ant.
Müller, Eug. Heiß, P. Klein, Erzb. FinZnsp.; Wald. Weber,
Berth. Wagner, Erzb. FinPrakt.; Georg Bohnert.

Registratur, Expeditur und Kanzlei: Hch. Steinmeß, Erzb.
FinSekt.; Aug. Haumeßner, Erzb. KanzlD Sekt.; Fr. Stirm,
Karl Träutlein, Erzb. FinSekt.; A. Kaiser, Erzb. MaschMstr.

1. Dem Erzb. Oberstiftungsrat untergeordnete Stellen

a) Katholisch-kirchliche Verwaltungen.

1. Kath. Stiftungsverwaltung und Allg. Kath. Kirchensteuerkasse
Freiburg: D. Eitel, Erzb. FinKat; D. Zäpfel, Erzb. DRechn-
Kat; Mich. Baumeister, Erzb. FinDZnsp.; J. Ruther, Erzb.
FinZnsp.; Elisabeth Fahr, Erzb. FinSekt.; Alice Dohs,
Erzb. FinSekt.; D. Fröhlich, Erzb. FinPrakt.
2. Pfälzer Kath. Kirchenschaffnei in Heidelberg: E. Moll, Erzb.
DFinKat; H. Schmitt, Erzb. DRechnKat.; H. Keller, Erzb.
FinSekt.; H. Hübinger, Erzb. KanzlSekt.; Ph. Kreißer, Revierförster in Wald-
wimmersbach.

b) Erzbischöfliche Bauämter.

1. Erzbischöfliches Bauamt Freiburg: Herm. Graf, Erzb.
DBaurat; Joh. Luger, A. Falk, Alf. Wagner, Erzb. Bau-
DZnsp.; Max Schätzle, RegBaumstr., Dipl.-Ing.; W. Andriß,
Erzb. KanzlD Sekt.

2. Erzbischöfl. Bauamt Heidelberg: Fridol. Bojch, Erzb. DBaurat; Friedr. Schlueder, Erzb. BauDZnsp.; Phil. Hölzer, Erzb. Bauinsp.; Ant. Dhmacht, RegBaumstr., Dipl.-Zng.
3. Erzbischöfliches Bauamt Konstanz: H. Strobl, Erzb. DBaurat; Herm. Künfel, Architekt.

c) Glocken- und Orgelbauinspektoren.

1. Bezirk Konstanz: Rich. Hoff, Musikdirektor, Sigmaringen.
2. Bezirk Freiburg: Msgr. Karl Schweizer, Erzb. Geisfl. Rat, Domkapellmeister a. D., Freiburg.
3. Bezirk Karlsruhe: Frz. Steinhart, Erzb. Musikdirektor, Studienrat i. R. und Chordirektor an St. Stephan, Karlsruhe.
4. Bezirk Heidelberg: P. Subprior Suitbert Krämer, O.S.B. Abtei Neuburg bei Heidelberg.

B. Evangelische Kirche

Evangelischer Oberkirchenrat

Vorsitzender: D. Julius Kühlewein, Landesbischof.

Vortr. Räte: D. Karl Bender, Oberkirchenrat, ständiger Vertreter des Landesbischofs; Dr. Emil Doerr, Oberkirchenrat, geschäftsleitender Vorsitzender des Oberkirchenrats; D. Dr. Otto Friedrich, Gust. Koft, Fritz Voges, Oberkirchenräte.

Hilfsarbeiter: Rikrat Ed. Gebhard, Pfarrer; Dr. Fr. Bürgy, Oberfinanzrat; Hugo Mack, Th. Bögelin, Dr. Heinr. Kaefer, Finanzräte.

Sekretariat: Elij. Lautner, M. Mayer, BernSekretärinnen.

Rechnungsamt: Ed. Fesenbedt, Richard Heuß, Finanzräte; E. Ulrich, W. Melber, D. Vierling, DRechRäte.

Revision: Friedr. Schmidt, E. Ristner, Sch. Weber, R. Stumpf, DRechRäte; A. Lang, FinDZnsp.; Kurt Weigele, Sch. Berggöb, Oskar Dörle, RechRäte; Ph. Wolf, FinZnsp.

Baubt.: Max Abwenzeller, DiplZng. Karl Kösch, Bauräte; Karl Fluhrer, BauDZng.; Karl Häfele, BauZnsp.

Allgem. Evang. Kirchenkasse (Abt. des Evang. Oberkirchenrats): Herm. Hin, DRechRat; Fritz Kof, RechRat; Hans Ringelspacher, Hans Hummel, FinZnsp.; Fr. Jedanski, FinSekt., (FinPrakt.); D. Wörner, FinSekt.

Registratur: Gust. Huber, DRechRat; Karl Mathis, BernZnsp.; Fritz Lannert, FinZnsp.

Expeditur: R. Walter, DRechRat; A. Maier, FinSekt.

Berksführer: Herm. Mayer.

Hausmeister: Karl Baier.

Mitglieder der theol. Prüfungskommission

D. Jul. Kühlewein, Landesbischof, Vorsitzender; D. R. Wender, D. Dr. D. Friedrich, G. Rost, Fritz Voges, Oberkirchenräte; Univ. Prof. D. Renatus Huppfeld, Direktor des Praktisch-theol. Seminars in Heidelberg; 2 ordentl. Professoren der Theol. Fakultät der Universität Heidelberg und bei Bedarf weitere Sachverständige.

Dem Evang. Oberkirchenrat untergeordnete Stellen

a) Evangelische kirchliche Verwaltungen

1. Ev. kirchliche Stiftungenverwaltung Offenburg: Oskar Ziebold, Finanzrat; Hans Schmitt, Fritz Horn, FinZusp.
2. Ev. Pfl. Schönau in Heidelberg: Fr. Guttenberg, Oberfinanzrat; Th. Jung, DRechMat; Wilh. Breunig, Wilh. Gscheidlen, Karl Barth, Heinrich Dieß, FinZusp.; Herm. Wagner, FinSekr.
3. Ev. Stiftschaffnei Mosbach: Wilfried Seiß, Oberfinanzrat; Karl Dahlinger, FinZusp.; J. Elasser, FinSekr.

b) Landeskirchenmusikwart

Dr. Herm. M. Poppen, Professor in Heidelberg.

c) Orgelprüfungsamt

Dr. Walter Leib in Heidelberg; W. Rumpf, Kirchenmusikdirektor in Karlsruhe.

- d) Evang. Kirchenmusikalisches Institut (staatlich anerkannte Musiklehranstalt) in Heidelberg
 Leiter: Prof. Dr. Herm. M. Poppen, Landeskirchenmusikwart.
 Dozenten: H. Haag, Wolfg. Fortner, Dr. Walt. Leib, D. Erhardt.

C. Alt-katholischer Landesynodalrat

Sitz: Mannheim

Präsident: Dr. Otto Steinwachs, Delan, Mannheim, M 7. 2.
 Vizepräsident: Rud. Ganz, Reichsbahnoberrat, Freiburg.
 Räte: Josef Johne, Stadtpfarrer, Karlsruhe; Osk. Ketterer, Fabrikant, Furtwangen; Erwin Kreuzer, Bischof, Bonn; Karl Vorbach, Mannheim.
 Sekretär: Josef Brinthus, Bitar, Mannheim.

D. Die Evangelisch-lutherische Kirche in Baden

Senior: (Vertreter): D. Schmidt, Pfarrer, Karlsruhe, Bismarckstraße 1.

Synodalauschuß: Der Senior; Dr. F. Illgen, Direktor, Karlsruhe; D. Kraus, Professor, Pforzheim; Daub, Pfarrer, Freiburg; Graf zu Castell-Rüdenhausen, Baden-Baden.

Syndikus des Synodalauschußes: Dr. A. Roth, Oberkriegsgerichtsrat, Stuttgart-W.

Gemeinden und Pfarrämter: Baden-Baden, Freiburg i. Br., Springen-Pforzheim und Karlsruhe.

E. Landesverband der Ev. Gemeinschaft in Baden

Sitz: Karlsruhe, Veierheimer Allee 4.

I. Vorsitzender und Geschäftsführer: Jaf. Gegenheimer, Prediger, Bretten, Am Gottesackerort 6, Telefon 203.

II. Vorsitzender: Emil Pleßmann, Prediger, Pforzheim, Simmlerstraße 4, Telefon 4407.

Schriftführer: K. Hebert, Heidelberg-Handschuhsheim, In den Pfadelsäckern 2.

F. Die Evang. Herrnhuter Brüdergemeine zu Königsfeld im Schwarzwald

Pfarrer: Paul Goldig. Vorsteher: Harald Gormsen.

G. Landesverband der Gemeinden der Bischöflichen Methodistenkirche in Baden

I. Vorsitzender: G. S. Weisiegel, Superintendent, Durlach, Muer Str. 20a.

II. Vorsitzender: W. Ruf, Prokurist, Durlach, Ettlinger Str. 11.

H. Die Neuausschließliche Kirche im Freistaat Baden Sitz und Verwaltung in Karlsruhe

Vorsitzender des Landesvorstandes: N. Hartmann, Karlsruhe-Küppurr, Lebrechtstr. 48.

III. Unterrichtswesen

A. Universitäten

Ruprecht-Karls-Universität in Heidelberg

Führer: Der Rektor: Dr. E. Kriebel, Professor.

Prorektor: Dr. J. Stein, Professor.

Leiter der Dozentenschaft: Dr. K. Schmidhuber, Professor.

Leiter der Studentenschaft: Erich Eitze, cand. med.

Defane: Dr. Odenwald, Professor, theol. Fakultät; Dr. Krause, Professor, jurist. Fakultät; Dr. Runge, Professor, med. Fakultät; Dr. Schrade, Professor, phil. Fakultät; Dr. Becker, Professor, naturw.-math. Fakultät; Dr. Bötticher, Professor, staats- und wirtschaftswissenschaftl. Fakultät.

Senat: Die Professoren: Dr. Achelis, Dr. Becker, Dr. Bötticher, Dr. Fehle, Dr. Himmel, Dr. Krause, Dr. Krüger, Dr. Kunsmann, Dr. Odenwald, Dr. Rodenwaldt, Dr. Runge, Dr. Schmidhuber, Dr. Schmitthenner, Dr. Schneider, Dr. Schrade, Dr. Stein, sowie Dr. Adler und cand. med. Eitze.

Rechtsbeirat: Dr. Krüger, Professor.

Universitäts-Archiv: Vorstand: Dr. Preisendanz, Professor.

Pressestelle der Universität: Leiter: Dr. Adler.

Universitäts-Disziplinarbehörde: Dreier-Ausschuß: Der Rektor, der Leiter der Dozentenschaft, der Studentenfürher.

Disziplinarbeamter: Dr. Krüger, Rechtsbeirat, Professor.

Universitäts-Verwaltung: Vorstand: Döfel, DRrechnKat.

Sekretariat: Gg. Armbruster, FinZnsp.; G. Fuhrmann, Berw.-Znsp.; W. Fehring, BerwSekr.

Oberpedelle und Hausmeister: Fr. Weiß, P. Hermanns, Franz Braun, W. Lenz, A. Sussel, H. Schwarz.

Universitätskasse und Quästur: W. Kaufnecht, DRrechnKat. E. Griebhaber, F. Schred, E. Böcker, FinZnsp.

Hausmeister: W. Sauer, Oberpedell.

1. Akademische Lehrer

a) Theologische Fakultät.

Ordentliche Professoren: D. Martin Dibelius, D. Robert Zelle, D. Dr. Gustav Hölscher, D. R. Gupfeld, D. Th. Odenwald.
Zunahme ordentliche Professoren: D. Dr. W. Köhler, D. Gg. Beer.
Ordentlicher Honorarprofessor: D. Otto Frommel, Kirchenrat, Stadtpfarrer i. R.

Dozenten: Dr. J. Wagenmann, Dr. Duhm.

Mit Lehrauftrag: Lic. F. Gauß; E. Kiefer, Professor; Dr. H. Poppen, Professor; Dr. H. Thielicke, Dozent; Lic. Greenen, Dozent; E. Hammann, Pfarrer; Lic. G. Kolbaente, Dozent; R. Landgraf, Direktor.

b) Juristische Fakultät.

Ordentliche Professoren: Dr. R. Bilsinger, Dr. Wilh. Groh, Dr. E. Ulmer, Dr. Karl Engisch, Dr. Eduard Bötticher, Dr. H. Krause.

Planmäßige außerordentliche Professoren: Dr. H. Engelhard,
Dr. H. Krüger.

Inaktiver ordentlicher Professor: Dr. Gerh. Anschütz.

Ordentliche Honorarprofessoren: Dr. Ernst Walz, Dr. Karl
Geiler, Dr. E. Frhr. von Künßberg.

Nichtplanmäßiger außerordentlicher Professor: Dr. F. W. v.
Rauchhaupt.

Dozenten: Dr. H. Hildebrandt, Dr. Herm. Eichler.

Lehrberechtigt: F. Diefenbach, Geh. Justizrat, DLGR.; Dr. R.
F. Ammann, Rechtsrat; Dr. G. Dulkeit, Dozent.

c) Medizinische Fakultät

Ordentliche Professoren: Dr. M. Kirchner, Dr. A. Schminde,
Dr. W. Schönfeld, Dr. F. Eichholz, Dr. E. Engelking, Dr. B.
Frhr. v. Weissäcker, Dr. R. Beck, Dr. E. Lehme, Dr. H. Kunge,
Dr. F. Dufen, Dr. R. Schneider, Dr. F. Stein, Dr. R. Goert-
ler, Dr. B. Mueller, Dr. F. D. Achelis, Dr. E. Rodenwaldt,
Dr. Schmidhuber.

Planmäßiger außerordentlicher Professor: Dr. D. Dittmar.

Inaktive ordentliche Professoren: Dr. A. Wagenmann, Dr. P.
Ernst, Dr. R. Menge, Dr. E. Enderlen, Dr. E. Gotschlich,
Dr. G. Blessing, Dr. E. Moro.

Ordentliche Honorarprofessoren: Dr. R. Kippling, Dr. H. Kunst-
mann.

Außerordentliche Professoren: Dr. R. Hammer, Dr. D. Teutsch-
laender, Dr. H. Hoepfe, Dr. G. Weisensfels, Dr. W. Klug,
Dr. Frh. Schellong, Dr. H. Serr, Dr. L. Lurz, Dr. W. Lei-
pold, Dr. R. Zuder, Dr. L. Zuckschwerdt, Dr. H. Habß.

Dozenten: Dr. E. Wirth, Dr. H. Wurm, Dr. F. v. Vormann,
Dr. R. Dittrich, Dr. E. v. Schnizer, Dr. H. Jacobi, Dr. R. Kleine,
Dr. W. Schmidt, Dr. G. Schend, Dr. W. Fischer, Dr. W. Kutz-
scher, Dr. D. Stör, Dr. E. Stahnke.

Mit Lehrauftrag: Dr. R. Abendroth, Dr. R. Müller, Dr. F.
Berendes.

d) Philosophische Fakultät

Ordentliche Professoren: Dr. Karl Meister, Dr. A. v. Salis,
Dr. W. Andreas, Dr. H. Gintert, Dr. E. Brinkmann, Dr. E.
Winkler, Dr. F. Schachermehr, Dr. E. Kriedt, Dr. P. Schmitt-
henner, Dr. E. Fehrle, Dr. W. Panzer, Dr. H. Schrade, Dr.
F. Ernst.

Planmäßige außerordentliche Professoren: Dr. H. Besseler, Dr.
H. Hommel, Dr. H. Jensen.

Inaktive ordentliche Professoren: Dr. Joh. Hoops, Dr. A. Hettner, Dr. F. Panzer, Dr. E. Hoffmann.

Ordentliche Honorarprofessoren: Dr. R. Sillig, Dr. W. Hellpach, Dr. L. Curtius, Dr. E. Boude, Dr. A. Zintgraff, Dr. S. Finke, Dr. A. Westermann, Dr. K. Preisendanz.

Außerordentliche Professoren: Dr. Rob. Heide, Dr. Nikolai v. Bubnoff, Dr. E. Wahle, Dr. S. Zimmer, Dr. Fr. Bilabel, Dr. R. Fahrner, Dr. R. Paret.

Dozenten: Dr. D. Mann, Dr. F. Böhm, Dr. F. Brecht, Dr. G. Zellenbach, Dr. R. v. Kienle, Dr. W. Wolf, Dr. W. P. Fuchs, Dr. R. Horn, Dr. W. Kraiker.

Ademischer Musikdirektor: Dr. Herm. Poppen, Professor. Mit Lehrauftrag: Dr. R. Buchwald, Dr. L. Nefer, Professor, Dr. S. Eckert, Dr. R. Kienast, Dozent; Dr. P. Bödmann, Professor.

Lektoren: Dr. Erwin Pfeiffer, Dr. Pellegrini, Dr. Rietmann, A. Burford, S. Borland.

Mit Lehrkursen beauftragt: S. Ostern, Direktor; Dr. E. Mertens; M. Winkler, Kammerstenograph; Dr. S. Haas.

Zu Lehrkursen zugelassen: Th. Waldruff, Frau Maria v. Campenhäusen geb. Wassermann.

Lehrberechtigt: Dr. F. Schönstedt, Dr. S. Rudolph.

e) Naturwissenschaftlich-Mathematische Fakultät

Ordentliche Professoren: Dr. D. Erdmannsdörffer, Dr. R. Freudenberg, Dr. A. Vogt, Dr. Paul Krüger, Dr. A. Seybold, Dr. Jul. Wilser, Dr. A. Beder, Dr. U. Wegner, Dr. S. Seifert.

Planmäßige außerordentliche Professoren: Dr. Ernst Müller, Dr. R. Fischbeck.

Inaktive ordentliche Professoren: Dr. Ph. Lenard, Dr. L. Jost, Dr. Sch. Liebmann, Dr. Kurt Herbst, Dr. Rob. Stollé.

Ordentliche Honorarprofessoren: Dr. L. Koch, Dr. Gust. Rasch, Dr. Rich. Kuhn, Dr. Gust. Klein, Dr. E. Jänede, Dr. W. Bothe.

Außerordentliche Professoren: Dr. S. Glüd, Dr. R. F. Schmidt, Dr. F. Spef, Dr. Fr. Köhler, Dr. Ferd. Schmidt, Dr. A. Strigel, Dr. Hans Himmel, Dr. Nieland, Dr. D. Schmidt.

Dozenten: Dr. Müller, Dr. E. Wolf, Dr. F. Heller, Dr. L. Besch, Dr. R. Juza.

Mit Lehrauftrag: Dr. Pessler, Professor; Dr. A. Bohrmann, Dr. R. Orth, Dr. A. Dorner, Dr. Schend.

f) Wirtschaftswissenschaftliche Fakultät

Ordentliche Professoren: Dr. S. Sommerfeld, Dr. E. Brinlmann, Dr. E. Schuster, Dr. E. Ulmer, Dr. E. Böttcher.

Planmäßige außerordentliche Professoren: Dr. R. Fischbeck,
Dr. W. Thoms,
Sonderordentlicher Professor: Dr. A. Weber.
Außerordentliche Professoren: Dr. W. Waffenschmidt, Dr. E.
Ljvinski, Dr. E. Wendt.
Leiter des Instituts für Zeitungswissenschaften: Dr. Adler.
Mit Lehrauftrag: Dr. W. Waldfirch, Dr. Ammeloung, Dr. Mal-
teur, Prof. Flaskämper, Dr. R. Neuscheler, Dr. L. Kirchner,
Dr. R. Reinhaus, Dr. R. Henzler, Dr. W. Classen, Dr. E. Sandig.
Lektoren: Dr. E. Gerstner, R. Mattis, A. Burtard, J. J. Stopp.

2. Besondere Anstalten der Universität

Universitäts-Bibliothek. Direktor: Dr. Karl Preisendanz, Pro-
fessor. Oberbibliothekare: Dr. Herm. Finke, Professor; Dr.
Jos. Berenbach. Planmäßige Bibliothekare: Dr. D. Dam-
mann, Dr. E. Wenda, Dr. W. Port. Bibliotheksinspektoren:
Klara Buttman, J. Gramlich, O. Nimmler, S. Hoff.
Außerplanmäßige Bibliothekspraktikanten: M. Diehl, H. Feh-
ringer, A. Förderer. Verwaltungsassistent: D. Schulz. Mit
der Bearbeitung der Papyrus-Sammlung beauftragt:
Dr. F. Wilabel. Hausmeister: H. Schöpf. Obermaschinist:
Adam Körber.

Ademische Lesehalle. Leiter: Dr. Adler. Aufsicht: D. Rei-
chard, Bibliothek.

Evangclisch-protestantisch-theologisches Seminar. a) Wissen-
schaftlich-theologisches Seminar. Alttestamentliche Ab-
teilung: Direktor: Dr. G. Hölcher, Professor. Neutestament-
liche Abteilung: Dr. Martin Dibelius, Professor. Jüdisch-
hellenistische Abteilung: Direktor: Dr. Dibelius, Professor.
Kirchengeschichtliche Abteilung: Direktor:, Prof.
Dogmengeschichtliche Abteilung: Direktor:, Professor.
Systematische Abteilung: Direktor: Dr. Th. Odenwald,
Professor. b) Praktisch-theologisches Seminar sowie
Christl.-archäolog. Apparat. Direktor: D. R. Hupfeld, Professor.

Juristisches Seminar. Direktor: Dr. Bilfinger, Professor.

Institut für Auslandsrecht. Direktor: Dr. Ulmer, Professor.

Institut für geschichtliche Rechtswissenschaft. Direktor:
Dr. Krause, Professor.

Ägyptologisches Institut. Direktor:

Archäologisches Institut. Direktor: Dr. A. v. Salis, Professor.
Lehrer für Zeichnen: Th. Waldrass, Studienrat. Assistent:
Dr. Kraifer.

- Lehrstätte für Deutsche Volkskunde.** Volkskundliche Lehrschau. Landesstelle Baden des Atlas der Deutschen Volkskunde und der Deutschen Flurnamenforschung. Leiter: Dr. Fehle, Professor.
- Deutsches Seminar.** Direktor: Dr. Fehle, Professor. Oberassistent: Dr. H. Eckert.
- Englisches Seminar.** Direktor: Dr. H. Jensen, Professor.
- Lehrstätte für Frühgeschichte.** Leiter: Dr. Wahle, Professor.
- Seminar für alte Geschichte.** Direktor: Schacherneyr, Professor. Assistent: Dr. W. Kraiter.
- Geographisches Seminar.** Direktor: Dr. W. Panzer, Professor. Oberassistent: Dr. E. Plewe.
- Griechisch-Lateinisches Seminar.** Direktor: Dr. Karl Meister, Professor. Assistent: Dr. Gundert.
- Historisches Seminar.** a) Mittel- und Neuere Geschichte. Direktor: Dr. W. Andreas, Professor; F. Ernst, Professor. Oberassistent: Dr. Schönstedt. b) für Geschichte (Kriegsgeschichte). Direktor: Dr. Schmittbenner, Professor.
- Kunsthistorisches Institut.** Direktor: Dr. Schrade, Professor. Assistent: Dr. H. Rudolph.
- Musikwissenschaftliches Seminar.** Direktor: Dr. Besseler, Professor.
- Orientalisches Seminar.** Direktor: i. B. Dr. Paret. Oberassistent Dr. von Kienle, Dozent.
- Philosophisches Seminar.** Direktor: Dr. E. Kried, Professor. Außerordentliche Assistenten: Dr. Böhm, Dozent; Dr. Kunz.
- Psychologisches Institut.** Leiter: Dr. Stein, Professor.
- Romanisches Seminar.** Direktor: Dr. Winkler, Professor.
- Slavisches Institut.** Leiter: Dr. v. Bubnoff, Professor.
- Sprachwissenschaftliches Seminar.** Direktor: Dr. Herm. Güntert, Professor. Assistent: Dr. v. Kienle, Dozent.
- Betriebswissenschaftliches Institut.** Leiter: Dr. Sommerfeld, Professor. Lehrer: Dr. Thomä, Dr. Ammeloung.
- Dolmetscher-Institut.** Direktor: Dr. H. H. Adler. Geschäftsführer: B. Kunstmann.
- Institut für Rohstoff- und Warenkunde.** Leiter: Dr. Fischbed, Professor.
- Institut für Sozial- und Staatswissenschaften.** Direktor: Dr. Brinkmann, Professor. Assistent: Dr. Prinzling.
- Institut für Volkswirtschaft und Statistik.** Direktor: Dr. Schuster, Professor. Assistent: Dr. G. Mittag.
- Institut für Zeitungswesen.** Wissenschaftlicher Leiter: Dr. Adler.

3. Medizinische Institute

Krankenhausauschuß: Die Direktoren der Kliniken, der Akad. Disziplinarbeamte, der Vorstand der Universitätskasse, Stadtoberrechtsrat Amberger, die Ratsherren Apfel und Dr. Nieland, Professor; Busch, Kreisamtsleiter; Dr. Puchlau, prakt. Arzt; der Leiter der Allg. Ortskrankenkasse Hornmuth; Gier, ORechnRat.

Verwaltungsdirektion des Akademischen Krankenhauses. Vorstand: F. Gier, ORechnRat; G. Schmitt, W. Uhrich, RechnRäte; Max Berges, H. Ruhn, R. Zöller, FinZusp. F. Doth, A. Ludwig, A. Herion, VerwSekt.; A. Schönges, KanzlSekt. Wirtschaftsvorsteherin: Greta Könige. Oberwachmeister: E. Kleinböck.

Apotheke. Oberapotheker: Dr. Dorner. Assistent: A. Kronentaler.

Augenklinik. Direktor: Dr. E. Engelking, Professor. Oberarzt: Dr. Kofott.

Chirurgische Klinik. Direktor: Dr. M. Kirschner, Professor. Oberärzte: Dr. Zuchschwerdt, Professor; Dr. Stör, Dozent. Oberin: W. Bergmann.

Frauenklinik und Geburtshilflich-gynäkologische Poliklinik. Direktor: Dr. Hans Runge, Professor. Oberarzt: Dr. Jacobi. Oberin: Anna Odenwald.

Klinik für Hals-, Nasen- und Ohrenkrankh. Direktor: Dr. R. Beck, Professor. Oberin: Lina Kölsch.

Hautklinik. Direktor: Dr. W. Schönfeld, Professor. Oberarzt: Leopold, Professor. Oberin: Lisi Hammer.

Institut für experiment. Krebsforschung. Direktorium: Dr. A. Wagenmann, Dr. Kirschner, Dr. Schminde, Professoren. Direktor der klinischen Abteilung: Dr. Kirschner, Professor. Direktor der wissenschaftlichen Abteilung: Dr. Rodenwaldt, Professor. Leiter des pathol.-anatom. Laboratoriums: Dr. Teutschlaender, Professor. Oberin: P. Bauer.

Rinderklinik (Luisenheilanstalt). Direktor: Dr. J. Duten, Professor. Oberin: Magd. Herrmann.

Rinderheim Luisenruhe. Kuratorium: Dr. Schwörer, Geh. ORegRat, Berlin, Vorsitzender; Dr. Moro, Professor, Heidelberg. Leitender Arzt: Dr. Schall, Königsfeld.

Ludolf Krehl-Klinik. Direktor: Dr. F. Stein, Professor. Leiter der Nervenklinik: Dr. Frhr. v. Weizsäcker, Professor. Oberin: Hilbe Steinhäufler.

Medizinische Poliklinik. Direktor: Dr. Curt Dehme, Professor.

Orthopädische Anstalten der Universität. Direktor: Dr. Dittmar, Professor. I. Orthopäd. Klinik. II. Orthopäd. Poliklinik. III. Wielandheim (Landeskrüppelheim). Oberin: Schwester Liberta.

Psychiatrische und neurologische Klinik. Direktor: Dr. Karl Schneider, Professor. Oberarzt: Dr. Müller. Anstaltsverwalter: F. Dürr, FinRat.

Universitätsklinik und Poliklinik für Mund-, Zahn- und Kieferkrankheiten. Leiter: Dr. Schmidhuber, Professor. Oberin: Schwester Mechtildis.

Anatomisches Institut. Direktor: Dr. Goertler, Professor. Professoren: Dr. H. Hoepke, Professor; Dr. Mollier, Dozent.

Institut für gerichtliche Medizin. Direktor: Dr. B. Mueller, Professor.

Hygienisches Institut. Direktor: Dr. Rodenwaldt, Professor.

Pathologisch-anatomisches Institut. Direktor: Dr. A. Schminde, Professor.

Pharmakolog. Institut. Direktor: Dr. Eichholz, Professor.

Physiologisches Institut. Direktor: Dr. Achelis, Professor.

4. Naturwissenschaftliche Institute

Botanischer Garten und Botanisches Institut. Direktor: Dr. Seybold, Professor. Garteninspektor: Aug. Steinberger.

Chemisches Institut. Direktor: Dr. Karl Freudenberg, Professor. Abteilungsvorsteher: Dr. E. Müller, Professor.

Geologisch-paläontologisches Institut. Direktor: Dr. Jul. Wilser, Professor.

Mathematisches Institut. Direktoren: Wegner, Seifert, Professoren.

Mineralogisch-petrographisches Institut. Direktor: Dr. D. Erdmannsdörffer, Professor.

Physikalisch-chemisches Institut. Direktor: Dr. Fischbed, Professor.

Philipp Lenard-Institut. Direktor: Dr. Beder, Professor. Physikalisch-technische Abteilung: Dr. Ferd. Schmidt, Professor.

Physikalisches Seminar. Direktor: Dr. Beder, Professor.

Radiologisches Institut. Direktor: Dr. Beder, Professor.

Theoretisch-physikalischer Apparat. Direktor: Dr. A. Beder, Professor.

Zoologisches Institut und Museum. Direktor: Dr. Krüger, Professor.

5. Leibesübungen

Abteilung 1. Für körperliche Ertüchtigung: D. Neumann.

Abteilung 2. Turnlehrausbildung: Dr. Matthes.

Universitätsfechtchule: R. Wittler.

6. Mit der Universität verbunden

Landessternwarte auf dem Königsstuhl

Direktor: Dr. G. Vogt, Professor. Observatorium: Dr. M.

Mündler, Dr. R. Reimuth, Dr. Bohrmann.

Arbeitsgemeinschaft für Raumforschung

Kommissarischer Leiter: Dr. Schuster, Professor.

7. Prüfungsausschüsse

a) Justizprüfungsamt in Karlsruhe

Vorsitzender: Reinele, Senatspräsident.

b) Ausschuß für ärztliche Vorprüfung

Vorsitzender: Dr. Achelis, Professor.

c) Ausschuß für ärztliche Hauptprüfung

Vorsitzender: Dr. Schminde, Professor.

d) Ausschuß für zahnärztliche Vorprüfung

Vorsitzender: Dr. Achelis, Professor.

e) Ausschuß für die zahnärztliche Hauptprüfung

Vorsitzender: Dr. Schminde, Professor.

f) Prüfungsausschuß für das wissenschaftliche Lehramt an höheren Schulen

g) Ausschuß für die pharmazeutische Prüfung

Vorsitzender: Dr. Freudenberg, Professor.

h) Ausschuß für die staatliche Prüfung

von Nahrungsmittelchemikern

Vorsitzender: Schnarrenberger, Regierungsrat.

i) Prüfungsausschuß für die meteorologische Ergänzungsprüfung für Physiker, Geophysiker und Geographen

Vorsitzender: Dr. Pepler, Professor.

k) Ausschuß für die Diplomprüfung für Volkswirte und Betriebswirte

Vorsitzender: Dr. Bötticher, Professor.

l) Ausschuß für die Diplomprüfungen
der Handelslehrer

Vorsitzender: Dr. Böttcher, Professor.

m) Ausschuß für die Prüfungen am Dolmetscher-
Institut

Vorsitzender: Dr. Abler.

n) Ausschuß für die Prüfung der Turn-
und Sportlehrer

Vorsitzender: Der Rektor.

8. Abteilung für Auslandswissenschaft, Austauschdienst
und Ausländerbetreuung (Auslandsabteilung)

Vorsitzender: Prof. Dr. Rodenwaldt.

9. Studentenschaft der Universität

Leiter: cand. med. Erich Eise.

10. Studentenwerk Heidelberg e. V., Marstallhof 5.

Vorsitzender: Professor Himmel. Leiter: cand. theol. Karl Wich-
mann. Hauptgeschäftsführer: Dr. R. Dechtle.

Heidelberger Akademie der Wissenschaften

Stiftung Heinrich Lang

a) Sekretäre der Akademie

1. In der mathematisch-naturwissenschaftlichen Klasse:

Dr. Johann Daniel Achelis (seit 1937).

2. In der philosophisch-historischen Klasse:

Dr. Friedrich Panzer (seit 1935).

b) Ordentliche Mitglieder der Akademie

1. In der mathematisch-naturwissenschaftlichen Klasse:

Dr. Kurt Herbst, Dr. Paul Ernst, Dr. Karl Freudenberg,
Dr. Otto Erdmannsdörffer, Dr. R. Kuhn, Dr. B. v. Weizsäcker,
Dr. W. Bothe, Dr. Joh. Daniel Achelis, Dr. Karl Bosh,
Dr. Fritz Eichholz, Dr. Sch. Vogt, Dr. Julius Wisler, sämtliche
in Heidelberg.

2. In der philosophisch-historischen Klasse:

Dr. Herm. Ranke, Dr. Friedr. Panzer, Dr. Karl Meißner, Dr. M.
Dibelius, Dr. Eberh. Frhr. v. Rünzberg, Dr. Ernst Hoffmann,
Dr. O. Regenbogen, Dr. Waltherr Köhler, Dr. Herm. Güntert,

Dr. A. v. Salis, Dr. C. Brinkmann, Dr. Johannes Hoops,
Dr. Eugen Fehrle, Dr. E. Wahle, Dr. G. Hölcher, Dr. E.
Winkler, Dr. H. Schrade, sämtliche in Heidelberg.

Albert-Ludwigs-Universität Freiburg i. Br.

Rektorat:

Rektor: Dr. Friedrich Meß, Professor.
Prorektor: Dr. Theodor Maunz, Professor.
Defane: Theol. Fakultät: Dr. Mündler, Professor. Rechts- und
staatswissenschaftliche Fakultät: Dr. Horst Müller, Professor.
Medizinische Fakultät: Stühmer, Professor. Philosophische
Fakultät: Dr. Maurer, Professor. Naturwissenschaftlich-mathe-
matische Fakultät: Dr. Abeß, Professor.
Mitglieder des Senats: der Rektor, der Prorektor, die
Defane: Dr. Mündler, Dr. Horst Müller, Dr. Stühmer, Dr.
Maurer, Dr. Abeß, Professor; der Leiter der Dozentenschaft
Dr. Schmidt, der Studentenführer, ferner die Professoren
Dr. Stieler und Dr. Mangold.
Akadem. Disziplinarbeamter: Th. Bieler, Landgerichtsrat.
Immatrikulationsauschuß: Leiter: Der Rektor Dr. Meß, Pro-
fessor. Berater: Dr. Fehr. v. Marshall, Professor; Th. Bieler,
Landgerichtsrat; der Leiter der Studentenschaft.
Vorsteher des Sekretariats und der Kasse: D. Weber, ORechn.-
Mat. Sekretariat: J. Warnecke, VerwZusp.; D. Müller,
VerwSctr., J. Sembach, VerwAff.
Akademische Quästur. Kassenaufsichtsbeamter: Fr. Mojer,
RechnMat; Kassenleiter: W. Efinger, FinZusp. D. Schön-
leber, FinZusp.; Fr. Här, KanzlSctr.; G. Wöhrlin, VerwAff.
Hausmeister: Gottfr. Fischer, Emil Kaefer.
Maschinenmeister: Heinrich Ball.

1. Akademische Lehrer:

a) Theologische Fakultät:

Inaktive ordentliche Professoren: Dr. N. Hilling, Dr. J. Bilz.
Ordentliche Professoren: Dr. F. Sauer, Päpstl. Hausprälat,
Dr. H. Straubinger, Dr. A. Algeier, Dr. Linus Bopp, Dr. A.
Witenhauser, Dr. Th. Mündler, Dr. L. A. Veit.
Außerplanmäßiger außerordentlicher Professor: Dr. Johannes
Winde.
Dozenten: Dr. H. Schwamm, Dr. P. Richter.
Mit der Verschaffung eines Lehrstuhles beauftragt: Dozent Dr.
Claudius Jüssen.

b) Rechts- und staatswissenschaftliche Fakultät

Inaktive ordentliche Professoren: Dr. R. Diehl, Dr. R. Merkel.
 Ordentliche Professoren: Dr. Fritz Frhr. Marshall v. Bieberstein,
 Dr. W. Euden, Dr. E. Wolf, Dr. G. Großmann-Doerth, Dr.
 G. Müller, Dr. Th. Maunz, Dr. K. von Dieze, Dr. Wilh.
 Hasenad.

Planmäßiger außerordentlicher Professor: Dr. A. Lampe.
 Außerplanmäßige außerordentliche Professoren: Dr. R. Schulz,
 Dr. Paul Schröder.

Dozenten: Dr. B. Pfister, Dr. F. Luz, Dr. F. Böhm, Dr. R.
 Johns.

Mit Abhaltung von Vorlesungen betraut: G. Seiser, Landes-
 ökonomierat.

c) Medizinische Fakultät

Inaktive ordentliche Professoren: Dr. G. Kiliani, Dr. A. Hoche
 Dr. Ludw. Aschoff, Dr. P. Uhlenhuth, Dr. W. Herrennecht.

Inaktive planmäßige außerordentliche Professoren: Dr. A.
 Ritschl und Dr. M. Schlegel.

Ordentliche Professoren: Dr. Otto Kahler, Dr. Carl Roeggerath,
 Dr. Kurt Ziegler, Dr. P. Hoffmann, Dr. Ed. Rehn, Dr. A.
 Stühmer, Dr. S. Janssen, Dr. J. Kapfhammer, Dr. G. Boh-
 nenkamp, Dr. K. Beringer, Dr. F. Siegert, Dr. F. Faber,
 Dr. E. Naud, Dr. W. Wegner, Dr. Büchner, Dr. G. Dold.

Ordentliche Honorarprofessoren: Dr. Ad. Bacmeister, St. Klas-
 sien; Dr. Rud. Wilhelm; Dr. A. Nifle.

Außerplanmäßige außerordentliche Professoren: Dr. E. Sonntag,
 Dr. Karl Hegar, Dr. Gerh. Hofemann, Dr. L. Kupperle,
 Dr. E. Küppers, Dr. R. Schilling, Dr. W. Mohr, Dr. K.
 Hensel, Dr. K. Fromherz, Dr. D. Jonas, Dr. K. Traut-
 wein, Dr. E. Ruf, Dr. K. Schilling, Dr. A. Marchionini, Dr.
 G. Franken, Dr. P. W. Schmidt, Dr. E. Schneider, Dr. W.
 Kohlrausch, Dr. R. Mittermaier, Dr. G. Killian, Dr. A. Nagel,
 Dr. D. Zahn, Dr. A. Vietjen.

Dozenten: Dr. M. Jenke, Dr. E. Zimmermann, Dr. G. Langen-
 dorff, Dr. P. Hauptstein, Dr. G. v. Pannwitz, Dr. W. Giese,
 Dr. G. Paal, Dr. G. Ruffin, Dr. G. Eitel, Dr. F. Keller, Dr.
 A. Loeser, Dr. E. Blechschmidt, Dr. Rolf Schmidt, Dr. G.
 Schneider.

Mit Abhaltung von Vorlesungen beauftragt: Dr. W. Hasemann,
 MedRat, Bezirksarzt; Dr. med. habil. Robert Gaupp; Dr.
 Joh. Schaeuble.

d) Philosophische Fakultät

Inaktive ordentliche Professoren: Dr. E. Fabricius, Dr. Sch. Fintke, Dr. G. Dragendorff, Dr. Friedr. Wilhelm.

Ordentliche Professoren: Dr. Fr. Brie, Dr. W. Kolbe, Dr. Ph. Wittkop, Dr. Mart. Heidegger, Dr. Gerh. Ritter, Dr. Mart. Sponeder, Dr. Fr. Maurer, Dr. Th. Mayer, Dr. F. Mez, Dr. Kurt Bauch, Dr. Gg. Stieler, Dr. G. Oppermann, Dr. G. Bogner, Dr. W. Schuchhardt, Dr. Hugo Friedrich.

Ordentliche Honorarprofessoren: Dr. J. Meier, Dr. h. c. W. Kapp, Dr. Ph. A. Beder, Dr. R. Hennings.

Außerplanmäßige außerordentliche Professoren: Dr. Ed. Eckhardt, Dr. W. Aly, Lektor; Dr. G. Kraft.

Dozenten: Dr. J. Lohmann, Dr. G. Kuen, Dr. R. Hoops, Dr. W. Technau, Dr. J. Spörl, Dr. W. Körte und Dr. W. Bröder.

Mit Abhaltung von Vorlesungen beauftragt: Dr. E. Döhs, Professor (Volkskunde); A. Kresling, Lektor der russischen Sprache; Dr. F. Greiner, Lektor der französischen Sprache; J. A. Humphreys, Lektor der englischen Sprache; Dr. E. Grassi, Lektor der italienischen Sprache; Dr. A. Geiß, Professor; Dr. G. Amann, Dr. M. Mellon, Dr. R. M. Alonso, Dr. F. Schmitthenner, Professor; Dr. E. Trunz, Dr. R. Goebel, Dr. B. Maerker, Dr. W. Ehmann, Dr. M. Aretin Eggert, Dr. G. Schiffauer, Dr. R. Boehme, Dr. W. Kuhlmann, Dr. W. Ueberwasser, E. J. Arndt.

e) Naturwissenschaftlich-mathematische Fakultät

Inaktive ordentliche Professoren: Dr. Friedr. Oltmanns, Dr. G. Hausrath, Dr. Loth. Hefster, Dr. Gg. Meyer, Dr. Gust. Mie, Dr. Hans Spemann, Dr. Rob. Lauterborn.

Inaktiver außerplanmäßiger außerordentlicher Professor: Dr. A. Gruber.

Ordentliche Professoren: Dr. Herm. Staubinger, Dr. Hans Schneiderhöhn, Dr. E. Michinger, Dr. W. Zwölfer, Dr. R. Mecke, Dr. E. Steinte, Dr. G. Doetsch, Dr. W. Soergel, Dr. Fr. Dehlers, Dr. R. Abetz, Dr. W. Süß, Dr. W. Robdad.

Ordentliche Honorarprofessoren: Dr. Oskar Wolza, Dr. R. Pfesferkorn (beurlaubt).

Planmäßige außerordentliche Professoren: Dr. M. Helbig, Dr. E. A. Ansel, Dr. R. Winterfeld, Dr. G. Fischer, Dr. Werner Fischer, Dr. Zul. Speer, Dr. M. Köhn, Dr. Sch. Schmitz.

Außerplanmäßige außerordentliche Professoren: Dr. Zul. Soellner, Dr. R. Guenther, Dr. W. Madelung, Dr. W. Hammer,

Dr. B. Geinitz, Dr. A. Ciffarz, Dr. Sch. Kapferer, Dr. W. Kast, Dr. W. Maier.
 Dozenten: Dr. H. Klumb, Dr. G. Lorbeer, Dr. D. Zebliß, Dr. Fr. Berger, Dr. G. B. Schulz.
 Mit Abhaltung von Vorlesungen beauftragt: Dr. F. Nies, Dr. R. Weber, Professor, Dr. R. Dehme, D. Faber, Dr. E. Gaber, Professor, Dr. W. Schweigler, E. Barth, Dr. H. Lohninger.

2. Leibesübungen

F. Buchgeister, Akad. Turnmeister; A. Reinau, Turnlehrer; A. Mack, Fechtlehrer.

3. Anstalten der Univerſität

Univerſitäts-Bibliothek. Direktor: Dr. Joz. Keßl. Bibliothekare: Dr. L. Klaiber, Dr. J. Beckmann, Dr. R. Dehme. Bibliotheksassessoren: Dr. Paul Weinacht, Dr. E. Diehl. Bibliotheksinspektoren: E. Forster, A. Maier, Margarete Klingner.

Theologische Seminare. Seminar für christliche Archäologie und Kunstgeschichte. Direktor: Professor Dr. Sauer. Dogmatisches Seminar. Stellv. Dir.: Dozent Dr. Züssen. Exegetisches Seminar. 1. Alttestamentliche Abteilung. Direktor: Dr. Allgeier, Professor. 2. Neutestamentliche Abteilung: Direktor: Dr. Wikenhauser, Professor.

Homiletisches Seminar. Direktor: Dr. Bopp, Professor. Kanonistisches Seminar. Stellv. Dir.: Dr. Binte, Prof. Kirchengeschichtliches Seminar. Direktor: Beit, Professor. Seminar für Moralthologie. Dir.: Dr. Münster, Prof. Seminar für lateinische Bibelforschung. Alttestamentliche Abteilung: Direktor: Dr. Allgeier, Professor. Neutestamentliche Abteilung: Direktor: Dr. Wikenhauser, Professor.

Institut für Caritaswissenschaft. Dir.: Dr. Bilz, Prof. Juristisches Seminar. Direktor: Dr. Großmann-Doerth, Prof. Kommunal-Wissenschaftliches Institut. Direktor: Dr. Maunz, Professor.

Volkswirtschaftliches Seminar. Direktor: Dr. Euden, Professor. Seminar für Versicherungswissenschaft und Arbeitsrecht. Direktor: Dr. Großmann-Doerth, Professor.

Betriebswirtschaftliches Seminar. Dr. Hasenaß, Professor. Seminar für Strafvollzugskunde. Direktor: Dr. E. Wolf, Prof. Philosophisches Seminar I. Direktor: Dr. Heidegger, Professor. Philosophisches Seminar II. Direktor: Dr. Honeder, Professor.

Seminar für Philosophie und Erziehungswissenschaft. Direktor: Dr. Stieler, Professor.

Anatomisches Institut. Direktor: Dr. Raud, Professor.

Physiologisches Institut. Direktor: Dr. Hoffmann, Professor.

Physiologisch-chemisches Institut. Direktor: Dr. J. Kapfhammer, Professor.

Pathologisch-anatomische Anstalt und Sammlung für pathologische Anatomie. Direktor: Dr. Büchner, Professor.

Pharmakologisches Institut. Direktor: Dr. Janßen, Professor.

Hygienisches Institut. Direktor: Dr. Dold, Professor.

Medizinal-Untersuchungsamt. Oberleiter: Dr. Dold, Professor.
Leiter: Dr. Nizle, Professor.

Tierhygienisches Institut. Dir.: Dr. Karl Trautwein, Prof.

Vereinigte klinische Anstalten. Medizinische Klinik. Direktor: Dr. H. Bohnenkamp, Professor. Oberärzte: Professor Dr. Zahn, Dr. v. Braunschweig, Dr. von Pein.

Chirurgische Klinik. Direktor: Dr. Rehn, Professor. Oberärzte: Dr. E. Schneider, Dr. H. Killian.

Orthopädisches Institut. Direktor: Dr. Rehn, Professor.
Leitender Arzt: Dr. H. Killian.

Augenklinik. Direktor: Dr. Wilt, Wegner, Professor. Oberarzt: Dr. Schmidt, Dozent.

Frauenklinik. Direktor: Dr. Fr. Siegert, Professor. Oberärzte: Dr. P. Hauptstein, Dr. F. Keller.

Halss-, Nasen- und Ohrenklinik. Direktor: Dr. Kahler, Professor. Oberarzt: Mittermaier, Professor.

Hautklinik. Direktor: Dr. Alfred Stühmer, Professor. Oberarzt: Dr. P. Schmidt, Professor.

Kinderklinik (Hilda-Kinderhospital). Direktor: Dr. Koenig, Professor. Oberarzt: Dr. A. Viethe, Professor.

Psychiatr. und Nervenklinik. Direktor: Dr. Kurt Beringer, Professor. Oberärzte: Dr. H. Ruffin, Dr. habil. Gaupp. Verw-

Sehr.: J. Schler. Techn. Sehr.: J. Veil. Pflegeinspektor: H. Bäuerle. Oberpfleger: J. Bentner, Aug. Böcherer, Joh. Herr, H. Bestner, P. Heilig.

Verwaltungsdirektion der vereinigten klinischen Anstalten. Verwaltungsdirektor: Karl Lemke, Oberrechnungsrat: Joh. Blumhofer. Finanzoberinspektor: D. Wischmann. Finanzinspektoren: A. Stumpf, E. Brader, St. Zürcher, A. Fischer. Rechnungsrat: L. Holdermann. Verwaltungsassistent: R. Stapf. Kanzleisekretärinnen: Hilda Bosh, Helene Lehr. Oberwirtschaftsbeamter: A. Cederle. Anstaltsapotheker: Dr. F. Ries.

Medizinische Poliklinik. Direktor: Dr. Biegler, Professor.

Zahnärztliche Poliklinik. Direktor: Dr. Faber, Professor.

Oberarzt: Dr. Jonas, Professor.

Sprachwissenschaftliches Seminar. Direktor: Dr. Lohmann.

Orientalisches Seminar. Direktor: Dr. Lohmann.

Seminar für klassische Philologie. Direktor: Dr. Oppermann, Professor. Dr. Vogner, Professor.

Deutsches Seminar:

a) Alte Abteilung: Direktor: Dr. Maurer, Professor.

b) Neue Abteilung: Direktor: Dr. Witkop, Professor.

Seminar für romanische Philologie. Direktor: Dr. Friedrich.

Seminar für englische Philologie. Direktor: Dr. Brie, Professor. Lektor: J. A. Humphreys.

Historisches Seminar. Abteilung für alte Geschichte. Direktor: Dr. Kolbe, Professor. Abteilung für mittelalterliche und neuere Geschichte. Direktoren: Dr. Ritter, Dr. Mayer, Professoren.

Geographisches Institut. Direktor: Dr. Meß, Professor.

Archäologisches Institut und Münzkabinett, Sammlung von Gipsabgüssen. Direktor: Dr. Schuchhardt, Professor.

Museum für Urgeschichte. Direktor: Dr. Raast, Professor.

Institut für mittlere und neuere Kunstgeschichte. Direktor: Dr. Bauch, Professor.

Musikwissenschaftl. Seminar. Dir: Dr. Müller-Blattau, Prof.

Seminar für Zeitungswissenschaft. Direktor: Dr. W. Kapp, Professor.

Mathematisches Seminar. Direktor: Dr. Doetsch, Professor. Dr. Süß, Professor.

Mathematisches Institut. Direktor: Dr. Doetsch, Professor.

Geologisches Institut. Direktor: Dr. Soergel, Professor.

Institut für Bodenkunde. Direktor: Dr. Röhn, Professor.

Mineralogisches Institut. Direktor: Dr. Schneiderhöhn, Prof.

Zoologisches Institut. Direktor: Dr. Mangold, Professor.

Institut für Bienenkunde. Direktor: Dr. Mangold, Professor. Leiter: Dr. Geinix, Professor.

Waldbauliches Institut. Direktor: (unbesetzt).

Institut für Forsteinrichtung und forstliche Betriebswirtschaft. Direktor: Dr. Abeß, Professor.

Forstpolitisches Institut. Direktor: Dr. Speer, Professor.

Forstliche Versuchsanstalt. Direktor: (unbesetzt).

Botanisches Institut. Direktor: Dr. Dehlerß, Professor.

Abteilung für Forstbotanik des Botan. Instituts. Leiter: Dr. Schmitz, Professor.

Botanischer Garten. Direktor: Dr. Dehllers, Professor. Garteninspektor: H. Warnede.

Physikalisches Institut. Direktor: Steinke, Professor.

Institut für theoretische Physik. Direktor: Dr. Mede, Professor.

Physikalisch-chemisches Institut. Direktor: Dr. Roddard, Prof.

Chemisches Laboratorium. Direktor: Dr. Staudinger, Prof.

Verwaltungsinspektor: K. Hall. Techn. Sekretär: F. Bühler.

Anorganische Abteilung. Leiter: Dr. W. Fischer, Professor.

— **Organische Abteilung.** Leiter: Dr. G. Fischer, Professor.

— **Medizinische Abteilung.** Leiter: G. V. Schulz, Dozent.

Pharmazent. Laboratorium. Direktor: Dr. Winterfeld, Prof.

4. Prüfungskommissionen

a) Prüfungsausschuß für die Diplomprüfung für Volkswirte.

Regierungsvertreter und Vorsitzender: Dr. Großmann-Doerth, Professor.

Mitglieder: Dr. Frhr. Marschall v. Bieberstein, Dr. Cuden, Großmann-Doerth, Dr. Lampe, Dr. Willen, Dr. Schröder, Maunz, Dr. H. Müller, Hasenack, Dr. Pfister, Professoren.

b) Kommission für die ärztliche Vorprüfung.

Vorsitzender: Dr. Hoffmann, Professor.

Stellvertreter: Dr. Kapfhammer, Professor.

Mitglieder: Dr. Hoffmann, Dr. Staudinger, Dr. Dehllers, Dr. Kapfhammer, Dr. Naud, Dr. Mangold, Dr. Steinke, Professoren.

c) Kommission für die ärztliche Prüfung.

Vorsitzender: Dr. Kapfhammer, Professor.

Stellvertreter: Dr. Janssen, Professor.

Mitglieder: Dr. Beringer, Dr. Bohnenkamp, Dr. Büchner, Dr. Dold, Dr. Janssen, Dr. Kahler, Dr. Naud, Dr. Roeggerath, Dr. Rehn, Dr. Siegert, Dr. Stühmer, Dr. Schneider, Dr. Wegner, Dr. Ziegler, Dr. Hoffmann, Dr. Kapfhammer, Dr. Zahn, Dr. Killian, Professoren. Dr. Hauptstein, Dr. Keller, Dozenten.

d) Kommission für die zahnärztliche Vorprüfung.

Vorsitzender: Dr. Hoffmann, Professor.

Stellvertreter: Dr. Kapfhammer, Professor.

Mitglieder: Dr. Staudinger, Dr. Faber, Dr. Jonas, Dr. Nagel, Professoren.

- e) Kommission für die zahnärztliche Prüfung
 Vorsitzender: Dr. Kapfhammer, Professor.
 Stellvertreter: Dr. Janssen, Professor.
 Mitglieder: Dr. Faber, Dr. Janssen, Dr. Nisfle, Dr. P. Schmidt,
 Dr. Büchner, Dr. Jonas, Professoren; Dr. Schneider, Dr.
 Jenke, Dozenten.
- f) Kommission für die Pharmazeutische Hauptprüfung
 Vorsitzender: Dr. Winterfeld, Professor.
 Mitglieder: Dr. Staudinger, Dr. Janssen, Dr. Dehlers, Dr. Win-
 terfeld, Dr. Steinte, Professoren. Anstaltsapotheker: Ries.
- g) Ausschuß für die forstliche Vorprüfung
 Vorsitzender: N. N.
 Mitglieder: Dr. Staudinger, Dr. Dehlers, Dr. Soergel, Dr.
 Euden, Dr. Ansel, Dr. Mangold, Dr. Schmitz, Professoren.
- h) Ausschuß für die forstliche Fachprüfung
 Vorsitzender: N. N.
 Mitglieder: Dr. Abetz, Dr. Speer, Dr. Köhn, Dr. Nidinger,
 Dr. Zwölfer, Dr. Gaber, Professoren; Faber, Dr. Schweigler,
 Oberforsträte; Dr. Barth, Forstrat.

B. Technische Hochschule „Friedericiana“ in Karlsruhe

- Rektor: Dr.-Ing. Rudolf Weigel, Professor.
 Prorektor: Heinrich Müller, Professor.
 Abteilungsleiter: Allgemeine Abteilung: Dr. Bühl, Profes-
 sor (Stellvertreter Dr.-Ing. Haenzel, Professor). Architektur:
 Müller, Professor (Stellvertreter von Teuffel, Professor).
 Bauingenieurwesen: Dr.-Ing. Wittmann, Professor (Stell-
 vertreter Schaffhauser, Professor). Maschinenwesen und
 Elektrotechnik: Kluge, Professor (Stellvertreter Dr.-Ing.
 Overlach). Chemie: Dr. Ebert, Professor (Stellvertreter ...).
 Senat: Den Senat bilden Rektor, Prorektor, die Abteilungs-
 leiter und die Senatoren.
 Senatoren: Dr. Kritzler als Studentenfürher; Dr.-Ing. Nestle
 als Vertreter des N.S.-Dozentenbundes; Dr. Schmidt,
 Professor, als Leiter des Außeninstituts; Tzele, Direktor,
 als Vertreter der Dozentschaft.
 Beirat in Rechtsjachen: Hans Schnarrenberger, Reg.Nat.
 Bibliothek: Direktor: Dr. Karl Schmidt. Dr. S. Runge,
 Bibliothekar. Sofie Gutsch, Emmy Henrici, Bibliotheksinipe-
 torinnen. Albert Nagel, DWachtmstr. Fr. Geist, Wachtmstr.

Verwaltung: Vorstand: F. Debold, DRechnMat; K. Killius, DRechnMat; K. Kunze, RechnMat; Erich Elsäßer, Fin-Insp.; Jos. Bossert, BervDSechr.; Gg. Roë, Wilh. Haut, BervSechr.;

Prüfungsamt: Rud. Lint, BervSechr.

Technische Hilfsarbeiter: F. Müller, techn. DInsp. am Maschinenlaboratorium; Gg. Schade, techn. Insp. am elektrotechnischen Institut; E. Lint, DZeichner am elektrotechnischen Institut; Gust. Hanke, techn. Assistent am elektrotechnischen Institut; K. Grimm, techn. Sechr. am Maschinenlaboratorium; A. Kumm, techn. Assistent am chemischen Institut; L. Pilz, Oberwerkführer am Maschinenlaboratorium; K. Roth, techn. Assistent am Flußbaulaboratorium; E. Mosbach, Oberwerkführer; F. Karle, Maschinenmeister am physikalischen Institut; Karl Windbühl, Laborant am chemisch-technischen Institut.

Oberpedell: Karl Albrecht.

Hausmeister: Wilh. Gack, D. Gußmann, F. Staib, L. Henrich, Th. Wepfacher, Herm. Hugger; Laboranten, Maschinisten, Oberwachtmeister und Wachtmeister.

1. Allgemeine Abteilung für Mathematik und allgemeine bildende Fächer

A. Sektion für Mathematik und Naturwissenschaften.

Ordentliche Professoren: Dr. Carl Boehm, emer. Professor der Mathematik; Dr. Alfons Bühl, ordentlicher Professor der Physik, Dekan der Fakultät für allgemeine Wissenschaften; Dr.-Ing. Gerh. Haenzel, Professor der Mathematik, Leiter der Sektion für Mathematik und Naturwissenschaften; Dr. phil. Paulde, emer. Professor (Geologie); Dr. phil. Karl Gg. Schmidt, Professor der Geologie.

Ordentlicher Honorarprofessor: Dr. phil. habil. A. Pappeler.

Außerordentliche Professoren: Dr. phil. habil. Aug. Göhringer, Dr. phil. habil. M. Henglein, Dr. phil. habil. Wilh. Schwarz, Dr. phil. habil. Max Schwarzmann, Dr. rer. nat. habil. Franz Wolf.

Dozenten: Dr.-Ing. habil. Karl Klotter, Dr.-Ing. habil. W. Quade, Dr. phil. habil. Harald Volkmann, Dr.-Ing. habil. Sch. Rosbach.

Lehrbeauftragter: Dr.-Ing. habil. Lothar Collatz (Mathematik).

B. Sektion für allgemeine Geisteswissenschaften.

Gastdozenten: Dr. Eug. Fehrle, ordentlicher Professor an der Universität Heidelberg; Dr. Paul Schmitthenner, Minister,

- ordentlicher Professor an der Universität Heidelberg; Dr. phil. habil. A. Ruge, Archivrat.
- Ordentliche Professoren: Dr. R. Hüll, emer. Professor der deutschen Literaturgeschichte; Dr. Fr. Schnabel, emer. Professor der Geschichte; Dr.-Ing. R. Wulzinger, Professor der Kunstgeschichte.
- Honorarprofessoren: Dr. R. Asch, MinRat, Dr. Karl Ott, Direktor der Goetheschule i. R.
- Nichtplanmäßiger außerordentlicher Professor: Dr. phil. habil. Emil Ungerer.
- Dozent: Dr. jur. habil. Hans Furler, Rechtsanwalt in Pforzheim.
- Wissenschaftlicher Hilfsarbeiter: Dr. jur., Dr. rer. pol. Otto Widley.
- Lehrbeauftragte: Dr. med. habil. Otto Beck, Professor, Direktor des Kinderkrankenhauses; Lic. theol. Dr. Unruh, Professor; Walter, DRegRat; W. Bucorius, DRegRat, Direktor des Landesgewerbeamts; W. Kohlbecher, Professor.

2. Abteilung für Architektur

- Ordentliche Professoren: Dr. phil. h. c. S. Billing, Oberbaurat, emer. Professor der Architektur; Dr.-Ing. e. h. Max Länger, Oberbaurat, emer. Professor der Architektur; Otto Haupt, Professor der Architektur; Sch. Müller, Professor der Architektur, Dekan der Fakultät für Architektur; D. E. Schweizer, Professor der Architektur; Gisb. Fehr. v. Teuffel, Professor der Architektur.
- Nichtbeamteter außerordentlicher Professor: Dr.-Ing. habil. Herm. Alfer.
- Lehrbeauftragte: P. Gilles, Bildhauer; Fr. Winkler, Kunstmalers.

3. Abteilung für Bauingenieurwesen

- Ordentliche Professoren: Geh. Oberbaurat Dr.-Ing. e. h. Theod. Rehbod, emer. Professor des Wasserbaues; Dr.-Ing. Ernst Gaber, Professor der Baustatik, des Brückenbaues und der wissenschaftlichen Betriebslehre; Dr.-Ing., Dr. rer. pol. R. Heiligenthal, Professor des Städtebaues und städtischen Tiefbaues; Dr.-Ing. R. Kammüller, Professor des Eisenbetonbaues; Dr.-Ing. Fr. Raab, Professor der Ingenieurwissenschaft; Mich. Schaffhäuser, Professor der Ingenieurwissenschaft; Dr.-Ing. Ad. Schlözer, Professor der praktischen Geometrie und höheren Geodäsie; Dr.-Ing. Sch. Wittmann, Professor der Wasserwirtschaft und Bodenkultur, Dekan der Fakultät für Bauingenieurwesen.

Außerordentliche Professoren: Dr.-Ing. habil. Paul Böß, Reg.-Baurat; Dr.-Ing. habil. G. Meitel, RegBaurat.

Honorarprofessoren: Ferd. Grimm, Vizepräsident der Reichsbahndirektion Karlsruhe i. R.; E. Müller, Reichsbahnoberrat.

Dozenten: Dr.-Ing. habil. R. Herrmann, Vermessungsrat; Dr.-Ing. habil. G. Hoeffgen; Dr.-Ing. habil. Ernst Schleiermacher (landwirtschaftlicher Wasserbau).

Sonstige Lehrer: Herm. Goebel, Obering., Mannheim; E. Schachenmeier, Reichsbahnoberrat; Dr.-Ing. Friß; Robert Kögel, Dipl.-Ing.; Dr.-Ing. Rudolf Klein, Reichsbahnassessor; Dr.-Ing. Karl Köbler, RegBaurat; Herm. Schurhammer, RegBaurat.

4. Abteilung für Maschinenwesen und Elektrotechnik

Ordentliche Professoren: Dr. Herm. Bachhaus, Professor der theoretischen Elektrotechnik; Geh. Hofrat Dr.-Ing. e. h. Georg Benoit, emer. Professor des Maschinenbaues; Geh. Hofrat Rich. Graßmann, emer. Professor des Maschinenbaues; Dr. phil. A. Refner, Professor der mechanischen Technologie und Materialprüfung; Dr.-Ing. Emil Kirschbaum, Professor für Apparatebau; Hans Kluge, Professor der Maschinenelemente und Kraftwagen, Defan der Fakultät für Maschinenwesen und Elektrotechnik; Otto Krämer, Professor der Kolbenmaschinen und Dampfessel; Dr.-Ing. Hans Overlach, Professor der Fördertechnik; Dr.-Ing. Rud. Plank, Professor der Maschinenlehre; Dr.-Ing. e. h. Rud. Richter, Professor der Elektrotechnik; W. Spannhafe, Professor für Wasserkraftmaschinen und Maschinenzeichnen; Dr. phil. Joach. Teichmüller, emer. Professor der Elektrotechnik und Lichttechnik; Dr.-Ing. G. Thoma, Professor der Elektrotechnik; Dr.-Ing. R. Weigel, Professor der Lichttechnik; Geh. Hofrat Dr. A. Schleiermacher, emer. Professor der theoretischen Physik; Hofrat Dr.-Ing. Max Tolle, emer. Professor der technischen Mechanik.

Honorarprofessoren: Heinrich Baumann, Dipl.-Ing., Direktor i. R. bei der Reichsbahn; Otto Walger, RegBaurat, Betriebsleiter am Maschinenlaboratorium mit Heiz- und Kraftwerk.

Nichtplanmäßige außerordentliche Professoren: Dr. phil. habil. Gerb. Hausrath, Dr.-Ing. habil. L. Zipperer, Obering., Dr. med. habil. Friedrich Holzmann, Landesgewerbearzt, DReg.-Rat im Gewerbeaufsichtsamt, Dr.-Ing. habil. Werner Schulze von Langsdorff.

Dozent: Dr.-Ing. habil. Joh. Fischer.

Lehrbeauftragte: Dr.-Ing. e. h. D. Nagel, Fabrikdirektor, Durlach; Dr.-Ing. H. Holler, Direktor der F. G. Farben, Frankfurt-Grießheim; Dr.-Ing. Hans Knoll.

5. Abteilung für Chemie

Ordentliche Professoren: Dr. Karl Bunte, Professor der technischen Chemie; Dr. Ludw. Ebert, Professor der physikalischen Chemie, Dekan der Fakultät für Chemie, Dr. Fr. Aug. Henglein, Professor der chemischen Technik; Dr. phil. Dr.-Ing. e. h. Alfr. Stodt, emer. Professor der Chemie.

Kommissarisch besetzt: Dr. phil. habil. Rudolf Scholder, außerordentlicher Professor.

Planmäßige außerordentliche Professoren: Dr.-Ing. E. Glöb, Dr.-Ing. G. Kögel.

Nichtplanmäßige außerordentliche Professoren: Dr. Kurt Täufel; Dr.-Ing. Ad. König, Abteilungsvorsteher am Institut für physikalische Chemie und Elektrochemie; Dr.-Ing. Egon Wiberg. Dozent: Dr.-Ing. Ludwig Reichel.

Lehrbeauftragte: Dr.-Ing. Horst Brückner, Dr.-Ing. Karl Theodor Nestle (Gas- und Luftschutztechnik).

6. Leibesübungen

August Zwele, Diplom-Turn- und Sportlehrer, Direktor des Instituts für Leibesübungen. Hans Stiefel, Diplom-Turn- und Sportlehrer. Dr. Karl Zimmermann, Lehramtsassessor. Jos. Scholler, VerwZinsp. i. R.

7. Wissenschaftliche Institute

Institut für Mechanik und angewandte Mathematik.

Vorstand:

Wirtschaftswissenschaftliches Institut. Direktor:

Kunstgeschichtliches Institut. Vorstand: Dr. A. Wulzinger, Professor.

Geodätisches Institut. Direktor: Dr.-Ing. A. Schlöber, Professor. Dr.-Ing. H. Mertel, außerordentlicher Professor und RegBaurat.

Institut für Zeitmesskunde und Uhrentechnik. Direktor: Dr.-Ing. Schlöber, Professor.

Flußbaulaboratorium. Direktor: Dr.-Ing. H. Wittmann, Professor. Betriebsleiter: Dr.-Ing. P. Böß, RegBaurat, außerordentlicher Professor.

Versuchsanstalt für Holz, Stein, Eisen. Vorstand: Dr.-Ing. E. Gaber, Professor.

JLO - GLASDACHFABRIK
JULIUS LORENZ

Glasdächer / Lüfter

Stuttgart

Heusteigstr.

Tel. 247 57 / 58

Oms-Kläranlagen

INGENIEURBÜRO KARLSRUHE

Albert Wetzel, Gartenstraße 16

Telefon 1564

Karlsruher Isolier-Anstalt und Kühlraumbau

KARL GÜNTHER

Karlsruhe-Rüppurr | Lebrechtstr. 9 u. 49 | Fernspr. 3925

Isolierungen

gegen Wärme- u. Kälteverluste

*in jeder Ausführungsart und Kälteleitungen, Erstellung
mit jedem anerkannten fertiger Kühlanlagen für
Isolierstoff Eis- und Maschinenbetrieb*

**Fachmännische Beratung durch 27 jährige
Erfahrung jederzeit kostenlos**

AUTO-Lackierung KAPPLER

Karlsruhe, Bannwaldallee 1 / Tel. 2012

Autoreifen u. Vulkanisierwerkstatt

Spezialität: **Riesenreifen-Reparaturen**

A. BASCHNAGEL

Karlsruhe / Gottesauer Straße 6 / Telefon 5149

Autoblechnerei **Albert Hunn**

Spezialität: Geprägte Auto-Nummernschilder nach den neuesten Vorschriften

Ausbeulen von Kotflügel und Karrosserie, sowie sämtliche Blechnarbeiten am Auto u. Neuanfertigung v. Benzin-Tanks
Anfertigung von Autokoffern

Karlsruhe i. B., Kronenstraße 28, Ecke Zähringerstraße
Eingang Zähringerstraße, Fernsprecher 4187

Institut für Straßen- und Eisenbahnbauwesen, Lehrmuseum und Untersuchungsanstalt für bituminöse Baustoffe. Vorstand: Dr.-Ing. Fr. Raab, Professor.

Bautechnische Versuchsanstalt für Beton und Eisenbeton. Vorstand: Dr.-Ing. K. Kammüller, Professor.

Maschinenlaboratorium mit Heiz- und Kraftwerk. Direktor: Dr.-Ing. K. Plank, Professor. Betriebsleiter: Walger, Reg.-Baurat, Honorarprofessor.

Mechanisch-technologisches Institut. Direktor: Dr. A. Rechner, Professor.

Kältetechnisches Institut. Direktor: Dr.-Ing. K. Plank, Professor.

Institut für Strömungsmaschinen. Vorstand: Wilh. Spannhafe, Professor.

Laboratorium für Maschinenelemente und Kraftwagen. Vorstand: H. Kluge, Professor.

Elektrotechnisches Institut. Direktor: Dr.-Ing. e. h. Rud. Richter, Professor. — 1. Lehrstuhl für Starkstromtechnik: Dr.-Ing. Rud. Richter, Professor. 2. Lehrstuhl für theoretische Elektrotechnik und Schwachstromtechnik: Dr. H. Bachhaus, Professor. — Abteilung für Schwachstromtechnik. Leiter: Dr. H. Hausrath, außerordentlicher Professor.

Hochspannungsinstitut. Vorstand: Dr.-Ing. H. Thoma, Professor.

Lichttechnisches Institut. Direktor: Dr.-Ing. K. Weigel, Professor.

Physikalisches Institut: Dr. A. Bühl, ordentlicher Professor.

Institut für theoretische Physik. Vorstand: Dr. F. Wolf, Professor.

Meteorologisches Institut. Dr. Alb. Peppler, Professor.

Institut für technische Photochemie und wissenschaftliche Photographie. Vorstand: Dr.-Ing. G. Kögel, außerordentlicher Professor.

Chemisches Institut. Direktor: Dr. Scholder, Professor. Verwaltung: K. Gernet, Apotheker. Techn. Assistent: A. Kumm.

Institut für chemische Technik. Direktor: Dr. F. A. Henglein, Professor.

Laboratorium für Textil- und Gerberei-Chemie. Vorstand: Dr.-Ing. E. Glöb, planmäßiger außerordentlicher Professor.

Physikalisch-chemisches und elektro-chemisches Institut. Direktor: Dr. L. Ebert, Professor.

- Abteilung für technische Elektrochemie und physikalisch-chemische Metallkunde: Leiter: Dr.-Ing. Ad. Koenig, außerordentlicher Professor.
- Chemisch-technische Prüfungs- und Versuchsanstalt. Mit der Leitung beauftragt: Dr.-Ing. Karl Theodor Nestle. Regierungsschemiker: Dipl.-Ing. Cöl. Mondlange, Dr.-Ing. R. Brüdner, Dr.-Ing. A. Schaller, Dr.-Ing. E. Schwarz, Dr. phil. Ed. Nylius, Dr. phil. G. Heß. Verwaltungsoberinspektor: Phil. Kichling. Laboranten: Jos. Reim, P. Walbi.
- Lehr- und Versuchsgasanstalt. Leiter: Dr. Karl Bunte, Professor. Stellvertreter: Dr.-Ing. Horst Brüdner.
- Staatliche Lebensmitteluntersuchungsanstalt. Direktor: Dr. R. Täufel, Professor. Oberregierungsschemiker: Dr. E. Wöhllich, Dr. R. Tiemann, Dr. A. Blechschmidt, Dr. D. Bauer, Dr. phil. Adolf Bäurle, Dr. phil. Karl Volz. Verwaltungsassistent: M. Latsch. Wachtmeister: G. Obergfell.
- Geologisch-mineralogisches Institut: Dr. Karl Schmidt, ordentlicher Professor.
- Botanisches Institut. Mit der Leitung beauftragt: Dr. Wilh. Schwarz, außerordentlicher Professor.

C. Hochschule für Lehrerbildung Karlsruhe

Bismarckstraße 10, Telefon 3175

- Dr. Andreas Hohlfeld, kommiss. Direktor, Professor für Erziehungswissenschaft und Methodik des Geschichtsunterrichtes.
- Dozenten:
- Dr. Fritz Bentmann, I. Dozent für deutsche Sprache, Methodik des Deutschunterrichtes und Sprecherziehung.
- Hermann Braunstein, I. Dozent für Musikerziehung, Fest- und Fei ergestaltung.
- Dr. Fritz Bronner, I. Dozent für Geschichte und Methodik des Geschichtsunterrichtes.
- Dr. Hermann Ginter, I. Dozent für kath. Religionslehre und Methodik des kath. Religionsunterrichtes.
- Dr. phil. habil. August Göhringer, I. Dozent für Methodik des Naturlehreunterrichtes.
- Wilhelm Huppert, I. Dozent für Zeichnen und Methodik des Zeichenunterrichtes.
- Erich Walter Kaiser, I. Dozent für Zeichnen und Werkunterricht.
- Dr. Johannes Künzig, I. Dozent für Volkskunde.
- Dr. Hermann Leininger, I. Dozent für Vererbungslehre und Rassenkunde.

- Germann Vinnenbach, f. Dozent für Leibeserziehung.
 Dr. Erich Zohl, f. Dozent für Erziehungswissenschaft und
 Jugend- und Charakterkunde.
 Dr. Eugen Manjer, f. Dozent für deutsche Sprache und
 Methodik des Deutschunterrichtes.
 Albert Müller, f. Dozent für Werkunterricht und Methodik des
 Werkunterrichtes.
 Wilhelm Müller, f. Dozent für allgemeine Unterrichtslehre und
 Methodik des Grundschulunterrichtes.
 Dr. Fritz Pfommer, f. Dozent für Erdkunde und Methodik
 des Heimat- und Erdkundeunterrichtes.
 Dr. Hugo Ernst Rahner, f. Dozent für Musikerziehung.
 Dr. Paul Stemmermann, f. Dozent für Vorgeschiede.
 Hans Stiefel, f. Dozent für Leibeserziehung.
 Wolf Weber, f. Dozent für evang. Religionslehre und Methodik
 des evang. Religionsunterrichtes.
 Dr. Emil Wehrle, f. Dozent für Rassenkunde und Biologie.
 Rudolf Württenberger, f. Dozent für Landwirtschaft.
 Studentenführer: Heinz Heß, stud. päd.
 Hausmeister: F. Krummich. Maschinenmeister: Fr. Keilhack.

D. Städtische Musikhochschulen

Badische Hochschule für Musik, Karlsruhe

(staatl. anerkannt, aus städt. Mitteln unterhalten)

Kriegsstraße 166/168

Direktor: Franz Philipp, Professor.
 Lehrkörper: Hauptamtl. Lehrkräfte: Sch. Cassimir, Professor;
 Dr. Herm. Junter, Professor; Wilh. Krauß; Gg. Mantel,
 Professor; Ed. Oswald, Professor; Gg. Val. Panzer; Jos.
 Schell, Professor, Joh. Willy, Professor;
 Dozenten für einzelne Vorlesungen: Dr. Ad. v. Grolman;
 D. Schäfer, Musikdirektor; Dr. Emil Ungerer, Professor.
 Verwaltung: E. Mangler, VerwDZusp. Alma Bader, Sekr.
 Kasse: A. Fischer. — **Bibliothek:** E. Mangler.
 Hausmeister: Hans Kaufcher.

Städtische Hochschule für Musik und Theater, Mannheim

(staatl. anerkannt, aus städt. Mitteln unterhalten)

A 1, 3, Telefon 340 51.

Direktor: Chlodwig Rasberger.
 Lehrkörper: Hauptamtl. Lehrkräfte: Wilhelm Peterjen, Richard
 Laugs, Friedrich Schery, Karl Dehler, Arno Landmann,

Max Kergl, Carl Müller, Dr. Friedrich Eckart, Adalbert Baranski, Wilhelm König, Amny König-Bomatich, Julia Kaufmann, Adalbert Stocic, Rudolf Boruwka, Friedrich Hölzlin, Elisabeth Stielcr, Elise Rehberg, Dr. J. C. Burkart, Harry Bierenkämper, Emma Wolf-Dengel, Emilie Schmitt, Liselotte Seltjam, Sigfrid Franz, Elsa Zizler, Lore Störner, Dorle Reimann, Fritz Hoffmann, Gertrud Bopp, Hermine Baum, Claire Diochon.

Verwaltung: Herm. Kast, D.Sekr.; Hans Maier, Sekr.

Bibliothek: Elfriede Leiner, Angest.

Hausmeister: Max Merker.

E. Höhere Lehranstalten, Fachschulen und Volksschulwesen

a) Gymnasien

(Die Berechnung der Gymnasien wird durch die Landeshauptkasse, Buchhaltung IX, in Karlsruhe besorgt.)

Baden-Baden, Gymnasium Hohenbaden. Leo Wohleb, Direktor; Wilh. Gac, Karl Schubert, Dr. Alb. Maichle, Alfred Röth, Karl Meyer, Dr. K. Schindler, Dr. D. Armbruster, Dr. Fritz Dreßler, W. Ungerer, Dr. Hans Hübner, Alfons Schler, Dr. A. Schäfer, Josef Schütz, Professoren; E. Vetter, Studienrat; W. Hauschild, Musiklehrer. Hausmeister: Jos. Rupp.

Bruchsal, Schloß-Gymnasium. Dr. Frz. Eckstein, Direktor; Dr. Hubert Gutmann, Karl Kurz, Dr. Friedr. Emlcin, S. Klump, Oskar Harlacher, Sch. Stecher, Franz Bläsi, Dr. Friedrich Adermann, Professoren; Wilh. Sauter, Zeichenlehrer; A. Löwe, Turnlehrer. Hausmeister: Wilh. Fröhlich.

Freiburg I, Berthold-Gymnasium. Hubert König, Direktor; Otto Großkinsky, Reinhard Fischer, Adolf Ehret, Wilh. Grein, E. Pfeiffer, Dr. Artur Geiß, Karl Sohm, Dr. A. Greinacher, Joh. Fürst, Frz. Schmitt, Th. Völker, Jos. Boerschinger, S. Sailer, Jos. Schies, Walter Dierenbach, K. Späth, Dr. E. Dohs, Dr. Fr. Gisinger, Dr. Theophil Frank, Sigm. Glunk, Dr. Jos. Obrecht, Dr. Karl Mayer, Professoren; Karl Berger, L. Azone, Frz. Gärtner, Studienräte; K. Lefrant, Turnlehrer. Hausmeister: Andr. Glinz.

Freiburg II, Friedrich-Gymnasium. Dr. Ernst Brühlcr, Direktor; Dr. Ant. Braun, Artur Feige, Dr. Ad. Eiermann, Alfr. Sauer, Dr. Max Breithaupt, Friedr. Bidcl, Dr. E. Jmm, Dr. S. Poppen, Bernh. Ries, Dr. Karl Malzacher, Dr. Hans

Specht, Aug. Held, Dr. Erwin Litzelmann, Dr. A. Fr. Krämer, S. Busse, Professoren; Wilh. Jung II, Musiklehrer; A. Ehlhöf, Zeichenlehrer; Aug. Wolfspetger, Turnlehrer. Hausmeister: Wilh. Schuhmacher.

Heidelberg, Kurfürst Friedrich-Gymnasium. Dr. Herm. Ostern, Direktor; Ad. Mezger, Dr. A. Daur, Ostf. Lang, Theod. Hänlein, Karl Peemöller, Leop. Börsig, Dr. Kurt Hofmann-Degen, Dr. Ad. Clausing, G. Klingsstein, E. Jngentamp, Dr. Ludw. Nejer, Dr. Fr. Bilabel, Dr. H. Haas, Dr. Otto Fehringer, Dr. Rich. Hünnerkopf, Jos. Schneble, Wilhelm Dürr, Ludw. Wittmann, E. Zickel, Dr. Georg Wattendorf, Dr. Leo Manuwald, Dr. Frz. Jos. Brecht, Th. Stelz, Otto Soellner, Dr. Herm. Höckel, Dr. Theodor Koller, Karl Dörner, Hans Steude, Professoren; Th. Waldrass, Studienrat; A. Schmitt, Reallehrer; E. Knaebel, Musiklehrer; Fr. Neumüller, Ant. Söll, Turnlehrer. Hausmeister: Karl Vogel.

Karlsruhe, Bismarck-Gymnasium. Hugo Zimmermann, Direktor; Otto Gäckle, Dr. Erwin Schell, Peter Herold, J. Seyfried, Dr. E. Becht, Franz Edelmann, Dr. Erich Guth, W. Krause, Dr. Karl Bivell, Frz. Stolz, E. Sachs, L. Bischoff, Dr. E. Ungerer, Wilhelm Bender, L. Überle, Friz Klinger, Dr. Frz. Schneider, Max Daiger, Ludw. Brecht, Dr. Karl Schuhmacher, Dr. Johann Künzig, Dr. Bert. Sütterlin, Dr. Max Müller, Dr. Karl Fr. Probst, Michel Fuhs, D. Wolfram Lang-Lendorff, Professoren; Ph. Miltner, H. Rahner, A. Bruder, Fr. Jauch, A. Latterner, Fr. Kübler, Studienräte; A. Gromer, Zeichenlehrer; Fr. Schäußeke, Turnlehrer; Frz. Scheibenpflug, Stenographielehrer. Hausmeister: Wilh. Knöbler; Edw. Westensfelder, Heizer.

Konstanz, Schlageter-Gymnasium. Wilh. Weingartner, Direktor; A. Ebner, Eduard Krauß, D. Eichhorn, Dr. Rud. Müller, G. Straßer, Dr. Alois Ott, Dr. L. Oster, Erwin Schüßler, Dr. A. Hettler, Dr. H. Vogel, Otto Baumann, Otto Mad, Dr. Ferd. Zandt, Professoren; Dr. Th. Humpert, A. Krumm, Studienräte; Berth. Deubel, Turnlehrer. Hausmeister: M. Dreher.

Lahr, Theodor Körner-Gymnasium. Dr. H. Steurer, Direktor; Rud. Edert, Frz. Hepting, Friz Walter, Ch. Weidert, Dr. Hermann Heidinger, Karl Steinhart, Alf. Schwab, W. Knaufenberger, Dr. Ph. Leibrecht, Bernh. Nerten, Professoren; H. Braun, Zeichenlehrer; Dr. Alfr. Cassert, Musiklehrer. Hausmeister: Th. Erising.

Lörrach, Hebel-Gymnasium. Wilh. Armbruster, Direktor; G. Mähring, L. Gut, Alfr. Holler, Hans Fischer, Gg. Am-

- berger, Dr. Aug. Baumhauer, H. Burdhardt, Dr. W. Müller, Professoren; Fr. Läubin, Studienrat; Karl Pracht, Zeichenlehrer; Ad. Vogt, Turnlehrer. Hausmeister: H. Siebold.
- Mannheim**, Karl Friedrich-Gymnasium. Dr. Herm. Kraftert, Direktor; Karl Drös, Jos. Dunz, Dr. Herm. Gropengießer, Leop. Schunder, H. Lichtenfels, Friedrich Käpple, K. Waldvogel, R. Butschillinger, K. Lindauer, Dr. Jos. Mhlhaus, Dr. F. Schab, Dr. Heinrich Brauß, Dr. P. Schredelseder, Dr. R. Fecht, Dr. Alfr. Caroli, Herm. Rack, Hugo Sulger, Karl Jtta, Eug. Koch, Dr. Rud. Dotter, Hugo Strauß, Professoren; K. Thoma, W. Maurer, Studienräte; Rich. Feeser, Jos. Muffler, Turnlehrer. Hausmeister: Max Bühn.
- Nienburg**, Grimmlshausen-Gymnasium. Alb. Hiß, Direktor; Jos. Müller, A. Baitsch, K. Grimmig, Leo Künzler, Dr. E. Hungerer, Ernst Baumgartner, Art. Spiz Müller, Dr. Otto Müller, Karl Henn, Dr. Karl Pfaff, Professoren; H. Kern, Studienrat; Hans Keller, Zeichenlehrer; A. Keiler, Turnlehrer. Hausmeister: A. Albrecht.
- Forzheim**, Reuchlin-Gymnasium. Dr. Friß Schauf, Direktor; Ad. Keller, Alb. Krapp, Dr. Melchior Mayer, Dr. Fr. Höpfinger, Karl Streib, Joseph Madert, Dr. L. Kunle, Ernst Lötpe, Emil Weinbrunn, Ant. Morlot, W. Gassert, Erich Rex, Alb. Holzhauser, Emil Kern, Dr. Rud. Hennemthal, Dr. Erwin Manuwald, Professoren; Erw. Baumann, Musiklehrer; W. Kunzelmann, Turninspektor. Hausmeister:
- Kastatt**, Ludwig Wilhelm-Gymnasium. Frz. K. Held, Direktor; Alois Ros, K. Meid, Frz. Wagner, Dr. A. Herzog, Ad. Schindler, E. Brachat, L. Rüdinger, Max Bruder, Benedikt Kempf, Aug. Ehret, H. Krämer, Wilh. Stoder, Arn. Rachel, Dr. A. Herrmann, Dr. W. Köble, Dr. E. Zimmermann, Dr. Walde mar Ziegler, Professoren; Valentin Müller, Reallehrer; Alb. Bruder, Musiklehrer. Hausmeister: K. Veit.

b) Lehrerbildungsanstalten

Berechnung ist für sämtliche Anstalten die Landeshaushaltskasse Karlsruhe.

Sandarbetslehrerinnen-Seminar in Karlsruhe

(Vorübergehend geschlossen.)

Fortbildungsschullehrerinnen-Seminar in Karlsruhe

Vorsteherin: Paula Horn. Toni Blank, Fortbildungsschulhauptlehrerin; Karl Klotter, Hausmeister und Maschinist.

c) Oberschulen für Jungen

Die Verrechnung dieser Schulen wird durch die betr. Stadtklassen besorgt, mit Ausnahme von Donaueschingen, Durlach, Meersburg, Tauberhofsheim und Wertheim, für welche die Landeshaupthausverwaltung zuständig ist.

1. Vollanstalten

- Achern**, General Berder-Schule. Dr. Wolfg. Hartmann, kommissarischer Direktor; Aug. Zeller, Dr. Fr. Mayer, Dr. E. Müllerleile, Dr. H. Meier, Dr. Alb. Hug, Dr. Friedrich Thoma, Herm. Kuenz, Friedrich Löwenhaupt, Professoren; A. Heck, Zeichenlehrer.
- Baden-Baden**, Graf Zeppelin-Schule. R. Bender, Direktor; A. Neckermann, Dr. H. Mampell, P. Herr, Alf. Böhlinger, Emil Ries, Otto Speer, Frz. Stärk, Ernst Kindle, Dr. Jos. Klausmann-Trenkle, Ernst Brandstetter, Dr. Otto Kieninger, Professoren; Jul. Lauer, E. Anderer, Studienräte: Karl Koch, Turnlehrer.
- Bruchsal**, Freiherr von Stein-Schule. Dr. Jos. Münch, Direktor; Alb. Dehoff, Dr. H. Heuschmid, Dr. Frz. Breunig, Martin Pflüger, Jos. Sautner, Dr. Karl Worzel, Mfr. Wiedemann, Sch. Witter, Dr. K. Köhler, Professoren; E. Ebner, Zeichenlehrer; Fr. Merz, Musiklehrer.
- Buchen-Waldbörn**. Eugen Emmerich, Direktor; H. Wiedemer, Julius Schäfer, Professoren; Jos. Siebel, Hauptlehrer.
- Bühl**, Altwinden-Schule. Karl Kreuz, Direktor; Jos. Harbrecht, Dr. Alb. Kaiser, A. Billing, Wilhelm Nädle, Professoren; H. Dechler, Studienrat.
- Donaueschingen**, Fürstenberg-Schule. Hermann Scharnte, Direktor; Adolf Meiß, Dr. E. Steiger, Dr. Alfred Hall, Otto Rieseberg, Ant. Kanzenberger, Josef Ries, Dr. E. Nied, Helmuth König, Professoren; A. Wippler, Zeichenlehrer; K. Hinterchied, Musiklehrer. Hausmeister: Karl Staab.
- Durlach**, Markgrafen-Schule. Herm. Schnitzler, Direktor; Stef. Brennfled, Dr. Jos. Schlageter, Jos. Göß, K. Imgraben, Dr. W. Steidel, Otto Hauber, Dr. E. Stärk, Dr. Fr. Weichle, Professoren; Fr. Bach, Zeichenlehrer; August Maier-Heuser, Musiklehrer. Hausmeister: Fr. Seyfried.
- Ettlingen**, Johann Fischart-Schule. Dr. Walter Klein, kommiss. Direktor; Edw. Fischerteller, Dr. Ludwig Reymeyer, E. Schaaf, W. Zimmermann, Professoren.
- Ettlingen**, Hindenburg-Schule. Ernst Bissinger, Direktor; Friedrich Walter I, Otto Brandel, F. Kaspar, Dr. E. Gutmann, Fr. Junder, Mart. Stadler, W. Breidt, Professoren; E. Blumhofer, Zeichenlehrer; Frz. Ahtmann, Musiklehrer.

Freiburg. Dr. Emil Ganter, Direktor; Dr. Kurt Jaki, Chr. Moser, Dr. Otto Möll, H. Hofmann, Dr. R. Schmid, Dr. Alois Wuest, G. Schütt, Dr. Andr. Schütt, Friedrich Grunbel, Dr. Hugo Harbrecht, Dr. M. Vogelbacher, Rasp. Stabler, Dr. Wilh. Gallion, Frz. Schmidt, Dr. Ernst Bender, Dr. Herm. Ruppel, Rud. Weigel, Wilhelm Uihlein, Wilh. Jordan, Max Huber, Emil Billig, Professoren; Th. Schüd, K. Graf, B. Kummel, Studienräte; D. Sadmann, F. Wernert, Turnlehrer.

Freiburg, Rotted-Schule. Dr. Fr. Ludin, Direktor; Sigm. Rudolf, Otto Glattes, Alf. Morath, Hch. Scholler, Otto Bornhauser, Karl Loos, Karl Winkler, Dr. Ad. Huber, Chr. Bühler, Dr. Karl Weber, Friedrich Walter II, Wilh. Schwarz, Karl Aberle, Dr. Eugen Frühe, Dr. Herbert Baumann, Dr. Heinrich Friedrich, H. Haase, Dr. Karl Vogt, Dr. Eug. Zeltner, Dr. Fr. Schaub, Dr. E. Kern, Dr. Friedr. Greiner, Lic. Dr. Wilh. Heimius, Helmuth Roether, Professoren. E. Kirchner, Ernst Kieß, Studienräte. Wilhelm Weiß, Musiklehrer. A. Boos, Turnlehrer.

Freiburg, Neuburg-Schule — im Abbau —. J. Schaub, Dr. P. Montfort, Dr. F. Glaser, Fr. Beit, Professoren; Frz. Buchegger, Zeichenlehrer; A. Gloß, Erh. Frey, Turnlehrer.

Heidelberg, Philipp Lenard-Schule. Dr. Rudolf Meß, Direktor; Dr. Wilh. Dorn, Ed. Jntlekofer, Wilh. Mohr, G. Junfer, Karl Wichmann, Dr. A. Leiber, Wilh. Wenz, Anton Grimmig, L. Kratochvil, Herm. Röth, Dr. H. Fischer, M. Dech, A. Ganter, Dr. Fr. Köhrer, Herm. Müller, Wilh. Hahn, Frz. Huber, Dr. Otto Bausch, Dr. R. Dorn, Heinrich Fahlbusch, Oskar Schuh, Rud. Egel, Dr. Emil Bierneißel, Dr. Oskar Eberhard, Lic. Casimir Kayser, Ludwig Schiemann, Dr. Ernst Berger, Dr. Friedr. Mayer, Dr. Herm. Ködel, Frz. Kunz, Dr. Emil Winter, Martin Spannagel, Professoren; K. Binal, Studienrat; Ch. Kuch, Zeichenlehrer; Jos. Blattner, Rich. Hebert, Erhard Frey, Turnlehrer.

Karlsruhe, Humboldt-Schule. Direktor; Aug. Burkart, H. Weizeneder, E. Bresch, Dr. Jos. Kiefer, M. Rheiner, Fr. Laube, Karl Knauer, Frid. Zegowitz, Dr. Aug. Göhringer, Emil Letterer, Ad. Uhler, Dr. Max Landwehr, Dr. Oskar Morath, Alfr. Kanzler, Rud. Bienert, Dr. Richard Ederlin, Paul Gäßler, Otto Barth, Dr. Alois Zoerger, Walter Ludwig, Heinrich Borger, Dr. Max Zepf, Professoren; Rob. Pracht, Herm. Wolff, Friedrich Goldner, Studienräte; Georg Wolf, Zeichenlehrer; Th. Kuhmüch, Turnlehrer.

Karlsruhe, Goethe-Schule. Dr. Guido Deß, Direktor; E. Schneider, Dr. Albert Schneider, Dr. Ost. Blank, Dr. Paul Götz, Jos. Köbele, Frz. Berger, Ernst Schumacher, Dr. M. Mayer, Fr. Huber, Ernst Wahler, Paul Beier, Dr. Ed. Schmidt, Dr. Herm. Reinfried, Dr. W. Maier, Frz. Flöber, Dr. Berth. Hofheinz, Dr. Art. Müller, Dr. A. Bundschuh, Rud. Eisele, Dr. Otto Scharfshmidt, Professoren; Ludw. Jungmann, Fr. Kinkel, Anton Gärtner, Studienräte; Albert Haus, Musiklehrer; Fr. Neuberth, Frdr. König, H. Wettach, Turnlehrer.

Karlsruhe, Helmholtz-Schule. Hans Klein, Direktor; Dr. H. Dimer, G. Kurz, W. Berg, Ad. Müller, Dr. Karl Perjon, Ant. Strigel, Rich. Kinkler, Hans Herrmann, Volkrat Gröschow, Jul. Weber, Chr. Caselmann, Dr. R. Kunz, Ludw. Preß, Dr. Karl Mengis, A. Baier, Dr. Herb. Hoffmann, A. Spreng, Sch. Ruhngamberger, Dr. Wilh. Pflüger, Professoren; Rud. Lang, Studienrat; H. Mann, Musiklehrer; Fritz Seiberlich, Zeichenlehrer; A. Feuchter, Turnlehrer.

Karlsruhe, Kant-Schule. Dr. R. Eichelberger, Direktor; Dr. E. Gaiser, W. Gauch, Rich. Weber, Dr. R. Schück, Dr. R. Raab, A. Wegele, Chr. Wurster, Wilhelm Zittel, Dr. Rud. Groß, Dr. Fr. Fischer, Dr. Alb. Nied, Professoren; A. Bier, Studienrat; Friedr. Hublow, Reallehrer; J. Tremper, Zeichenlehrer; Jul. Ficht, E. Volk, Turnlehrer.

Kehl, Erwin von Steinbach-Schule. Paul Poff, Direktor; E. Hördt, Otto Wagner, W. Wolf, Dr. Fritz Geiger, Jos. Obermüller, Gust. Kromer, Professoren; D. Ruch, Studienrat; Josef Sprießler, Turnlehrer.

Konstanz, Zeppelin-Schule. Gust. Kempf, Direktor; Albert Zechel, Dr. A. Hönn, W. Liebherr, M. Gleichauf, F. Scherzinger, Dr. E. Kaufmann, E. Holzer, Herm. Speth I, P. Trunzer, Dr. Fr. Weiß, Dr. E. Läufer, Franz Vogel, Dr. Rich. Grieser, Dr. B. Engstler, Gustav Kempf II, Dr. Karl Drelemaun, Dr. E. Fuchs, Professoren; D. Gansloser, A. Merk, Studienräte; Dr. J. Hecht, Reallehrer; Joh. Häußel, Musiklehrer; Ph. Gund, Turnlehrer.

Lahr, Voelcke-Schule, in Aufbauform. Gust. Merklein, Direktor; Dr. A. Göbel, Dr. Theodor Uhrig, Fr. Stetefeld, Richard Rugler, Dr. Albin Schmidt, Karl Wetterer, Dr. Fr. Simon, Dr. W. Jacobi, Dr. Gustav Allgayer, Professoren; F. Bühler, Reallehrer; Hans Drechsler, Zeichenlehrer; W. Bergmann, Musiklehrer; Aug. Hager, Turnlehrer; Klara Brauch, Hauptlehrerin. Hausmeister: A. L. Jäger.

Vörrach, Hans Thoma-Schule. Paul Mayer, Direktor; Theod. Crecelius, Friedr. Stöck, Frz. Neubert, L. Quenzer, Dr. Rich. Widder, Dr. Rud. Vortisch, Karl Schneider, Heinr. Funk, Dr. Phil. Hieber, Alex. Schenk, Dr. H. Beck, Professoren; K. Heinz, Studienrat; E. Harlfinger, Zeichenlehrer; Herm. Grom, Musiklehrer; Berta Scherer, Hauptlehrerin.

Mannheim, Adolf Hitler-Schule. Direktor; A. Mayer-Wundt, Wilh. Beder, Karl Ruhn II, Alfr. Nagel, Adolf Säger, Otto Linz, Dr. Frz. Leopold, E. Rothfritz, Hans Strubel, Wend. Ukert, Karl Großkinty, Franz Murjahn, Dr. H. Eberle, Herm. Fünfgeld, Joh. Steffan, E. Neff, Dr. Paul Raumann, Aug. Kettig, Dr. A. Link, K. Ares, Karl Rothmund, Erv. Kiefer, Erwin Pfeifer, Dr. H. Baumgart, Karl Böhmann, Professoren; K. Eberhardt, Studienrat; Walter Fühöfer, Zeichenlehrer; Frz. Bragmeier, Musiklehrer; B. Jörgen, Herm. Jung, Turnlehrer.

Mannheim, Lessing-Schule. Wilh. Schulze-Diesdorf, Direktor; Gust. König, Dr. Aug. Streibich, Karl Eckert, Jakob Sebold, Dr. Fr. Winther, Dr. Karl Durand, Dr. Wilh. Högen, Arth. Meyer, A. Stadahl, Val. Ultrich, Chr. Delpshenbahl, Th. Kinzig, Dr. Emil Schrieder, Aug. Malsch, K. Braun, Dr. Emil Christophel, Th. Krähig, K. Selzle, Rob. Schacherer, W. Linnenbach, Dr. H. Schred, Willy Peter, Felix Hofner, Fr. Fritz, K. Adelman, Dr. K. Kloe, Frdr. Geiger, Karl Wörner, Dr. Jos. Klef, Dr. Karl Krieger, Professoren; Jos. Stobel, Studienrat; Walt. Riby, Rudolf Heß, Zeichenlehrer; Fr. Kauf, Turnlehrer.

Mannheim, Tulla-Schule. E. Gscheiden, Direktor; A. Baumgärtner, Herm. Kläiber, Dr. Ad. Strigel, A. Sauerbrunn, Vinz. Müllbert, Berth. Köllenberger, H. Embacher, Dr. Alb. Enderle, Fr. Kühnle, Frz. Vogt, Friedr. Stembel, K. Fröhlich, E. Fröhner, Dr. Karl Vecht, Mag. Kugler, M. Zimmermann, Joh. Dörfer, Dr. K. Feurstein, Hugo Rädle, D. Heilmann, Dr. D. Hähnel, Dr. A. Dreiner, Gg. Widhardt, Dr. J. Malsch, Dr. Jqf. Roemig, Dr. Aug. Lauck, W. Autenrieth, Ernst Weis, Alf. Schachner, K. Lamb, Professoren; K. Schäfer, Reallehrer; J. Seitz, Zeichenlehrer; K. Hügel, Gg. Schmitt, Turnlehrer.

Mannheim, Moll-Schule. Dr. Hch. Dietrich, Direktor; Alfons Lachmann, Dr. Theod. Dan, Dr. Otto Dannenberger, Dr. Karl Fuchs, Dr. Johann Keck, Friedr. Böhmel, Jos. Werber, Karl Häcker, Alex. Jülg, Dr. Karl Ries, Dr. Wilh. Wedeffler, Professoren; Jos. Schmid, Studienrat; Otto Kaufmann, Zeichenlehrer; K. Jenne, Turnlehrer.

Reersburg, Bodensee-Schule in Aufbaufarm. Dr. Kurt Krauth, Kommiss. Direktor; Alfred Fuchs, Professor.

Rosbach, Ritter Göp v. Verlichingen-Schule. Dr. Karl Gutmann, Direktor; Herm. Siegwarth, Jos. Müller III, Fr. Maerbian, Dr. Oskar Reff, Professoren; K. Schuhmacher, Zeichenlehrer.

Sffenburg, Schiller-Schule. Dr. H. Kieder, Direktor; R. Geßner, Karl Bögner, Jos. Muzler, Ant. Kern, Primus Faller, Rich. Barleon, Dr. Alf. Städele, Wilh. Ohnmacht, Josef Laible, Gust. Sid, Gust. Spreter, Emil Polo, Dr. Herm. Bartenstein, Erich Krumm, Max Dischler, Dr. Wilh. Hasenfras, Dr. Fremgard Eisele, Dr. Otto Kähni, Professoren; R. Wagner, Musiklehrer; Fr. Schäfer, Turnlehrer.

Sjorzheim, Friedrich-Schule. Ph. Pfeiffer, Direktor; M. Reichmann, Emil Reiß, Otto Arnold, A. Reinsarth, R. Bette, E. Hübchenberger, Aug. Hartmann, Dr. K. Burd, E. Herre, Dr. Fr. Löffler, Karl Lenz, Aug. Hellinger, Dr. Karl Luz, Dr. Fr. Schmidt, Dr. Rud. Reinhard, Eduard Förtig, Emil Kornmeier, Otto Kiefer, Dr. A. Kastner, Dr. H. Wagner, D. Herm. Nagel, Wilh. Bögtle, Dr. Alfred Maiaß, Herm. Frey, Fr. Wilh. Bauly, Dr. Karl Kiefer, Karl Wittighofer, Artur Frey, Dr. Ad. Kaiser, Moriz Voedel, Dr. Max Kumer, Dr. Ernst Zachmann, Dr. Dittmar Sexauer, Professoren; F. Bollinger, E. Neuert, Studienräte; K. Freund, Eug. Haas, Zeichenlehrer; Fr. Gifler, Turnlehrer.

Nastatt, Horst Wessel-Schule. Dr. Hans Frid, Direktor; Karl Peter, Jos. Friedmann, Dr. H. Schmidt-Zittel, Dr. F. Graf, Rich. Schwab, Dr. Helmut Schroff, Elise Mathy, Professoren; H. Waldvogel, Zeichenlehrer; Henriette Hölzel, Handarbeitshauptlehrerin.

Schwezingen, Hebel-Schule. Dr. Richard Daub, Direktor; Ludwig Maier, Karl Reuff, Alfred Ehret, H. Götz, Jos. Meier, Paul Schilling, Emil Widmer, Jos. Mast, Max Arnold, Dr. Herm. Schwarz, Dr. Kurt Springmann, Dr. Bernh. Karle, Adolf Reiser, Professoren; L. Maurer, Studienrat; Andreas Wolf, Turnlehrer.

Singen a. S., Langemard-Schule.
Direktor; Jos. Kolb, Otto Reck, K. Trübi, Sch. Brodeßer, Herm. Krieger, Joh. Hilzinger, Joh. Stigler, Joh. Handloser, Dr. Anton Burg, Professoren; Frz. Ziegelmüller, Zeichenlehrer; F. Koch, Turnlehrer.

Sinsheim, Kraichgau-Schule. Ernst Karl, Direktor; Jul. Hiltz, Theod. Grieshaber, Dr. W. Ribstein, Dr. D. Huber, Professoren; E. Konrad, Reallehrer; R. Reich, Zeichenlehrer.

- Tauberbischofsheim**, Franken-Schule. Oskar Walzer, Direktor; Leo Schleyer, Alois Philipp, Dr. G. Gottstein, Alb. Bühler, Vinz. Stang, Emil Burger, Dr. Ernst Cloß, Professoren; Ab. Dolland, Zeichenlehrer. Hausmeister: Joh. Strobel.
- Tauberbischofsheim**, in Aufbauform. Dr. Gustav Mittelstraß, Direktor; Gch. Zimmermann, Bernh. Geiger, Dr. Karl Kamm, Heinrich Schwab, Professoren; A. Stein, Zeichenlehrer; P. Julier, Musiklehrer.
- Überlingen**, Ceuse-Schule. Adolf Müller, Direktor; Wilh. Kinast, Dr. Alf. Semler, Eugen Wäsmer, Rupert Honsell, F. Sättele, Karl Hübschle, Walter Stierle, Dr. Elsa Melzer, Professoren; Otto Singer, Studienrat.
- Willingen i. Schw.** Dr. D. Ballweg, Direktor; Frz. Keller, Alb. Göbel, Dr. P. Revellio, Dr. C. Buisson, Helm. Schellenberg, R. Güntert, Gg. Schmieder, Professoren; J. Maidle, Musiklehrer; Alf. Bund, Zeichenlehrer; Eugen Kopp, Turnlehrer.
- Waldshut**, Hochrhein-Schule. Dr. Emil Schlageter, Direktor; Frz. Seiler, Hugo Steinhart, R. Strub, Dr. Lambert Schuler, L. Mayer, Dr. Hugo Gofel, Dr. Erich Kösch, Professoren; Gch. Münz, Musiklehrer; Rob. Geisler, Zeichenlehrer.
- Weinheim**, Bender-Schule. Rob. Mangelsdorf, Direktor; D. Keller, Aug. Scheidel, Dr. Karl Schambach, Ed. Batt, Dr. H. Pfeiffer, Frz. Brummer, Dr. Fr. Grüninger, Emil Männer, Dr. E. Wildens, Fr. Bleienstein, Alb. Mayer, Alb. Scheeder, Kurt Felsch, Jos. Fresin, Dr. E. Kappler, W. Erhardt, Chr. Sütterlin, Otto Leuß, Professoren; Gch. Mack, Musiklehrer; Ad. Stärk, R. Vollhardt, Zeichenlehrer; W. Weber, Reallehrer; Karl Schneider, Turnlehrer; Julie Barth, Handarbeitshauptlehrerin.
- Wertheim**, Wolfram von Eichenbach-Schule. Dr. Eug. Glaffen, kommiss. Direktor; Dr. Alf. Bock, Balth. Eberhard, Dr. Karl Mader, Josef Neumeister, Professoren; Ant. Saar, Zeichenlehrer. Hausmeister: Alwin Fallmer.

2. Nichtvollanstalten

- Breifach**, Martin Schongauer-Schule. Dr. Friß Peter, Direktor; Wilh. Goll I, Dr. Max Weber, Professoren; Otto Zix, Zeichenlehrer.
- Bretten**, Melanchthon-Schule., Direktor; Jos. Steuerle, Dr. Alfons Gugle, Hans Piehl, Professoren.
- Eberbach**. Gust. Brudy, kommiss. Direktor; Karl Edert, Dr. A. Haas, Th. Bischer, Professoren; E. Lehmann, Zeichenlehrer; Julius Ries, Turninspektor.

Emmendingen. Dr. Ludwig Kilschling, Direktor; Ant. Brommer, Dr. Frz. Beck, Josef Schill, Ad. Schmidt, Dr. Wolf Maier, Professoren; Aug. Spinner, Studienrat; Friedrich Kölsch, Zeichenlehrer.

Eppingen, Elsenz-Schule. Hellmut Harter, Professor, Vorstand.

Gaggenau, Murgtal-Schule. G. Bauer, kommiss. Direktor; H. Spitzmüller, Hauptlehrer.

Gernsbach, Eberstein-Schule. Ludw. Fröbel, Direktor; Ad. Essig, Dr. Wilh. Lusch, Rob. Eckert, Professoren.

Kenzingen, Richthofen-Schule. Rud. Franz, Direktor; F. Gunn, Dr. Herm. Junghanns, Rud. Kaiser, Dr. P. Grosch, Dr. Josef Wild, Professoren.

Ladenburg, Franz von Sickingen-Schule. Dr. Karl Schwarz, Direktor; Franz Sättele, Dr. D. Imhof, Fr. Schneider, Professoren; Otto Hoffmann, Zeichenlehrer.

Meffkirch, Konradin Kreuzer-Schule. Dr. Ernst Kiefer, kommiss. Direktor; Friedr. Duz, August Gramlich, Professoren; Kurt Schaaß, Zeichenlehrer.

Müllheim, Marktgräser-Schule. Dr. Emil Hättich, Direktor; A. Käufer, H. Greulich, Dr. Wolf Birkenmaier, Dr. Sch. Herion, Professoren; A. Reiminger, Musiklehrer; Jul. Viejel, Zeichenlehrer.

Neustadt i. Schw., Hochschwarzwald-Schule. Wilh. Häffner, Direktor.

Oberkirch, Gottfried von Straßburg-Schule. H. Hund, Direktor; Gertrud Moritz, Dr. Otto Sumpff, Professoren.

Nadolszell, Mettnau-Schule. Wilh. Eysel, Direktor; Jul. Rapp, Heinrich Lörz, Sch. Bettinger, Professoren; E. Rehm, Zeichenlehrer.

Säckingen, Scheffel-Schule. Direktor; D. Schmidt, Rud. Hal, Dr. K. Bühler, Walt. Haas, Dr. Ernst Kiefer, Dr. E. Dannerer, Dr. Hermann Braun, Professoren; Gustav Henselmann, Zeichenlehrer; Jos. Stadler, Musiklehrer.

Schoppheim, Albert Leo Schlageter-Schule. Dr. Karlhans Grüninger, kommiss. Direktor; F. Ottinger, Ernst Mühlhäuser, Professoren; H. Strub, Zeichenlehrer.

Waldkirch, Schwarzenberg-Schule., Direktor; Herm. Fischer II, Dr. Karl Dieterle, Karl Stiefel, Professoren; Sch. Kürner, Musiklehrer; Emil Seitter, Zeichenlehrer.

Wiesloch, Rupprecht-Schule. Dr. F. Waldherr, Direktor; K. Reymeyer, Gg. Schmitt, K. Perino, Dr. K. Becker, Josef Bauer, Dr. Traugott Raupp, Professoren; K. Guldin, Studienrat.

d) Oberschulen für Mädchen

Baden-Baden, Richard Wagner-Schule (Nichtvollanstalt). Dr. A. Antopoulos, Direktor; Dr. Max Wechler, Dr. Max Dennig, Dr. Karl Waibel, Professoren; S. Guyot, Studienrat; Martha Schirer, Hauptlehrerin.

Bruchsal, Mozart-Schule (Nichtvollanstalt). Ernst Knoch, kommiss. Direktor; D. Rögele, Dr. D. Müller I, Dr. H. Blas, C. Gaudler, Wwe., Professoren. Emil Neumann, Zeichenlehrer; Elisabeth Bohn, Handarbeitshauptlehrerin.

Freiburg, Hindenburg-Schule. Jos. Weber, Direktor; Dr. Herm. Schwarzweber, Alfons Schwörer, Frz. Hoch, Karl Muffler, A. Gerspacher, Erich Stärk, Dr. Wilh. Kühlewein, Jaf. Reßler, Dr. K. Kildling, Dr. Jos. Meißter, Hans Schmiedel, Dr. D. Fecht, Jos. Longenrich, K. Strohm, Dr. K. Ehret, Dr. Anna Mühlhäuser, Herm. Schmudke, Theresie Blas, Emil Eißler, Dr. Käthe Meßle, Albr. Wolfinger, Professoren; Edm. Reimmuth, Studienrat; J. Steinel, S. Weigel, Zeichenlehrer; Gertha Cuntz, Musiklehrer; Elsa Ritter, Turnlehrerin; Otto Deger, Hauptlehrer; Stephanie Reßler, Handarbeitsinpektorin; Klara Hidel, Handarbeitshauptlehrerin.

Heidelberg, Hölderlin-Schule. Dr. Otto Uebel, Direktor; Dr. Ph. Ködel, Robert Träger, Dr. Th. Buri, Dr. S. Büßmann, Dr. Otto Schenk, Wilh. Kuelius, Gg. Mathes, Luise Creelius, Dr. Hans Knüpfer, Armin Walter, Anna Zeuner, Oda Adolph, Dr. Friedrich Bentmann, Professoren; Dr. Georg Paule, Karl Senger, Studienräte; Jul. Lehmann, Zeichenlehrer; Ad. Müller, Musiklehrer; Elisabeth Blum, Turnlehrerin; Elisabeth Lohr, Hedwig Kirschbaum, Paula Seitz, Hauptlehrerinnen; Antonie Zhringer, Handarbeitshauptlehrerin.

Karlsruhe, Lessing-Schule. Dr. Wilh. Ehret, Direktor; Dr. Aug. Ganter, Alb. Reßler, Dr. S. Franz, Aug. Seltenreich, Dr. Aug. Raif, Dr. Mart. Henglein, Luise Merk, Walt. Stritt, Klara von Schmitz-Aurbach, Johanna Schlechter, Dr. Jos. K. Gantert, Professoren; Ad. Schneider, Wilhelmine Reßler, Frz. Geierhaas, Studienräte; Fr. Schäfer, Zeichenlehrer; Luise Kopper, Maria Fleuchaus, Turnlehrerinnen; Marta Küster, Anna Zeiser, G. Henn, Dora Tyrahn, Hauptlehrerinnen; Klara Heidelberg, Handarbeitshauptlehrerin.

Karlsruhe, Fichte-Schule. Herm. Schaible, Direktor; Emil Michensfelder, Dr. K. Schilling, Ludw. Schmitt, Dr. Jos. Enderle, Edm. May, Pet. Müller, Rich. Leidner, Dr. Maria Roth, Herm. Silber, Dr. Hans Böll, Gustav Fabricius, Professoren; W. Berger, Zeichenlehrer; W. Kumpf, Musiklehrer;

Otto Egle, Reallehrer; Clementine Schitterer, Turnlehrerin; Toni Matheis, Hauptlehrerin; Maria Kreszdorn, Handarbeitsinspektorin.

Karlsruhe, Freiligrath-Schule (Nichtvollanstalt). Hans Stiewing, Direktor; Richard Schütt, Jos. Eiermann, Josef Dolland; Dr. Else Bischoffberger, Dr. Maria Boehler, Dr. Emil Kast, Professoren; Hildegard Scholz, Zeichenlehrerin; Mathilde Ries, Adelh. Diemer, Handarbeitshauptlehrerinnen.

Konstanz, Friedrich Luifen-Schule. Friedr. Kappler, Direktor; Dr. Jul. Hollerbach, Dr. A. Gersbach, Dr. C. Leser, Professoren; K. Hefl, Gg. Vetter, Studienräte; H. Holzer, Zeichenlehrer; Gertrud Kurrus, Musiklehrerin; Melanie Lehmann, Turnlehrerin; Johanna Heim, Hauptlehrerin; Luise Riehm, Handarbeitshauptlehrerin.

Mannheim, Elisabeth-Schule, „sprachliche Form“. Karl Bühn, Direktor; Emil Wenzel, Dr. Aug. Elsässer, Herm. Schüd, Jos. Eckert, Edwin Ehren, Dr. Phil. Jgel, Dr. Dora Ulm, Eugen Kiese, Otto Althaus, Dr. Karl Bosch, Rosa Göckel, Dr. Alb. Scheifele, Professoren; K. Böres, Friedr. Steineder, Friedr. Breiß, Studienräte; A. Nebel, Marta Köhler, Zeichenlehrer; Josef Huber, Reallehrer; Antonie Ernst, Turnlehrerin; Anna Gampfer, Anna Kub, Hauptlehrerinnen; Marie Nagel, Mathilde Ruf, Handarbeitshauptlehrerinnen.

Mannheim, Liselotte-Schule. Roland Vulpinus, Direktor; K. Mayer I, Ludw. Kuhn, Phil. Häffner, Jos. Wolff, Dr. Rud. Duttlinger, Gg. Schrempp, Dr. K. Ott, Karl Holzmann, Alb. Scheuble, Franz Scheidter, Dr. Chlothilde Maurer, Dr. L. Diemer, Jos. Martin, Dr. K. Gruber, E. Neumüller, Dr. Gust. König, Albert Mayer I., Wilh. Wimmel, Dr. Berta Scharnke, K. Schieß, Professoren; Dr. A. Feuerstein, Studienrat; Maria Döing, Zeichenlehrerin; H. Althardt, Musiklehrer; Emma Staatsmann, Turnlehrerin; Magd. Köfiger, Wilhelmine Seith, Eljab. Ayrer, Hauptlehrerinnen; Emilie Greiner, Martha Bender, Handarbeitshauptlehrerinnen.

Mannheim, Hans-Thoma-Schule, „hauswirtschaftliche Form“. Dr. Herm. von Neuenstein, kommiss. Direktor; Adolf Schwarzmann, Rud. Stoffel, Art. Grojchub, Hildegard Popp, Dr. Rudolf Belten, Lina Schmelter, Heinrich Schöffner, Dr. Magdalena Schrader, Eleonore v. Müller, Professoren; A. Berchtold, Musiklehrer; Otto Angst, Zeichenlehrer; Johanna Schmeichel, Turnlehrerin; Emma Laib, Klara Duxler, Margar. Tremmel, Hauptlehrerinnen; Berta Höflich, Handarbeitshauptlehrerin.

Offenburg, Ortenau-Schule (Nichtvollanstalt). Sub. Rothfelber, Direktor; Dr. R. Fiß, Oskar Wendling, E. Weber, Professoren; Herm. Speck, Musiklehrer; Gertrud Baur, Else Spatz, Hauptlehrerinnen; Berta Wipper, Handarbeitshauptlehrerin.

Pforzheim, Hilda-Schule. Dr. Hans Kinkel, Direktor; Dr. W. Löffler, Adolf Klein, Dr. Alfr. Bergold, Dr. Karl Büchler, Alfr. Doebele, Dr. Georg Beck, Dr. Wilh. Martin, Karl Müller, Lola Kiese, Klara Berber, Adolf Blösch, Wilma Seiler, Dr. Max Dalibsch, Professoren; Diebold Dietrich, Studienrat; Ernst Stadelhofer, Musiklehrer; Aug. Vogel, W. Bender, Zeichenlehrer; Hedwig Schildeder, Turnlehrerin; Anna Deyhle, Lina Zimmermann, Johanna Göller, Frieda Liede, Hauptlehrerinnen.

e) Fachschulen

1. Staatstechnikum Karlsruhe.

(Badische Höhere Technische Lehranstalt)
Moltkestr. 9, Tel. 1399, Pl. 77075 Karlsruhe.

Direktor: Dr.-Ing. Theod. Krauth, RegBaumstr.

a) Verwaltung.

Odw. Knörr, RechnMat u. Anstaltsverwalter; Ella Kösch, KanzlSekr.; Barbara Friß, Schreibgehilfin; Maria Probst, Schreibgehilfin.

b) Abteilungsfachvertreter.

Hochbau: Wilh. Lochstampfer, Professor. — Tiefbau: Dr.-Ing. Sch. Dörr, Professor. — Maschinenbau: Karl Stulz, Professor. — Elektrotechnik: Dipl.-Ing. Theophil Sizler, Professor.

c) Lehrkörper.

Fachrichtung Hochbau: Wilh. Lochstampfer, Professor; Dipl.-Ing. Rud. Brugier, Professor; Dipl.-Ing. Franz Eichhorn, Studienrat; Ant. Elsäßer, RegBaumstr., Professor; Alb. Fink, Zeichenlehrer; Edwin Fritsch, Studienrat; Josef Graf, RegBaumstr., Professor; Dipl.-Ing. Hans Jung, Professor.
Fachrichtung Tiefbau: Dr.-Ing. Sch. Dörr, Professor; Johs. Billung, Gewerbelehrer; Dipl.-Ing. Ad. Eisenlohr, Professor; Dipl.-Ing. Robert Friß, Professor; Dr. phil. Otto Polensky, Professor; Dipl.-Ing. Karl Probst, Lehramtsassessor; Weth. Schmitt, Professor und Bibliothekar; Dr.-Ing. Paul Schmitt, Professor; Dipl.-Ing. Erich Schütze, Professor; Otto Schwarz, Lehramtsassessor.

Fachrichtung Maschinenbau: Karl Stulz, Professor; Ab. Bernhard, Studienrat; Dr.-Ing. Konrad Biel, Professor; Dipl.-Ing. Paul Heine, Professor; Dipl.-Ing. Ldw. Schimper, Professor; Dipl.-Ing. Frdr. Schlager, Professor; Dipl.-Ing. Werner Schloemann, Professor; Dr.-Ing. Emil Schrent, Professor; Dr. phil. nat. Adam Wehrich, Professor; Dipl.-Ing. Karl Wörtele, Professor; Dr.-Ing. Ldw. Zipperer, habil. Professor.

Fachrichtung Elektrotechnik: Dipl.-Ing. Theophil Sipler, Professor; Dr.-Ing. Kurt v. Dobbeler, Professor; Dipl.-Ing. Ludwig Fröh, Professor; Paul Heber, Professor; Dipl.-Ing. Heinrich Ott, Professor; Ferd. Pfeiffer, Professor; Dipl.-Ing. Paul Görcke; Dr. jur. Hilmar Maurer, Handelschulaprofessor.

d) Bücherei.

Berth. Schmitt, Professor.

e) Hilfslehrer sind an der Anstalt im Nebenamt: Berberich, Lehramtsassessor; Ernst Brurein, Vermessungsrat; Dr.-Ing. Grein, RegBaumstr.; Hauck, Landesökonomierat; Dr. Hermann, VermNat; Wm. Kistner, Lehramtsassessor; Kling, Professor a. D.; Dr.-Ing. Köbler, RegBaurat; Dr. Köhler, Lehramtsassessor; Fritz Langer, Stadtoberbaurat; Dr. K. Pfeiffer, Professor; Salzer, RegBaurat; Scheibenpflug, Fachlehrer für Kurzschrift; Dipl.-Ing. Schelling, Architekt; Schneider, Elektroing.; C. Straub, Lehramtsassessor.

f) Zur Unterstützung der Professoren bei Abhaltung der Übungsstunden und zur Anfertigung von Lehrmitteln sind als Assistenten eingestellt:

August Foit, MaschIng.; Hermann Groß, Bauing.; Paul Scherer, Elektroing.

g) Als Hilfskräfte

bei der Fachrichtung Elektrotechnik:

Bernhard Armbruster, Elektroing.; Hermann Rabold, Elektroing.

h) An handwerksmäßig vorgebildetem Personal sind tätig:

Franz Hansmann, Techn. Sekr.; Friedrich Wurm, Hilfsheizer.

i) Amtsgehilfen:

Ernst Thoma, Hausmeister; Jul. Dehm, Laborant; Rud. Ebert, DWachtmstr.; Max Kubach, Amtsgehilfe vertragsl.

k) Kasse des Staatstechnikums:
Landeshauptkasse, Schloßplatz 4/6. Postcheckkonto Nr. 10
Karlsruhe, Landeshauptkasse.

2. Uhrmacherschule Furtwangen

(Höhere Fachschule für Uhrmacherei, Elektro- und Feinmechanik,
sowie Radiotechnik.)

Direktor: Emil Jäger.

Lehrer: E. Kirner, A. Metzger, E. Sanberger, A. Faller,
P. Duffner, A. Schnizer, Adolf Ketterer, Fachlehrer; F.
Lehmann, Gewerbebeschulassessor; Dipl.-Ing. D. Freisinger,
Gewerbebeschulassessor.

Hausmeister: August Bürtin.

Aufsieder an der Uhrensammlung: Fr. Staiger.

Verrechnung: Kasse der Uhrmacher- und Schnitzereischule,
Otto Fräßle, RechnMat; Alice Ziegler, Angestellte.

3. Schnitzereischule Furtwangen

(Höhere Fachschule für Holzbildhauer und Möbelschreiner.)

Leitung: Emil Jäger, Direktor.

Lehrer: G. Schiefer, F. Rommel, E. Schuler, Fachlehrer.

Verrechnung: Kasse der Uhrmacher- und Schnitzereischule,
Otto Fräßle, RechnMat.

4. Gewerbeschulen

A. Höhere Gewerbeschulen.

Meisterschulen — mit 2 Halbjahreskursen, Ganztags- und
Werkstattunterricht — sind für nachstehende Handwerke er-
richtet und den jeweils genannten Gewerbeschulen angegliedert:

für das Bauhandwerk in Konstanz,
" " Bildhauerhandwerk in Karlsruhe III,
" " Blechner- und Installateurhandwerk und für Zentral-
heizungsbau in Karlsruhe I — 3 Halbjahre —,
" " Damenschneiderhandwerk in Baden-Baden,
" " Elektrotechnikerhandwerk in Karlsruhe II,
" " Friseurhandwerk in Offenburg,
" " Herrenschneiderhandwerk in Pforzheim I,
" " Konditorhandwerk in Durlach,
" " Kraftfahrzeughandwerk in Mannheim I,
" " Böttcher- und Küferhandwerk in Müllheim,
" " Malerhandwerk in Freiburg I,

- für das Malerhandwerk in Mannheim II,
 " " Maschinentechnische Gewerbe in Mannheim I,
 " " Schreinerhandwerk in Freiburg I,
 " " Steinmetzgewerbe in Karlsruhe III.

Fachvorschulen für Lehrlinge — mit Werkstatt-
 unterricht — bestehen:

- für das Baugewerke an den Gewerbeschulen in Karlsruhe I,
 Freiburg I, Mannheim II — je 3 aufsteigende Jahres-
 kurse —, an den Gewerbeschulen in Lehl, Konstanz,
 Mosbach — 12—13 Wochen, 40—42 Wochenstunden,
 davon 20 in der Werkstatt;
 " " Raminfegergewerbe in Karlsruhe II;
 " " Präzisionsmechanikerhandwerk der Uhrenindustrie in
 Pforzheim;
 " " Kraftfahrzeughandwerk in Baden-Baden, Freiburg II,
 Karlsruhe II, Mannheim I, Offenburg, Singen a. S.

B. Pflichtgewerbeschulen (Berufsschulen).

Achern. K. Haungs, Direktor; W. Seilnacht, Studienrat;
 Otto Baschang, Gewerbelehrer; Laura Hillenbrand, Fach-
 lehrerin.

Adelsheim. Ernst Haury, Heinrich Heimberger, Fortbildungs-
 schulhauptlehrer.

Aglastershausen. G. P. Brachat, Fortbildungsschulhauptlehrer.

Baden-Baden. Wilh. Zimmermann, Direktor; E. Weurer,
 A. Huber, Jul. Kräh, Aug. Hornung, Dr. Guido Baumann,
 Studienräte; Gust. Brückner, Gewerbelehrer; K. Martin,
 Fortbildungsschulhauptlehrer; Anna Richter, Fachlehrerin.

Birtendorf. Joh. Seiß, Fortbildungsschulhauptlehrer.

Blumberg. Walter Ott, Fortbildungsschullehrer.

Bonnendorf. Elmar Keller, Fortbildungsschulhauptlehrer.

Borberg. Friedr. Thoma, Fortbildungsschulhauptlehrer.

Breisach. Kornel Hallbauer, Fortbildungsschulhauptlehrer.

Bretten. M. Roberste, Direktor; H. Schlörer, Studienrat;
 Richard Weber, Fortbildungsschulhauptlehrer.

Bruchsal. H. Härter, Direktor; W. Müller, J. Dengel, Viktor
 Greulich, Emil Kammerer, Studienräte; Ed. Eck, Fortbil-
 dungsschulhauptlehrer.

Buchen. K. Englert, Studienrat.

Bühl. Alfr. Hug, Studienrat; Jos. Siebert, Gewerbelehrer;

Max Bruch, Fortbildungsschulhauptlehrer.

Donauschिंगen. H. Wältner, Studienrat; Herm. Klingenstein,
 Fortbildungsschulhauptlehrer.

- Durlach.** K. Maurer, A. Rudi, Sch. Bösch, D. Merkle, Hans Sulzer, Karl Frank, Studienräte; Otto Hettmannsperger, Fortbildungsschulhauptlehrer.
- Durmersheim.** Alfons Willay, Studienrat; Oskar Leiber, Fortbildungsschulhauptlehrer.
- Eberbach.** Paul Kühlewein, Studienrat; Friedr. Deininger, Fortbildungsschulhauptlehrer.
- Eisenbach.** Leonhard Löhner, Hilfslehrer.
- Elzach.** Wilhelm Bischoff, Hilfslehrer.
- Emmendingen.** Hans Wanger, Direktor; Emil Kaiser, F. Bieber, Studienräte; J. Motsch, Ebelbert Specker, Fortbildungsschulhauptlehrer.
- Erdingen.** Karl Picard, Fortbildungsschulhauptlehrer.
- Engen.** Richard Krause, Gewerbechulassessor.
- Eppingen.** Otto Semmler, Gewerbelehrer; K. Keil, Fachlehrer.
- Eichelbronn.** Wilh. Schmitt, Fortbildungsschulhauptlehrer.
- Ettenheim.** C. Sigrift, Studienrat.
- Ettingen.** Witt. Allers, Direktor; Jaf. Buchleither, Fr. Schmitt, Studienräte; Kurt Hollerbach, Fortbildungsschulhauptlehrer.
- Eubigheim.** Aug. Barth, Fortbildungsschulhauptlehrer.
- Freiburg I.** Wilh. Binnig, Direktor.
- Freiburg II.** Heinrich Mochel, Direktor; Otto Schultheiß, Heinr. Münch, N. Seeger, Dr. F. Völker, K. Gottschall, G. Sibley, A. Maurus, Georg Schleicher, A. Baur, Fr. Koch, Melchior Bertsch, Otto Mannewiß, Alfons Fritsche, Alf. Edert, Friedrich Pfaff, Studienräte; G. Kessler, K. Heidenreich, Titus Zimmermann, Fortbildungsschulhauptlehrer; Chr. Voheler, Elise Zimmermann, Luise Schill, Fachlehrer.
- Freisfeld.** Ludwig Gae, Hilfslehrer.
- Furtwangen.** Max Schrein, Studienrat.
- Gaggenau.** Karl-Benz-Gewerbeschule. Arth. Pfauz, Direktor; A. Wunsch, Karl Bach, Studienräte; Eug. Eble, Fortbildungsschulhauptlehrer.
- Gengenbach.** Otto Heiser, Hilfslehrer.
- Gernsbach.** W. Kupferschmid, Direktor.
- Görwihl.** August Willath, Hilfslehrer.
- Gottmadingen.** Sch. Burth, Fortbildungsschulhauptlehrer.
- Grünsfeld.** Friedr. Metzger, Fortbildungsschulhauptlehrer.
- Hardheim.** Albert Kapfenmaier, Gewerbechulassessor.
- Haslach i. N.** A. Elsenhans, Studienrat; Ernst Gottwald, Fortbildungsschulhauptlehrer.
- Heidelberg I.** G. Barth, Direktor. (Lehrer siehe bei Heidelberg II.)

- Heidelberg II.** Dr. Herb. Friß, Direktor; Gust. Kühner, Professor; Emil Linder, Gust. Holzmüller, A. Scheuermann, D. Fahr, D. Molitor, Ed. Merkel, C. Breun, Hilde Sprenger, Otto Kolb, Andr. Zimmel, Adolf Zimmermann, Karl von Langsdorff, Otto Kaiser, Friedrich Heiß, Studienräte; Karl Böhler, Jaf. Weimann, Fortbildungsschulhauptlehrer; H. Winkler, Fachlehrer.
- Hockenheim.** Art. Bausch, Studienrat.
- Höckenschwand.** Frz. Edert, Schulpraktikant.
- Hornberg.** Erich Schneider, Gewerbechulassessor.
- Jesetten.** Jakob Wörner, Fortbildungsschulhauptlehrer.
- Kandern.** Jos. Lauinger, Fortbildungsschulhauptlehrer.
- Kappelrodet.** Jos. Fall, Fortbildungsschulhauptlehrer.
- Karlsruhe I.** Alex. Kusterer, Direktor. (Lehrer s. bei Karlsruhe III).
- Karlsruhe II.** Eug. Kullmann, Direktor. (Lehrer siehe bei Karlsruhe III).
- Karlsruhe III.** Erwin Freisinger, Direktor; H. Mangler, Wilh. Altendorf, D. Weber, Dr. E. Gutmann, W. Hindenlang, J. Ebert, C. Rüdher, Ost. Malsch, Aug. Schupp, Felix Spiegel, W. Strieder, Frz. Eichhorn, Dr. W. Beuschel, C. Karth, C. Porjch, K. Stehlin, Rud. Schuh, H. Linz, K. Sticking, Otto Bauer, Rob. Meerwarth, A. Böld, Ed. Bauermeister, Egon Gutmann, Karl Glunz, Friedr. Kober, Willy Speck, Studienräte; Jos. Stelz, D. Vogelbacher, D. Schmittlein, Otto Engel, Ella Espe, Karl Hofmann, Oskar Kirchbaum, Ant. Ott, Ludwig Hochdörfer, Fortbildungsschulhauptlehrer; Paul Kusche, Fr. Glaser, H. Huber, K. Weidgenannt; Gertrud Meyer, Doris Bard, Emil Burtard, Jul. Schultheiß, G. Bögler, Fachlehrer; K. Cermak, Hauptlehrer.
- Kehl.** D. Fischer, Direktor; Gottl. Heinzmann, G. Sauer, Studienräte; Fr. Bartholme, Fortbildungsschulhauptlehrer.
- Kenzingen.** Heinz Schumacher, Gewerbechulassessor, Adolf Werner, Fortbildungsschulhauptlehrer.
- Konstanz.** Alfred Eberle, kommiss. Direktor; K. Becker, Friedrich Röth, Fr. Huber, J. Straub, Studienräte; Udo Steinhoff, Oskar Kohlund, Fortbildungsschulhauptlehrer.
- Bad Krozingen.** Hans Kuhn, Studienrat; Jos. Kerfermeier, Fortbildungsschulhauptlehrer.
- Külshheim.** Georg Hiltenbrand, Hauptlehrer.
- Ladenburg.** K. Schöpferle, Willy Rieple, Studienräte; Karl Brachat, Fortbildungsschulhauptlehrer.
- Lahr.** Otto Ruf, Direktor; D. Rupprecht, D. Dörle, Wilh. Mangler, Karl Ultes, K. Schiet, Studienräte; A. Steiert, Fortbildungsschulhauptlehrer; Herm. Brüstle, Hauptlehrer.

- Lauda.** Theodor Gauer, Fortbildungsschulhauptlehrer.
- Lenzkirch.** (Zweigschule zu Neustadt.)
- Lichtenau.** Leonhard Gillardon, Fortbildungsschulhauptlehrer.
- Limbach.** G. Umminger, Fortbildungsschulhauptlehrer.
- Löffingen.** Karl Ehret, Fortbildungsschulhauptlehrer.
- Lörrach.** Otto Külby, Direktor; K. Nikolaus, Ernst Grether, D. Wieber, Emil Wolf, Arth. Neudeck, Adolf Weiser, Studienräte; Alb. Kiefer, Max Trezzer, Fortbildungsschulhauptlehrer.
- Malsch** (A. Kastatt). Ludw. Deppisch, Fortbildungsschulhauptl.
- Mannheim I.** Karl Benz-Gewerbeschule. Otto Zipperlin, Direktor. (Lehrer siehe bei Mannheim III).
- Mannheim II.** Werner Siemens-Gewerbeschule. Heinrich Rogge, Direktor. (Lehrer siehe bei Mannheim III).
- Mannheim III.** Nebenius-Gewerbeschule. Heinrich Schweizer, Direktor; W. Schwall, Professor; K. Schentel, J. Rittershofer, Dr. Alf. Ebersbach, Aug. Krott, Leo Ley, Fr. Christ, Karl Müller, E. Gottmann, P. Deß, Alfred Molitor, Franz Scherbeck, D. Kupferschmidt, Dr. Chr. Gäbler, A. Hettinger, Otto Kleinbub, Fr. Dehn, W. Gattich, Rich. Landwehr, Wilh. Hay, E. Saur, Otto Eggstein, Dionys Schlegel, Alex. Hartmann, Chl. Roe, W. Fint, Jul. Küster, W. Morano, W. Reinacher, Aug. Holzmann, Erv. Schumpp, R. Henn, D. Kestle, Karl Büchler, Waldem. Volkmar, Alb. Jock, Friedr. Hub, Karl Sauter, Helmut Schmidt, Karl Schmidt, Studienräte; Fr. Sackmann, Gg. Jost, Margarete Klein, Therese Aef, Eug. Maier, Fachlehrer; Ernst Kestle, Gg. Steidlinger, Paul Haug, Emil Weber, Jaf. Dehous, Aug. Melzer, Alb. Weigel, Anna Dolland, Elisabeth Hartmann, Franziska Silberhorn, Otto Becker, Jul. Wörner, Aug. Berner, Karl Feuerstein, Josef Becker, Fortbildungsschulhauptlehrer; Else Frey, Handarbeitshauptlehrerin.
- Markdorf.** Alf. Engeher, Fortbildungsschulhauptlehrer.
- Meersburg.** Karl Hertlein, Fortbildungsschulhauptlehrer.
- Neßkirch.** Karl Kettemann, Studienrat; Jos. Bayer, Hauptlehrer
- Neßbach.** A. Fleischer, Direktor; Wilh. Bundschuh, Fortbildungsschulhauptlehrer.
- Nudau.** Wilhelm Laible, Fortbildungsschulhauptlehrer.
- Nüllheim.** Fr. Sieber, Gewerbelehrer; Ludwig Wittmann, Fortbildungsschulhauptlehrer.
- Neckarbischofsheim.** Josef Aytman, Fortbildungsschulhauptlehrer.
- Neckargemünd.** W. Beck, Gewerbelehrer; Adolf Gnirs, Fortbildungsschulhauptlehrer.

Neustadt (mit Zweigschule in Lenzkirch). Jos. Hangarter, Studienrat, Vorstand.

Oberkirch. W. Häfner, Vorstand; Fritz Müller, Fortbildungsschulhauptlehrer; Fr. Schneller, Hauptlehrer.

Oberschöfflenz.

Odenheim. Augustin Jäger, Fortbildungsschulhauptlehrer.

Oettingen. Friedr. Büche, Fortbildungsschulhauptlehrer.

Offenburg. B. Schmider, Direktor; E. Laubenberger, Ed. Stigler, Dr. Aug. Schneider, E. Hollstein, Herm. Schilli, Heinrich Zimmermann, Studienräte; Hugo Burfart, Gewerbelehrer. Ost. Dalchow, Karl Himmelsbach, Fortbildungsschulhauptlehrer; Hedwig Weißbrod, Fachlehrerin.

Ottenhöfen. Jos. Pillin, Fortbildungsschulhauptlehrer.

Pforzheim, Gewerbeschule I. Eugen Baumgartner, Direktor.
Gewerbeschule II. Rob. Mühleisen, Direktor; F. Gettert, A. Straub, P. Lachtin, K. Linsenmann, Fr. Haad, K. Stoll, H. Kügler, Otto Weisel, Rudolf Herrmann, Alf. Seiß, A. Rücklin, W. Groß, A. Stocker, E. Schöpferle, Hans Ermann, Jos. Hottenroth, Ernst Schönberger, Pet. Bauer, Konrad Baumann, Herm. Schäfer, Studienräte; Herm. Thom, Paula Kopp, Jos. Duttenberger, Rosa Mader, Fachlehrer; Josef Haaf, Mart. Berl, Eug. Römer, Artur Stauche, Fortbildungsschulhauptlehrer.

Goldschmiedeschule. A. Herrmann, Direktor; Christ. Klumpp, P. Pfeiffer, P. Meher, K. Kabis, W. Link, Ph. Oberle, E. Nichele, D. Elsäßer, A. Czervinski, Fr. Volk, Studienräte; Mart. Stähle, Gewerbelehrer; A. Meyll, Jul. Gilon, A. Urchsler, E. Morlock, Karl Schwehr, Herm. Volk, Fachlehrer; S. Lehmann, Th. Scheidel, Fortbildungsschulhauptlehrer.

Pfullendorf. Richard Schmidt, Gewerbelehrer.

Philippsburg. Aug. Bernhard, Direktor; Otto Gilliar, Fortbildungsschulhauptlehrer.

Radolfzell. Rob. Graf, Direktor; Wilh. Martin, Gewerbelehrer.

Bad Rappenau. Emil Reber, Fortbildungsschulhauptlehrer.

Rastatt. K. Rauch, kommiss. Direktor; B. Schächtele, Professor; W. Vetter, Wilh. Müllerzell, Dr. Rich. Krieger, Studienräte; Josef Brock, Gewerbelehrer; F. P. Frey, Werner Seifert, Fortbildungsschulhauptlehrer; Maria Rittinger, Fachlehrerin.

Rheinjelden. H. Hörle, Studienrat, Vorstand; Ad. Ohlen-schläger, Fortbildungsschulhauptlehrer.

Rickenbach. Erwin Bettinger, Fortbildungsschullehrer.

Säckingen. Siegfried Hammer, Gewerbelehrer.

Salem. Max Maier, Fortbildungsschulhauptlehrer.

- St. Blasien.** Paul Baumann, Fortbildungsschulhauptlehrer.
St. Georgen i. Schw. E. Härdle, Direktor; A. Mayer, Studienrat; S. Maier, Fachlehrer.
Schiltach. Herm. Faus, Fortbildungsschulhauptlehrer.
Schönan i. Schw. Karl Schweidert, Hauptlehrer.
Schopfheim. Heinrich Beder, Studienrat; A. Kuhle, Fortbildungsschulhauptlehrer.
Schwetzingen. Walt. Bährle, Direktor; Aug. Ripplinger, Wilh. Bausch, Ldw. Kengelbach, Studienräte.
Singen. D. Dextle, Direktor; Willi Schuhmacher, Gewerbelehrer; Ed. Buß, Fortbildungsschulhauptlehrer.
Sinzheim. Ludwig Beugel, Gewerbelehrer.
Staufen. Siegr. Hasenrat, Fortbildungsschulhauptlehrer.
Stetten a. t. M. Aug. Wiest, Fortbildungsschulhauptlehrer.
Stodach. A. Walbenberger, Studienrat.
Strümpfelbrunn. Karl Göb, Fortbildungsschullehrer.
Stühlingen. Frz. Hug, Fortbildungsschulhauptlehrer.
Tauberbischofsheim. Dr. Rud. Beder, Studienrat; Adam Kraus, Fortbildungsschulhauptlehrer.
Tengen. Walter Ott, Fortbildungsschullehrer.
Tiengen. Kurt Müller, Studienrat.
Todtnau. E. Schäfer, Studienrat.
Triberg. Ernst Muzler, Studienrat; E. Günther, Gewerbelehrer.
Überlingen. Albin Albrecht, Aug. Ummenhofer, Studienräte.
Villingen, Hans Kraut-Gewerbeschule. P. Meurer, Direktor; D. Herr, Studienrat; A. Luß, Fortbildungsschulhauptlehrer.
Wöhrenbach. Fr. Knöpfe, Gewerbelehrer.
Waldkirch. P. Hagmayer, Studienrat; S. Herbst, Fortbildungsschulhauptlehrer.
Waldshut. Ernst Richter, Gewerbelehrer.
Waldbürn. Friedrich Krust, Gewerbelehrer.
Wehr. Friedr. Rohrer, Fortbildungsschulhauptlehrer.
Weingarten. Jul. Roth, Fortbildungsschulhauptlehrer.
Weinheim. E. Haible, Direktor; H. Geiger, Friedr. Horchler, Studienräte; R. Lange, Gewerbelehrer; Elisabeth Reiß, Fachlehrer.
Wertheim. Oskar Karcher, Direktor; Ferd. Sachs, Studienrat.
Wiesloch. E. Heyder, Direktor; E. Laubenberger, Fortbildungsschulhauptlehrer.
Wolfsch. W. Baumann, Studienrat.
Zell a. S. Alfred Mutter, Fortbildungsschulhauptlehrer.

5. Handelsschulen

- Albern** (mit Höh. Handelsschule). G. Faller, Direktor.
- Baden-Baden** (mit Höh. Handelsschule). Dr. Konst. Kräzig, Direktor; B. Pfeiffenberger, K. Klotz, Studienräte.
- Bretten** (mit Höh. Handelsschule). Ludw. Theis, Handelsschulassessor, kommiss. Leiter.
- Bruchsal** (mit Höh. Handelsschule). Dr. Wilh. Baumgärtner, Direktor; Fr. Dreßler, Dr. Ant. Schwendemann, Dr. Wilh. Gregor, Karl Imhoff, Studienräte.
- Bühl** (mit Höh. Handelsschule). Dr. J. Gamber, Studienrat.
- Donauchingen** (mit Höh. Handelsschule). Rudolf Leonhardt, Handelsschulassessor.
- Durlach** (mit Höh. Handelsschule). L. Raab, Direktor; Ed. Kneis, Studienrat.
- Eberbach**. B. Grieser, Studienrat.
- Emmendingen** (mit Höh. Handelsschule). D. Keller, Direktor; Karl Zimmer, Studienrat.
- Eppingen**. Dr. D. Krauth, Studienrat.
- Ettlingen**. J. Straßer, Studienrat.
- Freiburg i. Br.** (mit Höh. Handelslehranstalt). Kurt Brenner, Direktor; Dr. H. Hofherr, Professor; Jos. Zimmermann, L. Borel, L. Pfad, F. Reichle, J. Wetterer, A. Brachat, K. Böhler, A. Umhauer, Karl Litterst, F. Siebold, Friedr. Hauf, Rob. Breitbeil, Johann Kopp, Walt. Eberhard, Emil Weber, Marta Hattel, Helmut Kuhn, Studienräte; Paula Göß, Gertrud Bucherer, Verta Scarius, Johann Eckard, Fachlehrer.
- Furtwangen** (mit Höh. Handelsschule). Otto Fäßler, Handelsschulassessor.
- Gaggenau**. Wilh. Wunsch, Handelsschulassessor, kommiss. Leiter.
- Gernsbach** (mit Höh. Handelsschule). Dr. Fr. Reidel, Studienrat.
- Haslach i. K.** Fr. Hund, Studienrat.
- Heidelberg** (mit Höh. Handelsschule). Dr. R. Malteur, Direktor; A. Broß, Professor; Oskar Kühner, Dr. E. Gerstner, Dr. H. Büchler, Dr. Herm. Nagel, Karl Maerker, Dr. Wilh. Dörr, Otto Müller, E. Alger, W. Fuchs, Otto Brandner, Aug. Egner, Otto Heidt, Studienräte; B. Müller, Fachlehrer.
- Hornberg** (Abteil. der Gewerbeschule). E. Stegmüller, Handelsschulassessor.
- Karlsruhe I** (mit Höh. Handelslehranstalt). Herm. Martin, Direktor; R. Demmler, Gust. Hartmann, Osk. Schneider, F. Decker, Dr. R. Vege, D. J. Schneider, Rich. Heil, Wilh. Kunz, Wern. Marz, Karl Ege, Karl Schnurr, Studienräte; Ludw. Loß, Mart. Schönig, Fachlehrer.

- Karlsruhe II** (mit Höh. Handelsschule). Engelbert Bohn, Direktor; Franz W. Kohlbecher, Hermann Göhring, Guido Beckmeister, Edw. Rüttinger, Aug. Spall, Dr. W. Schlic, R. Hammerlin, Osk. Holderer, Dr. J. Wenzler, Studienräte.
- Kehl** (mit Höh. Handelsschule). Ludw. Buchert, Direktor; Loth. Schill, Studienrat.
- Konstanz** (mit Höh. Handelsschule). Dr. Alfr. Schweidert, Direktor; J. Benz, R. Better, A. Krehbiehl, Sophie Schmid, Studienräte.
- Lahr** (mit Höh. Handelsschule). H. Kast, Direktor; F. Stehle, B. Albrecht, Dr. G. Mächtel, F. Hagmeier, Studienräte; Frieda Bernigt, Fachlehrerin.
- Lörrach** (mit Höh. Handelsschule). Dr. E. Schreiber, Direktor; M. Hall, R. Häfele, H. Mägele, W. Müller, Studienräte; Sophie Wirnjer, Fachlehrerin.
- Mannheim I** (Friedrich List-Handelsschule und Höh. Handelslehranstalt). Dr. Jul. Sodt, Direktor; Hugo Stolz, Verh. Knobloch, Emil Wältner, Professor; Karl Göhrig, Dr. W. Fontaine, Dr. Kurt Fontaine, R. Stephan, R. Uehlein, Max Heilmann, Herm. Stober, Phil. Müller, Dr. Wilh. Stüker, W. Kolb, Eug. Mauch, Alb. Lath, E. Obergfell, Wilh. Knauber, Dr. Adolf Schüßler, Kurt Burdhardt, Studienräte; Käthe Kühn, Fachlehrerin.
- Mannheim II** (Carin Göring-Handelsschule und Höh. Handelslehranstalt). Dr. Fr. Resile, Direktor; J. Faß, Professor; Dr. Heinr. Kähnig, Dr. J. Roth, Ed. Mohr, Dr. Bruno Ruf, Berth. Hader, Hans Willemann, M. Odenwald, Wilh. Greulich, O. Bertsch, Dr. Gustav Trautmann, H. Rohrbacher, Otto Künzig, Hermann Köhle, Studienräte.
- Meßkirch** (Abteil. der Gewerbeschule). Otto Haaf, Handelschulassessor.
- Mösbach** (mit Höh. Handelsschule). E. Dammberger, Studienrat.
- Müllheim** (Abteil. der Gewerbeschule). Aug. Laber, Handelschulassessor.
- Neustadt** (mit Höh. Handelsschule). Emil Schäfer, Handelschulassessor.
- Oberkirch**. Karl Quenzer, Handelschulassessor.
- Offenburg** (mit Höh. Handelsschule). Wilh. Ritter, Direktor; Wald. Zimmermann, Rud. Junge, Dr. Franz Vogt, Studienräte.
- Pforzheim** (mit Höh. Handelslehranstalt). Dr. Hch. Brandt, Direktor; R. Jacobi, Professor; W. Holderer, Dr. R. Clausing, H. Burghardt, Alfr. Schey, Edw. Schmieder, Hugo Grauli,

Josef Hummel, Heinr. Liede, Wilh. Karl, Rud. Zimmermann, Karl Neuter, Studienräte; Fr. Jäger, Eleonore Wörner, Fachlehrer.

Nadolfszell. Dr. Karl Eichhorn, Handelschulassessor.

Nastatt (mit Höh. Handelschule). Karl Fischer, Direktor; Dr. Aug. Schmitt, Hch. Heuser, Studienräte.

Säckingen. G. Maier, Studienrat.

St. Georgen i. Schw. H. Henninger, Studienrat.

Schoppsheim. K. Grupp, Studienrat.

Schwezingen (mit Höh. Handelschule). Fr. Haibel, Studienrat.

Singen a. S. (mit Höh. Handelschule). Ad. Lattner, Direktor; Walt. Frey, W. Fehrenbach, K. Seßler, Studienräte.

Sinsheim. Dr. W. Gellert, Handelschulassessor.

Stodach. Dr. Fritz Held, Handelschulassessor, kommiss. Leiter.

Tauberbischofsheim (mit Höh. Handelschule). Alf. Woll, Studienrat.

Triberg. Dr. Ernst Burghart, Handelschulassessor, kommiss. Leiter.

Überlingen. Paul Baumann, Handelschulassessor, kommiss. Leiter.

Ullingen (mit Höh. Handelschule). Th. Essig, Direktor; Dr. phil. Hans Heim, Josef Neßhammer, Studienräte.

Waldkirch. D. Wahl, Studienrat.

Waldshut (mit Höh. Handelschule). E. Schäfer, Direktor.

Waldbühl. S. Stoder, Handelschulassessor, kommiss. Leiter.

Weinheim (mit Höh. Handelschule). Dr. Fr. Geiger, Direktor.

Wertheim (mit Höh. Handelschule). Dr. Jos. Lutz, Studienrat.

Wiesloch. K. Fleck, Dr. Wilh. Kaufsch, Studienräte.

Wolfach. Max Grein, Handelschulassessor, kommiss. Leiter.

Zell i. W. Max Linnebach, Handelschulassessor, kommiss. Leiter.

6. Private Handelsschulen

Baden-Baden. Private Höhere Handelsschule des Klosters „Zum heiligen Grab“. Privathandelsschule Wilh. Michaelis.

Freiburg. Bormbruck's Privathandelsschule; Privat-Handelsinstitut Leo Schwarz.

Heidelberg. Rhein. Privat-Handelsschule Ernst Schottländer. Privathandelsschule Alb. Feil.

Karlsruhe. Karlsruher Privathandelsschule „Gansa“ Paul Möhner. Privat-Handelslehranstalt und Töchterhandelsschule „Mertur“ Dr. Karl Döll. Privathandelsschule Herm. Dürr. Privathandelsschule Otto Autenrieth.

Mannheim. Private Handelsschule Christian Danner. Privat-Handelsschule Wilh. Verhorst. Privat-Handelsschule Vinc.

- Stoc. Privat-Handelschule Fr. Zintgräf. Privathandels-
schule Frz. D. Killius.
Dijfenburg. Private Höhere Handelsschule des Weiblichen Lehr-
und Erziehungsinstituts.
Pforzheim. Privathandelschule Alb. Knecht.

7. Landwirtschaftsschulen

Die Schulen unterstehen nur in schulischer Hinsicht dem Min.
d. Kultus u. Unterrichts. Die Zuweisung und Abberufung von
Lehrkräften erfolgt durch das Finanz- u. Wirtschaftsministerium.

Es bestehen Schulen in Altenheim, Augustenberg, Bopberg,
Breisach, Bretten, Bruchsal, Buchen, Bühl, Donauessingen,
Eberbach, Engen mit Tengen, Eppingen mit Neckarbischofsheim,
Ettenheim, Freiburg, Graben, Haslach, Hochburg, Hohenheim,
Kenzingen, Ladenburg, Meßkirch, Mosbach, Müllheim, Neckar-
gemünd, Neustadt, Oberkirch, Offenburg, Pforzheim, Pullen-
dorf, Radolfzell, Raftatt, Rheinbischofsheim, Säckingen, Salem,
Schoppsheim, Staufen, Stühlingen, Tauberbischofsheim, Bil-
lingen, Waldkirch, Waldshut, Wertheim, Wiesloch.

f) Volksschulwesen

1. Aufsichtsbehörden

a) Kreis schulämter

1. Schulkreis Konstanz umfaßt die Amtsbezirke Konstanz,
Überlingen: Dr. D. Ebner, Kreisoberschulrat; Wilhelm
Sandritter, Schulrat.
2. Schulkreis Stocach umfaßt den Amtsbezirk Stocach:
Emil Reichel, Kreisschulrat.
3. Schulkreis Billingen umfaßt die Amtsbezirke Donau-
essingen und Billingen: Hch. Koch, Kreisschulrat.
4. Schulkreis Waldshut umfaßt die Amtsbezirke Säckingen
und Waldshut: Emil Woll, Kreisschulrat; Emil Geisert,
Rektor; K. Hildenbrand, BerwZusp.
5. Schulkreis Lörrach umfaßt die Amtsbezirke Lörrach,
Müllheim, Schoppsheim: Bernhard Falk, Schulrat (zur
Versetzung der Kreisschulratsstelle zugeteilt); Artur Frei-
finger, Schulrat; Friedrich Müller, BerwZusp.
6. Schulkreis Freiburg umfaßt die Amtsbezirke Freiburg
(ohne Stadt) und Neustadt: Ernst Eberhardt, Kreisschul-
rat; Fr. Seyfarth, Schulrat; Otto Werner, Schulrat (zur
Dienstleistung); K. Dhr, BerwZusp.

7. Schulkreis Emmendingen umfaßt die Amtsbezirke Emmendingen und Lahr: Adolf Leibiger, Kreisoberschulrat; Karl Büchele, Schulrat.
8. Schulkreis Offenburg umfaßt die Amtsbezirke Kehl, Offenburg und Wolfach: Edmund Zeil, Stadtoberschulrat (zur Vernehmung der Vorstandsstelle zugeteilt); , Schulrat; Kuno Weigner, VerwZnsp.
9. Schulkreis Baden umfaßt die Amtsbezirke Bühl und Raßatt: Emil Gärtner, Kreisoberschulrat; Eduard Gerwed, Schulrat; Th. Brüderle, VerwZnsp.
10. Schulkreis Karlsruhe umfaßt die Amtsbezirke Karlsruhe (ohne Stadt) und Pforzheim (ohne Stadt): Alb. Geißel, Kreisoberschulrat; H. Reifig, Wilh. Weinzapf, Schulräte; Fr. Erles, VerwZnsp.
11. Schulkreis Bruchsal umfaßt die Amtsbezirke Bruchsal und Sinsheim: Johannes Curth, Kreisoberschulrat (zur Vernehmung der Vorstandsstelle zugeteilt); , Schulrat.
12. Schulkreis Heidelberg umfaßt die Amtsbezirke Heidelberg (ohne Stadt), Mannheim (ohne Stadt) und Wiesloch: Ernst Hofmann, Kreisoberschulrat; Otto Stolzer, Schulrat; Wilh. Dingler, Schulrat; W. Damann, VerwZnsp.
13. Schulkreis Mosbach umfaßt die Amtsbezirke Buchen und Mosbach: Ludw. Muhr, Kreis Schulrat; A. Anderer, VerwZnsp.
14. Schulkreis Tauberbischofsheim umfaßt die Amtsbezirke Tauberbischofsheim und Wertheim: Eduard Henrich, Schulrat (zur Vernehmung der Kreis Schulratsstelle zugeteilt).

b) Stadtschulämter

Freiburg. Emil Kunzmann, Stadtschulrat.

Heidelberg. Wilhelm Seiler, Stadtoberschulrat.

Karlsruhe. Joh. Stöffler, Kreis Schulrat (zur Vernehmung der Stadtoberschulratsstelle zugeteilt).

Mannheim. Ernst Heß, Schulrat (zur Vernehmung der Stadtoberschulratsstelle zugeteilt).

Pforzheim. Gustav Seyfarth, Stadtschulrat.

2. Direktoren an den übrigen Volksschulen

a) in den Städten:

Baden-Baden. Hugo Müller, Jos. Hertkorn, Wilh. Koch, Alfons Pfändler, Gottl. Schmid, Aug. Rodach, Direktoren.

Bruchsal. P. Kiefer, Leo Braun, K. Linnebach, Direktoren.

- Durlach.** E. Schweigert, K. Behringer, Gust. Funk, Otto Edel, Rektoren.
- Freiburg.** Rob. Nectanus, Jos. Elsässer, A. Späth, J. Kolmerer, A. Litteneder, Jos. Störkle, Anna Kling, Aug. Hoffheinz, Emil Gerhards, Th. Frits, Alfr. Meißburger, Karl Ott, Rektoren.
- Heidelberg.** Karl Lubberger, Gg. Schwegler, S. Bredt, Frits Frey, Fr. Weber, Karl Fischer, Chr. Vogel, Wilh. Herbst, Arnulf Lint, Adolf Neureuther, Maria Zandt, Rektoren.
- Karlsruhe.** Hermann Feigenbus, A. Lau, Jaf. Rüdinger, Jul. Stärk, A. Böhlinger, Jul. Fischer, Fr. Lehmann, Karl Schächner, Leonh. Meininger, Jos. Göllich, Josef Rupp, Eug. Friedrich, Max Nagel, Frits Wildendorf, Jul. König, Hedwig Hauer, Ludw. Roth, Reinh. Hildinger, Aug. Braun, Karl Allgeier, Emil Schäfer, Fr. Max, Karl Leifer, Wilh. Senges, Eug. Menold, Fr. Schwärzel, Hans Beutter, Hch. Kindervater, K. Friedrich, Hans Kiegler, Rektoren.
- Konstanz.** Herm. Schäzel, Karl Jerg, Max Trautwein, Ant. Dietrich, Rektoren.
- Lahr.** Emil Anthony, S. Krauth, Rektoren.
- Lörrach.** Rud. Greiner, Karl Seith, Rektoren.
- Mannheim.** Ph. Heinzerling, A. Kern, Frz. Pfennig, Berta Gulbe, L. Haas, Gg. Keller, Aug. Erzig, D. Flor, Susanna Rupp, Chr. Schüßler, Alice Wendling, C. Bechtold, Wilh. Brauß, Wilh. Bender, Rich. Lenz, Paul Schmidt, Wilh. Böhler, Wilh. Amend I, Frits Finkbeiner, Alfr. Grelle, Herm. Huber, Ernst Körber, Aug. Nagel, Hugo v. Roth, Rob. Rübberdt, Ost. Schänzle, Emil Schäuße, Karl Schreiber, Wilh. Amend II, Friedr. Broz, Rich. Kluge, Gust. Kreuzer, Emil Neumann, Karl Vogt, Jos. Edert, Emil Preusch, Wilh. Weber, Friedr. Zips, Ad. Neubauer, Helmut Bender, Adolf Kaiser, Rektoren.
- Offenburg.** Ludw. Stolzer, W. Hahn, Rektoren.
- Pforzheim.** A. Schumacher, W. Schückle, G. Winterbauer, D. Kiebel, K. Schort, Chr. Richter, Maria Kobylinski, Chr. Holzinger, Wilh. Schlager, Karl Leicht, Otto Schreiner, Ern. Schneider, Adam Nidel, Paul Müller, Otto Kunzmann, Friedrich Klauer, Rektoren.
- Rastatt.** Herm. Hemlein, Rektor.
- Singen a. S.** Alb. Maier, Math. Klingler, Otto Better, Rektoren.
- Villingen.** Bertold Hornung, Alb. Azone, Rektoren.
- Weinheim.** Karl Müller, Georg Grünewald, Fr. Neureuther, Rektoren.

b) im übrigen Land:

Achern. Max Hezel.
 Bad Rheinfelden. Otto Elsässer.
 Bretten. Fr. Kuhnau.
 Brühl. A. Faulhaber.
 Bühl. Ost. Hofherr.
 Bühlertal. Alfr. Zwingert.
 Donauschingen. Osw. Reichelt.
 Doffenheim. Emil Elberth.
 Durmersheim. Karl Rörzer.
 Eberbach. H. Spörer.
 Emmendingen. Karl Mößner.
 Ettlingen. Gust. Weber, Alfr. Vogel.
 Furtwangen. Jos. Fuchs.
 Gaggenau. Eug. Eisele.
 Geddesheim. C. Trautmann.
 Hohenheim. W. Heugel.
 Hornberg. F. Kösch.
 Kehl. J. Raß, E. Wölfle.
 Kirrlach. Karl Simon.
 Ladenburg. Karl Aschermann.
 Malsch (A. Raßatt). Emil Bod.
 Mörsh. Karl Straub.
 Mosbach. Ed. Schäfer.
 Neustadt. Emil Zehner.
 Nußloch. Heinrich Dieß.
 Oberhausen (A. Bruchsal). Rudolf Zirk.
 Obergirch. Karl Obert.
 Öhringen. Karl Sauter.
 Öfersheim.
 Pfullendorf. Jos. Kießer.
 Plankstadt. Emil Geiß.
 Radolfzell. Adolf Bonauer.
 Säckingen. Heinr. Winterer.
 St. Georgen i. Schw. Gotthilf Nichele.
 Sandhausen. C. Hagmaier.
 Schopfheim. F. Schmidt.
 Schwetzingen. Karl Breunig.
 Sinzheim. Ernst Klumpp.
 Triberg. Reinh. Beyerle.
 Überlingen. Karl Ziegelmüller.
 Waldkirch. Karl Weber.
 Waldshut. Emil Geisfert.

Walldorf. D. Hengst.
Weil (N. Lörrach). Karl Rahäuser.
Weingarten (N. Karlsruhe). Friedr. Keller.
Wertheim. Th. Schuh.
Wiesental. G. Gassenmann.
Wiesloch. J. Böser.
Ziegelhausen. D. Schneider.

c) Handarbeitsinspektorinnen

Für den Bezirk des Kreis- bzw. Stadtschulamtes:
Baden-Baden. Elsa Vogt, Baden-Baden.
Bruchsal. Hedwig Wiffert, Bruchsal.

Emmendingen. Klara Rißi, kommiss. in Emmendingen.
Freiburg. Maria Stetter, Freiburg; Anita Samson, St. Georgen.
Heidelberg. Emma Verteis, Heidelberg; Elise Sittig, Redar-
 gemünd; Katharina Spieß, Mannheim.
Karlsruhe. Maria Krepdorn, Martha Steinbach, Gertha
 Stirlo, Karlsruhe.

Pforzheim. Hermine Brettle, Pforzheim.

Konstanz. Berta Meineke, Konstanz.

Lörrach. Eugenie Helmling, Lörrach.

Mosbach. Emma Gäßner, Mosbach.

Offenburg. Maria Blattmann, Offenburg.

Stodach. Kathar. Steinbach, kommiss. in Meßkirch.

Tauberbischofsheim. Eugenie Vogelmann, Lauda.

Villingen. Josefina Grieshaber, Villingen.

Waldshut. Christine Wöhrlin, kommiss. in Waldshut.

3. Bürger Schulen, mit dem Lehrplan höherer Lehranstalten

a) Knabenbürger Schulen (mit Zulassung von Mädchen)

Furtwangen, Gengenbach, Hornberg, Randern, Redar-
 bischofsheim, Pfullendorf, St. Georgen i. Schw., Schönau i.
 Schw., Staufen, Stodach, Wolfach.

b) Mädchenbürger Schulen

Durlach.

g) Saubstimmnanstalten

Berechnung für die Anstalten ist die Landeshauptkasse in Karlsruhe.

Heidelberg. Edwin Singer, Direktor; Friedr. Hammer, Wilh.
 Wagner, Kaspar Derr, G. Dörner, G. Stetter, Wilh. Weßel,
 Studienräte; Jos. Mayer, Max Heilmann, Otto Bangert,
 Fr. Pfefferle, Augustin Abend, Klara Korb, Emil Rees,

Für die Schulen im Gau Baden:

Deutsches Rechenbuch, von E. Kurzmann u. Mitarbeitern
Rechenlust. Rechenfibel mit farbigen Zeichnungen
von E. Feuerstein

2. bis 8. Schuljahr, in Einzelheften mit Zeichnungen
von E. Feuerstein u. L. Kohrer

Kurzausgabe für Landschulen (je 2 Schuljahre
zusammen)

Ergänzungstoffe für volkhaften Rechen- u. Gesamt-
unterricht

H. Limbed, Völkisches Weltbild in Zahlen

H. Limbed, Deutscher Aufbau in Zahlen

Richtlinien für den Unterricht in den 4 unteren Jahr-
gängen der Volksschule vom 10. 4. 1937

Ph. Hördt, Muttersprache und Volkserziehung

A. Mundorff, Die neue Nadelarbeit in der Schule.
7 Hefte

A. Eichler, Freiübungen zum täglichen Gebrauch

D. Landhäuser, Singspiele und Tanzreigen

Deutsches Lesebuch für höhere Schulen, heraus-
gegeben von Bender und Efel für Jungen-
schulen, von Bender, Stulz und Bulpins
für Mädchenschulen

Verlangen Sie bitte Sonderankündigungen
mit Preisverzeichnis!

Verlag G. Braun, Karlsruhe a. Rh.

Bücher für Schule und Heimat

Die Deutschen Heimattführer

Band 4:

Baden

286 Seiten, zahlreiche Fotos. Grüner Leinenband 1,— RM. Enthält: 13 Streckenkarten usw., Burgen-Verzeichnis, Vorschläge für Kraft-, Rad-, Fuß- und Wasserwanderer, Ortsbeschreibungen (Verkehrsangaben, Geschichte, Sehenswürdigkeiten, Ausflüge usw.) für etw 500 badische Orte.

Die Monatsblätter „Der Schwarzwald“ vom Oktober 1937 urteilen:

„Kaum ein Dorf oder Städtchen von nur bescheidener geschichtlicher oder sonstiger Bedeutung ist in der Ortsbeschreibung übersehen; bei bekannteren Orten geht die Darstellung sogar in alle Einzelheiten.“

Karte der Verwaltungseinteilung von Baden

Format 66,5 x 48,5 cm, 4-farbig, mit sämtlichen Gemarkungs- und Bezirksgrenzen nach dem neuen Stand von 1937/38. Maßstab 1:400 000.

unaufgezogen (gefaltet) 0,80 RM.
aufgezogen 1,20 RM.

Zu beziehen durch alle Buchhandlungen.

Verlag G. Braun, Karlsruhe a. Rh.

Dr. Rud. Höfler, Friedrich Hammer, Taubstummenlehrer; Kath. Hanfmann, Fortbildungsschulhauptlehrerin; Math. Trilling, Handarbeitshauptlehrerin; Julius Schöffner, Hausmeister. **Weersburg** *). Georg Binder, Direktor; L. Wannemacher, Karl Dechle, W. Eck, Studienräte; Herm. Dietrich, Wilh. Schade, Kurt Bender, Jos. Bechinger, Fritz Müller, Taubstummenlehrer; Therese Heimgartner, Hauptlehrerin; Handarbeitshauptlehrerin; J. Nestle, Hilfsdiener.

h) Blindenanstalt Ivesheim

Direktor: Friedrich Liebig. Bapt. Trösch, Rob. Joh, G. P. Zugazza, Ilse Schirmer, Blindenlehrer; Lina Rüd, Elsa Kraus, Handarbeitshauptlehrerinnen; Karl Kunzelmann, Th. Karch, Karl Kunzelmann, Arbeitslehrer; E. Obländer, Maschinist; Berechnung: Landeshauptkasse in Karlsruhe.

IV. Wissenschaftliche und Kunstanstalten

1. General-Landesarchiv in Karlsruhe.

Direktor: Dr. G. Baier. Archivräte: Dr. G. D. Siebert, Dr. M. Krebs, Dr. A. Ruge. Registratur und Expediatur: Aug. Friß, Friedrich Mühle, Aug. Fehler, BernZusp. Techn. Zusp. Dr. K. Mayer. Kanzlei: Jos. Lipp, BernSekt.; Luise Schmitt, techn. Sekt.; Anton Reichert, Hausmeister.

2. Landesbibliothek in Karlsruhe.

Direktor: Dr. F. Lautenschlager. Oberbibliothekar: Dr. W. Detering, Professor. Bibliothekar: Dr. B. Knab. Bibliotheksassessor: Dr. G. Rattermann. Wissenschaftlicher Hilfsarbeiter: Dr. W. Heuß. Bibliotheksoberrinspektor: A. Sezauer. Bibliotheksinspektoren: Irma Hasenstab, W. Lauer. Bibliothekspraktikanten: H. Kaller, Marietta Held, Elisabeth Heim. Kanzzlist: K. Dold. Bibliotheksoberaufscher: Chr. Göring, E. Gauchert. Aufscher: P. Kuhnt. Angestellte: W. Grimm, F. Bolm.

3. Landesmuseum in Karlsruhe (im Schloßgebäude).

Direktor: Dr. Hans Kott, Professor. Konservatoren: Dr. L. Moser und Dr. Fr. Garscha. Kanzzleioberssekretär: Th. Hoffmann. Oberpräparator: M. Glutsch. Oberlaborant: Bernh.

*) Anstalt z. Zt. geschlossen wegen Umzugs nach Gengenbach, wo sie vorläufiglich im April 1938 wieder eröffnet wird.

Mentz. Hausmeister: H. Linsenmeier, Verw. Ass. Oberwachtmeister: R. Weidck. Wachtmeister: Fr. Gaißert. Aufseher: El. Hauffer, L. Stribny.

Abteilung Münzkabinett: Dr. Fr. Wielandt.

4. Landesjammungen für Naturkunde in Karlsruhe.

Direktor: Dr. habil. M. Auerbach, Professor. Konservatoren: Dr. M. Schwarzmann, Professor; Dr. Hermann Leininger, Professor; Dr. Kurt Frenzen, Professor. Kustoden: J. Gauer, J. Kiefer, A. Kneuder, Bürgelin, Daurat. Assistenten: Dr. E. Oberdorfer, M. Risi, J. Bessler. Techn. Inspektor: Kurt Silber. Hausmeister: Aug. Weingärtner, Kanzl.-Sekr. Laborant: Rud. Becker. Heizer: Chr. Meinzer. Wachtmeister: Leo Hügel.

5. Armeemuseum Karlsruhe, Deutsche Wehr am Oberrhein.

Direktor: Dr. Kurt Martin an der Bad. Kunsthalle. Ehrenamtl. wissenschaftlicher Mitarbeiter: Blantenhorn, Polizeioberst a. D., Badenweiler; W. Schmann, FinD Insp.

6. Landeskunstmammungen (Kunsthalle Karlsruhe).

Direktor: Dr. Kurt Martin. Konservator: Dr. Peter Halm. Hausmeister: Fr. Vogt. Wachtmeister:

7. Ständige Kunstaustellung in Baden-Baden.

Geschäftsführer: Richard Walsh, Kunstmaler. Hausmeister: Martin Wid.

8. Erhaltung kirchlicher und ur- und frühgeschichtl. Denkmäler sowie von Gemälden und Skulpturen.

Konservator der kirchlichen Denkmäler der Kunst und des Altertums: Dr. J. Sauer, ordentlicher Professor an der Universität Freiburg.

9. Badischer Denkmalrat.

Abteilung für Denkmalpflege und Heimatschutz.

Bestehend aus Vertretern des Ministeriums des Kultus und Unterrichts, des Finanz- und Wirtschaftsministeriums, des Ministeriums des Innern, dem Konservator der kirchlichen Denkmäler, einem Vertreter des Landesvereins Badische Heimat und nach Bedarf weiteren Persönlichkeiten.

Ausschuß für Ur- und Frühgeschichte: Dr. Gg. Kraft, Professor an der Universität Freiburg; Geschäftsführer: Dr. C. Fabricius, em. Professor, Freiburg; Dr. S. Rott, Professor, Direktor des Bad. Landesmuseums in Karlsruhe; Dr. S. Dragendorff, ordentlicher Professor an der Universität Freiburg; Dr. S. Gropengießer, Professor am Gymnasium in Mannheim; Dr. W. Soergel, Professor an der Universität Freiburg; Dr. P. Revellio, Professor am Realgymnasium Billingen; Dr. Friedr. Panzer, Geh. RegNat, em. Professor an der Universität Heidelberg; Dr. Friedrich Mez, Rektor der Universität Freiburg i. Br.; Dr. Ernst Wahle, außerordentlicher Professor an der Universität Heidelberg.

Oberrpfeleger (wissenschaftlicher Hilfsarbeiter) für das Gebiet der ur- und frühgeschichtlichen Denkmalspflege: Dr. E. Wahle, außerordentlicher Professor an der Universität Heidelberg, für die Landesteile nördlich der Kinzig; Dr. Gg. Kraft, Professor an der Universität Freiburg, und Dr. R. Garscha, Konservator am Landesmuseum in Karlsruhe, für die Landesteile südlich der Kinzig.

10. Landesamt für Denkmalpflege.

Angegliedert dem Bad. Landesmuseum in Karlsruhe.

Leiter: Dr. Hans Rott, Direktor. Geschäftsführer: Otto Linde, Professor, RegNat. a. D.

11. Landesbildstelle Baden in Karlsruhe.

Sophientraße 41, Telefon 5737

Leiter: Alfred Malzacher, Hauptlehrer.

Kreisbildstellen sind errichtet in Bruchsal, Bühl, Emmendingen, Freiburg, Heidelberg, Karlsruhe, Konstanz, Lörrach, Mosbach, Offenburg, Pforzheim, Rastatt, Säckingen, Sinsheim a. El., Stodach, Tauberbischofsheim, Billingen, Waldshut.

Stadtbildstellen sind errichtet in Baden-Baden, Freiburg, Heidelberg, Karlsruhe, Mannheim, Pforzheim.

12. Naturschutz.

Höhere Naturschutzbehörde für das Land Baden: Der Minister des Kultus und Unterrichts.

Landesnaturschutzstelle. Vorsitz: Der Minister des Kultus und Unterrichts. Geschäftsführer und Beauftragter für Naturschutz: Dr. Auerbach, Professor, Direktor der Landesammlungen für Naturkunde in Karlsruhe. Stellv. Landesbeauftragter: Hermann Schurhammer, RegDaurat.

Untere Naturschutzbehörden: Die Bezirksämter, die Polizeipräsidenten sowie die Polizeidirektoren, jeweils für ihren Dienstbezirk.
Bezirksnaturschutzstellen sind bei jeder unteren Naturschutzbehörde zu bilden.

13. Staatliche Volksbüchereistelle in Baden.

Freiburg i. Br., Münsterplatz 25, Telefon 5121/22

Oberaufsicht und Oberleitung: Der Minister des Kultus und Unterrichts.

Leiter: Direktor Harden-Rauch an der Städtischen Volksbücherei in Freiburg.

Verwaltungsrat: Vorsitz: Der Ministerialdirektor des Unterrichtsministeriums. Stellvertreter: Dr. Asaf, MinNat. Professor in Karlsruhe. Mitglieder: Dr. Gärtner, MinNat.; Dr. Fehrle, DRegNat.; Baumgraf, DRegNat., sämtliche in Karlsruhe; Dr. Kerber, DBürgermstr. in Freiburg.

Beirat, bestehend aus a) dem Verwaltungsrat, b) dem Leiter der Stelle, c) dem Vertreter des Deutschen Gemeindetages, Bürgermeister a. D. Jädle in Karlsruhe, d) dem Vertreter des Gau Schulungsamtes der NSDAF., e) dem Vertreter des Ministeriums des Innern, Landrat Schoch in Karlsruhe, f) den Vertretern des NS-Lehrerbundes, Schultat Reising in Karlsruhe für Grund- und Hauptschulen, Lehramtsassessor Dr. Ludwig in Karlsruhe für höhere Schulen, Gewerbeschuldirektor Schweizer in Mannheim für Fachschulen, g) dem Referenten für Schrift um in der Kulturabteilung des Gebiets Baden der Hitler-Jugend, Unterbannführer Fritz Bran, h) einzelnen weiteren, vom Minister des Kultus und Unterrichts zu bestimmenden Mitgliedern.

14. Hochschule der Bildenden Künste in Karlsruhe.

Westendstr. 81/83, Bismarckstr. 14 und 67, Stephaniensstr. 80/82, Hoffstr. 5. Direktion und Sekretariat: Westendstr. 81, Tel. 4287.

Direktor: Professor Dr. Otto Haupt, Architekt.

Sekretariat: Franz Zittel, BervoSekt.; Martha Zimmermann, Kanzleiaffistentin.

Lehrkörper:

Nichele Erwin, Professor, Tierzeichenklasse.

Auerbach Dr. Max, Professor, Anatomie.

Bühler Hans Adolf, Maler, Professor, Klasse für Wandmalerei.

Ezerny Siegfried, Maler, Professor, Klasse für Maltechnik.

- Engelberg Jul., Fachlehrer, Werkstätte für Buchdruck.
 Eschenbach Marg., Restaurierungsklasse an der Bad. Kunsthalle.
 Ritter-Kaeremann Irmgard, Fachlehrerin, Werkstatt für
 Handweberei.
 Gampff Josua Leander, Professor, Klasse für Holzschnitt und
 Illustration.
 Gebhard Aug., Maler, Professor, Zeichen- und Malklasse.
 Goebel Herm., Maler, Professor, Malklasse.
 Kobersti Rosa, Fachlehrerin, Klasse für Nadelarbeit.
 Kupferschmid Herm., Professor, Freie Graphik (Radierung usw.).
 Schellenberg Marg., Leiterin der Bühnenkostümklasse am Bad.
 Staatstheater.
 Schliesler Otto, Bildhauer, Professor, Klasse für Bildhauerei.
 Schöpflin Hans, Maler, Klasse für dekorative Malerei.
 Schweinsfurth Ludwig, Fachlehrer, Werkstätte für Lithographie.
 Siebert Georg, Maler, Professor, Zeichen- und Malklasse.
 Wolfinger Sofie, Fachlehrerin, Klasse für Stoffdruck.
 Hausmeister: Karl Bauer, D. Schmidt, H. Vogel.
 Werkführer: August Bachmann. Hilfsdiener: R. Fritsch.

15. Kunstgewerbeschule Pforzheim.

Direktor:

Hauptamtliche Lehrer: Professoren Herm. Ewerbeck, A. Goekell,
 Albert Joho, M. Kassube, A. Ungerer, Th. Wende. Fach-
 lehrer: Rich. Anke, Ludw. Micheelis, Willi Seidel.

Nebenamtliche Lehrer: M. Kepple, E. Sattler.

Verwaltung: Otto Bachmann, VerwZnsp.; Anna Röhm,
 Stenotypistin.

Verrechnung: Landeshauptkasse Karlsruhe.

Hausmeister und Heizer: H. Lust.

Gartenmeister: Wilh. Regelman.

16. Staatl. Lebensmitteluntersuchungsanstalt in Karlsruhe.

Kaiserstraße 2, Tel. 386

Direktor: Dr. Kurt Täufel.

Oberregierungschemiker: Dr. E. Wöhrlich, Dr. Rud. Tiemann,
 Dr. Alfred Blechschmidt.

Verwaltungsassistent: M. Latjch.

Wachtmeister: Georg Obergjell.

17. Badisches Staatstheater in Karlsruhe.

Vorstand: Dr. Thur Himmighoffen, Generalintendant.

Verwaltung: Fr. Rügner, Direktor der Verwaltungsabteilung
 und juristischer Vertreter des Intendanten; Hannsheinz

Wolfram, Leiter der Betriebsabteilung; Hilde Weber, Kanzleisekretärin; H. Schmidt, Kanzl. Ass. Hauptkass.: Vorstand: Eugen Hauptmann. Künstlerische Vorstände: Hanns Herb. Michels, Intendant a. D., Leiter der Theaterakademie und Vertreter des Intendanten in künstlerischen Fragen; Jos. Keilberth, Generalmusikdirektor; Karl Köhler, Staatskapellmeister; Eric Wildhagen, Oberregisseur der Oper; Felix Baumbach, Oberregisseur des Schauspiels; Fritz Beder, Dramaturg und Propagandaleiter; Fritz Herz, Ulrich v. d. Trend, Regisseure; Gg. Hofmann, Chordirektor, Musikdirektor; Heinz Gerh. Zircher, Künstlerischer Beirat; M. Schellenberg, Leiterin des Kostümwesens; Almut Windelmann, Ballettmeisterin und Bewegungsregisseurin. Techn. Betriebsleiter: Rud. Walut, Maschineriedirektor.
Hausmeister: R. Melzig.

18. Nationaltheater in Mannheim.

Kommissär: Dr. R. Scheffelmeier, Landeskommissär.
Theaterbeirat: Oberbürgermeister Kenninger, Vorsitzender; städt. Dezernent: Beigeordneter Dr. Bartsch; Beiräte: Fischer, Quirin, Schneider, Schnerr, Schoerlin, v. Waldstein.
Intendant: Friedrich Brandenburg. Verwaltungsdirektor: R. Herrmann. Dramaturg: Dr. W. G. Schäfer. Künstlerischer Beirat: Friedr. Kalbfuß. Techn. Direktor: Otto Junfer. Spielleiter des Schauspiels: Hellmut Ebbs, Hans Beder, Rudolf Hammacher. Spielleiter der Oper: Curt Beder-Huert. Generalmusikdirektor: Karl Elmendorff. Kapellmeister: Dr. Ernst Cremer, R. Klauß (auch Chordirektor), Gustav Semmelbeck. Ballettmeisterin: Vera Donalies.

19. Sonstige ständige Bühnen in Baden:

Städtische Schauspiele Baden-Baden
Stadttheater Freiburg
Stadttheater Heidelberg
Stadttheater Konstanz
Stadttheater Pforzheim.

Es werden bespielt von der ständigen Bühne in:
Karlsruhe: Baden-Baden, Gaggenau, Gernsbach, Kehl, Offenburg, Landau.
Mannheim: Schwetzingen, Neustadt/Weinstraße, Landau.

Heidelberg: Weinheim.

Freiburg: Lahr und Lörrach.

Die Badische Bühne (Der Wanderbühnen e. V.) Offenburg
spielt in: Achern, Bruchsal, Bühl/Baden, Donaueschingen,
Elzach, Endingen, Furtwangen, Gengenbach, Graben, Gäs-
lach, Herbolzheim, Hockenheim, Hornberg/Schwarzwald, Ken-
zingen, Mestkirch, Müllheim/Baden, Neustadt i. Schw., Ober-
kirch/Kenchtal, Offenburg, Philippsburg, Raftatt, Rheinfel-
den, Säckingen, St. Blasien, Stodach, Tiengen/Oberrhein,
Waldbirch, Waldshut, Walldorf, Wehr, Weil, Wiesloch.

V. Badische Historische Kommission

Vorsitzer:

Dr. Theodor Mayer, Professor, Freiburg.

Vorstand:

Dr. Theodor Mayer, Professor, Freiburg.

Dr. Paul Schmittbinner, Staatsminister, Professor, Heidelberg.

Dr. Eugen Fehle, Professor, Heidelberg.

Dr. Hermann Baier, Archivdirektor, Schriftführer und Heraus-
geber der Zeitschrift für die Geschichte des Oberrheins.

Dr. Manfred Krebs, Archivrat, Karlsruhe.

Ordentliche Mitglieder.

Dr. Willi Andreas, Professor, Heidelberg.

Dr. Hermann Baier, Archivdirektor, Karlsruhe.

Dr. Kurt Bauch, Professor, Freiburg.

Dr. Karl Brintmann, Professor, Heidelberg.

Dr. Eugen Fehle, Professor, Heidelberg.

Dr. Heinrich Finte, Geheimer Rat, Professor, Freiburg.

Dr. Günther Franz, Professor, Heidelberg.

Dr. Walter Köhler, Professor, Heidelberg.

Dr. Manfred Krebs, Archivrat, Karlsruhe.

Dr. Theodor Mayer, Professor, Freiburg.

Dr. Walter Merk, Professor, Freiburg.

Dr. Gerhard Ritter, Professor, Freiburg.

Dr. Rott, Museumsdirektor Professor, Karlsruhe.

Dr. Joseph Sauer, Päpstlicher Hausprälat Professor, Freiburg.

Dr. Paul Schmittbinner, Staatsminister, Professor, Heidelberg.

Dr. Franz Schnabel, Professor, Karlsruhe.

Dr. Rudolf Sillib, Bibliotheksdirektor i. R., Professor, Bademweiler.

Dr. Georg Tumbült, Oberarchivrat, Donaueschingen.

Außerordentliche Mitglieder:

- Dr. Josef August Beringer, Professor, Mannheim.
 Dr. Hans Dragendorff, Professor, Freiburg.
 Dr. Friedrich Hefele, Städtischer Archivdirektor, Freiburg.
 Dr. Georg Kraft, Professor, Freiburg.
 Dr. Friedr. Lautenschlager, Bibliotheksdirektor, Karlsruhe.
 Dr. Friedrich Meß, Professor, Freiburg.
 Dr. Paul Revellio, Professor, Billingen.
 Dr. Hans Dieter Siebert, Archivrat, Karlsruhe.
 Dr. Ernst Wahle, Professor, Heidelberg.

Ehrenmitglieder:

- Dr. Karl Ober, Geheimer Rat, Archivdirektor a. D., Karlsruhe.
 Dr. Aloys Schulte, Geheimer Regierungsrat, Professor, Bonn.
 Dr. Ulrich Stuß, Geheimer Justizrat Professor, Berlin.

Fördernde Mitglieder:

- Dr. Hektor Amann, Staatsarchivar, Aarau (Schweiz).
 Dr. Julius Dietrich, Archivdirektor, Eberstadt bei Darmstadt.
 Karl Gärtner, Ministerialrat, Karlsruhe.
 Dr. Eduard Heyck, Professor, Ermatingen (Bodensee).
 Dr. Karl Hofmann, Professor, Heidelberg.
 Dr. Hans Kaiser, Oberarchivar, Professor, Potsdam.
 Dr. Karl Preisdanz, Bibliotheksdirektor, Heidelberg.
 Gustav Rommel, Reichsbahnoberinspektor, Karlsruhe.
 Dr. Hubert Schrade, Professor, Heidelberg.
 Dr. Alfred Schulze, Geheimer Hofrat, Professor, Leipzig.
 Karl Seith, Fortbildungsschulhauptlehrer, Schopfheim.
 Dr. Karl Stenzel, Stadtarchivar, Stuttgart.
 Max Walter, Domänenrat, Amorbach.
 Dr. Joh. Gustav Weiß, Bürgermeister a. D., Eberbach a. N.
 Dr. Karl Weller, Professor, Stuttgart.
 Dr. Paul Wenke, Professor, wissenschaftlicher Leiter des Elsaß-Lothringen-Instituts, Frankfurt a. M.

VI. Dem Ministerium unmittelbar unter- stehende Stiftungen

- Der Unterländer Studienfonds in Karlsruhe. Rechnung:
 Karl Widert, Finanzrat.
 Die von Kettner'sche Stiftung in Karlsruhe. Rechnung:
 Karl Widert, Finanzrat.

Verzeichnis der Museen, Kunsthallen und Städtischen Sammlungen in Baden.

A. Staatliche Museen:

Karlsruhe: Badisches Landesmuseum mit Münzkabinett und Landesamt für Denkmalpflege, Denkmälerarchiv; Armeemuseum Karlsruhe, Deutsche Wehr am Oberrhein; Badische Kunsthalle; Landesammlungen für Naturkunde; Verkehrsmuseum der Technischen Hochschule.

B. Größere Städtische Sammlungen und Kunsthallen:

Baden-Baden: Ständige Kunstausstellung.

Freiburg: Städtische Sammlungen (Augustinermuseum).

Heidelberg: Kurpfälzisches Museum.

Karlsruhe: Städtische Sammlungen (dem Badischen Landesmuseum angeschlossen) und Scheffelmuseum.

Mannheim: Schloßmuseum; Kunsthalle; Museum für Natur- und Völkertunde; Naturalienkabinett.

C. Orts- und Heimatmuseen:

Abelsheim: Heimatmuseum, in der Sakristei der St.-Jakobs-Kirche.

Baden-Baden: Stadtgeschichtliche Sammlungen, Ede Insel- und Luifenstraße.

Badenweiler: Heimatmuseum.

Bogberg: Bezirksmuseum.

Braunlingen: Heimatmuseum, Städtisches Schulhaus.

Breisach: Kaiserstuhlmuseum, Rheintorgebäude.

Bretten: Städtisches Museum (Wörner-Sammlung), Melanchthonstr. 1.

Bruchsal: Städtische Sammlungen, a) Heimatmuseum, b) Schloßmuseum, beide im Schloß.

Buchen: Bezirksmuseum, im „Steinernen Bau“ aus dem Jahre 1493, Kellereistr. 37.

Bühl: Heimatmuseum*.

Donauwörth: 1. Fürstlich Fürstenbergische Sammlungen, Karlsplatz bei der Stadtkirche; 2. Fürstlich Fürstenbergische Hofbibliothek (Max-Egon-Saal), Haldenstr. 11 im Fürstlich Fürstenbergischen Archivgebäude.

* Errichtung eines Museums vorbereitet.

- Durlach:** Pfingzgaumuseum.
Eberbach: Stadtgeschichtliche Sammlung, Kellereistr. 31.
Emmendingen: Städtische Sammlungen, Marktgräfliches Schloß, 2. Stod.
Endingen am Kaiserstuhl: Altertumsammlung, Rathaus.
Eugen: Heimatmuseum.
Ettingen: Heimatmuseum, im Schloß.
Furtwangen: Historische Uhrensammlung, Gewerbehallenstr. 11.
Gernsbach: Heimatmuseum.
Haslach: Heimatmuseum, Klosterstr. 2 (Klostergebäude).
Immendingen (Baden): Lehrschau erdkundlicher, vor- und frühgeschichtlicher Sammlungen, Waldstraße.
Itlein: Rheinmuseum.
Kandern: Heimatmuseum, im Haus „Stift Bögiger“, am Marktplatz.
Karlsruhe: Scheffelmuseum.
Kehl: Heimatmuseum*.
Konstanz: Rosgartenmuseum, Rosgartenstr. 3—5.
Konstanz: Wessenberg-Galerie.
Lahr: Städtische Sammlungen.
Laufenburg i. B.: Heimatmuseum, im Stadtteil Rhina im ehemaligen Rathaus.
Lichtental (Baden-Baden): Klostermuseum.
Löffingen: Heimatmuseum, Adolf-Hitler-Schule.
Lörrach: Heimatmuseum, Burghof Nr. 5.
Neersburg: Droste-Hülshoff-Museum. Privat.
Mönchweiler: Deutsches Papiermuseum (Dr. Weiß). Privat.
Mosbach: Heimatmuseum, in Stadtmitte, im Erdgeschoß des Rathauses.
Neustadt i. Schw.: Heimatmuseum*.
Nissenburg: Städtische Sammlungen, Spitalstr. 2.
Oppenau: Heimatmuseum*.
Pforzheim: Reuchlin-Museum, Schloßberg.
Radolfzell: Heimatmuseum, Hindenburgplatz 8 (Österreichisches Schloßchen).
Radolfzell: Scheffelmuseum.
Rappenaу: Heimatmuseum.
Rastatt: Städtische Sammlungen (Schloß).
Riegel: Heimatmuseum*.
Säckingen: Heimatmuseum, im sogenannten Gallusturm an der Rheinpromenade; Scheffelmuseum.
St. Blasien: Heimatmuseum.

* Errichtung eines Museums vorbereitet.

Schönau b. S.: Altertumsmuseum.

Schönau i. W.: Heimatmuseum*.

Schopfheim: Heimatmuseum, in der Michaeliskirche.

Schweizingen: Heimatmuseum*.

Singen a. S.: Hegaumuseum, Leo-Schlageter-Str. 6.

Stodach: Heimatmuseum, Hindenburgplatz.

Tauberbischofsheim: Heimatmuseum.

Triberg: Heimatmuseum, Wallfahrtsstraße.

Überlingen: Städtische Sammlungen, Krummebergstr. 30.

Unteruhldingen: Pfahlbaumuseum, am See bei den Pfahlbauten.

Villingen: Städtische Altertümersammlungen, Münsterplatz.

Waldkirch i. Br.: Heimatmuseum, Neue Elzstraße.

Waldshut: Heimatmuseum*.

Waldbühl: Heimatgeschichtliche Sammlungen.

Weinheim: Heimatmuseum.

Wertheim: Sammlungen des Historischen Vereins Alt-Wertheim.

Zell a. S.: Heimatmuseum*.

* Errichtung eines Museums vorbereitet.

Finanz- und Wirtschaftsministerium

I. Ministerium

Minister: Walter Köhler, Ministerpräsident.

Ministerialdirektor: Ludw. Sammet.

Ministerialräte: Dr. Rafimir Paul, Präsident, Dr. Wilh. Mühe, Dr. Alf. Bund, A. Seeger, Gust. Strohm, Dr. A. Bierau, Karl Spieß.

Oberregierungsräte: Otto Rheinboldt, E. Emele, J. Stöckinger, Dr. E. Vorho.

Oberregierungsaurat: Hermann Wielandt.

Erster Bergrat: H. Landschütz.

Regierungsräte: Phil. Kagenmeier, G. Maier.

Personalamt: Fr. Schweinfurth, DRechnRat; E. Kunz, D. Herzer, FinZnsp.; L. Hanel, F. Kelling, FinSekt.; A. Bastian, BerwAss.

Rechnungsamt: G. Seeger, FinRat, Vorstand; A. Schupp, Fr. Jogerst, Joh. Kuhn, Rob. Schmidt, R. Theilaker, A. Lauer, MinDRechnRäte; K. Schnepf, K. Pfluger, A. Fröhlich, DRechnRäte; W. Schär, Fr. Weber, MinDRechnRäte; K. Ged, FinZnsp.; Liesel Berg, D. Weiß, FinSekt.; A. Schäfer, BerwAss.; F. Heinrich, FinAss.; S. Wildermuth, KanzlAss.

Registrator: K. Raif, DRechnRat; D. Roser, MinDRechnRat; K. Lindensfelder, BerwZnsp.; W. Deuchler, Ph. Bad, Ab. Mitschele, A. Hilbinger, FinSekt.; W. Steinebronn, FinAss.

Expeditur (zugl. f. d. Abt. unter IV und VIII): E. Ged, MinDRechnRat; J. Mattes, KanzlDRSekt.; A. Kiefer, BerwSekt.; A. Köppel, R. Wegert, KanzlSekt.; H. Adermann, F. Schnürer, E. Wittenauer, KanzlAss.

Baubüro: Frits Eugen Schmidt, BauZnsp.; E. Wunderle, L. Martin, Gust. Funk, Bauinsp.

Masch.-Techn. Büro: Anton Schindelse, Bauinsp.; P. Schwarz, Maschinenmeister.

Bibliothek: M. Schwaab, KanzlSekt.

Hausmeister: K. Göring.

Ministerialamtsgehilfen: E. Behinger, J. Fütterer.

II. Steuerverwaltung

Die Verwaltung der Landesabgaben mit Einschluß der für die Gemeinden und Kreise zu erhebenden Abgaben erfolgt seit dem Übergang der Zoll- und Steuerverwaltung auf das Reich durch das Landesfinanzamt Karlsruhe und die ihm unterstellten Behörden.

III. Hochbauwesen

A. Bezirksbauämter

- Baden-Baden** (Amtsbezirke Bühl, Kastatt). C. Amann, Vorstand; K. Kölmel, RegBauräte; K. Noß (Achern), BauDZnsp.; W. Stolz, K. Ffenmann, Gg. Hödel, M. Hanfmann, Bauinsp.; St. Ohnemus, VerwAss.; Maria Karle, KanzlSchr.
- Bruchsal** (Amtsbezirk Bruchsal). A. Gehrig, RegBaurat, Vorstand; F. Dörle, D. Göbel, C. Spiel, F. Gräßle, D. Schmann, Bauinsp.; D. Recher, Baufchr.; E. Schwarzwälder, VerwAss.
- Donaueshingen** (Amtsbezirke Donaueshingen, Bilingen, Neustadt). Otto Gutting, RegBaurat, Vorstand; Friedr. Nagel, Hch. Frei (St. Blasien), M. Gerhardt, Bauinsp.; F. Münzer, VerwAss.
- Freiburg** (Amtsbezirke Emmendingen, Freiburg, Müllheim). A. Lorenz, DRegBaurat, Vorstand; Fr. Wielandt, RegBaurat; C. Kähny, A. Eisele, Karl Maurath, BauDZnsp.; C. Dießler, C. Wittmer, F. Avenmarg (Emmendingen), W. Knecht, Fr. Bächler, H. Filsinger, H. Heinlein, G. Kille, C. Obergfell, R. Oberst, Bauinsp.; K. Jung, VerwAss.
- Heidelberg** (Amtsbezirke Heidelberg, Sinsheim, Mosbach). Dr. L. Schmieber, DRegBaurat, Vorstand; H. Blank, RegBaurat; D. W. Beck, Prof.-Zng., Jol. Hübinger, BauDZnsp.; Fr. Möhrle, D. Burkhart, H. Kisselmann, Ph. Stegelberger, Gg. Kreuzer, G. Maas, D. Dorbath, Bauinsp.; G. Gundelfinger, VerwSchr.; Ph. Wesch, Bauass.; Rosa Hörth, Fr. Bühler, VerwAss.
- Karlsruhe** (teilweise Amtsbezirk Karlsruhe). Karl Koch, RegBaurat; D. Gäßler, BauDZnsp.; Gg. Brodenauer, A. Siegel, Jaf. Herz, H. Sammet, Bauinsp.; D. Helffenstein, VerwSchr.; Berta Kopp, KanzlAss.
- Karlsruhe-Dst** (Amtsbezirk Pforzheim und teilweise Karlsruhe). F. Schmider, RegBaurat, Vorstand; K. Zippelt, D. Vetter, Fr. Jasper, A. Langer, K. Treiber, Bauinsp.

- Konstanz** (Amtsbezirke Konstanz, Überlingen und Stockach). Emil Reiser, DRegBaurat, Vorstand; K. Siebold, W. Sindlinger, RegBaurat; B. Eichler, D. Frey, K. Kunzmann, Bauinsp.; W. Meier, VerwAff.
- Mannheim** (Amtsbezirk Mannheim). M. Gros, DRegBaurat, Vorstand; Dr. H. Möhrle, RegBaurat; Ad. Gaber, Ph. Maurer, Wilh. Schweitzer, L. Lingg, A. Behr, Bauinsp.; F. Hintermayer, BauSekt. in Schwetzingen; J. Wein, VerwAff.
- Offenburg** (Amtsbezirke Kehl, Lahr, Offenburg, Wolfach). K. Bögele, RegBaurat, Vorstand; Jos. Müller, E. Jogerst, J. Armbruster, Bauinsp.; E. Jach, VerwSekt.
- Schopfheim** (Amtsbezirke Lörrach, Müllheim, Säckingen, Waldshut). K. Maier, RegBaurat, Vorstand; E. Müller, D. Läufer (Waldshut), F. Böhler, Bauinsp.
- Wertheim** (Amtsbezirke Tauberbischofsheim, Buchen). Klaus Eiermann, RegBaurat, Vorstand; J. Langenberger, Bauinsp.

B. Ministerialkommission für das Hochbauwesen

.....

IV. Landwirtschaft, Domänen und Forsten

A. Zentralverwaltung

a) Abteilung für Landwirtschaft und Domänen

- Abteilungsleiter: Gust. Ulrich, MinKat.
- Referenten: K. Kesselhaus, Dr. K. Köbler, DRegBaurat; Th. Martin, Dr. Frz. Fejer, Emil Groll, DFinRäte; G. Morlod, Dr. S. Landwehr, DRegRäte; Fr. Hettler, VermKat; Dr. W. Koch, RegKat; K. Müller-Hertenstein, RegBaurat; Walther Bürkel, LandwAffessor.
- Wasserrechtsbüro: A. Stalf, RegBaurat, Vorstand; G. Hurst, VermInspr.; M. Zöllner, Bauinsp.
- Hydrographisches Büro: Dr. W. Türk, RegBaurat, Vorstand; F. Zoos, K. Roth, Bauinsp.; Ida Arnold, KzAff.
- Neubauabteilung: A. Knobloch, RegBaurat, Vorstand; H. Egel, RegBaurat; Chr. Albrecht, Fr. Sauer, Bauinsp.; Konr. Huber, Rich. Lechner, Baumstr.
- Wasserwirtschaftsstelle für das obere Rheingebiet: Dr. K. Köbler, DRegBaurat; Dr. H. Schwarzmann, RegBauaffessor.

b) Forstabteilung

Abteilungsleiter: Wilh. Hug, Landesforstmeister.

Referenten: H. Zircher, D. Faber, K. Müller, H. Diehlin, Lukas Leiber, Ad. Crocoll, Osk. Kuchler, DForsträte; H. Leonhard, Forstrat.

Hilfsreferent: D. Meßmer, Forstrat.

Hilfsbüro: D. Schühle, Forstassessor.

Rechnungsamt: Vorstand: Konrad Waidler, DRechnRat; Frz. Müller, MinDRechnRat; Ad. Hofmann, Albert Reichle, Berthold Deimling, DRechnRäte; Sch. Hoch, RechnRat; G. Beyerle, VermZusp.; E. Wahl, A. Braun, H. Hauck, E. Strobel, FinZusp.; Emma Groß, FinSekt.; Oswald Müller, VermSekt.

Registrator: K. Jenes, A. Schuhmann, FinSekt.; A. Rösinger, KanzlDSeckt.; Frz. König, FinSekt.

Vermessungsbüro: D. Gabold, VermZusp.; P. Gruner, VermDSeckt.; A. Adler, Oberzeichner; J. Mayer, G. Matt, Lithographen.

Expeditur und Kanzlei: (siehe Finanz- und Wirtschaftsministerium).

Kultur- und Vermessungstechniker: W. Schneider, Peter Deufel, BauDZusp.; Ed. Falk, VermZusp.; Jos. Krämer, VermDSeckt.

Wachtmeister: Josef Knapp, Karl Fempel.

B. Bezirksverwaltung

a) Allgemeine Landwirtschaft

1. Landwirtschaftliche Versuchsanstalt Augustenberg, Post Grözingen.

Direktor: Dr. Rud. Herrmann, M. Fischler, Dr. W. Lepper, P. Lederle, Dr. Fr. Sindlinger, DRegChemiker; Dr. Gg. Claus, RegBotaniker; A. Hofmann, H. Krezdorn, Hilfschemiker; K. Zopf, Oberer Wirtschaftsbeamter; L. Holst, KanzlSekretärin.
Hauptstelle für Pflanzenschutz.

Dr. W. Kotte, DRegBotaniker; Dr. A. Mitschl, LandwAssessor.

2. Weinbauinstitut Freiburg.

a) Hauptanstalt mit Rebenveredlungsanstalt.

Direktor: (beauftragt): Dr. C. Vogt, RegChemiker. Dr. W. Müller-Stoll, Dr. J. Zimmermann, Botaniker; Fr. Wed-esser, Dr. J. Kaiser, DiplLandwirte; A. Ehret, VermZusp.; L. Schmidt, Weinbautechniker; K. Weiß, Verwalter; Josef Ebenhöch, Hausmeister; H. Hodapp, Rebaufscher.

- b) Der Weinbauinspektor in Meersburg:
Jakob Köbelin, Weinbauinspektor.
- c) Der Weinbauinspektor in Freiburg:
Alfr. Dümmler, Weinbauoberinspektor.
- d) Der Weinbauinspektor in Offenburg:
Selmut Müller, Weinbautechniker.
- e) Der Weinbauinspektor in Durlach mit Neben-
veredlungsanstalt:
E. Meinke, Weinbauinsp.; R. Rides, Weinbautechn.; R. Meier,
Rebaußseher.
- f) Der Weinbauinspektor in Lauda mit staatlichem
Rebgut:
E. Brunner, DiplWeinbauinsp.; H. Better, Rebaußseher.

3. Lehr- und Gutsbetriebe.

- a) Augustenberg, Post Grözingen.
Vorstand: Otto Hauck, LandesöfNat. Schäufele, LandwAssessor;
Karmann, Obstbaurat.
- b) Hochburg, Post Emmendingen.
Vorstand: Jos. Stolzenberg, LandesöfNat. Diez, LandwAsses-
sor; Ehrler, Rechnungsführer; Schiff, Verwalter.

4. Landwirtschaftliche Bezirksstellen (Landesökonomieräte — Landwirtschaftsschulen).

- Altenheim: Dr. Schwörer, LandwNat.
- Augustenberg: siehe oben.
- Bolzberg: Wilh. Traut, LandesöfNat.
- Breisach: Merkel, LandwAss.
- Bretten: H. Feuchter, LandesöfNat.
- Bruchsal: Roe, Bausch, LandesöfRäte.
- Buchen: Voos, LandesöfNat.
- Bühl: D. Adlmel, LandesöfNat.
- Donaueschingen: H. Breßinger, LandesöfNat.
- Eberbach: Eberhardt, LandwAssessor.
- Engen: Debus, LandwAssessor.
- Eppingen: Ad. Hechinger, LandesöfNat.
- Ettenheim: H. Hartner, LandwAssessor.
- Freiburg: H. Seifer, LandesöfNat; Lienhard, LandesöfNat,
II. Beamter.
- Graben: W. Ullmer, LandesöfNat.

- Haslach i. K.:** Nauwerk, LandwAssessor.
Hochburg: siehe oben.
Godenheim: Dr. G. Benz, LandesöfNat.
Kenzingen: Dr. Binder, LandwAssessor.
Ladenburg: Dr. Köbler, LandesöfNat.
Neßkirch: D. Dotter, LandesöfNat.
Rosbach: Dr. Hertle, LandesöfNat.
Müllheim: B. Waibel, LandwAssessor.
Rekarbischofsheim: (Nebenstelle von Eppingen).
Reckargemünd: Sutter, LandwAssessor.
Neustadt: G. Wolf, LandwAssessor.
Oberkirch: Bedesser, LandwAssessor.
Djfenburg: Th. Mayer-Ullmann, LandesöfNat.
Pforzheim: Fr. Scherer, LandwAssessor.
Pfullendorf: Rich. Engstler, LandesöfNat.
Kadolfzell: Afr. Mauch, LandesöfNat.
Rastatt: Lohrer, LandesöfNat.
Rheinbischofsheim: Gh. Würfel, LandesöfNat.
Säckingen: Dr. Baur, LandwAssessor.
Salem: Josef Schell, LandesöfNat.
Schopfheim: K. Ruß, LandesöfNat.
Staufen: Conrad, LandwAssessor.
Stühlingen: Adolf Stang, LandwAssessor.
Tauberbischofsheim: Dr. Kühner, LandwAssessor.
Tengen (Nebenstelle von Engen).
Willingen: F. Stadler, LandesöfNat.
Waldkirch: Kall, LandwAssessor.
Waldshut: Hofelder, LandesöfNat.
Werthheim: P. Hanfer, LandesöfNat.
Wiesloch: G. Kösch, LandesöfNat.

5. Zucht Direktoren.

Dr. Gh. Kübich, VetNat, Kadolfzell; Dr. K. Winterer, VetNat, Freiburg; Dr. F. Zettler, VetNat, Heidelberg.

6. Verbandsverwaltung der Rindviehversicherung.

Vorsitzender: Gg. Lämmle, VetNat; Dr. G. Schott, VetNat; W. Briß, VerwZusp.

7. Staatliche Hengsthaltung in Karlsruhe.

K. Oleschnowitz, Oberer Wirtschaftsbeamter.

Babischer Geschäftskalender

b) Landeskultur

1. Feldbereinigungsämter.

- Buchen:** Friedr. Ruf, VermKat, Vorstand; Edw. Dillinger, DGeometer; Jak. Freudenberger, VermDSekr.
- Freiburg:** Karl Maier, VermKat, Vorstand; Otto Karle, DGeometer; Frz. Bähr, VermDSekr.; Frz. Schattling, VermSekr.
- Heidelberg:** Adolf Voos, VermKat, Vorstand; Val. Gernert, VermKat; Rud. Appel, Fr. Gaiser, DGeometer; Fr. Weiß, VermSekr.
- Zweigstelle Mannheim:** Albert Hornung, VermKat; Herm. Speer, Dst. Kreis, DGeometer; Paul Schmidt, VermSekr.
- Karlsruhe:** Max Liebe, VermKat, Vorstand; Emil Wolf, DGeometer; Jos. Klotz, VermDSekr.
- Lahr:** Emil Hafner, VermKat, Vorstand; Emil Schweinfurth, VermKat; Alb. Panther, DGeometer; Karl Müll, VermSekr.
- Sinsheim:** Adolf Vollaß, VermKat, Vorstand; Theod. Reiß, Roman Großmann, VermKäte; K. Büchner, DGeometer; Jul. Glock, VermDSekr.; Wilhelm Elsäßer, VermSekr.

2. Kulturbauämter.

- Adelsheim:** E. Knauf, RegBaurat, Vorstand; H. Kagan, Otto Welle, BauZnsp.; G. Groß, VerwVff.
- Donaueshingen:** Dr. Frz. Jäger, RegBaurat, Vorstand; Karl Schmid, Emil Burgert, Bauinsp.; Joh. Siegner, VerwSekr.
- Freiburg:** Ab. Stoll, DRegBaurat, Vorstand; Hugo Fehrenbach, RegBaurat; Gußl. Winterhalter, BauDZnsp.; H. Bädert, Herm. Wörner, M. Maurath, Bauinsp.; St. Veith, VerwSekr.
- Heidelberg:** Gerh. Benitz, RegBaurat, Vorstand; W. Koch, RegBauass.; E. Duzzi, H. Heiß, Bauoberinsp.; H. Gerner, D. Baumann, A. Jung, Bauinsp.; W. Kraft, VerwSekr.
- Karlsruhe:** Herm. Gänshirt, RegBaurat, Vorstand; Emil Schmidt, Rob. Pfisterer, RegBaurat; K. Ziegler, BauDZnsp.; D. Stolzer, K. Trumpp, Dsw. Wolbert, W. Jhle, Bauinsp.; F. Steinbrenner, VerwVff.
- Konstanz:** Rob. Jakobi, RegBaurat, Vorstand; W. Dieß, RegBauassessor; E. Dauth, BauDZnsp.; M. Stuhlmüller, E. Elfishans, A. Kramer, Bauinsp.; Fr. Dürrschnabel, VerwSekr.
- Offenburg:** Ed. Kiefer, RegBaurat, Vorstand; P. Berthold, RegBaurat; H. Laule, E. Jänichen, H. Weißenrieder, H.

Landes, R. Siebert, D. Geiger, Bauinsp.; A. Göhrh, Verm-
Schr.

Waldshut: R. Buisson, RegBaurat, Vorstand; R. Straub, Fr.
Ziegler, C. Pfaff, Bauinsp.; M. Löffler, VerwVf.

3. Wasserbaumeister an den Binnensläffen.

Emmendingen: F. Weiß.

Hausach: R. Lang.

Lörrach: C. Kaiser.

Offenburg: F. Kruf.

Kastatt: R. Mager.

Waldshut: R. Baas.

c) Domänenverwaltung

Domänenämter.

Baden-Baden (Forstbezirke Baden-Baden, Bühl, Forbach I
u. II, Gernsbach, Ottenhöfen, Kastatt, Rheinischofsheim,
Rotensfels, Steinbach). Rud. Wegler, DDomänenrat; R.
Zammerdin, FinDZinsp.; Otto Tiedemann, Karl Veil,
FinZinsp.; A. Zimmermann, FinSchr.; J. Maier, KanzlSchr.;
B. Fischer, L. Wender, FinVf.

Bruchsal (Forstbezirke Bretten, Bruchsal, Eppingen, Graben,
Odenheim, Philippsburg). Art. Loos, Domänenrat; A. Gil-
liar, Wilh. Lorenz, FinZinsp.; A. Klein, FinVf.

Freiburg (Forstbezirke Dreisach, Emmendingen, Ettenheim,
Freiburg, Kandern, Kenzingen, Kirchgarten, Neustadt, Ober-
weiler, St. Märgen, Staufen I u. II, Sulzburg, Waldkirch,
Wendlingen). Karl Kirchberger, Domänenrat; K. Hiesel, J.
Kotteneder, Jos. Schwab, FinZinsp.; R. Beided, FinVf.

Heidelberg (Forstbezirke Adelsheim, Borberg, Buchen, Eber-
bach, Gerlachsheim, Heidelberg, Mosbach, Neckargemünd,
Schönau, Schwarzach, Schwezingen, Sinsheim, Tauber-
bischofsheim, Wallbüren, Weinheim, Wertheim, Wiesloch).
M. Knapp, Domänenrat; R. Mayer, FinDZinsp.; P. Dali-
chow, Jos. Ziegler, Th. Hammer, FinZinsp.; M. Albiez, Fin-
Schr.; W. Schmah, FinVf.; Käthe Mühlbauer, KanzlVf.

Karlsruhe (Forstbezirke Durlach, Ettlingen, Huchenfeld, Karls-
ruhe, Karlsruhe-Hardt, Langensteinbach, Mittelberg, Pforz-
heim). Emil Hodel, DDomänenrat; Ad. Heller, Frz. Bopp,
J. Zanzer, W. Kohle, W. Karotsch, FinZinsp.; Ernst Schröder,
FinSchr.; Alex. Kent, FinVf.; Elise Hauser, KanzlVf.

Konstanz (Forstbezirke Blumberg, Donaueschingen, Engen, Geisingen, Konstanz, Meßkirch, Pfullendorf, Radolfzell, Stodach, Überlingen). Eug. Schaub, Domänenrat; F. Belzer, FinVzsp.; A. Ohri, F. Haller, FinVzsp.

Dem Domänenamt Konstanz ist die Weinbaudomäne Meersburg unterstellt.

Offenburg (Forstbezirke Furtwangen, Gengenbach, Ichenheim, Lahr, Offenburg, Peterstal, Renchen, Triberg, Willingen, Wolfach, Zell a. H.). Frz. Kaiser, Domänenrat; Karl Matamul, H. Lamp, FinVzsp.

Säckingen (Forstbezirke Bonndorf, Fettingen, Löffingen, Lörrach, Säckingen, St. Blasien, Schluchsee, Schönau i. W., Schopfheim, Stühlingen, Tiengen, Todtmoos, Todtnau, Uhlingen). Dr. Schlebach, LandwVf.; H. Krause, FinVzsp.; B. Busohn, KanzlSekt.; Joh. Fuchs, FinSekt.; K. Schwarz, FinVf.

d) Forstverwaltung

Staatliche Forstämter.

(Siehe Verzeichnis der Bezirks- und Gemeindebeamten.)

Städtische Forstämter.

Baden-Baden: F. Rothmann, DForstrat.

Freiburg: Dr. W. Schweigler, DForstrat.

Heidelberg: D. Fuchs, DForstrat.

Willingen: E. Gayer, DForstrat.

V. Bad. Geolog. Landesanstalt in Freiburg

Eisenbahnstraße 10 a.

Direktor: Dr. A. Schnarrenberger, DVergrat.

Landesgeologen: Dr. W. Hasemann, Dr. L. Erb.

Zeichner: A. Effinger.

Oberwachtmstr.: G. Keller.

VI. Salinen und Münzwesen

1. Vereinigte Bad. Staatssalinen Dürrheim-Kuppenau A.-G.

Sitz in Kuppenau.

Fritz Kirchenbauer, DMegBaurat; Frz. Heer, FinSekt., Dürrheim; Karl Falk, Direktor; A. Röchler, techn. DSekt.

2. Münzverwaltung.

H. Stern, FinDZnsp.; K. Spehl, Werkmeister; A. Hornung, K. Kohnle, Münzassistenten.

VII. Institute für Gewerbe

A. Bad. Landesgewerbeamt Karlsruhe

Staatl. Zentralbehörde für die Förderung des Gewerbes.

Direktor: D. Bollmer, Dr. A. Baldenaire, RegRäte; J. Zerger, DRechnRat; Hch. Störk, H. Loß, techn. Znsp.; Hch. Schoof, FinSctr.; F. Liede, BiblZnsp.; Joh. Stark, VerwSctr.; E. George, KanzlSctr.; E. Wenz, Mechaniker; K. Maile, Laborant.

Landesgewerbeamt — Eichungsdirektion Baden.

L. Beeh, RegRat; Verwaltungsbeamte: J. Hamm, VerwDZnsp.; Sophie Breitsch, VerwAss.; Frieda Heß, KanzlAss. Technischer Beamter: H. Hoffmann, EichDZnsp.

Badische Eichämter

Konstanz: *K. Laufus, A. Lenhard, Eichznsp.; L. Ziegler, K. Bender, Eichmstr.

Freiburg: *E. Lutz, J. Weis, Karl Göhringer, Eichznsp.; U. Kirner, Jos. Brehm, Eichmstr.

Donaueshingen: *F. Kirner, Fr. Kreiser, Eichznsp.

Dffenburg: *Alf. Mayer, L. Bayer, Eichznsp.; E. Blattmann, Eichmstr.

Karlsruhe: A. Grether, Fr. Roser, Eichznsp.; A. Knoch, H. Diegler, K. Kaul, Ph. Blümmel, Ad. Daum, H. Schnepf, H. Maurer, Eichmstr.

Mannheim: *Ad. Bühner, H. Schwöbel, Eichznsp.; E. Platten, Jos. Frey, E. Kienzler, Eichmstr.

Mosbach: *E. Heinze, E. Breining, Eichznsp.

B. Gewerbeaufsichtsamti

Leitung: Ed. Emele, DRegRat im Finanz- u. Wirtschaftsminist. Landesgewerbearzt: Dr. med. Friedr. Holzmann, DRegRat und a. o. Professor.

Technischer Hilfsarbeiter für Bauten und Steinbrüche: Mich. Frischmuth, GewerbeDZnsp. Herm. Füg, Gewerbeznsp.

* Dienstvorstände.

1. Aufsichtsbezirk Nordbaden (I.):

Paul Hanewinkel, O.Gewerberat; Karl Dewald, Gewerbeinsp.

2. Aufsichtsbezirk Mittelbaden (II.):

Karl Zimmermann, Gewerberat; A. Altfelig, Gewerbeinsp.

3. Aufsichtsbezirk Oberbaden (III.):

Dr.-Ing. Dr. rer. pol. Prof. Walter Waffenschmidt, Gewerberat.
Erich Hajenbäumer, E. Rügert, Gewerbeinsp.

4. Aufsichtsbezirk Schwarzwald (IV.):

Dr. Th. Vogel, Gewerberat. Stellv.: Dr.-Ing. Ernst Maier.
Wissenschaftl. Hilfsarbeiter: W. Stutz, Gewerbeinsp.

5. Handelsaufsicht.

Dr. Angelika Siquet, O.Gewerberat; Frz. Streule, Gewerbe-
insp.; Hch. Coblenz, Gewerbeinsp.

Bürobeamte: L. Hahn, Verw.insp.; Val. Eichenlaub, Ge-
werbeinsp.; E. Benz, Verw.Off.

Kanzlei: Paula Kasper, Olga Köhler, Kanzlistimmen.

C. Bergbehörden**Badisches Bergamt.**

Vorstand: Oberbergat Dr. Ziervogel, C. Spannagel, Berg-
assessor.

D. Badischer Revisions-Verein

(Körperschaft des öffentlichen Rechts)

Sitz Mannheim.

Vorsitzender des Aufsichtsrats: Direktor W. Claus, Mannheim-
Waldhof.

Beamte des Vereins in Mannheim: Direktor: H. Schmidt,
Dipl.Ing., HegBaumstr. Stellv. u. Obering.: G. Schnarren-
berger, HegBaumstr. Dipl.Ing.: A. Gerede, A. Lehnitz, E.
Raber, C. Wehrle, C. Meyer, H. Lindner. Rev.Ing.: F. Ernst,
K. Wohlgemuth. Versuchsing.: L. Neussel, O.Ing.; W. Feder-
le, H. Doell, Ing. Betriebskontrollleur: P. Stumpf, Heiz-
lehrer. Elektroing.: W. Mößner, O.Ing.; K. Sauter I, Ing.;
Ph. Hartmann, Ing.Off.; D. Horn, W. Schmitt.

Karlsruhe: O.Ing.: K. Freitag. Dipl.Ing.: L. Wolf, A. Kölmel.
Rev.Ing.: W. Köhler. Elektroing.: A. Gareis.

- Offenburg:** DZng.: D. Freisinger, RegBaumstr. DiplZng.:
E. Berger, RegBaumstr.; E. Lieber.
Freiburg: DZng.: H. Bads, RegBaumstr. DiplZng.: R.
Menzer. JngVst.: R. Sauter II.
Lörrach: DZng.: W. Bilter. DiplZng.: H. Uihlein, Versuchs-
ing.; H. Pfeiffer.
Konstanz: DZng.: R. Schübe. DiplZng.: F. Brehm, Reg-
Baumstr. Elektroing.: R. Gwinner.

E. Sachverständige für die Prüfung von Kraftfahr- zeugen und deren Führer

Vom Bad. Revisionsverein in Mannheim.

- Mannheim:** Gerede, Lehnis, Naber, Schnarrenberger, Wehrle,
Meyer, Lindner.
Karlsruhe: Freitag, Kölmel, Wolf.
Offenburg: Freisinger, Berger, Lieber.
Freiburg: Bads, Menzer.
Lörrach: Bilter, Pfeiffer, Uihlein.
Konstanz: Schübe, Brehm.

F. Sachverständige für die Prüfung von Aufzügen (Fahrstühlen)

Vom Bad. Revisionsverein in Mannheim.

- Mannheim:** Schmidt, Ernst, Gerede, Lehnis, Naber, Schnar-
renberger, Wehrle, Wohlgenuth, Wöhner, Sauter I.
Karlsruhe: Freitag, Lieber, Kölmel, Köhlen, Gareis.
Offenburg: Freisinger, Berger.
Freiburg: Bads, Menzer.
Lörrach: Bilter, Pfeiffer, Uihlein.
Konstanz: Schübe, Brehm.

VIII. Abteilung für Wasser- und Straßenbau

Leiter: R. Spieß, Ministerialrat.

Referenten: Dr. v. Bayer-Chrenberg, DRegMat; F. Utmayer,
DRegBaurat; Th. Ganter, DRegMat; E. Neuß, DRegBaurat;
E. Penk, DRegBaurat; A. Haug, DRegBaurat.

Hilfsreferenten und zweite Beamte: A. Keebstein, G. Himmels-
bach, E. Schilling, Karl Ketterer, E. Maier, R. Uhde, Reg-
Bauräte; Karl Knäble, RegBauassessor.

Rechnungsamt: W. Weiler, Vorst.; K. Nedermann, K. Hils, RechnungsRäte; J. Müller, Ernst Hahn, E. Barth, RechnungsRäte; Fr. Schultheiß, VerwDInsp.; K. Krant, W. Schmidt, Adolf Frey, FinInsp.; Gg. Gräßlin, Bauinsp.; E. Kollofrath, VerwSekt.; H. Eck, FinAss.

Registratur: Ludw. Kall, VerwInsp.; J. Basler, W. Pardall, VerwSekt.; G. Ehle, VerwAss.

Bautechn. Büro: A. Keebstein, RegBaurat, Vorstand; K. Schweizer, Sch. Matthes, K. Zilly, BauDInsp.; K. Koch, A. Eisenmenger, A. Sped, Ab. Kuhn, Bauinsp.; F. Reichenbach, Baumstr.; J. Schultheiß, A. Haas, A. Erb, Zeichner; Chr. Schmieder, Lithograph.

Hausmeister: Otto Pöhl. Wachtmeister:

Bezirksbehörden

a) Rheinbauämter.

Freiburg: Otto Breidt, RegBaurat, Vorstand; G. Schneider, RegBaurat; K. Bertsch, Bauinsp.; Fr. Bögtle, D. Fürdeter, VerwAss.

Kehl: D. Kiegler, RegBaurat, Vorstand; Max Wagner, RegBaurat; K. Bus, BauDInsp.; Fr. Pfirrmann, Bauinsp.; F. Mäh, Baumstr.; G. Wittke, VerwSekt.; A. Reuther, VerwAss.; H. Happ, Schiffsführer.

Mannheim: E. Baumann, RegBaurat, Vorstand; Otto Keller, RegBaurat; Gg. Klank, BauDInsp.; K. Stang, VerwSekt.; K. Ding, Schiffsmaschinist.

b) Straßenbauämter.

Achern: Max Wunderlin, RegBaurat, Vorstand; A. Dörjan, RegBaurat; K. Jäger, BauDInsp.; J. Lehmann, Bauinsp.; M. Kummel, VerwAss.

Bonnedorf:, Vorstand; L. Hauch, RegBaurat; A. Bamberger, Bauinsp.; A. Wörner, Baumstr.

Donaueschingen: M. Weis, RegBaurat, Vorstand; G. Fleig, Bauinsp.; K. Bunk, Straßenbaumstr.; F. Levenhagen, VerwSekt.

Freiburg: K. Wielandt, RegBaurat, Vorstand; W. Behrle, RegBaurat; W. Schneider, Baumstr.; J. Imn, VerwSekt.

Heidelberg: Fr. Honikel, RegBaurat, Vorstand; A. Lämmlein, RegBaurat; E. Langenbach, Bauinsp.; G. Ebel, Straßenbaumstr.; K. Geilsdörfer, Baumstr.; H. Horch, VerwSekt.

- Karlsruhe:** Julius Throm, RegBaurat, Vorstand; Josef Beck, RegBaurat; E. Köhler, H. Lumpp, K. Schlueder, Bauinsp.; J. Kunkel, Straßenbaumstr.; Karl Heimburger, VerwSekt.
- Vörsach:** D. Morlock, RegBaurat, Vorstand; R. Kuth, RegBaurat; Fr. Weinzler, Bauinsp.; A. Klemm, Straßenbaumstr.; J. Wolter, VerwAss.
- Mosbach:** Ph. Ditter, RegBaurat, Vorstand; Aug. Rupp, Bauinsp.; Aug. Hafner, H. Hoffstätter, VerwSekt.
- Offenburg:** E. Kerler, RegBaurat, Vorstand; Fr. Keller, RegBaurat; G. Quintel, W. Kocher, Bauinsp.; S. Hofffeld, VerwSekt.
- Pforzheim:** W. Gräff, RegBaurat, Vorstand; E. Trefzger, RegBaurat; W. Deckinger, Bauinsp.; E. Drollinger, Baumstr.; A. Lydt, VerwSekt.
- Sinsheim:** Gg. Röttle, RegBaurat, Vorstand; S. Schumann, Bauinsp.; J. Richter, VerwAss.
- Überlingen:** E. Schönle, RegBaurat; Joh. Kraus, Bauinsp.

c) Straßen- und Wasserbauämter.

- Konstanz:** K. Kleiner, RegBaurat, Vorstand; S. Vott, RegBaurat; Ludw. Koch, Bauinsp.; A. Bauer, Baumstr.; Fr. Kemelius, VerwAss.
- Zaubersbischhofshausen:** Ph. Gaberbiel, RegBaurat, Vorstand; S. Eckert, Bauinsp.; K. Glur, VerwAss.
- Waldshut:** M. Sütterlin, RegBaurat; S. Wunderle, Bauoberinsp.; Aug. Hafner, VerwSekt.

d) Straßenbaumeister.

(Siehe Verzeichnis der Bezirks- und Gemeindebeamten.)

e) Wasserbaumeister am Rhein.

Die mit * Bezeichneten führen die Amtsbezeichnung „Bauinspektor“.

- Altkirchheim:** *E. Knöpfel.
Breisach: *J. Beinert.
Freistett: *Adolf Weiß.
Kehl: *A. Haitz.
Mannheim: *K. Singer.
Maxau: A. Danneker.
Neuenburg: W. Speck.
Ottenheim: Aug. Weiß.
Plittersdorf: K. Reichert.
Weißweil: Hugo Haas.

IX. Abteilung für Landesvermessung

Abteilungsleiter: K. Badtsch, DRegMat.
 Sachbearbeiter: E. Brurein, H. Wolf, A. Längle, Dr. R. Zbler,
 Chr. Stolz, VermMäte, K. Groß, MinDRechnMat.
 Zweite Beamte: Dr. K. Herrmann, Art. Ammann, VermMäte;
 E. Rüttenauer, Wilh. Kauß, F. Lederle, DGeometer.
 Rechnungsamt: K. Groß, MinDRechnMat, Vorstand;
 VermZusp.; K. Allinger, VermZusp.; J. Sproll,
 VermDsekr.; A. Kiefer, Vermsekr.
 Registratur, Expeditur: A. Studt, KanzlDsekr.; E. Schuder,
 VermAssistentin.
 Techn. Hilfsbeamte: E. Hebingen, A. Kölmel, H. Neumann,
 VermZusp.; Frz. Engelhardt, Karl Esser, VermDsekr.; Rob.
 Göhringer, Oberzeichner; W. Egel, E. Hüll, Lithographen;
 Th. Müller, K. Knobelspies, W. Blattner, Vermsekr.; Aug.
 Lipp, Zeichner; Köppler, Zeichenassistent.
 Hausmeister: Fr. Reichle.

Vermessungsämter.

Die mit * Bezeichneten führen die Amtsbezeichnung „Vermessungsrat“.

Böndorf: *Max Beil, Vorstand; Al. Schattling, W. Hecker,
 P. Lohr, Vermsekr.
Borberg: *Herm. Schneider, Vorstand.
Bruchsal: *E. Zwilling, Vorstand; *A. Ell, W. Müller,
 VermDsekr.; A. Klog, Vermsekr.
Buchen: Vorstand; J. Stegmüller, VermDsekr.
Bühl: *Otto Englert, Vorstand; W. Schweizer, DGeometer;
 K. Weber, VermDsekr.; D. Ries, Vermsekr.
Eugen: *Guido Kummel, Vorstand; E. Fißig, DGeometer;
 H. Niedmüller, Vermsekr.
Freiburg: *Karl Günzer, Vorstand; *J. Rientle, A. Rubin,
 A. Lehmann, DGeometer; K. Panter, VermDsekr.; E.
 Schlempp, A. Möglich, Vermsekr.
Heidelberg: *R. Schlageter, Vorstand; *H. Adler, *Dr. J.
 Stammer, Aug. Bernhard, VermDsekr.
Karlsruhe: *J. Hamm, Vorstand; *R. Bodemüller, *J. Edert,
 M. Wintermantel, VermDsekr.; K. Albrecht, Vermsekr.
Kehl: Vorstand; A. Herrmann, Vermsekr.
Kenzingen: *E. Wagner, Vorstand; Fr. Frommherz, Vermsekr.
Lahr: *W. Schmidt, Vorstand; D. Schlempp, VermDsekr.;
 W. Gutekunst, Vermsekr.
Lörrach: *R. Holl, Vorstand; E. Grether, DGeometer.

- Meßkirch:** *K. Fuchs, Vorstand.
- Mosbach:** *A. Kraft, Vorstand; *E. Moser, Herm. Amend, W. Morath, L. Dorbath, VermSekt.
- Müllheim:** *P. Hecker, Vorstand; D. Schmüller, VermSekt.
- Offenburg:** *D. Schumacher, Vorstand; H. Schuster, DGeometer; F. Bonhof, D. Strack, VermDSeckt.; A. End, D. Bueb, VermSekt.
- Pforzheim:** *K. Rudolph, Vorstand; *K. Hildinger, L. Haas, VermSekt.
- Rudolfszell:** *E. Kuhn, Vorstand; *D. Waldenspuhl, A. Mors, DGeometer; J. Weber, F. Baumert, VermSekt.
- Rastatt:** *H. Zehnder, Vorstand; W. Ruhmann, DGeometer; W. Dahl, VermDSeckt.; Hch. Vormuth, B. Reiß, VermSekt.
- Schopfheim:** *Fr. Humpert, St. Sedelmaier, K. Stengele, VermSekt.
- Sinsheim:** *J. Brünner, Vorstand; *Ph. Jsele; K. Rübinger, VermSekt.
- Tauberbischofsheim:** *W. Vollmer, Vorstand; E. Kemm, DGeometer; A. Müller, VermDSeckt.; Vitus Bauer, VermSekt.
- Überlingen:** *Herm. Schoch, Vorstand; *J. Rothader, E. Regenscheit, J. Flach, VermSekt.
- Willingen:** *Frz. Döring, Vorstand; W. Gauger, Th. Zuder, E. Haberstroh, VermSekt.
- Waldshut:** *W. Rubin, Vorstand; H. Böhler, E. Geißler, VermSekt.
- Weinheim:** *K. Bajel, Vorstand; *J. Reihing, G. Bauder, E. Wahl, E. Rippmann, W. Gifler, VermSekt.
- Wolfach:** *A. Porzelt, Vorstand; H. Schäfer, VermSekt.

X. Abteilung für Topographie

Abteilungsleiter: Dr.-Ing. Paul Walther, DRegBaurat.
 Landestriangulierung, Landesnivellement, Topographie: Dipl.-Ing. E. Granget, K. Liede, Dipl.-Ing. Ph. Moser, VermRäte; A. Ziegler, K. Hankeln, DTopographen; G. Hanjer, L. Gieg, K. Braun, W. Sorg, K. Weber, Topographen.
 Rechnungsamt, Registratur: K. Preußner, VerwZnsp.; H. Rech, VerwAssistentin.
 Kartographie: K. Reiser, Kartograph; E. Kemz, K. Beer, E. Schäfer, E. Moos, Lithogr.; K. Reishauer, Kupferstecher.
 Druckerei: Chr. Münch, Kartograph; H. Stecher, Werkmstr.; A. Abele, W. Ludwig, Werkführer; Karl Hornberger, Drucker.
 Hausmeister: A. Fehrenbach.

XI. Hafenverwaltung

1. Badische Hafenverwaltung Mannheim.

Vorstand: D. Keller, RegBaurat; Gg. Bollad, HafenDZnsp.; D. Müller, FinZnsp.; Leo Mohr, BerwSefr.; Chr. Diesebacher, DHafenmstr.; G. Sauter, L. Gugelmeier, H. Kühnle, Ph. Steinbrenner, Wilh. Beuchert, Otto Schulz, Hafenmstr.; F. Dörner, F. Kromer, Werkführer; F. Kögner, MagMstr.; Th. Kleinhaus, Schleusenmstr.

2. Badisches Hafenamt Kehl.

Vorstand: Fritz Unmack, Direktor; Fr. Keller, Hafeninsp.; K. Ruckmich, Hafenmstr.

XII. Rheinschiffahrtsinspektionen

E. Baumann, RegBaurat, Vorstand des Rheinbauamts Mannheim.

XIII. Landeshauptkasse und Staatsschuldenverwaltung

Leitung: Mag Jäger, DFinRat.

A. Landeshauptkasse

Dsk. Schneider, FinRat; H. Sauer, Jof. Seib, D. Egger, D. Schemenau, Adolf Rühle, DRechnRäte; A. Rossmann, M. Karotsch, Willy Weißer, Rich. Vollrath, E. Lang, FinDZnsp.; R. v. Briel, H. Dchs, E. Gilliar, A. Berthold, H. Böhner, K. Bauer, K. Meisinger, W. Kögel, Herm. Weingärtner, K. Kunkel, L. Fang, A. König, FinZnsp.; M. Fluche, F. Walter, Gg. Langosch, A. Maurer, R. Kuppinger, K. Kapferer, Fr. Heinzmann, K. Zoggerst, St. Göpferich, E. Prüger, Frz. Mayer, Klara Gäßler, A. Zöller, A. Blas, F. Hofnagel, Klara Schuster, K. Wirth, Th. Zhi, R. Gältling, F. Lipp, H. Bürck, FinSefr.; Fr. Dimpfel, P. Schulz, K. Müller, Ph. A. Grafer, F. Dankwardt, D. Maginot, H. Diech, P. Kapferer, R. Bertsche, M. Kober, K. Grab, H. Galm, M. Wolf, Jof. Westermann, A. Roos, K. Hertenstein, FinAss.; Ella Nolde, Thekla Hellenbroich, Emilie Rapp, Fr. Weber, H. Kieg, KanzlSefr.; G. Klohe, H. Lauer, KanzlAss.; Gg. Rinker, Hausmstr.

B. Staatsschuldenverwaltung

Joh. Gärtner, FinRat; W. Simons, DRechnRat; R. Wechlin, FinDZusp.; Ph. Scheuermann, FinZusp.; J. Schildhorn, Elsa Stumpp, FinSekt.; Lina Kalteisen, KanzlSekt.; S. Rheinberger, Wachtmstr.

Wildschadensausgleichkasse für das Land Baden

(Jagdgaue Baden-Nord und Baden-Süd)

Karlsruhe, Zirkel 1a

Vorstand: Josef Müller, Oberforstrat a. D., Durlach, Bergwaldstraße 8.

Rechnungsführer: Carl Ries, Forstsekretär, Karlsruhe, Blumenstraße 9.

Kompetenz-Gerichtshof

(Entscheidet bei Streitigkeiten zwischen den bürgerl. Gerichten u. den Verwaltungsgerichten od. Verwaltungsbehörden üb. die Zulässigkeit des Rechtswegs.)

Vorsitzender: Philipp Kohlmeier, Vizepräsident.

Mitglieder aus der Zahl der Oberlandesgerichtsräte: Dr. C. Diebold, D. Wohlgemuth, Emil Kuttruff, Ludw. Ganter, Friedr. Gassencamp, Dr. Wilh. Schelb, Dr. Alfred Lederle, Otto Pfeiffer.

Mitglieder aus der Zahl der höheren Verwaltungsbeamten: L. Sammet, Ministerialdirektor; Dr. G. Keller, Ministerialrat; Fr. K. Müller-Trefzger, Ministerialrat; Otto Schöck, Regierungsdirektor.

Die Geschäfte, die der Geschäftsstelle des Kompetenz-Gerichtshofs obliegen, werden durch die Beamten der Geschäftsstelle des Verwaltungsgerichtshofs wahrgenommen.

Reichspropagandaamt Baden

Karlsruhe, Ritterstr. 22, Fernspr. 4622/4623/4624, 4692.

Leiter: Adolf Schmid.

Pressereferent: Franz Brey.

Referent für Wirtschaftsfragen, Ausstellungs- und Fremdenverkehrsweesen: Gustav Dreßler.

Referent für Organisationsfragen: Alfred Stapelmann.

Kulturreferent: Heiner Stähle.

Lektor: Dr. Otto Wedel.

Rechnungshof des Deutschen Reichs

Rechnungshofdirektor: Bruno Koeder.

Ministerialräte: Dr. Karl Ahl, Hans Knoerzer, Dr. Otto Oswald, Wilhelm Nehmeyer.

Oberregierungsrat: Dr. Helmuth Hoelber.

Regierungsräte: Oskar Längle, Karl Lasser.

Amtsräte: Karl Nupperle, Josef Bläß, Hans Enzenroß, Philipp Fischer, Max Förster, Wilhelm Franz, Hermann Goldschmidt, August Hoffmann, Franz Hutter, Paul Kleinmann, Karl Kühnle, Max Laier, August Merkle, Alfred Rau, Karl Reutter, Wilhelm Rudolf, Friedrich Schäfer, Alfred Schlager, Willy Schröder, Emil Stehlin, Friedrich Stumpf, Heinrich Theobald, Paul Vollmer, Adolf Worzel.

Oberrechnungsräte: Hermann Polensky, Ludwig Stumpf.

Regierungsoberspektoren: Otto Arndt, Otto Frommer, Karl Gundlach, August Kannmacher, Ludwig Kopp, Oskar Nikolaus, Wilhelm Röder, Karl Schindler, Robert Schmid, Friedrich Wagner, Adolf Zimmermann.

Ministerialregistrator: Heinrich Dieter.

Ministerialhausinspektor: Karl Blaid.

Ministerialamtsgehilfe: Heinrich Kolb.

Registraturangestellter: Walter Maier.

Amtsgehilfe: Philipp Schäfer.

Reichsjustizverwaltung

Oberlandesgerichtsbezirk Karlsruhe

I. Gerichte

A. Ordentliche Gerichte

a) Oberlandesgericht

Präsident: Heinrich Reine.
 Vizepräsident: Dr. Fr. Ruoff.

1. Präsidialabteilung

Präsident: Heinrich Reine.
 Vizepräsident: Dr. Fr. Ruoff.
 Senatspräsident a. D.: Dr. J. Siefert.
 Oberlandesgerichtsräte: Erich Cha, Felix Weis.
 Justiz- und Kassenrat: Karl Simon.
 Rechnungsamt: H. Engler, JustVerwRat; Mr. Graf, R. Bühler, W. Hofmann, MinDRechRäte; Eug. Klödner, Aug. Schweinfurth, JustAmtm.; Albert Au, Hermann Henninger, Erwin Zaß, Hermann Au, Otto Kraß, Wilh. Zaß, JustZusp.; Ludw. Faas, Gust. Sippel, Fr. Kamsteiner, Fr. Speer, Emil Kolb, Osk. Auer, Phil. Klein, JustZusp.
 Oberjustizkasse: H. Dettle, JustAmtm.; Ludw. Schropp, Elis. Hoechstetter, Otto Helm, JustZusp.; Friedel Fecht, JustSekr.; Marg. Vogel, JustAss.
 Geschäftsstelle: Oskar Roe, Ludw. Herbst, Ernst Schrott, JustZusp.; R. Heß, D. Mutschler, JustSekr.; Emil Heiß, JustAss., Anna Schnorr, JustSekr.; Rud. Stern, Frieda Schmidt, Frz. Boppel, A. Schmitt, Ida Edelman, Emilie Funderger, Lina Grünling, JustAss.
 Wachtmeister: Friedr. Stocker, Hausmstr.; Emil Brauß, Alb. Reichel, DWachtmstr.

2. Richterliche Abteilung

Präsident: Heinrich Reinele.

Senatspräsidenten: Dr. R. Engelhardt, Emil Winter.

Räte: Ludw. Ganter, D. Wohlgenuth, Dr. Schelb, Emil Kuttruff, Dr. E. Diebold, Gg. Vogel, Fr. Hassencamp, Dr. A. Lederle, Wilh. Schneider, Erich Frommhold, Sch. Ullrich, Otto Pfeiffer, Dr. Friedr. Eichenauer, Dr. Friedr. Wangner.

Geschäftsstelle: Frdr. Petri, JustDZnsp.; Karl Münch, Otto Zweifel, JustZnsp.; Otto Braun, Georg Meder, JustSekr.; Herm. Jakob, Josef Maier, JustAss.; Anna Schneider, Sch. Veisel, Wilh. Huber, JustAss.

Wachtmeister: K. Fröhlich, Hausmstr.; J. Seithel, DWachtmstr.

b) Landgerichte

1. Freiburg. (2 Stk., 2 Zk., 1 Kfö.)*

Bezirk: Die Bezirke der Amtsgerichte: Freiburg, Breisach, Emmendingen, Ettenheim, Kenzingen, Lörrach, Müllheim, Neustadt, Staufen, Waldkirch.

Präsident: Dr. Sch. Vanmesberger.

Direktor: Eugen Fiker.

Räte: Dr. M. Wibel, J. Winter, *L. Hessel, Dr. F. Künstle, Dr. R. Wagner, Dr. E. Frhr. Voedlin v. Voedlinsau, Dr. Gg. Orth, Dr. R. Straumann, Th. Viehler, *M. Matt.

Handelsrichter: Peter Clerren, Weingutsbesitzer, Wolfenweiler; Hugo Raimann, Fabrikant, Freiburg-St. Georgen; Hans Wiedtemann, Kaufmann, Freiburg; Jul. Rues, Dipl.Kaufmann, Freiburg.

Bezirksrevisor: Alfred Wollmann, JustAmtm.

Geschäftsstelle: L. Schmold, Fr. Groner, JustDZnsp.; A. Sauer, K. Spindler, A. Beck, JustZnsp.; K. Koch, K. Reinhard, JustSekr.; Joh. Joos, JustSekr.; Ludwig Hurst, Wilh. Siefarth, Karl Pohl, JustAss.

Wachtmeister: E. Bercher, Hausmstr.; G. Wehrlin, G. Wolf, DWachtmstr.; J. Stray, Wachtmstr.

Die mit * bezeichneten Direktoren und Räte sind zugleich Amtsgerichts-
direktoren, bezw. Amtsgerichtsräte.

*) Abkürzungen: Stk. = Strafkammer, Zk. = Zivilkammer, Kfö. =
Kammer für Handelsachen.

2. Heidelberg (3 Stk., 2 Rk.)

Bezirk: Die Bezirke der Amtsgerichte: Heidelberg, Eppingen, Einsheim, Wiesloch.

Präsident: Dr. Herm. Weindel.

Direktoren: *Dr. Kol. Erb, Karl Frisch.

Räte: Hch. Burger, Otto Krafiel, Th. Herrel, Hch. Maurer, Dr. G. Mohr.

Bezirksrevisor: Friedr. Spieß, JustOZnsp.

Geschäftsstelle: Konr. Beck, Ad. Koch, JustOZnsp.; Fr. Kogel, Karl Geist, JustZnsp.; Wilh. Ober, J. Rüd, Kath. Pflüger, Marta Caspari, JustAss.

Wachtmeister: Wilh. Ladner, Hausmstr.

3. Karlsruhe (6 Stk., davon 2 in Pforzheim, 5 Rk., 2 RkS. davon 1 in Pforzheim)

Bezirk: Die Bezirke der Amtsgerichte: Karlsruhe, Baden-Baden, Bretten, Bruchsal, Durlach, Ettlingen, Gernsbach, Pforzheim, Philippsburg, Raftatt.

Präsident: Dr. A. Hudmann.

Direktoren: Dr. Joh. Wolfhard, W. Böhringer, Dr. Joh. Ferdinand, A. Hofmann, Jul. Stritt, G. von Frankenberg und Ludwigsdorf.

Räte: A. Göttinger, Herm. Sorg, Dr. Rich. Fleuchaus, Dr. Fr. Ott, Guido König, Dr. Heuß, Frdr. Elble, J. Hug, Dr. A. Nöldede, Karl Hahn, Dr. El. Bezinger, Dr. E. Courtin, Dr. M. Rother, M. Rapp, Dr. E. Schott, Wolsq. Dreßler, B. Krämer, Dr. Wilh. Müller, *Emil Gutentunft.

Handelsrichter: Adolf Wilser, Kaufmann; DiplZng. Hch. Moninger, Brauereidirektor; Ad. Samwer, Generaldirektor; Dr. R. Bez, Bankdirektor; Nolf Wolff, Fabrikant, alle in Karlsruhe; Friedrich Jung, Direktor, Durlach; Dr. Mansr. Bacherer, Direktor; Max Bühler, in Firma Carl Bühler jr.; Dr. Eug. Dürrwächter, alle in Pforzheim; Hans Verblinger, Fabrikdirektor; Dr. Ferd. Ruh, Generaldirektor, beide in Karlsruhe; Osk. Ziegler, in Firma E. Ziegler, Arthur Gerwig, in Firma Moriz Gerwig; Philipp Weber, Fabrikant; Eug. Porcher; Friedr. Kentschler, Direktor, alle in Pforzheim.

Bezirksrevisoren: Wilh. Klein, Ernst John, JustOZnsp.

Geschäftsstelle: Hch. Schweinfurth, DMechNat; Rich. Müller, Friedrich Liebe, JustOZnsp.; G. Trippel, St. Hed, A. Kuhn, P. Göß, A. Ebert, Ad. Mänzing, Erwin Weidinger, JustZnsp.;

W. Gebhard, A. Bell, Just. Sekr.; E. Metzger, Marie Ebbecke,
A. Phielers, Elsa Hofmann, Just. Ass.
Wachtmeister: Aug. Suhm, M. Furrer, D. Wachtmstr.; E. Czani-
niera, Wachtmstr.

4. Konstanz (3 Stk., 2 Zk.)

Bezirk: Die Bezirke der Amtsgerichte: Konstanz, Donaueschingen,
Engen, Meßkirch, Pfullendorf, Radolfzell, Singen, Stodach,
Überlingen, Villingen.

Präsident: Karl Göb.

Direktor: Alf. Frey.

Räte: Frz. Wob, Dr. Alfr. Weis, Rich. Eder, Erich Dittus,
Dr. Job von Wipleben, Dr. Sch. Nitoleit.

Bezirksrevisor: Karl Merz, Just. Insp.

Geschäftsstelle: Otto Sprauer, E. Lauble, Frz. Beck, Friedr.
Wittiger, Just. Insp.; K. Hug, Just. Sekr.; Sch. Fischer, Selma
Bursi, Just. Ass.; Kanzlei: Hortensie Gitschier, Rosa Vohr,
Kanzl. Ass.

Wachtmeister: Karl Eibler, Hausmstr.

5. Mannheim (3 Stk., 5 Zk., 1 Kf.)

Bezirk: Die Bezirke der Amtsgerichte: Mannheim, Schwetzingen.

Präsident:

Direktoren: Edmund Midel, Aug. Straub, Ad. v. Hofer, Karl
Schörlin, Aug. Rost, Dr. Fr. Hochschwender, Walter Krug,
E. Glattes.

Räte: Dr. Gg. Kohler, Fr. Jung, Kurt Müller, Dr. Leonh.
Bender, Dr. Karl Gerard, *Dr. W. Petters, P. Müller, Sch.
Krall, Dr. W. Madert, *Dr. A. Seiß, Dr. Ferd. Strouß,
Maria Friedmann, H. de Millas, Dr. D. Müller, Rich. Schmidt,
Dr. P. Baulont, Dr. Heinz Hilbrandt.

Handelsrichter: Otto Grohe, Direktor; Dr. Rob. Weber, Direktor;
K. Meister, Direktor; Dr. Osk. Bühring, Fabrikdirektor; E.
Hummel, Direktor; Dr. Fris. Neuther, Ostar Bunggert, Konsul;
Sch. Winterwerb, Vizepräsident, alle in Mannheim.

Bezirksrevisor: Leopold Steffen, Just. Amtm.

Geschäftsstelle: Jak. Müller, C. RechNat; Herm. Müller, Sch.
Bender, Gg. Arnold, Just. Insp.; Aug. Spieß, Emil Spahr,
L. Schwaiger, Ph. Kadel, Alb. Brecht, Aug. Heck, Eug.
Hofmann, Just. Insp.; Karl Brehm, Just. Ass.; J. Winkenbach,
Just. Sekr.; Valentine Groß, W. Friedrich, Kling, E. Spot-

helfer, Rosa Friedrich, Just. Ass.; Kanzlei: W. Kirchgeßner, Johanna Höschler, Lydia Meier, Anna Laier, Kanzl. Ass.
Wachtmeister: D. Hirt, Hausmstr.; Aug. Bernhard, E. Hirth, Wachtmstr.

6. Mosbach (2 Stk., 1 Zk.)

Bezirk: Die Bezirke der Amtsgerichte: Mosbach, Abelsheim, Borberg, Buchen, Eberbach, Medarbischofsheim, Tauberbischofsheim, Wertheim.

Präsident: Alfred Stodert.

Direktor: *Herm. Bornschein.

Räte: *Fr. Trautwein, Ludw. Kettermann, *Dr. Fr. Mattern.

Bezirksrevisor: Adolf Borell, Just. Amtm.

Geschäftsstelle: Karl Hausamen, Just. DZusp.; R. Schneider, Just. DZusp.; Fr. Trunzer, Just. Sekr.

Wachtmeister: Eugen Rupp, Hausmstr.

7. Dffenburg (3 Stk., 1 Zk.)

Bezirk: Die Bezirke der Amtsgerichte: Dffenburg, Achern, Bühl, Gengenbach, Kehl, Lahr, Oberkirch, Triberg, Wolfach.

Präsident: Dr. Art. Maijchhofer.

Direktoren: *Otto Steurer, Eugen Goebel.

Räte: Anton Safferling, Dr. Adolf Rebel, Dr. Rich. Schirusta, Seb. Kern, Fr. Kauffmann, Dr. Jos. Klien.

Bezirksrevisor: Wilh. Laber, Just. Amtm.

Geschäftsstelle: Karl Schilling, Just. DZusp.; Karl Kenninger, Frz. Sped, Just. DZusp.; Aug. Scheuer, Elisabeth Kleiber, Just. Sekr.

Wachtmeister: Jos. Leible, Wachtmstr.

8. Waldshut (2 Stk., 1 Zk.)

Bezirk: Die Bezirke der Amtsgerichte: Waldshut, Bonndorf, Säckingen, St. Blasien, Schönau, Schopfheim.

Präsident: Leonhard Winkler.

Direktor: *Erwin Einwächter.

Räte: *Dr. K. Glockner, Ernst Kloos, Arnold Kley, *Konrad Kern.

Bezirksrevisor: Karl Schwer, Just. Amtm.

Geschäftsstelle: Gust. Lei, Just. DZusp.; Gg. Leuß, A. Wirsching, Just. Ass.

Wachtmeister: Frz. Röttele, Hausmstr.

c) **Amtsgerichte**

(Sitze, Bezirke und ihre Besetzung, siehe Verzeichnis der Bezirks- und Gemeindebeamten.)

B. Den ordentl. Gerichten angegliederte Gerichtea) **Anerbenbehörden**1. **Erbhofgericht** beim Oberlandesgericht Karlsruhe für den Bezirk dieses Gerichts.

Vorsitzender: Emil Winter, SenPräf. Stellv. und richterl. Mitglied: Ludw. Ganter, OLGerNat. Richterl. Mitglied: Schneider, OLGerNat.

2. **Anerbengerichte** bei den Amtsgerichten:

Achern für die Bezirke der Amtsgerichte Achern und Bühl. Vorsitzender: Herbstrith, AGerNat. Stellv.: Delder, AGerNat, Bühl. Anerbenrichter: Bauern: Rudolf Schmälzle, Furschenbach; Berth. Falk, Ottersweier; Bernh. Wilh. Baßler, Kappelrodet; Mich. Bohnert, Oberjasbach; Josef Schneider I, Furschenbach; Herm. Bohnert, Seebach.

Abelsheim für die Bezirke des Amtsgerichts Abelsheim. Vorj.: Dr. Schmidt-Narischkin, AGerNat. Stellv.: AGerNat, Buchen. Anerbenrichter: Bauern: Wilhelm Gerner, Herm. Gabel, Unterkeßach; Alb. Brand, Kleinholzheim; Th. Hambrecht, Sindolsheim; Ab. Lauer, Leibenstadt; Wilh. Reichert, Wemershof.

Bonnendorf für den Bezirk dieses Gerichts. Vorj.: Wend. Müller, AGerNat. Stellv.: Eckert, AGerNat, Neustadt.

Borberg für den Bezirk dieses Gerichts. Vorj.: Dr. Schmidt-Narischkin, AGerNat, Abelsheim. Stellv.: AGerNat, Buchen. Anerbenrichter: Bauern: Ludwig Keller, Oberhöpfi; Ludwig Albrecht Buch,; Gust. Metzler, Eubigheim; Wilh. Heckmann, Unterschüpf; Friedr. Pers, Borberg; Emil Weber, Schwabhäusen.

Breisach für den Bezirk dieses Gerichts. Vorj.: Steidle, AGerNat. Stellv.: Schied, AGerNat, Freiburg. Anerbenrichter: Bauern: Fritz Häfler, Königschaffhausen; Jos. Fallner, Oberrimlingen-Grezhausen; A. Th. Hunn, Gottenheim; Ernst Dienger, Oberrimlingen; Freiherr Anton gen. Tino Huber von Gleichenstein, Oberrotweil; Albert Binz, Gündlingen.

Bretten für den Bezirk dieses Gerichts. Vors.: Wurz, AGerNat. Stellv.: Dr. Delcker, AGerNat, Bruchsal. Anerbenrichter: Bauern: Gust. Schmidt, Oberader; Jerem. Ruhn II, Zaisenhäusen; Sch. Jaf. Walz, Gondelsheim; Max Metzner, Bauerbach; Wilh. Lotjch, Gondelsheim; Ed. Rüd., Bauerbach.

Bruchsal für die Bezirke der Amtsgerichte Bruchsal und Philippsburg. Vors.: Dr. Delcker, AGerNat. Stellv.: Sauter, AGerNat. Anerbenrichter: Bauern: Wilh. Durst I, Max Bauer VIII, Heidelberg; Dam. Buchmüller, Th. Knittel, Östringen; Herm. Beisel, Bruchsal; Wilh. Pfeiffer, Odenheim.

Buchen für den Bezirk dieses Gerichts. Vors.:, AGerNat. Stellv.: Dr. Schmidt-Karischkin, AGerNat, Adelsheim. Anerbenrichter: Bauern: Franz Schneider, Hainstadt; Vinc. Schäfer, Stürzenhardt; Alf. Schwing, Kumpfen; Wilh. Verberich, Hornbach; Wendelin Brenneis, Vollmersdorf; Jul. Stich, Oberneudorf.

Donaueshingen für den Bezirk dieses Gerichts. Vors.: Hans Prüfer, AGerNat. Stellv.: Wilh. Treiber, AGerNat. Anerbenrichter: Bauern: Emil Wägele, Sumpfohren; Jos. Krausbeck, Hüfingen; Alb. Fehrenbach, Neukirch; Fr. Hall, Neudingen; Otto Wehrle, Linach; Hugo Münch, Unterbaldingen.

Eberbach für den Bezirk dieses Gerichts. Vors.:, AGerNat. Stellv.:, Heidelberg.

Emmendingen für die Bezirke der Amtsgerichte Emmendingen und Kenzingen. Vors.: Ehret, AGerNat. Stellv.: Schütt, AGerNat. Anerbenrichter: Bauern: Math. Kern, Freiamt-Mußbach; Friedr. Kern, Sexau; Franz Fehrenbach, Kiegel; Alb. Gerber, Kollmarsreute; Alb. Gutjahr, Sexau; Chr. Schilling, Freiamt.

Engen für den Bezirk dieses Gerichts. Vors.: Dr. Arth. Burt, AGerNat. Stellv.: Friederang, AGerNat, Engen. Anerbenrichter: Bauern: Alb. Flud, Nordhalden-Neuhaus; Karl Wolpert, Honstetten; Herm. Beschle, Weiterdingen; Alf. Kaiser, Ansfelingen; Rich. Fallner, Engen; Rasp. Kohler, Welschingen.

Eppingen für den Bezirk dieses Gerichts. Vors.: Wurz, AGerNat. Stellv.: Linden, AGerNat. Anerbenrichter: Bauern: Karl Beck, Richen; Friedr. Doll, Eppingen; Fr. Geiger, Stebbach; Joh. Keller, Mühlbach; K. Volz, Adolf Sohn, Elsenz; Joh. Friedr. Weidum, Stebbach.

Ettenheim für den Bezirk dieses Gerichts. Vors.: Dr. Clauß, AGerNat. Stellv.: Dr. Gassert, AGerNat. Anerbenrichter:

Bauern: Ad. Hoch, Kappel. Bernh. Singler, Mart. Ohnemus, Adolf Wangler, Jos. Ohnemus, Math. Wangler, alle in Schweighausen.

Freiburg für den Bezirk dieses Gerichts. Vors.: Schick, AGer-Rat. Stellv.: Eug. Vleyler, AGer-Rat. Anerbenrichter: Bauern: Ed. Hog, Breitnau; M. Burggraf, Schallstadt; Jos. Steinhart, Burg; K. Fr. Schringer, Mengen; Fr. Hanfer, Wolfenweiler-Leutersberg; Wilh. Schwär, St. Peter.

Gengenbach für den Bezirk dieses Gerichts. Vors.: Schrade, AGer-Rat. Stellv.: Ernst, AGer-Rat. Anerbenrichter: Bauern: Jos. Zapf, Bernersbach; K. Schilli, Unterentersbach; Jos. Zapf, Schwaibach; Jos. Lehmann, Schwaibach; Hch. Schwarz, Nordach; Jos. Niehle, Unterharmersbach.

Seidelberg für den Bezirk dieses Gerichts. Vors.: Schleyer, AGer-Rat. Stellv.: Hirschbrunn, AGer-Rat. Anerbenrichter: Bauern: Alf. Jost, Hdbg.-Kirchheim; Hch. Hofmann, Bamental; Mich. Treiber, Hdbg.-Wieblingen; Jak. Lämmler, Gauangelloch; Wilh. K. Vogt, Mauer; Phil. Förster, Hdbg.-Rohrbach.

Karlsruhe für die Bezirke der Amtsgerichte Karlsruhe, Baden-Baden, Durlach, Ettlingen, Gernsbach und Kastatt. Vors.: Gosbert Jörg, AGer-Rat. Stellv.: Dr. Bahrmann, AGer-Rat. Anerbenrichter: Bauern: Jos. Jung, Bischweier; Jos. Heinzler, Mark. Schoch, Böllersbach; Fritz Kammerer, Graben; Herm. Chreifer, Baden-Lichtental; Franz Stürmlinger, Würmersheim.

Kehl für den Bezirk dieses Gerichts. Vors.: Jüpler, AGer-Rat. Stellv.: Ludw. Keller, AGer-Rat. Anerbenrichter: Bauern: Wilh. Ehrhardt, Mich. Aug. Baas, Legelsburt; Karl Brix, Kemprechtshofen; Joh. Göpper, Neumühl; Rich. König, Willstätt; Georg Luß, Korf.

Konstanz für den Bezirk dieses Gerichts. Vors.: Binder, AGer-Rat. Stellv.: Dr. Heiblauff, AGer-Rat. Anerbenrichter: Bauern: K. Huber, Dingelsdorf; K. Schmid, Wollmatingen; Ad. Mayer, Fischerhaus bei Kaltbrunn; Aug. Moll, Kaltbrunn; Ad. Trummer, Wollmatingen; Jos. Braunbarth, Ziegelhof.

Lahr für die Bezirke der Amtsgerichte Lahr und Ettenheim. Vors.: Dr. Schüler, AGer-Rat. Stellv.: Eppelsheimer, AGer-Rat. Anerbenrichter: Bauern: Ludwig Fehrenbach, Seelbach; E. Arendt, Ottenheim; Benj. Hürster, Fehenheim; Wilh. Wangler, Dörlnbach; Arth. Wohlschlegel, Schutterzell; K. Schwörer, Schönberg.

Vörrach für den Bezirk dieses Gerichts. Vors.: Deufel, AGerKat. Stellv.: Badenstoß, AGerKat. Anerbenrichter: Bauern: M. Alf. Geitlinger, Wollbach-Eggerten; Herm. Gräßlin-Mayer, Tannentirch; Fr. Nägelin, Hertingen; Gust. Gempp, Schallbach; Fr. Ant. Deschler, Wyhlen; C. Fr. Eichader, Blausingen.

Mannheim für den Bezirk dieses Gerichts. Vors.: Dr. J. Schmidt, AGerKat. Stellv.: Dr. H. Huber, AGerKat. Anerbenrichter: Bauern: Gg. Gaa, Sandhofen; Wilh. Treiber, Phil. Alb. Treiber, Seddenheim; Aug. Dehoubt, Friedrichsfeld; K. Jakob, Ivesheim; Val. Hch. Ding, Ebingen.

Meßkirch für den Bezirk dieses Gerichts. Vors.: Dr. Wilh. Pauli, AGerKat. Stellv.: Dr. Himmelmann, AGerKat, Stodach. Anerbenrichter: Bauern: Aug. Dullenkopf, Engelwies; Anton Weißhaupt, Meßkirch; Franz Sieber, Stetten a. f. M.; Pius Müller, Langenhart; Wend. Blender, Altheim; Wilh. Kenz, Schnerfingen.

Rosbach für den Bezirk dieses Gerichts. Vors.: Kettermann, AGerKat. Stellv.: Mattern, AGerKat. Anerbenrichter: Bauern: Alb. Breunig, Dallau; Emil Frey, Oberschefflenz; Wilh. Ludwig, Neckarburken; Mich. Bengel, Neckarmühlbach; Karl Friedel, Lohrbach; Ludwig Meister, Aqlasterhausen.

Müllheim für den Bezirk dieses Gerichts. Vors.: Stroh, AGerKat. Stellv.: Otto Weis, AGerKat, Staufen. Anerbenrichter: Bauern: Gg. Nieger, Niederweiler; Wilh. Schindler, Müllheim; Theod. Wenz, Neuenburg; Karl Hauri, Auggen; Karl Sid, Hügelheim; Ernst Wilh. Schäfer, Malsburg.

Neustadt für den Bezirk dieses Gerichts. Vors.: Eßert, AGerKat. Stellv.: Wend. Müller, AGerKat, Bonndorf. Anerbenrichter: Bauern: Alb. Müller, Titisee; K. Franzisk. Kleiser, Schollach; Alb. Feser, Hinterzarten; Joh. Falter, Langenordnach; Martin Maier, Löffingen; Alb. Kleiser, Schwärzenbach.

Oberkirch für den Bezirk dieses Gerichts. Vors.: Dr. Jhle, AGerKat. Stellv.: Herbstrieth, AGerKat, Achern.

Offenburg für die Bezirke der Amtsgerichte Offenburg und Gengenbach. Vors.: Ernst, AGerKat. Stellv.: Dr. Gottlob, AGerKat. Anerbenrichter: Bauern: Jak. Gottl. Wurth, Altenheim; Fr. Kav. Roth, Durbach; Franz Kiefer, Neßelried; K. Fr. Broß, Windschlag; Leo Roll, Ebersweier; Emil Gmeiner, Durbach.

Pforzheim für den Bezirk dieses Gerichts. Vors.: Kastner, AGerDir. Stellv.: Dr. Göler u. Kemmer, AGerRäte. Anerbenrichter: Bauern: Wilh. Friedr. Reich, Dschelbronn;

Gottfr. Künkle, K. Essich, Major a. D., Herm. Trinkner, alle in Pforzheim; K. Jos. Dörner, Mühlhausen; Jos. Kunle, Tiefenbronn.

Fullendorf für den Bezirk dieses Gerichts. Vors.: Dr. Pauli, AGerNat, Neßkirch. Stellw.: Dr. Himmelmann, AGerNat, Stodach. Anerbenrichter: Bauern: Konr. Sauter, Illwangen; Joh. Hug, Volzen; Stef. Matheis, Sohl; Vinz. Leib, Nidertsreute; Jos. Huber, Judentenbergr; Otto Striegel, Zell.

Nadolfszell für die Bezirke der Amtsgerichte Nadolfszell u. Singen. Vors.: Bächner, AGerNat. Stellw.: Friederang, AGerNat, Singen. Anerbenrichter: Bauern: Sch. Nchem, Güttingen; Jos. Dietrich, Neutehof; Otto Grundler, Wangen-Langenmoos; Alb. Rauh, Gaienhofen; Wilh. Kapp, Hof Valesheim; Stef. Grundler, Wieshof bei Schienen.

Säckingen für den Bezirk dieses Gerichts. Vors.: Dr. Böhler, AGerNat. Stellw.: Heid, AGerNat. Anerbenrichter: Bauern: Osk. Baumgartner, Niederhof; Wilh. Richter, Rheinfelden; Ed. Gottstein, Niedergebisbach; Ehrenfr. Burkard, Schwörstadt; K. Fr. Baumgartner, Oberhof; Fr. Gerteis, Niederhof.

St. Blasien für den Bezirk dieses Gerichts. Vors.: Denz, AGerNat. Stellw.: Köderer, AGerNat, Waldbshut. Anerbenrichter: Bauern: Wilh. Kobold, Schluchsee; Frid. Kaiser, Wilsingen; Willibald Thoma, Joh. Kaiser, Karl Zehle, Schlageten; Augustin Denz, Wolpadingen.

Schönau für den Bezirk dieses Gerichts. Vors.:, AGerNat. Stellw.: Dr. Frhr. von Locquenghien, AGerNat. Anerbenrichter: Bauern: Emil Frommherz; Karl Heizmann, Ehrsberr; Albert Suppinger, Emil Suppinger, Franz Suppinger, Fr. Jos. Wuchner, alle in Fröhd.

Schopfheim für den Bezirk dieses Gerichts. Vors.: Dr. Frhr. v. Locquenghien, AGerNat. Stellw.:, AGerNat, Schönau. Anerbenrichter: Bauern: Ernst Hauri, Wiechs; Ernst Treszer, Raich; Ed. Klemm, Schweigmatt; K. Fr. gen. Ernst Schönbed, Niedertegnau; K. Fr. Vollmer, Schwand; Fr. Sibold, Maulburg.

Schwegingen für den Bezirk dieses Gerichts. Vors.: Dr. F. Graf, AGerNat. Stellw.: Georg Hagmaier, AGerNat. Anerbenrichter: Bauern: Jaf. Koppert, Karl Koppert, Ostersheim; Phil. Schrank III, Hochenheim; Jaf. Roth, Keilingen; Phil. Jaf. Rentert, Schwegingen; Joh. Stauffer, Brühl.

Singen a. D. für den Bezirk dieses Gerichts. Vors.: Friederang, AGerNat, Singen. Stellw.: Hans Grundmann, AGerNat. Anerbenrichter: Bauern: Fr. Auer, Worblingen; Jos. Brüttsch,

Steißlingen; Joh. Sauter, Schlatt; Leo Erjche, Rielasingen; Ernst Schönenberger, Steißlingen; Rud. Auer, Duchtlingen.

Sinsheim für den Bezirk dieses Gerichts. Vorj.: Linden, AGerKat. Stellv.: Robert Janz, AGerKat, Nedarbischofsheim.

Staufen für den Bezirk dieses Gerichts. Vorj.: Otto Weis, AGerKat. Stellv.: Otto Stroh, AGerKat, Müllheim. Anerbenrichter: Bauern: Gust. Kammerer, Biengen; Max Dischinger, Grunern; Herm. Schmidt, Tunjel; Siegfr. Gutgsell, Tunjel; Joh. Meng, Krozingen; Karl Friedr. Waßmer, Schlatt.

Stockach für den Bezirk dieses Gerichts. Vorj.: Dr. Himmelmann, AGerKat. Stellv.: Büchner, AGerKat, Radolfzell. Anerbenrichter: Bauern: Konr. Stärk, Orjingen; Joh. Fecht, Guggenhausen; Joh. Bertche, Ursaul; Kav. Schaß, Wahlwies; Frz. Schöneberger, Kenzingen; Frz. Kempfer, Friedenweiler.

Tauberbischofsheim für den Bezirk dieses Gerichts. Vorj.: Dr. Jäger, AGerKat. Stellv.: W. Schmitt, AGerKat, Wertheim; Dr. Schmidt-Karischkin, AGerKat, Adelsheim. Anerbenrichter: Bauern: Eug. Häfner, Pflsringen; Ludwig Haag, Baimar; Gh. Wüß, Brehmen; Val. Spiegel, Gerchsheim; Joh. Aug. Größlein, alt, Tauberbischofsheim; Val. Schmitt, Unterwittighausen.

Triberg für den Bezirk dieses Gerichts. Vorj.: Bräuninger, AGerKat. Stellv.: Güde, AGerKat, Wolfach. Anerbenrichter: Bauern: Engelbert Wernet, Schonach; Joh. Dold, Gremmelsbach; Joh. Wöhrle, Reichenbach; Ant. Hettich, Schönwald; Colmann Dold, Niederwasser; Christ. Wälde, Tennenbronn.

Überlingen für den Bezirk dieses Gerichts. Vorj.: Dr. Woerner, AGerKat. Stellv.: Büchner, AGerKat, Radolfzell. Anerbenrichter: Bauern: Ed. Siegel, Riedetsweiler; Werner Blasinger, Markdorf; Frid. Frank, Deggenhausen; Alb. Bauz, Ittenorf; Ad. Mayer, Leustetten; Friedr. Stog, Roggenbeuren.

Villingen für den Bezirk dieses Gerichts. Vorj.: Dr. Kessler, AGerKat. Stellv.:, AGerKat. Anerbenrichter: Bauern: Gg. Meßmer, Nordstetten; Gg. Pfaff, Stockburg; Leo Kornhaas, Riethheim; Christ. Lehmann, Buchenberg; Friedr. Willmann, Überauchen; Andreas Weißer, Buchenberg.

Waldkirch für den Bezirk dieses Gerichts. Vorj.: A. Roth, AGerKat. Stellv.: Schütt, AGerKat, Emmendingen. Anerbenrichter: Bauern: Fr. Joh. Baier, Kollnau; Herm. Wahl, Buch-

- holz; Hr. Friedr. Fischer, Oberwinden; Jos. Wölfle, Ragenmoos; Jos. Weber, Oberprechtal; Ant. Häringer, Waldkirch.
- Waldshut** für den Bezirk dieses Gerichts. Vors.: Röderer, UGerNat. Stellv.: Kloos, UGerNat. Anerbenrichter: Bauern: Jul. Vogelbacher, Buch; Eg. Wehrle, Bergöschingen; Ant. Koller, Schwerzen; Hugo Merk, Brunnabern; Karl Dreher, Deßeln; Friedr. Wilh. Manz, Schwerzen.
- Weinheim** für den Bezirk dieses Gerichts. Vors.: UGerNat. Stellv.: Dr. Herm. Huber, UGerNat.
- Wertheim** für den Bezirk dieses Gerichts. Vors.: W. Schmitt, UGerNat. Stellv.: Dr. Jäger, Tauberbischofsheim; Dr. Schmidt-Marijshkin, Adelsheim, UGerNäte.
- Wiesloch** für den Bezirk dieses Gerichts. Vors.: Fritz Stellberger, UGerNat. Stellv.: Schlexer, UGerNat, Heidelberg. Anerbenrichter: Bauern: Joh. Pfister, Baiertal; Hch. Junf III, Horrenberg; Wilh. Koch I, Schatthausen; Friedr. Maier I, Laimbach; Hch. Zimmermann, Kömerhof bei Wiesloch; Val. Brenzinger, Horrenberg.
- Wolfach** für den Bezirk dieses Gerichts. Vors.: Güde, UGerNat; Stellv.: Bräuninger, UGerNat, Triberg. Anerbenrichter: Bauern: Alb. Armbruster, Schapbach; Konr. Aberle, Gutach; Wend. Neumaier, Hoffstetten; Gg. Bühler, Lehengericht; Ant. Jädle, Welschensteinach; Joh. Schmid, Schapbach.

b) Erbgesundheitsgerichtsbehörden

(Beisitzer bei jedem Gericht sind besonders bestellte Ärzte.)

1. Erbgesundheitsobergericht beim Oberlandesgericht Karlsruhe für den Bezirk dieses Gerichts.

Vorsitzender: Gg. Vogel, UGerNat. Stellv.: Wohlgenuth, Dr. Wangner, UGerNäte.

2. Erbgesundheitsgerichte bei den Amtsgerichten:

Achern für die Bezirke der Amtsgerichte Achern, Bühl u. Oberkirch. Vors.: Herbstrith, UGerNat. Stellv.: Schneider, UGerNat, Bühl.

Bruchsal für die Bezirke der Amtsgerichts Bruchsal, Bretten und Philippsburg. Vors.: Phil. Sauter, UGerNat. Stellv.: Dr. Delder, UGerNat.

Donauessingen für die Bezirke der Amtsgerichte Donauessingen, Engen, Triberg und Billingen. Vors.: Prüfer, UGerNat. Stellv.: Treiber, UGerNat.

- Freiburg** für die Bezirke der Amtsgerichte Freiburg, Bonndorf, Breisach, Müllheim, Neustadt und Staufen. Vors.: Hochreuther, AGerKat. Stellv.: Voetticher, AGerKat.
- Heidelberg** für die Bezirke der Amtsgerichte Heidelberg, Eppingen und Einsheim. Vors.: Schleyer, AGerKat. Stellv.: Zembisch, AGerKat.
- Karlsruhe** für die Bezirke der Amtsgerichte Karlsruhe, Durlach und Ettlingen. Vors.: Krall, AGerKat. Stellv.: Dr. Bahrmann, AGerKat.
- Konstanz** für die Bezirke der Amtsgerichte Konstanz, Radolfzell, Singen und Überlingen. Vors.: Gerbel, AGerKat. Stellv.: Binder, AGerKat.
- Lörrach** für die Bezirke der Amtsgerichte Lörrach, Schönau und Schopfheim. Vors.: Vadenstoß, AGerKat. Stellv.: Dr. Gerard, AGerKat.
- Mannheim** für die Bezirke der Amtsgerichte Mannheim, Schwefingen und Weinheim. Vors.:, AGerKat. Stellv.: Dr. Kampp, Bähler, Rob. Weber, AGerKäte.
- Mosbach** für die Bezirke der Amtsgerichte Mosbach, Adelsheim, Buchen, Eberbach und Neckarbischofsheim. Vors.: Bornsheim, AGerDir. Stellv.: Trautwein, AGerKat.
- Offenburg** für die Bezirke der Amtsgerichte Offenburg, Ettenheim, Gengenbach, Kehl, Lahr und Wolfach. Vors.: Schrade, AGerKat. Stellv.: Dr. Gottlob, AGerKat.
- Pforzheim** für den Bezirk des Amtsgerichts Pforzheim. Vors.: Dr. Göler, AGerKat. Stellv.: Dr. Kemmer, Dr. Lehmann, AGerKäte.
- Rastatt** für die Bezirke der Amtsgerichte Rastatt, Baden-Baden und Gernsbach. Vors.: Stumpf, AGerKat. Stellv.: Schmidt-Eberstein, AGerKat.
- Stodach** für die Bezirke der Amtsgerichte Stodach, Meßkirch und Pfullendorf. Vors.: Dr. Himmelmann, AGerKat. Stellv.: Dr. Pauli; Grundmann, Singen, AGerKäte.
- Waldbshut** für die Bezirke der Amtsgerichte Waldbshut, Säckingen und St. Blasien. Vors.: Einwächter, AGerDir. Stellv.: Dr. Glockner, AGerKat.
- Wertheim** für die Bezirke der Amtsgerichte Wertheim, Forberg und Tauberbischofsheim. Vors.: W. Schmitt, AGerKat. Stellv.: Dr. Jäger, AGerKat, Tauberbischofsheim.
- Wiesloch** für den Bezirk des Amtsgerichts Wiesloch. Vors.: Stellberger, AGerKat. Stellv.: Schleyer, AGerKat, Heidelberg.

c) Entschuldungsämter

- Bonnedorf.** Leiter: Wend. Müller, Amtsger.Nat.
Buchen. Leiter: Amtsger.Nat.
Bühl. Leiter: Freiherr v. Glaubitz, Amtsger.Nat.
Donauesschingen. Leiter: Glanzmann, Amtsger.Nat.
Freiburg. Dr. Otto Fischer, Amtsger.Nat. Stellvertreter:
 Herm. Schid, Amtsger.Nat.
Heidelberg. Leiter: Schüppler, Amtsger.Dir.
Karlsruhe. Leiter: Dr. Kühn, Amtsger.Nat.
Mosbach. Leiter: Dr. Mattern, Landger.Nat.
Offenburg. Leiter: Dr. Klien, Landger.Nat.
Rastatt. Leiter: Frhr. v. Kofen, Amtsger.Nat.
Schopfheim. Leiter: Heid, Amtsger.Nat.
Stodach. Leiter: Dr. Himmelmann, Amtsger.Nat.
Zauberbüschhofshausen. Leiter: Dr. Jäger, Amtsger.Nat.
Überlingen. Leiter: Dr. Woerner, Amtsger.Nat.
Waldshut. Leiter: Roederer, Amtsger.Nat.
Wolfsach. Leiter: Güde, Amtsger.Nat.

d) Sicherung der Landbewirtschaftung

(Die Beisitzer werden auf die Dauer von 4 Jahren bestellt)

1. Beisitzer bei den Landgerichten

- Freiburg:** Rud. Fuchs, Bauer, Gündlingen; Karl Feszenmaier, Landwirt, Bischoffingen; Karl Hauri, Bauer, Auggen; N. Eichin, Landwirt, Randern.
Heidelberg: Maximilian Kreuz, Landwirtschaftsdirektor, Heidelberg; Alfred Vogheimer, Landwirt, Heidelberg-Grenzshof; Ludw. Gebhard, Bauer, Berwangen; Wilhelm Mucke, Landwirt, Richen.
Karlsruhe: Josef Jung, Bauer, Bischweier; Karl Dürer, Bauer, Mühlhausen, Amt Pforzheim; Engelbert Stein, Landwirt, Helmsheim; König, Landwirt, Karlsruhe-Knielingen.
Konstanz: Adolf Maier, Bauer, Kaltbrunn; Julius Aßfahl, Landwirt, Dettingen; Karl Korbhaas, Bauer, Marbach.
Mannheim: Jas. Feuerstein, Landwirt, Mannheim-Käfertal; Karl Mayer, Landwirt, Großsachsen; Dr. Rind, Landwirtschaftsrat, Mannheim; Johann Staufer, Bauer, Brühl-Rohrhof.
Mosbach: Albert Breunig, Bauer, Dallau; Emil Alfeld, Landwirt, Neckarelz; Konrad Hermann, Bauer, Almspan; Herm. Sons, Landwirt, Dainbach.

Offenburg: Albert Armbruster, Bauer, Schapbach; Michael Müll, Landwirt, Legelshurst; Josef Zapf, Bauer, Bernersbach; Karl Anton Bau, Landwirt, Zunsweier.

Waldshut: Julius Vogelbacher, Bauer, Buch; Emil Herrmann, Landwirt, Kadelburg; Adolf Schwab, Landwirt, Weitenau-Schillighof; Karl Dreher, Bauer, Detseln.

2. Beisitzer bei den Amtsgerichten

Achern: Fridolin Knapp, Landwirt, Seebach; Karl Hund, Landwirt, Kappelrodeck; August Seiler, Landwirt, Eszbach, Wilhelm Dannhauser, Landwirt, Renchen.

Adelsheim: Karl Stegler, Bauer, Hirschlanden; Wilh. Reichert, Bauer, Adelsheim-Wannershof; Hermann Link, Landwirt, Zimmern.

Baden-Baden: Julius Schmander, Landwirt, Baden-Baden; Josef Pflüger, Landwirt, Sandweier; Heinrich Kahles, Landwirt, Haueneberstein; Herm. Chreijer, Bauer, Baden-Lichtental-Seelach.

Bonnendorf: Hermann Preiser, Bauer, Bettmaringen; Ernst Güntert, Bauer, Unterwangen; Josef Schifferle, Landwirt, Gündelwangen; Gottfried Eichorn, Landwirt, Brunnadern.

Bogberg: Friedr. Wilh. Pers, Bauer, Bogberg; Gust. Baier, Landwirt, Bobstadt; Herm. Luenzer, Bauer, Unterschüpf; Ludw. Hofmann, Landwirt, Wölchingen.

Breisach: Fr. Hafler, Bauer, Königschaffhausen; Alb. Binz, Gundlingen; Ernst Dienger, Oberriemsingen und Karl Walz, Landwirt, Rothaus.

Bretten: Gustav Schmidt, Bauer, Oberader; Ch. Jak. Walz, Bauer, Gondelsheim; Hermann Weber, Landwirt, Münzesheim; Emil Haud, Landwirt, Reibshheim.

Bruchsal: Wilh. Durst I, Bauer, Heibelsheim; Franz Wolf, Landwirt, Bruchsal; Theod. Knittel, Bauer, Stringen; Wilh. Pfeiffer, Bauer, Odenheim.

Buchen: Wendelin Brenneis, Bauer; Bollmersdorf; Valentin Zimmermann, Landwirt, Schlossau; Alois Henn, Landwirt, Hardheim; Julius Stich, Bauer, Oberneudorf.

Bühl: Franz Frey, Landwirt, Eifental; Albert Frank, Landwirt, Unzhurst; Karl Stolz, Landwirt, Stollhofen; Josef Göß, Landwirt, Vimbuch.

Donauschingen: Johann Albicker, Landwirt, Sumpfhoren; Josef Hensler, Landwirt, Hausen vor Wald; Fritz Lohrer, Landwirt, Oberbaldingen; Franz Gut, Landwirt, Fürstenberg.

- Durlach:** Hch. Hummel, Landwirt, Weingarten; Erwin Postweiler, Landwirt, Durlach-Aue; Leonhard Frank, Landwirt, Wolfartsweier; Peter Sprießler, Landwirt, Föhlingen.
- Eberbach:** Martin Heiß, Landwirt, Allemühl; Peter Rupp, Landwirt, Eberbach-Redarwimmersbach; Konrad Bartmann, Landwirt, Igelsbach-Eberbach; Wilh. Silberhof II, Landwirt, Schönbrunn.
- Emmendingen:** Mathias Kern, Bauer, Freiamt-Rußbach; Otto Schneider, Bauer, Ottoschwanden; Wilh. Ries, Landwirt, Leningen; Franz Fehrenbach, Bauer, Kiegel.
- Engen:** Richard Faller, Bauer, Engen; Albert Fluck, Bauer, Nordhalben-Neuhaus; Wilh. Martin, Landwirt, Weidingen; Karl Kentischer, Landwirt, Neuhausen.
- Eppingen:** Johann Götter, Landwirt, Sulzfeld; Friedr. Doll, Bauer, Eppingen; Johannes Keller, Bauer, Mühlbach; Joh. Friedr. Weikum, Bauer, Stebbach.
- Ettlingen:** R. Müller, Landwirt, Auerbach; Eugen Rupp, Landwirt, Ettlingen-Lorenzshof; Edmund Lumpp, Landwirt, Sulzbach; Otto Lumpp, Landwirt, Ettlingenweier.
- Ettenheim:** Ernst Kasper, Landwirt, Grafenhausen; Friß Spielmann, Landwirt, Rippenheim; Franz Benz, Landwirt, Kappel; Otto Weis, Landwirt, Rippenheimweiler.
- Freiburg:** Adolf Hog, Bauer, Wagensteig; Wilh. Jenne, Landwirt, Tiengen; Friß Hauser, Bauer, Leutersberg-Wolfenweiler; Andreas Fischer, Landwirt, Freiburg-Beßenhausen.
- Gengenbach:** Josef Zapf, Bauer, Vermersbach; Johann Dürtholzer, Landwirt, Viberach; Josef Zapf, Bauer, Schwai bach-Schönberg; Karl Schneider, Landwirt, Dhltsbach.
- Gernsbach:** Ludw. Strobel, Landwirt, Weisenbach; Mörhmann, Landwirt, Lautenbach; Kaver Spissinger, Landwirt, Forbach; Dominik Mertel, Landwirt, Reichental.
- Heidelberg:** Jakob Bauer, Landwirt, Heidelberg-Handschuhsheim; Gg. Friedr. Lang, Bauer, Heidelberg; Michael Krauth, Bauer, Heidelberg-Wieblingen; Ludwig Lammer, Landwirt, Heidelberg-Kirchheim.
- Karlsruhe:** Kornelius Hauth, Landwirt, Staffort; Rud. Hengst, Landwirt, Friedrichstal; Friß Haßler, Landwirt, Graben; Berthold Brecht, Landwirt, Spöd.
- Kehl:** Wilh. Jstis, Landwirt, Neumühl; Mich. Müll, Landwirt, Legelshurst; Jakob Luz, Landwirt, Obelshofen; Georg Wiederrecht, Landwirt, Freistett.

- Kenzingen:** Valentin Kromer, Landwirt, Kenzingen; Gg. Jaf. Stöcklin, Landwirt, Weisweil; Franz Meßger, Landwirt, Oberhausen; Albert Muz, Landwirt, Herbolzheim.
- Konstanz:** Albert Schroff, Landwirt, Wollmatingen; Karl Frei, Landwirt, Litzeltetten; Gg. Wurz, Landwirt, Reichenau; Julius Pfahf, Landwirt, Dettingen.
- Lahr:** Fritz Kramer, Landwirt, Lahr-Dinglingen; Karl Johann Reitter, Landwirt, Weiszenheim; Hch. Killius, Landwirt, Friesenheim; Otto Schmidt, Landwirt, Mietersheim.
- Lörrach:** Max Alfred Heitlinger, Bauer, Wollbach-Eggerten; Hermann Gräßlin-Mayer, Bauer, Tannentkirch; Karl Reinacher, Landwirt, Wollbach; Ernst Höfle, Landwirt, Lörrach-Tunringen.
- Mannheim:** Peter Feuerstein, Landwirt, Ivesheim; Valentin Eichel, Landwirt, Mannheim-Medarau; Wilh. Martin Gaber, Landwirt, Schriesheim; A. Dehousf, Landwirt, Friedrichsfeld.
- Meßkirch:** Aug. Dullentopf, Bauer, Engelswies; Anton Weisshaupt, Bauer, Meßkirch; Adolf Schroff, Landwirt, Rohrdorf; Konrad Schühle, Bauer, Langenhardt.
- Mosbach:** Friedr. Maßholder, Bauer, Mosbach; Wilh. Himmelmann, Bauer, Daubenzell; Gustav Hübner, Landwirt, Mosbach; Heinrich Horsch, Landwirt, Diedelsheim.
- Müllheim:** Wilh. Schindler, Bauer, Müllheim; Theod. Went, Bauer, Neuenburg; Max Volanz, Landwirt, Zunzingen; Ernst Friedr. Zuberer, Landwirt, Obereggenen.
- Neckarbischofsheim:** Aug. Fritz, Bauer, Helmstadt; Friedrich Sigmann, Bauer, Reichartshausen; Ludw. Heller, Landwirt, Barga; Philipp Kumpf, Landwirt, Neckarbischofsheim.
- Neustadt:** Alb. Fejer, Bauer, Hinterzarten; Hch. Selb, Landwirt, Löffingen; Andreas Pöffler, Landwirt, Röttenbach; Herm. Gaury, Bauer, Kappel.
- Oberkirch:** Adolf Schappacher, Landwirt, Oberkirch; Otto Huber, Landwirt, Ramsbach; Gg. Bohnert, Landwirt, Lautenbach; Albert Ganter, Landwirt, Ulm i. Bb.
- Offenburg:** Joh. Gg. Spengler, Landwirt, Dundenheim; Mich. Dfhwald, Landwirt, Schutterwald; Franz Kaver Lezer, Landwirt, Windschlag; Leo Röll, Bauer, Ebersweier.
- Pforzheim:** Künkle, Bauer, Pforzheim; Müller, Bauer, Eutingen; Göhring, Landwirt, Ittersbach; Steudle, Landwirt, Eutingen.
- Pfullendorf:** Konrad Sauter, Bauer, Illwangen; Joh. Hug, Bauer, Volzen; Mich. Scherer, Landwirt, Großstadelhofen; Eugen Nestle, Landwirt, Nach-Linz.

- Philippsburg:** Wendelin Bohn, Landwirt, Oberhausen; Josef Weiser III, Landwirt, Huttenheim; Karl Heil, Landwirt, Philippsburg; Karl Brecht VII, Landwirt, Rheinsheim.
- Rastatt:** Emil Ball, Landwirt, Gaggenau; Alb. Kanzler, Landwirt, Wintersdorf; Lorenz Kuhn, Landwirt, Otigheim; Josef Jung, Landwirt, Steinmauern.
- Radolfzell:** Paul Brutscher, Landwirt, Überlingen; Wilh. Kapp, Bauer, Horn; Josef Maier, Landwirt, Güttingen; Geogr Maier, Landwirt, Möggingen.
- Säckingen:** Ost. Baumgartner, Bauer, Niederhof; Wilh. Richter, Bauer, Rheinsfelden; Franz Uecker, Landwirt, Schwörstadt; Stefan Uecker, Landwirt, Ridenbach.
- St. Blasien:** Karl Fiele, Bauer, Tiefenhäusern; Ernst Albiez, Landwirt, Amrigschwand; Karl Nägele, Landwirt; Häusern; Emil Schlageter, Landwirt, Pfaffenwald.
- Schnau:** Franz Marterer, Landwirt, Fröhd-Holz; Karl Heizmann, Bauer, Ehrsbere-Wühre; Alfred Olsen, Landwirt, Mambach; Albert Suppinger, Bauer, Fröhd.
- Schopshheim:** Ernst Hauri, Bauer, Wiechs; Ernst Treßger, Bauer, Reich; Julius Krumm, Landwirt, Maulberg; Aug. Bannwarth, Landwirt, Nordschwaben.
- Schwezingen:** Gg. Schuh, Landwirt, Schwezingen; Ludwig Adolf, Landwirt, Hochenheim; Jak. Koppert, Bauer, Ostersheim, Fr. Huber, Landwirt, Altklühheim.
- Singen:** Josef Bechler, Landwirt, Singen; Karl Schmid, Landwirt, Rielsing; Oskar Mayer, Bauer, Friedingen; Johann Sauter, Bauer, Schlatt a. Rh.
- Sinsheim:** Ludwig Salzberger, Bauer, Daisbach; Fris Reichardt, Landwirt, Babstadt; Otto Göb, Landwirt, Sinsheim; Friedr. Frank, Bauer, Sinsheim.
- Staufen:** Franz Walter, Landwirt, Hartheim; Gust. Kammerer, Bauer, Biengen; Hermann Schmidt, Bauer, Tunsel; Siegf. Gutgsell, Bauer, Tunsel.
- Stodach:** Konrad Stärk, Bauer, Dringen; Franz Schafheutle, Landwirt, Mahlsbüren; Josef Leute, Landwirt, Hindelwangen; Ferd. Lahr, Landwirt, Mühlingen.
- Tauberbischofsheim:** Eugen Häfner, Bauer, Pülfringen; Joh. Wüst, Bauer, Brehmen; Josef Größlin, Landwirt, Tauberbischofsheim; Valentin Schmitt, Bauer, Unterwittighausen.
- Triberg:** Johann Dold, Landwirt, Gremmelsbach; Emil Klausmann, Landwirt, Niederwasser; Engelb. Wernet, Landwirt, Schonach; Joh. Wöhrle, Bauer, Reichenbach.

Aberlingen: Eduard Siegel, Bauer, Niedetsweiler; Adolf Mayer, Bauer, Leustetten; Julius Kitt, Landwirt, Aberlingen. Lang, Landwirt, Salem.

Billingen: Leo Kornhaas, Landwirt, Riethem; Andr. Weißer, Landwirt, Buchenberg; Gg. Meßner, Bauer, Billingen; Joh. Gg. Pfaff, Landwirt, Stöckurg.

Waldfirch: Jakob Umhang, Landwirt, Biederbach; Karl Josef Herbstritt, Bauer, Ohrensbach; Karl Nopper, Landwirt, Waldfirch; Josef Blattmann, Landwirt, Buchholz.

Waldshut: Leo Tröndle, Landwirt, Dogern; Fridolin Wette, Landwirt, Birndorf; Egon Wehrle, Bauer, Bergöschingen; Hugo Merk, Bauer, Brunnadern.

Weinheim: Peter Schollenberger, Landwirt, Rippenweier; Rich. Schüsler, Landwirt, Landenbach; Karl Mayer, Landwirt, Großachsen; Adolf Edelman, Landwirt, Urßenbach.

Wiesloch: Theod. Kilian, Landwirt, Malsch; Arthur Zachmann, Landwirt, Rauenberg; Hugo Müller, Landwirt, Tairnbach; Kilian Ille, Landwirt, Horrenberg.

Wolschach: Albert Armbruster, Bauer, Schapbach; Gg. Faist, Landwirt, Kirnbach; Wendelin Neumaier, Landwirt, Hofstetten; Anton Hartner, Landwirt, Schenkenzell.

e) Rheinschiffahrtsgerichtsbehörden

1. **Rheinschiffahrtsobergericht** beim Landgericht Mannheim für das Land Baden.

Zuständig für Berufungen gegen Urteile der Rheinschiffahrtsgerichte.

2. Rheinschiffahrtsgerichte

sind eingerichtet bei den Amtsgerichten Lörrach, Kehl und Mannheim.

f) Gemeindegerichte

bestehen in jeder Gemeinde.

C. Besondere Gerichte

a) Sondergerichte für Strafsachen

beim Landgericht Mannheim für den Bezirk des Oberlandesgerichts Karlsruhe

Vorj.:, LGerPräs. Stellv.: Middel, Glattes, Kost, Krug, LGerDir. Mitglieder: Dr. Gerard, P. Müller, de Millas, Dr. Seitz, LGerKäte.

b) **Arbeitsgerichtsbehörden**1. **Landesarbeitsgerichte**

- Freiburg** für die Bezirke der Arbeitsgerichte Freiburg, Lahr, Lörrach, Neustadt und Offenburg. Vorj.: Winter, LGerKat.
- Karlsruhe** für die Bezirke der Arbeitsgerichte Karlsruhe, Baden-Baden, Pforzheim und Rastatt. Vorj.: Frhr. v. Franckenberg u. Ludwigsdorf, LGerDir.
- Konstanz** für die Bezirke der Arbeitsgerichte Konstanz, Singen, Stockach, Billingen und Waldshut. Vorj.:
- Mannheim** für die Bezirke der Arbeitsgerichte Mannheim, Heidelberg, Mosbach und Tauberbischofsheim. Vorj.: Dr. Glattes, LGerDir.

2. **Arbeitsgerichte**

Die Geschäfte, die der Geschäftsstelle des Arbeitsgerichts obliegen, werden durch Beamte der Geschäftsstelle des Amtsgerichts am Sitz des Arbeitsgerichts wahrgenommen.

- Baden-Baden** für den Bezirk des Amtsgerichts Baden-Baden. Vorj.: Adolf Baumgartner, AmtsgerKat.
- Freiburg** für die Bezirke der Amtsgerichte Freiburg, Breisach, Emmendingen, Müllheim, Stausen und Waldkirch. Vorj.: Hochreuther, AmtsgerKat.
- Heidelberg** für die Bezirke der Amtsgerichte Heidelberg, Eberbach, Eppingen, Einsheim und Wiesloch. Vorj.: Dr. Grohmann.
- Karlsruhe** für die Bezirke der Amtsgerichte Karlsruhe, Bretten, Bruchsal, Durlach, Ettlingen und Philippsburg. Vorj.: Dr. Dänzer-Vanotti.
- Konstanz** für die Bezirke der Amtsgerichte Konstanz und Überlingen. Vorj.: Binder, AmtsgerKat.
- Lahr** für die Bezirke der Amtsgerichte Lahr, Ettenheim und Kenzingen. Vorj.: Eppelsheimer, AmtsgerKat.
- Lörrach** für die Bezirke der Amtsgerichte Lörrach, Schopfheim, Schönau und vom Amtsgerichtsbezirk Säckingen die Gemeinden Rheinfelden, Öflingen, Karlsru und Schwörstadt; vom Amtsgerichtsbezirk St. Blasien die Gemeinde Todtmoos. Vorj.: Deufel, AmtsgerKat.
- Mannheim** für die Bezirke der Amtsgerichte Mannheim, Schwezingen und Weinheim. Vorj.: Dr. Ulkrich und Dr. Spiegel, AmtsgerDir.

Mosbach für die Bezirke der Amtsgerichte Mosbach, Adelsheim, Buchen und Nedarbischofsheim. Vors.: Dr. K. Ritter, Amtsger.Nat.

Neustadt für die Bezirke der Amtsgerichte Neustadt, Bonndorf und St. Blasien, soweit nicht Lörrach zugeteilt. Vors.: Eckert, Amtsger.Nat.

Offenburg für die Bezirke der Amtsgerichte Offenburg, Achern, Bühl, Gengenbach, Kehl, Oberkirch und Wolfach. Vors.: Schrade, Amtsger.Nat.

Pforzheim für den Bezirk des Amtsgerichts Pforzheim. Vors.: Kemmer, Amtsger.Nat.

Rastatt für die Bezirke der Amtsgerichte Rastatt und Gernsbach. Vors.:, Amtsger.Nat.

Singen für die Bezirke der Amtsgerichte Singen, Engen und Radolfzell. Vors.: Friederang, Amtsger.Nat.

Stodach für die Bezirke der Amtsgerichte Stodach, Meßkirch und Pullendorf. Vors.: Dr. Himmelmann, Amtsger.Nat.

Tauberbischofsheim für die Bezirke der Amtsgerichte Tauberbischofsheim, Bobberg und Wertheim. Vors.: Dr. Jäger, Amtsger.Nat.

Villingen für die Bezirke der Amtsgerichte Villingen, Donaueschingen und Triberg. Vors.: Dr. Kessler, Amtsger.Nat.

Waldshut für die Bezirke der Amtsgerichte Waldshut und Eßlingen, soweit nicht Lörrach zugeteilt. Vors.: Kloos, VGer.Nat.

II. Staatsanwaltschaften

A. Beim Oberlandesgericht Karlsruhe

Generalstaatsanwalt: Ernst Laug.

Oberstaatsanwalt: Dr. Eitelhans Grüninger.

Erste Staatsanwälte: Wilh. Kall, Wilh. Herlan, Walt. Weiß.

Geschäftsstelle: Herm. Adam, Just.Amtm.; Emil Stech, Just.-Kzsp.; Frz. Holzer, Just.Kzsp.; D. Nagel, Hch. Reichwein, Just.Sctr.; Paula Ehenträger, Getrud Schmitt, Mathilde Linz, Just.Aff.

B. Bei den Landgerichten

1. Freiburg

Oberstaatsanwalt: Dr. Eugen Weiß.

Erste Staatsanwälte: Dr. D. Schmoll, G. Holland, Dr. E. Schott.

Staatsanwälte: Dr. H. Grundmann, Dr. Fr. Beger.
 Geschäftsstelle: Georg Boos, Justizinsp.; Ernst Stüdle, Aug.
 Beck, Herm. Brunner, Justizinsp.; Aug. Litsch, Justizsek.;
 D. Zimmer, H. Maier, JustizAss.
 Wachtmeister: Hch. Kind, Wachtmstr.

2. Heidelberg

Oberstaatsanwalt: Dr. Wilh. Haas.
 Erster Staatsanwalt: Wilhelm Haas.
 Staatsanwälte:
 Geschäftsstelle: Hch. Ritter, Justizinsp.; L. Reinhard, Justizinsp.;
 J. Hölzel, Hch. Fehrenbacher, Marg. Schmidt, JustizAss.;
 Kanzlei: Anna Siel, KanzlAss.

3. Karlsruhe

a) Hauptstelle Karlsruhe

Oberstaatsanwalt: Dr. Rich. Huber.
 Erste Staatsanwälte: Friedr. Heim, Dr. Karl Lienhardt, Ost.
 Herz.
 Staatsanwalt: Dr. Heinfried Felmy.
 Geschäftsstelle: E. Mezger, Justizinsp.; Karl Edinger, W.
 Dauth, A. Albrecht, Andr. Gesell, Th. Andres, Justizinsp.;
 K. Dahms, JustizSekr.; Paul Tyborzyk, Berta Müller, Friedr.
 Mertel, Fr. Seithel, Rud. Weiss, Aug. Zimmermann, JustizAss.
 Wachtmeister: W. Jäger, Hausmstr.

b) Zweigstelle Pforzheim

Erster Staatsanwalt: Dr. Gerh. Weiß.
 Staatsanwalt:
 Geschäftsstelle: K. Claupin, K. Bernauer, Justizinsp.; Alf. Klotz,
 Frieda Wagner, JustizAss.
 Wachtmeister: Hch. Schlenker, Wachtmstr.

4. Konstanz

Oberstaatsanwalt: Dr. Ernst Pfeifer.
 Erste Staatsanwälte: Dr. Friedr. K. Simon, Willi von Mühlens-
 fels.
 Staatsanwalt:
 Geschäftsstelle: Fr. Link, Justizinsp.; F. Lochert, Fr. Schla-
 derer, Justizinsp.; K. Martin, JustizSekr.; W. Müller, A. Frey,
 JustizAss.

5. Mannheim

Oberstaatsanwalt: Wilhelm Frey.

Erste Staatsanwälte: Dr. L. Winder, W. Sauer, Herm. Schmitz,
Dr. Herm. Trunk, Dr. Weinreich, Dr. Rob. Schmelter.

Staatsanwälte: Dr. Erich Merkert, Hans Werner Lay, Dr. Erich
Rudmann.

Geschäftsstelle: Gustav Gattung, Justizinsp.; K. Geier, B.
Bertram, H. Schmitt, Herm. Ruppert, Frz. K. Ziegler,
Herm. Reichert, Justizinsp.; A. Frey, JustizSekr.; H. Fröhlich,
Bal. Maier, JustizAss.; Kanzlei: A. Will, K. Kefler, D. Luz,
Johanna Ritter, KanzlAss.

Wachmeister: Wilhelm Schoch, Hausmstr.; H. Mathes, Ober-
wachtmstr.

6. Mosbach

Oberstaatsanwalt: Dr. H. Feiler.

Staatsanwalt:

Geschäftsstelle: K. Böhner, Justizinsp.; F. Edelmann, JustizSekr.;
Fr. Frei, JustizAss.

7. Dffenburg

Oberstaatsanwalt: Alfred Burger.

Erster Staatsanwalt: Karl Weis.

Staatsanwalt: Rudolf Montfort.

Geschäftsstelle: Fr. Schemel, Justizinsp.; M. Glaier, K. Kiegels-
berger, Justizinsp.; E. Schöttler, JustizSekr.; Hugo Wagner,
Hl. Deckert, JustizAss.

8. Waldshut

Oberstaatsanwalt: Ludwig Luger.

Erster Staatsanwalt:

Geschäftsstelle: A. Karcher, Justizinsp.; Ad. Föhrenbach, JustizAss.;
Kanzlei: Johann Delfosse, KanzlAss.

III. Notariate

(Sitze, Bezirke und ihre Besetzung, siehe Verzeichnis der Bezirks-
und Gemeindebeamten.)

IV. Grundbuchbehörden

I. Altrechtliche Grundbuchbehörden

In folgenden Gemeinden, in denen die Vorarbeiten für die
Einführung des Reichsgrundbuchrechts noch nicht beendet sind,

gilt noch altes Landesgrundbuchrecht; Grund- und Pfandbuchbehörde ist der Gemeinderat.

Im Amtsgerichtsbezirk
Tauberbischofsheim:
Gemeinde Königheim

Im Amtsgerichtsbezirk
Wertheim:
Gemeinde Dertingen

II. Neurechtliche Grundbuchbehörden

1. In jeder Gemeinde besteht ein staatliches Grundbuchamt mit dem Sitz in der Gemeinde, soweit nicht ausnahmsweise vom Justizministerium die Grundbuchführung für eine Gemeinde einer anderen Gemeinde übertragen ist. Die Grundbuchämter sind in Räumen untergebracht, die von der Gemeinde gestellt werden — in der Regel auf dem Rathaus —, soweit nicht ausnahmsweise das Land auf Grund einer besonderen Vereinbarung mit einer Gemeinde die Räume stellt. Grundbuchbeamte sind die Notare.

2. Es gibt zwei Arten von Grundbuchämtern:

a) solche, bei denen der Staat das Hilfspersonal des Grundbuchamts stellt. Hierher gehören folgende 10 Grundbuchämter:

Grundbuchamt Baden	Grundbuchamt Lahr
„ Freiburg	„ Mannheim
„ Heidelberg	„ Offenburg
„ Karlsruhe	„ Pforzheim
„ Konstanz	„ Weinheim

b) solche, bei denen die Gemeinde das Hilfspersonal des Grundbuchamts stellt. Hierher gehören alle übrigen Grundbuchämter. Grundbuchhilfsbeamter ist der Ratschreiber, soweit das Landgericht nicht aus besonderen Gründen einen anderen Gemeindebeamten als Grundbuchhilfsbeamten bestellt.

V. Gefangenenanstalten

A. Besondere Vollzugsanstalten

1. Strafanstalten Bruchsal, Strafanstalten Huttenstraße, Gefängnis Stirumstraße in Bruchsal

Direktor: Erwin Badtsch, DRegRat; Dr. Otto Rudolph, RegRat; Karl Geisendörfer, VerwAmtm.; Dr. W. Ernst, RegMedRat. Anstaltsoberpfarrer: M. Mayer, ev.; M. Heß, kath. Pfarrer; Fr. Körkel, Studienrat; P. Beck, Anstalts-

oberlehrer; J. Grundel, A. Bender, E. Holzhauer, E. Bernhard, VerwZnsp.; A. Rieg, D. Kaltenmeier, J. Schmitt, VerwAss.; K. Bellm, KanzlAss.; Otto Fuchs, Oberverwalter; K. Walter, W. Kugel, Inspektoren.

2. Gefängnisse Freiburg

(Strafgefängnis, Gefängnisse I und II Freiburg)

Direktor: Dr. Ed. Kölblin, DRegKat; E. Holderer, VerwAmtm.; Dr. Paul Riffel, DRegMedKat. Anstaltsoberpfarrer: R. Gutfleisch, kath.; K. Eiermann, ev. Pfarrer; Herm. Moritz, H. Eisele, Studienräte; M. Fräule, VerwZnsp.; L. Bühler, E. Reinhold, VerwZnsp.; J. Rothader, Sch. Batt, VerwSekt.; J. Dürr, VerwAss.; D. Burtard, J. Fran, Oberverwalter; M. Scherzinger, Verwalter; K. Jbda, Znsp.

3. Gefängnisse Mannheim und Heidelberg in Mannheim

(Strafgefängnis Mannheim, Gefängnis Mannheim und Gefängnis Heidelberg)

Direktor: Dr. W. Weidner, DRegKat; Dr. A. Schwein, RegKat; Ant. Brenzinger, DMedKat; Dr. Peter Göhmann, RegMedKat. Anstaltsoberpfarrer:, kath.; Fr. Sieber, ev. Anstaltspfarrer; Hugo Wohlfahrt, Anstaltsoberlehrer; J. Hoffmann, Oberlehrer; K. Arnold, K. Kammerer, VerwZnsp.; W. Bueb, VerwZnsp.; W. Weber, VerwSekt.; Fr. Koppert, W. Heiß, S. Klee, VerwAss.; A. Saur, KanzlAss.; H. Ruch, J. Kirchgehner, J. Duttendorfer, Oberverwalter; Fr. Ehrlicher, J. Schmittner, K. Felger, Inspektoren.

4. Gefängnisse Karlsruhe

(Gefängnis I, II und III in Karlsruhe und Gefängnis Durlach)

Direktor: Alfred Harder, DRegKat; Dr. A. Gregor, DMedKat; Fr. Schodt, VerwZnsp.; P. Greiner, VerwAss.; Frz. Frey, Oberverwalter; Sch. Lejer, S. Grub, Inspektoren.

5. Arbeitshaus Kislau

Direktor: F. Mohr, Major z. D., RegKat; K. Stumpf, VerwZnsp.; Ph. Dorwarth, VerwSekt.; A. Gaier, Inspektor.

B. Gerichtsgefängnisse

Baden-Baden: Pfisterer, AmtsgerKat, Vorstand.

Buchen:, AmtsgerKat, Vorstand.

- Bühl:** K. L. Delder, Amtsger-Rat, Vorstand.
Donaueshingen:, Amtsger-Rat, Vorstand.
Emmendingen: E. Schütt, Amtsger-Rat, Vorstand.
Kehl: Jubler, Amtsger-Rat, Vorstand; W. Zülch, Verwalter.
Kenzingen: Dr. Kiefer, Amtsger-Rat, Vorstand.
Konstanz: Dr. M. Heiblauff, Amtsger-Rat, Vorstand; L. Schrott, Insp.
Lahr: Dr. Schüler, Amtsger-Rat, Vorstand.
Lörrach:, Amtsger-Rat, Vorstand; Karl Schumacher, Oberverwalter.
Mosbach: H. Bornschein, Amtsger-Dir., Vorstand.
Müllheim: Otto Stroh, Amtsger-Rat, Vorstand.
Neustadt: Hans Eckert, Amtsger-Rat, Vorstand.
Offenburg: Dr. Hans Anshütz, Amtsger-Rat, Vorstand; K. Aschenbrenner, Insp.
Pforzheim: Dr. Ad. Schumacher, Amtsger-Rat, Vorstand; A. Luft, Oberverwalter.
Radolfzell: Mik. Büchner, Amtsger-Rat, Vorstand.
Rastatt: A. Schmidt-Eberstein, Amtsger-Rat, Vorstand; Magn. Schuler, Insp.
Säckingen: E. Bleyler, Amtsger-Rat, Vorstand.
Schopfheim: Dr. Frhr. von Locquenghien, Amtsger-Rat, Vorst.
Sinsheim: Linden, Amtsger-Rat, Vorstand.
Stockach: Dr. Otto Himmelmann, Amtsger-Rat, Vorstand.
Tauberbischofsheim: Dr. K. Jäger, Amtsger-Rat, Vorstand.
Überlingen: Dr. Woerner, Amtsger-Rat, Vorstand.
Willingen:, Amtsger-Rat, Vorstand.
Waldshut:, Amtsger-Rat, Vorstand; K. Zimmer, Verwalter.
Wertheim: W. Schmitt, Amtsger-Rat, Vorstand.
Wiesloch: Stellberger, Amtsger-Rat, Vorstand.
Wolfach: M. Güde, Amtsger-Rat, Vorstand.

VI. Rechtsanwaltschaft

A. Rechtsanwaltskammer

- Präsident: W. Brombacher, Karlsruhe.
 Stellvertreter des Präsidenten: Dr. Kurt Ludwigs, Mannheim.
 Schriftführer: Dr. Rudolf Knauß, Karlsruhe.
 Stellvertretender Schriftführer: Dr. Jos. Stürmlinger, Karlsruhe.
 Mitglieder: Dr. R. Gönner, Karlsruhe, Dr. E. Steinel, Pforzheim, Franz Schandelmaier, Freiburg, A. Sinner, Freiburg,

A. Rees, Achern, A. Rheindl, Mosbach, Dr. W. Kimmig
Konstanz, Dr. Friedrich Kaiser, Mannheim, Dr. Kurt Brechter
Mannheim, Dr. Arth. Schüller, Weinheim, Dr. Osw. Fehr
v. Campenhauen, Heidelberg, Rud. Bader, Baden-Baden
P. Jltis, Freiburg, Dr. K. Huber, Bühl, Dr. Karl Ludwig
Heidelberg, Jos. Meichenmoser, Konstanz.

B. Verzeichnis sämtlicher Anwälte

a) Oberlandesgericht Karlsruhe

Karlsruhe. Dr. A. Anders, Dr. Karl Bender, Dr. Einar Bopp,
W. Brombacher, Otto Bühle, Dr. P. Deimling, Dr. Jul.
Ellenbogen, Reinh. Frank, Dr. E. Friedmann, Dr. A. Fuchs,
Dr. F. Fürst, Dr. W. Hörst, Frz. A. Honold, A. Kellner,
G. Knob, Dr. A. Levis, Dr. F. Marz, Rudolf Müller, Dr. B.
Schmidt, Herb. Schneider, Rich. Schneider, Dr. Ernst Weill-
Wagner, P. Weßel, Ed. Wiedemann.

b) Land- und Amtsgerichte

1. Landgerichtsbezirk Freiburg

Freiburg. W. Anshütz, Dr. P. Bach, Dr. K. S. Bader, Dr. W.
Bappert, Ch. Bauer, E. Bender, K. Brent, Erwin Cuntz,
Dr. F. Drißchel, Karl Eberle, Dr. F. Edhard, Hans Eisele,
M. Fleiner, Dr. H. Föhrenbach, Rob. Grumbach, A. Gugel,
Eugen Hank, E. Hänzler, Helm. Hauer, Dr. E. Herrmann,
Dr. Wilh. Herrmann, S. Herzfeld, Wilh. Heynen, Ernst Hezel,
Paul Hofelder, P. Jltis, Ed. Imhoff, S. Kassewitz, Ferd.
Kopf, Dr. H. Kopf, Gabriele Krebs, A. Kunzmann, D. Leon-
hard, L. Manny, L. Marbe, Dr. G. Mayer, P. Meier, Dr. Dsf.
Meßger, Eug. Meyer, Dr. Ernst Müller, Werner Müller-Hill,
Arn. Mutter, Dr. E. Neubauer, Dr. St. Rufer, Dr. Maria
Blum, Dr. P. Potyła, Dr. Otto Rappenecker, E. Reis, Rud.
Remmer, Otto Rieß, Dr. Fr. v. Rohland, Dr. E. Rothschild,
Frz. Schandelmaier, F. Schauer, H. Schilling, Dr. E. Schlie-
per, H. Schuhmacher, A. Schwenk, E. Selner, A. Sinner,
D. Werle, E. Widert, Norb. Wolf.

Freisach. A. Glaz.

Emmendingen. A. Birlinger, E. Dreifuß, D. Günther, H.
Wertheimer.

Ettenheim. M. Strupp.

Kenzingen. Dr. A. Behrle, Dr. G. Deubelbeiß.

Vörrach. Frz. Grimm, H. Harrer, R. Mayer, E. Rothweiler, H. Schell, A. Schlosser, M. Schlosser, Dr. G. Schmitt, Eugen Unmuth, Fr. Vortisch jr.
Müllheim. Dr. Rob. Blankenhorn, F. Haß, Dr. W. Uhl.
Neustadt. Dr. A. Faller, Dr. Rub. Schirmer, A. Wagner.
Staufen. Max Lederle, Herm. Reslin, Aug. Wielandt.
Waldkirch. R. Krauß, E. Kury.

2. Landgerichtsbezirk Heidelberg

Heidelberg. Dr. Karl Bähr, Dr. R. Bauer, Dr. Otto Bieringer, Karl Braun, Dr. D. Frhr. v. Campenhäusen, Freim Helene Juliane v. Campenhäusen, Dr. E. Fehsenmeier, Dr. W. Jude-Michels, Dr. R. Kürst, L. Ganzenmüller, Dr. Ad. Sager, H. Harrer, Karl Heßer, Dr. W. Hoemlinger, Dr. Rich. Hofert, Ldw. Karg, Wilh. Kolb, E. Leonhard, R. Leonhard, Dr. A. Ludwig, Alfred Marschall, Dr. Karl Moß, Dr. E. Mousang, Dr. Frz. Mousang, Dr. W. Mousang, Dr. Herm. Müller, Dr. Gust. Neureither, Dr. Gg. Pfreundschuh, Kurt Rau, Dr. L. Schab, Dr. P. Schlatter, Dr. A. Schlingmann, Dr. D. Schoch, Dr. D. Schötenjack, Dr. M. Schröder, Johanna Schulz, Elias Spiegel, Fr. Spitz, Dr. Art. Strauß, Frz. Ulrich, Dr. Fr. Weidgenannt, Dr. W. Weindel, Dr. Elmar Wellbrock, Wilh. Wild, Dr. Fr. Wolf, Sam. Zucker.
Eppingen. Ed. Neckermann.
Sinsheim. Edwin Bergdolt, Ldw. Fey, Fr. Wäzmer.
Wiesloch. Dr. F. E. Horn, F. Ullmer, W. Wiese.

3. Landgerichtsbezirk Karlsruhe

Karlsruhe. W. Altfelis, Sigm. Beder, Wilh. Beder, Dr. Hugo Beißinger, Dr. Erich Bernheimer, R. Boesen, Alfr. Bopp, Dr. Jos. Bürke, Dr. Th. Buß, Dr. Ed. Dieß, W. Dreher, Carl Eiermann, Dr. Wolfg. Eisenlohr, Dr. Otto Faglestahler, Dr. L. Friedberg, Hans Fuchs, Dr. E. Gebhard, Otto Geier, Dr. R. Gönner, Dr. Jul. Gutmann, Dr. Alb. Häfelin, W. Händel, Dr. Helm. Hauth, Josef Holzenthaler, E. Horchler, Dr. D. Huber alt, Dr. D. Huber jr., Gg. Hudele, Dr. H. Ingenohl, Ruth Eisenlohr-Kärcher, Dr. A. Kahn, Dr. phil. F. Kaltenbach, Dr. H. Kessler, Dr. A. Kirchenbauer, Erw. Klengenfuß, Osk. Klumpp, Dr. Rud. Knauß, D. Köppel, Dr. F. Kraßer, Dr. Sch. Lang, F. Löwe, H. Mar*, Dr. W. Meier, R. Moses, Dr. Edwin Müller, Dr. F. Oppenheimer, A. Peter, Dr. W. Pfetsch, Otto Rohde, Dr. F. Rosenfelder, Joh. Rupp,

Dr. Jos. Ruzek, Rob. Schneider, Fr. Schön, Dr. D. Schöniß,
Dr. F. Seippel, Dr. K. Sicking, H. Stein, D. Steinel,
Dr. H. Strauß, Dr. Jos. Stürmlinger, Dr. E. Umbauer,
H. Veit, Dr. R. Walter, Dr. A. Weilbauer, Dr. E. Weilbauer,
A. Weisger, Karl v. Witzleben, K. Zippelius.

Baden-Baden. Rudolf Baber, D. Bauer, Dr. P. Bauer, D.
Gänert, Dr. H. Haußer, Dr. P. Kahn, Fr. Mürb, Dr. Max
Schliep, L. Schmid, F. Winhold.

Bretten. E. Böhmann, D. H. Schmidt, K. Stellberger.

Bruchsal. Karl Becker, Dr. W. Friedmann, Jos. Kasper,
K. Ködelstab, Ph. Ködelstab, G. Stöckert, E. Wannen-
macher.

Durlach. Dr. D. Baumberger, W. Haefelin, K. Trautwein.

Ettlingen. Dr. W. Diefenthaler, H. Bögele.

Gernsbach. W. Zerger.

Pforzheim. Rose Rutschbach, geb. Bischoff, Dr. A. Bloch,
K. Böhm, F. Brenk, Dr. Otto Burkhardt, Dr. H. Furler,
E. Grosholz, Dr. Fr. Kratt, D. Rutschbach, Dr. H. Lüde-
mann-Kavit, Dr. H. Meier, Dr. Fr. Ketter, Dr. Fritz Neu-
meier, K. Roth, E. Schöninger, Dr. B. Soth, Eugen Steinel,
W. Stöcker, Dr. K. Trautwein, Ad. Weil, Dr. Rob. Weill,
K. Willmann.

Rastatt. Alb. Göhrig, A. Kastner, Dr. Karl Küpper, F. Roth,
D. Schuhmacher, H. Zitsch.

4. Landgerichtsbezirk Konstanz

Konstanz. Dr. Hugo Baur, Dr. Ed. Bittler, Moriz Bloch,
Eduard Franke, Eduard Haulik, Dr. Wolfram Kimmig, Eduard
Krimmer, Dr. W. Leonhard, A. Leuther, Jos. Meschenmoser,
Leopold Rothschild, Paul Schleich, Leop. Spiegel, Ernst
Vollmar, Dr. Heinz Wolf, Dr. Karl Zürcher.

Donaueschingen. Fr. Fischer, Dr. Heinz Maurer, Dr. W. Pfeil,
A. Schreiber, Jos. Schweizer, Joh. Trotter.

Meßkirch. D. Gebhard, Dr. D. Welte.

Fullendorf. D. Forster, E. Keller.

Kadolfzell. A. Greiß, F. Riedlinger.

Singen. K. Dietsche, Th. Diez, H. Erb, W. Käni, M. Kopp,
W. Neuer, Emil Schmidt.

Stodach. Dr. K. Stoffler.

Überlingen. D. Billing, F. Schmid, Dr. Ph. Simon, P. Stüh-
len, Dr. A. Uhlenhoff, W. Volbeding.

Villingen. E. Bruder, Dr. E. Haas, P. Schandelmeier, A.
Schmitt, F. Spignagel.

5. Landgerichtsbezirk Mannheim

Mannheim. Dr. G. Bachert, Dr. D. Bechtel, Dr. W. Bergdoll, Karl Beyerlen, Dr. Herb. Böttner, Kurt Brechter, Sch. Brunner, Dr. Wilh. Buchsweiler, Dr. E. Clemen, H. Degerdon, Dr. A. Deutsch, Dr. K. H. Eberhard, Dr. H. Ebertsheim, Dr. K. Eder, Dr. R. Eder, Dr. M. Egetemeyer, Dr. E. Elbert, Dr. Leo Förderer, Hans Fränkel, Art. Frank, Dr. Fr. Gaber, Dr. K. Geiler, Dr. K. Geißinger, Herm. Geist, J. Gentil, Dr. E. Gerhard, Sch. Goebels, Dr. F. Gößmann, Ernst Goldner, Dr. Walt. Goll, Dr. A. Grieshaber, W. Groß, Dr. A. Grossart, Dr. H. Hachenburg, Dr. M. Hachenburg, Dr. J. Hafner, D. Hardung, Dr. Ch. Hartmann, Ernst Hartmann, Dr. G. Hecht, Dr. W. Holbermann, Dr. R. Horsch, F. Jacobi, Dr. Kurt Jander, Dr. W. Jaumann, Dr. M. Jeselohn, Dr. L. Jordan, Fr. Kaiser, Dr. R. Kay, Dr. W. Kay, Dr. A. Kauffmann, Dr. F. Kaufmann, K. Kiefer, Dr. W. Köhler, Ph. Krämer, H. Künzig, Dr. A. Kulzinger, Sch. Laule, K. Lederle, Dr. H. Leiffer, A. Lindek, Dr. K. Ludwigs, Dr. H. v. Luschka, Dr. Mathilde Maier, Dr. R. Marx, A. Marx, Dr. D. Th. Metzger jg., Fr. L. Meyer, Dr. Fr. Moedel, Dr. W. v. Morenhoffen, Dr. Fritz Morgenroth, A. Müller, Dr. Karl Münch, Dr. Fr. Münzer, Dr. B. Nauen, Aug. Neuburger, Dr. H. Neumann, Dr. Th. Nelenheinz, Dr. K. Offenbacher, Karl Oppenheimer, Dr. Frz. Othelber, W. Othwald, Dr. A. Panther, Dr. W. Pfeifferle, D. Pfeiffenberger, Dr. Sch. Raudenbusch, Dr. Emilie Rebstein-Metzger, Fritz Reimnuth, Jakob Rörich, Dr. Franz Rosenfeld, Fritz Rosenfeld, Dr. H. Rosenfeld, Dr. Otto Rothschild, Wilh. Ruffer, Dr. Johannes Schaaf, Bert. Scheuer, W. Scheuer, W. Schilling, Gerh. Schwoerer, Dr. Horst Selb, Dr. K. Selb, Dr. Julius Staadeder, Otto Steigelmann, Dr. D. Stoll, M. Strauß, Dr. E. Strauß, A. Streng, Dr. Jos. Thomas, Dr. Frz. Traum, Dr. D. Ulrich, Max Volberg, Dr. Hl. Waldeck, Karl Walter, H. Weinberg, Dr. K. Weindel, Dr. E. Weingart, Erw. Woll, K. Zeiffelder, Dr. R. Zoepffel, Dr. W. Zutt.

Schwellingen. Dr. B. Gaa, H. Hörner, F. Maisch, Sch. Triebstorn.

Weinheim. Dr. F. Burger, Dr. H. Heckmann, Dr. G. Höfeld, Dr. A. Lorey, Dr. W. Mayer, Dr. A. Schüßler, Dr. Fr. Zingträf.

6. Landgerichtsbezirk Mosbach

Mosbach. Dr. Wilh. Brian, Dr. phil. E. Dörzbacher, Emil Frank, Anton Rheindl.

Abelsheim. Karl Treß.

Buchen. Frz. Siebel, Th. Herkert, Emil Kraus, Norbert Wolff.

Eberbach. Artur Friedel, Dr. Otto Müller, Karl Zeiß.

Redarbischofsheim.

Zauberbischofsheim. Dr. R. Brenner, Eug. Greulich, Hugo Löhr.

Wertheim. Dr. Adolf Müller, Ernst Schubert.

7. Landgerichtsbezirk Dffenburg

Dffenburg. Gg. Beinert, Herm. Braymeier, Hildegard Emele, Dr. D. Eichin, F. Friedmann, Frz. Kiefer, H. Krieg, V. Leonhard, Alb. Levi, Friz Morstadt, P. Kiebel, Dr. H. Schleicher, Dr. E. Wipfinger, Jos. Zimmermann.

Achern. H. Engler, Dr. M. Lang, Ad. Rees.

Bühl. Dr. Edwin Grüninger, Dr. R. Huber, H. Schauber, Dr. A. Scherer.

Kehl. Alfr. Nichele, Th. Kautz, R. Mayer, H. Schleyer, Max Schutter.

Lahr. A. Faller, Dr. Fr. Flüge, R. Göhringer, Hch. Hoedt, H. Ottendorfer, Dr. R. Rubin, E. Schaub.

Oberkirch. Bernh. Dfwald, Gg. Schweiger.

Triberg. Dr. Leop. Maier, P. Witz.

Wolfach. Dr. Otto Lenz, W. Werrlein.

8. Landgerichtsbezirk Waldshut

Waldshut. Dr. Fr. Ebner, L. Schlecht, Dr. H. Siebert, R. Siebert, Joach. Straub, Karl Straub, Dr. A. Tröndle.

Säckingen. H. Plagge, A. Wernet, Alf. Wintermantel.

St. Blasien.

Schönau. Fr. Eisele.

Schopfheim. Dr. W. Hoch, Dr. R. Waldi.

VII. Dienststrafgericht des ersten Rechtszuges gegen sämtliche Beamte der Reichsjustizverwaltung im Bezirk des Oberlandesgerichts Karlsruhe

Dienststrafkammer beim Oberlandesgericht
Karlsruhe

Vorsitzender: Heinrich Reintle, OÖberPräf.

I. Richterliche Beisitzer:

Wilh. Böhlinger, UGerDir., Karlsruhe; Georg Vogel, UGer-
Rat, Karlsruhe; Alfred Frey, UGerDir., Konstanz; Hermann
Sorg, UGerRat, Karlsruhe.

II. Sonstige Beisitzer:

a) des höheren Dienstes:

Dr. Richard Huber, OStAnw., Karlsruhe; Dr. Hermann Trunk,
Erster StAnw., Mannheim; Dr. Johann Nieber, UGerRat,
Freiburg; Dr. Erich Rampp, UGerRat, Heidelberg.

b) Notare:

Ludwig Ertel, OJustRat, Pforzheim; Dr. Rich. Fuß, JustRat,
Karlsruhe; Dr. Jos. Kimmelin, JustRat, Mannheim.

c) des gehobenen mittleren Dienstes:

Ernst Metzger, JustOZusp., Karlsruhe; Friedrich Liebe, Just-
OZusp., Karlsruhe; Adolf Böhme, JustOZusp., Rastatt;
Max Fäßle, VerwOZusp., Freiburg; Wilhelm Dehm, Just-
Zusp., Freiburg; K. Gruninger, GerVollz., Mannheim.

d) des einfachen mittleren Dienstes:

Friedrich Körbel, JustSekr., Karlsruhe; Paul Dyborzyl, Just-
Ass., Karlsruhe.

e) des unteren Dienstes:

Johann Kern, DWachtm., Karlsruhe.

Oberfinanzpräsident Baden in Karlsruhe

Oberfinanzpräsident: Dr. Walter Weidemann.

Präsidialstelle, Verwaltung: Ernst Meyer, RegDir.; Karl Ritzenthaler, DRegRat; Max Friedel, ZollDir.; Kuno Ferschloh, Friedrich Nägele, Steueramtm.; W. Treiber, J. Mathony, K. Schneider, C. Doerzer, L. Bender, DStZusp.; F. Lupfer, Hch. Hartlapp, J. Beising, Hch. Bitsch, K. Ehrengarth, K. Steigert, C. Schneider, Zollinsp.; K. Batsching, A. Schöner, A. Morvilius, H. Espe, K. Wachter, D. Schafbuch, L. Zeißler, StZusp.; W. Hunzinger, DZollsekr.; A. Gollrad, DStSekr.; K. Karrer, F. Kühner, J. Schäfer, Hch. Schölk, A. Storz, K. Ballweg, StSekr.; Hch. Doffinger, Zollsekr.; D. Huff, ZollAss.; E. Tschierichte, StAss.; J. Weber, StBetrAss.; J. Grüner, StWachtmstr.; F. Süß, Botenmstr.

Baugruppe: G. Druzes, DRegBaurat; K. Arnade, H. Stolz, RegBauräte; H. Baier, RegBaureferendar; A. Wernter, BeroVmtm.; F. Engel, RegDBauinsp.; H. Pinze, A. Voigt, W. Decker, F. Cypper, RegBauinsp.; K. Stober, StSekr.; K. Müller, Techn. Ass.

Oberfinanzklasse: G. Krufe, StAmtm.; W. Klein, A. Dannwarth, DStZusp.; E. Rüger, F. Hamberger, A. Spiegel, A. Kuster, K. Wiederteich, F. Epp, K. Haus, W. Dürr, G. Werner, W. Rau, F. Bergmeier, L. Dchsler, StZusp.; H. Sejer, J. Wöhrle, F. Ricklas, K. Berger, K. Kirchenmann, K. Schwarz, Zollinsp.; W. Haglestahler, DStSekr.; A. Hiller, J. Müller, StSekr.; A. Korn, W. Filder, D. Glaser, C. Karch, W. Flohr, H. Pförtner, W. Donah, Zollsekr.; F. Haus, StBetrAss.

Devijentstelle (Kedtenbacherstr. 19): Bartels, RbfRat; Thoma, Enke, RbfDZusp.; Bard, Burk, Dargel, Engel, Köhler, Pfeiffer, Wenning, Weiß, Zandtte, RbfZusp.

1. Abteilung für Besitz- und Verkehrssteuern (Abt. I)

Finanzpräsident: L. Schneider.

Regierungsdirektor: E. Weissenberger.

Oberregierungsräte: R. Großkopf, *A. Schnarrenberger, *M. Fehrenbach, W. Brandt, *W. Walzer, D. Rühl, R. Kaul, *Dr. H. Bulius, Dr. H. Dehning, E. Schend, *Dr. R. Pilz, F. Heuß.

Regierungsräte: W. Bathiany, *Dr. A. Berger, *Dr. A. Hirschmann, Dr. R. Friesede, *Dr. H. Schröter, M. Kofwog.
Regierungsassessor: Dr. R. Schmidt.

Obersteuereinspektoren: F. Fritsch, R. Fetting, A. Baum, G. Martin, D. Reifenschweiler, E. Stroh, W. Volz, Dr. R. Saß, A. Worzel, G. Siegel, W. Glaser, L. Hartmann, R. Zonjusz, H. Suhr, E. Seeger, G. Higelin, J. Stoll, W. Geier, A. Schulz, G. Hilberer, R. Ganter.

Steuereinspektoren: P. Bader, W. Schmitt, H. Schemel, St. Holler, W. Hornik, J. Hamburger, D. Krause, W. Schumann, H. Wolf, E. Braun, D. Zimmermann, R. Scholtz, H. Schappler, M. Weigel, E. Weber, J. Lactus, R. Kaufmann, H. Hausmann, W. Heß, E. Henn, D. Schöllner, L. Meyer D. Hemler, H. Wolf.

Steuerpraktikanten: B. Dilger, G. Schöpflin.

Steuerssekretäre: A. Baier, D. Merz, H. Krause, R. Stober, G. Sponagel, R. Schmid, Ph. Heller, D. Würß, R. Uenz, J. Dezenter.

Steuerassistenten: E. Albrecht, A. Sauer, W. Heilig, St. Diät. R. Schäßle.

Steuerbetriebsassistent: J. Hornauer.

Steuerwachmeister: M. Zapf.

2. Abteilung für Zölle und Verbrauchssteuern (Abt. II)

Finanzpräsident: Reinhard Schuster.

Gruppenleiter für Zölle: G. Hauser, DRegNat.

Gruppenleiter für Verbrauchsabgaben: R. Haas, DRegNat.

Personalreferent: F. Friedrich, DRegNat.

Regierungsräte: L. Piazzolo, P. Kofstroh, Dr. W. Hoferer, Dr. G. Schneider, Dr. R. Gronarz, Dr. R. Hesse.

Regierungsassessoren: Dr. W. Böttcher.

Zollamtmann: A. Weiß.

Oberzollinspektoren: Wilh. Sinner, Otto Wang, Viktor Steng, Fris Krämer, Franz Laber, Wilh. Hodapp, Fris Meerwarth,

Zollinspektoren: Fr. Eiermann, D. Sommer, P. Stolper, R. Alfeld, G. Göhrndt, Gust. Herrmann, D. Lorch, Jakob Müller, Ernst Kettner, Gg. Bär, W. Hahn, Wilh. Heimberger, Karl Schlageter, Erw. Klein, D. Göß, Georg Knoche, Friedr. Kriente, Herm. Jobke, Ab. Uhl, Wilh. Wiber.

Neuweier.

1935

Neuweier Mauerweint
SPÄTLER

Qualitäts-Riesling-Weine?

aus den Kellereien der
Winzer-Genossenschaft

Neuweier / Baden-Baden.

Unter unserer Aufsicht

*M.
Paul,
Pils,

irisch-

G.
Sah,
Hius,
A.

St.
ann,
chap=
l, G.
r D.

ober,
lenß,
Diät.

I)

at.
erer,

teng,
arth,
S.
üller,
Karl
ente,

EIPHEIMER & MENDE KARLSRUHE

Stoffe für Kleidung
Wäsche und Haushalt
Gardinen

PARFÜMERIE
Emil Borel

KARLSRUHE, KAISERSTR. 183
STRASSENBAHN-HALTESTELLE: HERRENSTR.

Elektro-Installation, Radio-Anlagen
Beleuchtungskörper

Spez. Radio-Reparaturwerkstätte

FERDINAND KÜBEL

KARLSRUHE

Telefon 4652

Gottesauer Straße 6

H. Mülberger

& Co. · G. m. b. H.

 **KOHLLEN** 

Amalienstr. 25

Karlsruhe

Fernspr. 244, 1572

Oberzollsekretär: Gg. Freund.

Zollsekretäre: Josef Brehm, A. Ziegler, Alb. Schneider, Herm. Nöltner, Jos. Gehinger, D. Müller, D. Raschke, Gottmann, Urspruch, Schäfer, Heyn, K. Weber, Grüttner, Fuchs, Hölke, A. Nolde, Dtm. Zeeh, Rich. Stöckmann.

Zollassistenten: Huff, Bahlinger, Gotterbarm, Abele, Veilharz.

Zollwachtmeister: Grigges, Schlid.

Zoll-Lehranstalt: Zollrat: Wilh. Huber; Oberzollinspektoren: G. Wichweiler, Laz. Seiler; Zollsekretär: Alois Huber.

3. Finanzgericht

Finanzgerichtspräsident: Hans Harzmann.

Regierungsräte: J. Geppert, J. Reim, Dr. Nebenschütz.

Geschäftsstelle des Finanzgerichts:

Merklein, Lang, Gauß, Eberlin, Ostznsp.; Eijemann, Gramlich, Kaiser, Stznsp.; Fischer, Stzetr.

4. Zollfahndungsstelle Freiburg

Vorstand: Fr. Eiche, Zollrat. Alfred Haut, Hans Brill, K. Rannengießer, Zollinsp.; F. Häfelingen, E. Bohnenstädt, K. Simon, B. Rigling, E. Gulbin, K. Herz, Fritz Werner, E. Günther, Gerh. Beutner, Alois Hänle, Wilh. Schleicher, Zollinsp.; H. Kiefterer, Jos. Gromer, B. Bäß, Alfr. Frank, Helmut Schneider, Zollsekr.; Friedr. Schmid, Wolsfg. Stangl, Zollass.

Zollfahndungszweigstelle Mannheim

A. Baumann, H. Scherer, Zollinsp.; A. Heyn, Zollsekr.

Zollfahndungszweigstelle Karlsruhe.

Fr. Lorenz, Zollinsp.; J. Sidinger, D. Leifler, H. Neumann, H. Sprauer, H. Roth, D. Hodapp, P. Wehnert, A. Käz, K. Schwinn, Zollinsp.; L. Kusterer, A. Grobs, Zollsekr.; L. Constantin, Zollass.

Zollfahndungszweigstelle Radolfzell

Vorstand: Stumpf, Zollinsp. E. Rapp, M. Reizner, Frz. Glatthar, G. Furch, Zollinsp.; Jos. Braun, K. Gramlich, Zollsekr.

**Dem Oberfinanzpräsidenten Baden in Karlsruhe,
Abteilung für Besitz- und Verkehrssteuern,
untergeordnete Behörden**

1. Finanzämter

- Achern** (Amtsgerichtsbezirk Achern). Vorsteher: E. Frey, RegMat. Karl Schmidt, DStZnsp.; A. Hellmann, R. Röltner, H. Lautel, H. Gassinger, C. Seebacher, R. Rüdinger, W. Uß, StZnsp.; F. Rutschmann, StPrakt.; G. Heinzelmann, DStSchr.; F. Steinebrunner, D. Heß, R. Andres, R. Winkler, A. Braun, R. Scholz, StSchr.; D. Bragmeier, StVerfAff.; F. Hauser, StWachtmstr.
- Baden-Baden** (Amtsgerichtsbezirk Baden-Baden). Vorsteher: M. Kamm, DRegMat. L. Herrmann, StAmtm.; E. Himmelhan, E. Schaubek, F. Kölmel, A. Maier, R. Steiner, DStZnsp.; A. Reißer, Ph. Kurth, R. Steinmann, H. Weiler, W. Müller, B. Adalbert, G. Krüger, StZnsp.; F. Löser, L. Hirth, A. Kaiser, A. Buchleither, A. Hasel, W. Fritsch, R. Göß, G. Pehlle, H. Schmid, Elisabeth Singer, R. Göß, H. Schulz, F. Kessinger, A. Rosenfeldt, M. Stapf, StSchr.; D. Bauer, H. Treischer, P. Zeller, StAff.; H. Schäfer, F. Stiefenhofer, StDiät.; L. Mayer, W. Reichert, StWachtmstr.
- Breisach** (Amtsgerichtsbezirk Breisach). Vorsteher: Adolf Ganter, StAmtm. Ernst Trummer, D. Frank, DStZnsp.; Erwin Schill, Hans Tröller, Wilhelm Schneider, August Kappler, Heinrich Single, StZnsp.; Karl Münzi, DStSchr.; Stefan Dilger, Friedrich Hollatz, Emil Besserer, Karl Bauer, StSchr.; Jakob Weinacker, Leopold Bitsch, Franz Hopfenwieser, Josef Kieger, StAff.; Franz Sutter, Fritsch Weber, Hubert Kiegger, Wilhelm Hög, StAnw.
- Bretten** (Amtsbezirk Bretten). Vorsteher: Bruno Knobloch, StAmtm. Adolf Burtard, DStZnsp.; Ferd. Klein, Ludwig Hemmrich, Wilhelm Barthlott, Wilhelm Gauß, Heinrich Raaymann, Karl Schwedes, StZnsp.; Frdr. Sieber, Karl Geiger, Herm. Schäfer, Heinr. Schieße, Andreas Freundlich, Aug. Deninger, Kilian Lorenz, StSchr.; Emil Müller, Frdr. Zeiler, StAff.; Karl Greiner, StAnw.; Josef Fackler, StWachtmstr.
- Bruchsal** (Amtsbezirk Bruchsal). Vorsteher: Otto Pfeuffer, DRegMat. Dr. Walter Genß, RegAff.; Hermann Strad, Hermann Stein, Karl Ganzhorn, Josef Büchele, Paul Mangler, Heinrich Schumacher, Philipp Geschwindner, DStZnsp.; Heinrich Kern, Karl Bauer, Wilhelm Gnirs, Heinrich Otto, Karl

Eckert, August Kuttler, Alfred Wittig, Adolf Gafner, St-Znsp.; Karl Frey, DStZentr.; Ludw. Niebergall, Ludw. Böb, Phil. Zimmermann, Otto Grassel, Wilhelm Köch, Franz Dickgießer, Karl Schweizer, Josef Duttenhofer, Karl Schwab, Josef Braun, Josef Misch, Erwin Welsch, Thomas Schneider, StZentr.; Lima Scheeder, Otto Kuch, Philipp Krämer, August Burger, Herm. Hamm, Josef Held, Georg Linhardt, Leopold Herr, StAss.; Kurt Ringwald, David Hügel, StDiät.; Emil Pfeiffer, StBetrAss.; Koloman Kuhn, StWachtmstr.

Buchen (Amtsbezirk Buchen). Vorsteher: Karl Henger, StAmtm. Wilh. Mairon, DStZnsp.; Arthur Melcher, Herm. Staufenbiel, Adolf Stumpf, Wilhelm Drumm, StZnsp.; Herm. Bierling, StPrakt.; August Bauer, Karl Bent, Alois Schachner, Josef Kaufmann, Wilh. Aldermann, Karl Gebhardt, Adolf Dilzer, August Frmen, StZentr.; Johann Heinz, Otto Mayer, StAss.; Konrad Pfisinger, StAnw.; Karl Altmann, Ernst Mosbacher, StWachtmstr.

Bühl (früherer Amtsbezirk Bühl). Vorsteher: Edmund Kamm, RegNat. Albert Keck, DStZnsp.; Adolf Eisele, Emil Meier, Friedrich Gegg, Otto Ganz, Wilhelm Möhringer, Franz Kühn, Herm. Köllhofer, Alb. Kistner, Hugo Diemer, Leopold Schmid, StZnsp.; Arthur Kleeberg, DStZentr.; Jakob Jockers, Herm. Bury, Josef Bläß, Phil. Wafmer, August Hertlein, Eduard Chemann, Gustav Horn, StZentr.; Josef Edelmann, Emmeran Lachermeier, Helmut Stabler, Johann Tränkel, StAss.; Georg Strauß StBetrAss.

Donaueshingen (Amtsbezirk Donaueshingen, hinzu kommen noch 7 Gemeinden vom Amtsbezirk Eugen: Aulzingen, Hintschingen, Immenzingen, Kirchen und Hausen i. L., Leipferdingen, Möhringen, Zimmern). Vorsteher: Dr. Frdr. Altmann, RegNat. Dr. Alois Bayer, StAmtm.; Wilhelm Schnezler, DStZnsp.; Hans Doerfeld, Otto Stolle, Paul Fahrner, Otto Kestel, Ernst Schmoof, Clemens Mayer, Wilhelm Kreber, Josef Staub, Felix Fortier, StZnsp.; Josef Dold, Emil Spittler, StPrakt.; Severin Albicker, Rudolf Döls, Eduard Krieger, Xaver Müller, Johann Bausch, Albert Scheu, Sebastian Wolf, Kamill Walzer, Egon Ansporge, Wilh. Karcher, Anton Birk, Adam Diehm, StZentr.; Cyriak Bigott, Josef Wößner, Fidel Köchle, StAss.

Durlach (Amtsbezirk Durlach). Vorsteher: Dr. F. Derheimer, RegNat. C. Vollrath, StAmtm.; D. Krieger, DStZnsp.; J. Lamsche, J. Schwanz, L. Vöfler, Karl Mayer, C. Würfel, W. Schimmel, F. Ding, D. Liebherr, C. Jäger, A. Dbert, St-

Zusp.; E. Heubeck, Karl Schade, StPrakt.; K. Albrecht, P. Renf, E. Pfeil, E. Brimmel, K. Müller, W. Kirsch, E. Born, D. Müller, StSchr.; Josef Greifing, StAss.; D. Hermann, S. Siefertky, StAnw.; E. Grieb, StBetrAss.

Emmendingen (Amtsbezirk Emmendingen). Vorsteher: D. Walter, RegRat. D. Bühler, StAmtm.; A. Vesper, A. Steger, E. Stetter, P. Maier, E. Willaredt, J. Thiesbürger, StZusp.; A. Meyer, DStSchr.; A. Knaub, H. Ehmer, H. Klingmann, G. Baumann, H. Baumann, L. Bögele, StSchr.; K. Huber, StAss.; M. Gemeindner, StBetrAss.

Ettlingen (Amtsbezirk Ettlingen). Vorsteher: A. Gollinger, RegRat. F. Mischler, E. Dehne, DStZusp.; Frdr. Wilbrandt, G. Asser, K. Schlienger, J. Joopen, F. Naujoks, H. Burger, StZusp.; R. Heger, W. Waldow, F. Käfer, Phil. Schmidt, L. Waible, K. Schiller, D. Krebs, J. Finkler, StSchr.; H. Leber, StAss.; K. Schaudel, StAnw.

Freiburg-Stadt. Vorsteher: Dr. K. Matthusen, DRegRat. Dr. Rub. Hagenauer, DRegRat; Dr. R. Jäger, Dr. A. Wagner, RegRäte; Baron D. v. Schilling, RegAss.; K. Längle, StAmtm.; G. Ganter, D. Müller, K. Armbruster, A. Schmidt, E. Dörle, P. Ulrich, D. Ritter, K. Schmidt, A. Dieß, L. Schmalz, G. Scheffelt, Bruno Seiffert, DStZusp.; R. Widenhäuser, R. Otto, J. Heizmann, F. Gebhardt, H. Claus, A. Kohler, K. Mülherr, Frdr. Hamm, E. Deger, H. Albert, G. Leib, D. Kluge, Rich. Bärenwaldt, Frdr. Zimmermann, E. Zimmermann, W. Zwid, K. Rub, K. Anter, D. Holz, K. Zimmerer, E. Kombach, W. Scheffelt, M. Grün, Ferd. Müller, E. Müller, W. Spilleck, Frdr. Schwörer, Dr. K. Zundler, E. Ged, R. Gollasch, Friedrich Lang, Ernst Locherer, K. Wolf, StZusp.; B. Epple, E. Oswald, G. Schmitt, StPrakt.; A. Schmid, G. Rittinger, A. Zimmermann, DStSchr.; J. Vollmer, J. Brandtetter, K. Hüßler, J. Mutterer, H. Lehmann, K. Ginsheim, K. Huber, H. Baumbach, E. Röth, J. Paintner, F. Kenz, K. Walzinger, W. Huber, F. Hänfel, A. Krause, R. Domnrich, A. Ebner, A. Binninger, F. Trösch, G. Vogel, W. Ludwig, A. Schäfer, K. Dilger, A. Kosi, G. Wurter, StSchr.; H. Kurz, A. Amiatkowski, L. Beisel, E. Hafner, A. Bürkle, M. Kenz, K. Thoma, A. Schreiber, K. Wehrle, StAss.; F. Emmig, StD.; A. Engl, H. Schindler, H. Fried, StAnw.; H. Ketterer, P. Heiny, D. Wehrle, D. Dotter, E. Videll, StBetrAss.; A. Georgens, M. Nieder, StWachtmstr.

Freiburg-Land (Amtsgerichtsbezirk Freiburg, ausgenommen die Stadt Freiburg, Amtsgerichtsbezirke Staufen, Waldkirch).

Vorsteher: K. Laub, DRegNat. D. Micham, F. Trockels, RegKäte; W. Benzholz, RegAß.; G. Uhl, A. Hebtung, A. Kramer, W. Kösch, R. Stein, DStZnsp.; K. Ruff, A. Jsemann, L. Meyer, A. Hausler, A. Schwing, C. May, Ph. Wittsch, J. Eichmann, G. Wiesendanner, D. Bernauer, W. Meyer, U. Strittmatter, Karl Zmhof, StZnsp.; A. Dreier, G. Kannmacher, DStSekt.; J. Heiß, H. Borst, K. Seefeld, A. Schweifert, Frdr. Möller, A. Anhuth, P. Seibt, R. Stod, J. Schen, H. Grüninger, J. Läger, C. Brenner, F. Föhle, H. Hilberer, K. Gräßhoff, G. Schumacher, A. Simmendinger, K. Kaiser, H. Weber, H. Herr, H. Fäcke, J. Mal, StSekt.; M. Went, C. Waiz, J. Eijen, W. Schäfer, G. Köbel, C. Brüderte, H. Heidinger, J. Fintenzeller, StAß.; J. Kappler, W. Boos, G. Verisch, Frdr. Ehret, M. Rimmelspacher, H. Weigel, StAnw.; J. Meier, StBetrAß.; K. Kloos, A. Dinkel, StWachtmsfr.

Heidelberg (Heidelberg-Stadt mit eingemeindeten Vororten Kirchheim, Kohrbach u. Wieblingen, sowie den Gemeinden Doffenheim mit Schwabenheim, Eppelheim, Leimen, Sandhausen, St. Ilgen und Gemeinden des Amtsbezirks Wiesloch).
Vorsteher: D. Erhardt, DRegNat. H. Mayer, Dr. H. Kießel, W. Schuffenhauer, RegKäte; P. Wintermann, RegAß.; K. Laubert, StAmtm.; J. Huber, J. Müller, K. Geiger, A. Hörner, K. Reich, A. Geiger, K. Brißlaff, A. Burgemeister, M. Breisch, K. Grüdelbach, C. Weichel, A. Bierjing, J. Müller, A. Saur, J. Hillenbrand, DStZnsp.; Ph. Gaudel, M. Böhrex, J. Keller, K. Klingenschmidt, D. Christophel, G. Scholl, D. Karch, J. Tropsf, H. Scheuermann, Frdr. Kattermann, J. Göbel, H. Steinle, W. Schmezer, G. Kamm, A. Brümmer, K. Fleischmann, C. Braun, C. Köller, W. Link, D. Hofmann, P. Trost, J. Tralau, G. Weber, P. Haas, K. Rofahr, H. Paulus, P. Thomas, S. Keil, L. Weingärtner, StZnsp.; D. Müller, DStSekt.; F. Müller, Frdr. Kellner, H. Lehr, H. Hug, C. Lehmler, K. Krüger, C. Kapp, L. Merkel, J. Schmitt, L. Pfisterer, A. Schoch, Ph. Adelman, A. Schropp, P. Kurb, J. Mattle, M. Ritter, A. Dörner, K. Lint, Frdr. Breining, A. Berger, P. Hirschel, C. Bauer, J. Trabold, G. Edelmaier, A. Wernz, Frdr. Müller, K. Rudi, Ph. Schmitt, J. Aprill, C. Holoch, D. Glatting, J. Stubenrauch, D. Goergen, H. Nürnbergger, J. Klein, J. Körner, F. Blanc, K. Balzer, G. Hornig, L. Saur, A. Weber, StSekt.; K. Weigel, L. Maas, D. Dickemann, L. Wirth, K. Haberjeker, J. Philipp, StAß.; A. Kleebach, H. Honig, L. Baumgärtner, StAnw.; L. Rostadt, J. Eichtmayer, StBetrAß.; M. Kreil, StWachtmsfr.

Hornberg (Amtsgerichtsbezirk Triberg). Vorsteher:
 St. Kinz, DStZusp.; W. Bregler, H. Scholl,
 H. Hanjer, StZusp.; H. Berg, StPrakt.; J. Wöhrlé, DSt-
 Sekr.; K. Blum, G. Storz, D. Wolz, H. Dufner, M. Stritt-
 matter, F. Eschbach, StSekr.; H. Schmalz, StAss.; A. Schmitt,
 StD.; G. Knoche, StWachtmstr.

Karlsruhe-Stadt. Vorsteher: D. v. Claer, RegDir. R. Klend,
 Ernst Behold, R. Prüfer, RegKäte; H. Kehringer, W. Wragge,
 G. Thomsen, RegAss.; L. Bastian, StKat; H. Bingler, K. Jöfel,
 A. Ziegler, A. Hunger, StAmtm.; K. Morlock, R. Ernst, H.
 Zint, E. Gegner, F. Kern, Frdr. Barth, M. Schuler, L. Lange,
 Frdr. Festerling, Frdr. Schulke, L. Haag, L. Grether, J.
 Stredert, A. Schenkel, L. Martin, W. Walzenbach, DStZusp.;
 D. Kirchberger, W. Krebs, E. Karrer, H. Unger, G. Blechner,
 J. Wolz, W. Kollmer, Dr. P. Martini, J. Kuhn, H. Schmieß,
 E. Straub, K. Seifert, H. Deutschmann, U. Boese, H. Weizen-
 berger, J. Schmieß, Frdr. Neumann, A. Brauch, L. Marchal,
 D. Franf, A. Bauer, K. Hoffmann, Dr. K. Schmitt, A. Weiß,
 G. Martin, M. Kienle, B. Heinze, H. Behnert, D. Kuhn,
 A. Schweinschaut, J. Neubrand, A. Bayerlein, J. Schachner,
 E. Freitag, S. Zind, F. Gaa, K. Schmitt, G. Marck, F. Heinz-
 mann, W. Engler, StZusp.; W. Schulze, K. Ulrich, E.
 Weyerke, StPrakt.; J. Kraus, J. Sebert, K. Eichstätter,
 DStSekr.; M. Philipp, G. Griebner, D. Reibhard, E. Bach,
 H. Schof, E. Joos, E. Schäfer, M. Schmidt, H. Müller, K.
 Hurst, K. Hilß, H. Steier, J. Bürkel, A. Müller, K. Schroth,
 F. Baum, D. Böhler, J. Foels, H. Rottenecker, Frdr. Jene,
 U. Gabele, W. Faber, W. Gutmann, H. Gerhardt, M.
 Schwarz, G. Kirchenbauer, J. Koniec, L. Neuberger, W.
 Händle, A. Hofmann, F. Regele, J. Ganther, J. School-
 mann, H. Lehmann, Frdr. Hurst, H. Herms, K. Benz, K.
 Christ, E. Haas, F. Hohwieler, W. Krauth, J. Schön, W.
 Hertenstein, St. Merkel, StSekr.; A. Büche, J. Luz, D. Gun-
 delfinger, H. Bohner, W. Hönig, M. Rupprecht, K. Schnei-
 der, StAss.; D. Schilling, StD.; K. Faist, F. Oster, J.
 Hugger, E. Kost, K. Stadler, StAnw.; W. Koch, StVerAss.;
 P. Abel, S. Vogt, B. Niebermeier, K. Hummel, P. Henning,
 A. Schiffmacher, StWachtmstr.

Karlsruhe-Land (Amtsbezirk Karlsruhe, mit Ausnahme der
 zum Finanzamt Karlsruhe-Stadt gehörenden Stadt Karls-
 ruhe und vom Amtsbezirk Ettlingen die Orte Mörsch und
 Neuburgweier). Dienstvorsteher: J. Scholl, RegKat. P.
 Schmitthelm, StAmtm.; K. Buttenmüller, DStZusp.; W.

Urnau, E. Dauner, W. Haar, A. Krämer, StZusp.; R. Schmidt, F. Gartner, A. Schubart, M. Kraut, DStSekt.; A. Münzing, F. Etz, J. Schmitt, D. Rinke, H. Krüger, A. Reisch, K. Riefer, J. Seitz, C. Schneider, A. Kantselhardt, E. Sluszerowski, StSekt.; F. Braungardt, J. Krug, A. Heck, W. Seemuth, StAss.; A. Kaiser, W. Roth, Frdr. Gabler, E. Heck, StAnw.

Kehl (Amtsbezirk Kehl). Vorsteher: Dr. A. Niewind, RegNat. A. Kossak, DStZusp.; A. Steuerer, C. Gantert, A. Kuhn, H. Schütz, A. Leiber, M. Erber, A. Siebert, StZusp.; A. Moschberger, A. Apfel, D. Geiger, A. Röll, A. Herr, A. Gausch, G. Kehret, F. Fischer, StSekt.; E. Maltry, G. Rath, M. Müller, StAss.; P. Groß, StAnw.; L. Grouz, J. Riesel, StWachtmstr.

Kenzingen (Amtsgerichtsbezirk Ettenheim, ausgen. Rippenheim, Rippenheimweiler, Schweighausen; Amtsgerichtsbezirk Kenzingen). Vorsteher: F. Dittes, RegNat. A. Stunder, H. Siegel, DStZusp.; L. Heiberger, F. Herr, A. Weis, P. Lohrer, StZusp.; A. Neu, A. Gerke, H. Wambsganz, A. Hüter, P. Frille, StSekt.; A. Müller, StAnw.

Konstanz (Amtsbezirk Konstanz). Vorsteher: C. Probst, RegNat. U. Bögelsack, RegAss.; D. Maier, E. Frank, W. Marisch, W. Bühler, DStZusp.; D. Lehn, K. v. Zündt, A. Franke, E. Keller, A. Fischer, M. Rieger, H. Fischer, A. Schöttle, F. Mink, D. Bögt, F. Bill, Chr. Zenger, StZusp.; E. Zeske, StPrakt.; D. Naumann, DStSekt.; D. Santo, D. Keller, M. Burst, E. Heimis, L. Hornung, H. Haase, M. Gairung, H. Giray, J. Münzer, A. Hauf, F. Huger, StSekt.; L. Graf, E. Ulrich, H. Winterle, J. Heinzelmann, A. Winnes, H. Kürschner, StAss.; E. Weiß, StAnw.; A. Zink, StDiät.; L. Wenger, E. Brugger, StWachtmstr.

Lahr (Amtsgerichtsbezirk Lahr und vom Amtsgerichtsbezirk Ettenheim die Gemeinden Rippenheim, Rippenheimweiler, Schweighausen). Vorsteher: F. Köhne, RegNat. F. Karcher, StAmtm.; J. Detscher, DStZusp.; F. Köppe, G. Kapf, G. Schmid, G. Fleig, D. Moser, W. Erbsland, M. Eder, P. Loosmann, M. Pohl, H. Dienert, StZusp.; J. Wolff, StPrakt.; A. Numann, DStSekt.; W. Müllerleile, A. Schonhardt, J. Busz, G. Wirth, L. Kirschbaum, J. Graf, A. May, F. Schneider, G. Wirth, A. Köhler, C. Metzger, H. Stump, A. Siehl, A. Alexander, H. Zipf, L. Hauber, A. Stöckle, D. Hertenstein, J. Haberer, A. Schweifert, A. Griesbaum, StSekt.; J. Wille, G. Brütting, StAss.; J. Benz, F. Kappus, StAnw.

Vörrach (Amtsbezirk Vörrach). Vorsteher: H. Erberich, RegNat. Dr. H. Balke, RegNat; A. Hängler, StAmtm.; H. Hufe, F. Strittmatter, E. Richter, DStZusp.; E. Vär, K. Sauer, J. König, W. Frey, K. Rothmund, H. Futterer, W. Weit, E. Schöffner, H. Hölzl, StZusp.; G. Wittmann, K. Ott, F. Straub, StPrakt.; F. Köpfe, F. Berger, F. Viehlmann, E. Amann, J. Kieder, L. Unger, E. Rudolph, K. Aneier, P. Wangler, A. Hinna, W. Kieflerer, F. Bohn, A. Meister, K. Meßmer, E. Leonhard, D. Biehler, P. Albiez, StSchr.; H. Fendrich, K. Sütterlin, F. Haugg, StUff.; J. Beckler, StD.; K. Speigler, J. Zeier, M. Weber, A. Reuter, StAnw.

Mannheim-Stadt (südl. des Neckars, mit Neckarau u. Rheinau, ohne Seckenheim, Friedrichsfeld, Kirchgartshausen u. Sandtorf). Vorsteher: G. Scheerer, J. Haberl, Dr. K. Peters, A. Keller, RegRäte; E. Venninghoven, RegUff.; H. Pfennig, StNat; K. Seufert, Dr. H. Hempel, F. Schmitt, StAmtm.; F. Lebtücher, G. Ott, B. Ubrig, W. Gremmelpacher, J. Tröndle, K. Walch, P. Frits, W. Brandenburger, A. Walch, DStZusp.; A. Langen, W. Mutschler, H. Grabmayer, J. Köhler, A. Sträter, A. Denu, D. Müller, J. Würde, G. Moser, K. Kraß, K. Kleyer, A. Hug, G. Schmitt, H. Tschummj, D. Fraß, H. Schaffner, H. Schneider, H. Weber, K. Scheinert, P. Döler, E. Hug, H. Schütz, J. Reinhard, G. Heimgartner, W. Specht, H. Graf v. Bredow, K. Gantel, G. Martin, F. Kunz, A. Knüll, W. Schnelle, J. Dörr, D. Schöllig, J. Flecher, A. Schaar, K. Fischer, A. Herrmann, E. Krieg, W. Bischoff, P. Appel, A. Müller, W. Grunwald, StZusp.; K. Klein, K. Ribenthaler, F. Kaufmann, H. Schonhardt, StPrakt.; F. Stecher, F. Schumacher, J. Gramlich, DStSchr.; G. Brunner, J. Frei, G. Armbruster, H. Weber, G. Herrmann, F. Krieger, A. Schöffner, K. Perion, J. Keller, F. Sorn, G. Franz, K. Weigold, K. Rätz, J. Hügel, H. Holzinger, H. Schonder, W. Schmitt, A. Adler, F. Wöhrle, G. Stumpf, K. Sanner, K. Kleiner, H. Kopp, M. Holzmann, F. Leonhart, K. Struck, E. Schönberg, G. Fürst, A. Krämer, K. Distler, J. Schmitz, K. Altmeier, A. Schachner, J. Doich, J. Kienzler, K. Maier, J. Staudenmaier, K. Rißling, P. Rothenberger, StSchr.; K. Ballmann, D. Klem, G. Straßer, W. Fuchs, M. Keeber, J. Biegler, F. Hoffstetter, StUff.; P. Böhl, A. Uhr, G. Hedenberger, G. Heißer, H. Schönhöfer, E. Heinz, StAnw.; D. Zapfe, L. Faustmann, J. Fretel, A. Möhle, StBetrUff.; A. Bütke, K. Drescher, K. Schwendner, Emil Huber, StWachtmstr.

Mannheim-Neckarstadt und die Gemeinden Friedrichsfeld, Feudenheim, Käfertal, Waldhof, Sandhofen, Sedenheim, Zivesheim, Kirchgartshausen, Sandtorf, Straßenheim. Vorsteher: J. Süßfert, RegNat. D. Hauf, RegNat; Dr. R. Adam, C. Ebeling, Dr. W. Alex, RegVf.; C. Stang, StMat; W. Walter, R. Seiler, H. Kriege, W. Hemberger, K. Lautenichläger, DStZnsp.; F. Schütz, A. Barthelme, E. Endres, G. Weiler, M. Tröger, F. Hofmann, D. Jäniche, R. Lehmann, K. Müller, L. Erhard, H. Mosig, D. Senter, L. Arbogast, G. Neupert, L. Sirt, M. Baumedler, E. Metzger, E. Geier, M. Mülbart, A. Scheer, A. Egner-Walter, H. Friedrich, G. Hegner, W. Schröder, StZnsp.; F. Koch, E. Hertlein, DStSekt.; St. Wacker, J. Bluck, H. Raab, F. Müller, K. Schilling, F. Bender, M. Jaede, J. Gräfling, K. Kühne, D. Lehmann, K. Knodel, A. Schwöbel, L. Braun, K. Sohn, W. Lauer, D. Haniß, W. Hohenreuther, StSekt.; A. Linder, G. Köth, H. Schmezer, P. Wagner, StVf.; K. Krapp, H. Müller, E. Abele, StAnw.; F. Luz, StBetrVf.; J. Zettler, D. Göhring, E. Göbler, StWachtmstr.

Mosbach (Amtsbezirk Mosbach und Amtsgerichtsbezirk Adelsheim, Eberbach). Vorsteher: Dr. Otto Pabst, RegNat; K. Hoch, A. Schneider, D. Güntert, G. Scheumann, DStZnsp.; D. Groß, E. Behringer, H. Mayer, D. Ruchmich, D. Hügel, A. Both, H. Suchlich, D. Lehle, W. Feigt, StZnsp.; W. Haier, StPrakt.; R. Großfinstly, K. Zips, D. Melbert, W. Feil, H. Münch, W. Sauer, E. Drepte, A. Deder, J. Ziegler, K. Zhrig, H. Mandel, StSekt.; K. Zhrig, K. Scheitter, E. Gutfleisch, F. Rothhöler, StVf.; K. Sted, StAnw.; A. Stock, StBetrVf.

Müllheim. Vorsteher: T. Schilling, RegNat. H. Seiler, DStZnsp.; A. Böttcher, K. Straßburger, E. Deppisch, F. Zhringer, E. Dörr, StZnsp.; W. Börjchig, F. Kahl, StPrakt.; J. Zimmermann, M. Rothmann, H. Prönnede, G. Wiedmer, A. Bischoff, J. Kern, J. Schneider, K. Schweinlein, H. Eifen, W. Schädle, E. Scheuermann, E. Schmidt, StSekt.; E. Feil, W. Duffer, StVf.; E. Werderer, StBetrVf.; H. Dreßel, StWachtmstr.

Neckargemünd (Amtsbezirk Heidelberg mit Ausnahme von Dörsenheim, Eppelheim, Heidelberg, Leimen, Ruckloch, Sandhausen, St. Ilgen, Eberbach, Haag, Moosbrunn, Pleutersbach, Rodenau, Schönbrunn). Vorsteher: F. Würz, StAmtm. E. Horn, DStZnsp.; H. Kuppert, J. Epider, A. Mitros, P. Schreppmann, M. Gramlich, StZnsp.; J. Edert, K. Wolf, F. Lauer, M. Breitner, StSekt.; F. Rutsch, J. Siller, K. Gaul,

G. Gärtner, H. Crust, F. Knarr, StAss.; M. Müller, StAnw.;
A. Bader, StWachtmstr.

Neustadt (Amtsbezirk Neustadt, vom Amtsgerichtsbezirk Bonndorf: Voll, Bonndorf, Brunnadern, Ebnet, Faulenfürst, Grafenhäusen, Gündelwangen, Holzschlag, Schönenbach, Wellendingen, Wittlekofen u. vom Amtsgerichtsbez. St. Blasien: Blasiwald, Häusern, Menzenschwand, St. Blasien u. Schluchsee). Vorsteher: Otto Held, StAmtm. H. Kleißler, DStZnsp.; G. Herbrechtsmeier, H. Kabus, K. Hud, D. Kunze, H. Rühlan, H. Knebel, StZnsp.; W. Bischoff, StPratt.; H. Gallinger, A. Kirnberger, St. Ruf, P. Freßle, A. Schreiber, H. Dold, H. Ruch, F. Hamburger, H. Willmann, StSekr.; B. Jfenmann, J. Günther, P. Auzt, StAss.; M. Matthes, StAnw.; D. Jehle, StBetrAss.; J. Zimmermann, StWachtmstr.

Oberkirch (Amtsbezirk Oberkirch). Vorsteher: A. Flöhr, RegNat. A. Wernet, DStZnsp.; K. Bettef, A. Johann, L. Schultkeiß, G. Siefte, StZnsp.; G. Barmann, StSekr.; A. Berthold, J. Reinhard, F. Schwab, StAss.; F. Borho, StD.; A. Kimmig, StBetrAss.

Offenburg (Amtsbezirk Offenburg). Vorsteher: K. Vaupel, DRegNat. F. Münzer, StAmtm.; A. Schneider, D. Ruf, DStZnsp.; K. Kühle, K. Bühler, B. Schemel, A. Richter, E. Schiebler, K. Rüdles, A. Fünfstück, E. Föhr, W. Stahl, K. Rother, K. Finger, F. Schaub, A. Schindler, K. Kohlmann, A. Schumacher, E. Klausmann, StZnsp.; R. Stein, L. Schulik, StPratt.; W. Simon, A. Wiehn, K. Scheffel, DStSekr.; W. Hoffmann, B. Moranz, L. Knödler, F. Ehrhardt, F. Zinsmaier, E. Pabst, K. Schaub, F. Schillinger, H. Uß, F. Brugger, A. Vogt, F. Morgenthaler, K. Diebold, A. Gremmelbacher, W. Manthe, F. Reßler, A. Jöggerst, K. Lögler, E. Gerwig, K. Hogenmüller, K. Hundertpfund, StSekr.; F. Schlee, StAss.; G. Wirt, K. Renz, StAnw.; H. Glunz, StBetrAss.

Pforzheim (Amtsbezirk Pforzheim). Vorsteher: K. Röttinger, DRegNat. H. Ehinger, RegNat; G. Fette, RegAss.; K. Schübel, StNat; K. Engel, D. Fahrländer, StAmtm.; A. Ridert, W. Stahl, K. Schuder, K. Meier, F. Farrentopf, K. Bickensdörfer, H. Pfeffer, A. Späth, F. Raab, DStZnsp.; E. Daus, A. Kusche, E. Schäfer, P. Zimmermann, A. Brihe, Chr. Richter, A. Selzer, F. Hanßel, W. Menges, E. Hod, D. Maier, F. Müller, A. Klingler, K. Feiler, F. Reiser, E. Weber, K. Luchert, E. Stegherr, B. Haut, K. Barth, W. Wenzel, F. Gillardon, K. Häselmann, K. Schmidt, E. Dürr, K. Lohner, Otto Sommer, StZnsp.; K. Heilig, D. Thunich, StPratt.;

E. Stopp, F. Schneider, DStSekt.; D. Albiez, A. Kälber, F. Leuser, H. Schülpp, H. Spindeldreher, H. Richter, A. Schröter, H. Schmidt, K. Malbacher, K. Schaber, A. Münz, W. Knopf, L. Gudes, K. Heilig, K. Dörmann, H. Ewald, K. Enderes, P. Fritsch, J. Müller, E. Hirt, L. Greis, StSekt.; F. Kammf, J. Lohrer, D. Bauisch, K. Fleischhacker, H. Telle, A. Kupp, J. Heidrich, K. Roth, K. Klittich, A. Helmstetter, H. Watter, E. Kautz, E. Gröber, StMj.; E. Mohr, H. Garecht, A. Schreiber, H. Stein, M. Heinrich, StAnw.; D. Morlock, K. Vincon, StBetrMj.; L. Huber, J. Zech, F. Schmelscher, StWachtmstr.

Kastatt (Amtsbezirk Kastatt mit Ausnahme von Baden-Baden, Balg, Ebersteinburg, Haueneberstein, Sandweier). Vorsteher: E. Müller, DRegKat. A. Heise, RegKäte; H. Barth, StAmtm.; J. Muzler, E. Weigel, K. Theel, A. Edert, H. Heine, H. Lehr, Th. Rauch, D. Schulz, DStZusp.; H. Schorpp, K. Linke, K. Große, F. Walter, E. Hofmann, A. Fraß, E. Riese-wetter, W. Schallon, F. Nohe, W. Fegner, H. Wieting, Willi Ulemeyer, StZusp.; E. Merkel, E. Diderhof, DStSekt.; W. Paulus, J. Kleiber, S. Schubertan, W. Huber, H. Blattfelder, H. Meier, G. Sattler, W. Sachse, W. Gramlich, S. Adam, J. Kneib, K. Heise, A. Holler, StSekt.; E. Seiler, J. Buchmüller, StMj.; J. Boshert, F. Görger, StAnw.; L. Bär, J. Alles, K. Kopf, G. Arndt, StBetrMj.; J. Auer, StWachtmstr.

Säckingen (Amtsbezirk Säckingen). Vorsteher: F. Chappuis, RegKat. A. Mangler, W. Philipp, DStZusp.; E. Hofmann, B. Nägele, M. Gatzmann, J. Bähr, A. Zädler, StZusp.; W. Zanzen, StPrakt.; E. Weniger, E. Fric, J. Seger, W. Ketterer, K. Schiffhauer, F. Sprich, StSekt.; K. Grimm, A. Burthardt, D. Häcker, StMj.; A. Guggenmos, StWachtmstr.

Schopfheim (Amtsbezirk Schopfheim). Vorsteher: G. Meisel, RegKat. M. Leutner, K. Elze, K. Schäfer, DStZusp.; H. Körber, K. Keller, A. Kempf, F. Hertenstein, K. Hainbuch, E. Weiß, StZusp.; A. Grether, K. Jponowiz, G. Nüchter, A. Schnürle, J. Wöfner, StSekt.; G. Holdermann, A. Herbst, S. Hausmann, K. Marquer, StMj.; E. Schäfer, StBetrMj.; M. Schützmeier, StWachtmstr.

Schwezingen (Amtsgerichtsbezirk Schwezingen). Vorsteher: D. Grieser, DRegKat. K. Weis, StAmtm.; D. Schreyef, DStZusp.; J. Löffler, P. Waltert, F. Schmidberger, D. Nagel, K. Schneller, A. Geschte, G. Kres, L. Schramm, H.

Hahn, StZusp.; J. Iher, DStSekt.; W. Schreckmann, K. Frommer, H. Käpple, P. Asmussen, P. Schilling, D. Beder, J. Böhm, F. Reichert, D. Schmitt, P. Würger, E. Bauer, StSekt.; L. Jenner, D. Wellauer, StAss.

Singen (Amtsgerichtsbezirk Singen, Radolfzell, Engen, mit Ausnahme von Aulfingen, Hinterschingen, Immendingen, Kirchen u. Hausen i. T., Leipferdingen, Möhringen, Zimmern). Vorsteher: H. Sehart, DRegNat. Dr. W. Jüsgen, RegAss.; K. Floed, D. Stoder, DStZusp.; E. Hertrich, F. Mayer, E. Groß, J. Stehle, J. Schmitt, W. Stadelhofer, B. Wipfler, K. Zimmermann, K. Sterl, StZusp.; F. Dittes, StPrakt.; F. Schaß, G. Kruder, K. Haug, D. Baur, E. Sauter, G. Döbele, J. Bender, A. Stortenmaier, E. Buchmüller, F. Pfojer, B. Schweizer, K. Haußer, E. Hug, J. Steible, D. Auer, G. Wall, StSekt. J. Heß, A. Herzog, StAss.; W. Auer, StBetrAss.; A. Müller, StWachtmstr.

Sinsheim (Amtsgerichtsbezirk Eppingen ohne Eichelberg, Elsenz, Landshausen, Mühlbach, Sulzfeld, Tiefenbach; Amtsgerichtsbezirk Neckarbischofsheim ohne Hüffenhardt u. Kälbertshausen; Amtsgerichtsbezirk Sinsheim). Vorsteher: K. Reinmuth, RegNat. J. Reinholz, H. Dobler, StAmtm.; J. Bletscher, K. Sidingen, DStZusp.; F. Kembter, H. Schmidt, StZusp.; W. Grattolf, StPrakt.; A. Schreiber, DStSekt.; K. Schumacher, K. Holder, K. Degen, F. Mähr, D. Fehler, F. Ebert, D. Wilf, G. Dörrmann, A. Lehmann, J. Weber, StSekt.; A. Riedacher, F. Romich, L. Stoll, StAss.; B. Schröder, W. Lachner, StBetrAss.; A. Klein, StWachtmstr.

Stockach (Amtsbez. Stockach, Meßkirch, Pfullendorf). Vorsteher: E. Roesler, StNat.; M. Seilnacht, K. Lorenz, DStZusp.; B. Schmitt, H. Grathwohl, H. Wachenhufen, J. Amann, D. Stelter, StZusp.; E. Schmidt, StPrakt.; J. Aschenbrenner, StSekt.; D. Brecht, W. LITTLE, D. Bühler, K. Arnstädt, D. Dietrich, K. Flud, F. Hemmerich, StSekt.; F. Wachter, E. Mutzscheller, J. Fuchs, StAss.; A. Ziegler, E. Gramlich, D. Schmid, StAnw.; K. Schwenk, StBetrAss.; J. Heinrich, StWachtmstr.

Tauberbischofsheim (Amtsgerichtsbez. Vogberg, Tauberbischofsheim, Wertheim; ferner v. Oberamt Mergentheim der Weiler Bovießen u. d. Gem. Deubach mit Hof Saittheim). Vorsteher: Dr. K. Gütle, RegNat. W. Pfreundschuh, DStZusp.; T. Brüdmann, T. Verberich, W. Holz, J. Verberich, A. Waltert, J. Ruß, K. Schmidt, E. Schmitt, StZusp.; A. Lehnick, J. Burfert, StPrakt.; A. Weber, DStSekt.; A. Etang, F.

Grimm, J. Goldhahn, C. Ebert, A. Verberich, P. Wolz, A. Blas, J. Albert, A. Geier, F. Zembisch, F. Hemberger, StSchr.; A. Hoffstetter, A. Wöppel, StAss.; J. Engelbrecht, StVerAss.; P. Klett, StAnw.; F. Döber, J. Zwidnagel, StWachtmstr.

Tiengen (Amtsgerichtsbezirk Waldshut, Amtsgerichtsbezirk St. Blasien mit Ausnahme der Gemeinden Blasiwald, Häusern, Menzenschwand, St. Blasien, Schluchsee, Bernau, Todtmoos). Vorsteher: A. Haller, RegNat. J. Grimm, F. Stöhr, DStZusp.; H. Lattner, J. Stimpfle, H. Bülle, M. Sattler, D. Schöchlin, A. Seifert, G. Meßmer, A. Welsch, StZusp.; W. Schreiber, C. Haasler, A. Haas, F. Münz, F. Martin, J. Pflüger, K. Probst, D. Wiesler, A. Haaser, K. Fechtig, A. Martin, StSchr.; J. Winter, H. Beck, StAss. A. Brandmeier, G. Gunzelmann, StWachtmstr.

Überlingen (Amtsbez. Überlingen, vom Amtsbez. Pfullendorf Großschönach, Hattenweiler, Heiligenberg, Herdwangen, Illmensee, Illwangen, Kuschweiler, Winterjulgen). Vorsteher: H. Krumm, RegNat. G. Längle, W. Dominick, C. Kern, DStZusp.; F. Wechlin, H. Philipp, H. Reimold, H. Stöck, D. Nebel, StZusp.; A. Schürzinger, StPrakt.; G. Kaltenbach, DStSchr.; K. Häfner, K. Zwick, M. Franz, K. Rehm, G. Gasser, H. Moser, G. Bürger, StSchr.; H. Bucher, J. Linje, D. Schmidt, H. Stoder, StAss.

Billingen (Amtsbezirk Billingen). Vorsteher: Frhr. G. Schenk zu Schweinsberg, RegNat. H. Dirschel, StAmtm.; B. Sippel, DStZusp.; W. Kohler, K. Raber, K. Klotz, A. Grindel, G. Stein, StZusp.; C. Weidenbach, StPrakt.; A. Ruppert, C. Maier, L. Frisch, K. Karcher, H. Schillinger, G. Lauer, A. Grau, D. Kassel, StSchr.; K. Hirt, W. Knobloch, C. Humpf, StAss.; A. Philipp, J. Gaber, StAnw.; J. Müller, L. Fahrmeier, StWachtmstr.

Weinheim (Amtsbezirk Weinheim und vom Amtsbezirk Mannheim die Gemeinden Ladenburg, Neckarhausen, Schriesheim). Vorsteher: J. Brenner, RegNat. K. Türk, StAmtm.; K. Höge, DStZusp.; H. Heitland, K. Severus, D. Födle, J. Kaiser, A. Centner, A. Schlingen, K. Schmehl, H. Frei, StZusp.; F. Fehle, F. Klingmann, F. Baumann, C. Zimmermann, W. Malter, T. Bechtler, A. Kirchner, G. Flaicher, A. Herrlich, D. Knell, StSchr.; A. Verberich, Chr. Bertische, G. Franz, A. Jöst, StAss.; J. Stadler, StWachtmstr.

Wolfach (Amtsbezirk Wolfach). Vorsteher: F. Müller, StAmtm. J. Hildenbrand, DStZusp.; J. Fischer, G. Claerr, K. Schwe-

bel, F. Schorb, K. Lorenz, StZusp.; Ph. Herold, W. Ries, W. Weber, D. Handlofer, L. Müller, D. Stöckel, F. Chreifer, StSchr.; W. Lay, E. Weigel, F. Meyer, StAss.; W. Schneider, StDiät.; K. Thielsch, StWachtmstr.

2. Hauptzollämter

- Baden-Baden** (Amtsbezirke: Raftatt [ohne die Gem. Malsch], Bühl und von Kehl die Gemeinden Renchen, Wagshurst, Freistett, Grauelsbaum, Helmlingen, Lichtenau, Memprechtshofen, Muckenschopf, Scherzheim). Vorsteher: G. Stechhan, DZollrat. Stellv.: Oskar Bächle, Zollamtm. G. Ruland, F. Kappenberger, F. Fint, DZollinsp.; A. Endres, F. Frieder, D. Lüder, D. Ringwald, B. Köthele, D. Scheuble, Joh. Haber, Ferd. Bollweber, L. Häfner, Jos. Wittel, Zollinsp.; Chr. Krefz, Zolloberschr.; G. Diebold, F. Hug, A. Kurz, F. Schill, E. Scholl, W. Kutterer, K. Argast, Eduard Bartz, Zollsekr.; St. Hermanuz, Zollwachtmstr.
- Zollzweigstelle am Bahnhof. G. Pelz, Zollinsp.; L. Lüdäcker, Zollsekr.; F. März, ZollobtrAss.
- Bezirkszollkommissar (St.). Achern: A. Walter, K. Wühler, Zollinsp.; M. Schmidt, Zollsekr. Baden-Baden: F. Sommer, Gg. Bliesener, Zollinsp. Bühl: W. Kaesche, D. Hochberger, Zollinsp.
- Bezirkszollkommissar (G.). Freistett: W. Schneider, Weidner, Zollinsp. Raftatt: G. Töter, Friz Vogtländer, Zollinsp.
- Zollämter. Achern: L. Heißler, Zollinsp.; Th. Kistner, F. Meier, F. Mufzler, E. Bauer, F. Willsch, D. Reimold, Zollsekr.; Keß, Zollwachtmstr. Bühl: H. Schäfer, Zollinsp.; W. Klaus, A. Frank, W. Kusterer, Zollsekr.; Hartmann, F. Lenny, Zollass. Freistett: A. Kiefer, Zollsekr.; Gg. Kirchhofer, Zollass.; A. Lennarz, ZollobtrAss. Raftatt: B. Neuls, DZollinsp.; G. Fischer, W. Perino, Zollinsp.; D. Bonert, A. Rufmeier, F. Boullion, H. Wagner, Zollsekr.; D. Kieber, Zollwachtmstr. Wintersdorf: E. Schmidt, DZollinsp.; W. Kirchner, Zollinsp.; H. Hüninger, H. Schmidt, L. Schneider, D. Bröderle, A. Egenhofer, Zollsekr.; L. Uh, E. Bischoff, Zollass.; G. Stein, K. Kiehl, Zollwachtmstr. Freistett-Brücke: A. Ludwig, Zollsekr. Greffern: A. Michel, Zollsekr. Plittersdorf: A. Marx, Zollsekr.
- Basel.** Vorsteher: K. Link, Zollrat. Herm. Widmeyer, Zollamtm.; Fojener, Winterfeld, Neubold, DZollinsp.; Basler, Diedrich, Feldmann, Kaiser, Kölle, Müller, Philipp, Reuter, Schnell, Thomann, Würffel, M. Kilian, Ernst Schneider, E. Renkert,

A. Klein, P. Schmidt, K. Engelhardt, F. Vorbe, K. Grampp, C. Kufle, Zollinsp.; Adolph, Bauer, Bender, L. Berberich, Beying, Beyle, Breuer, F. Burg, Bühler, Dammert, Deggelmann, Fleckstein, Graf, Frietsch, Gerber, Gerstner, Gondro, Grab, Kind I, Kind II, Knopf II, Kramer, H. Lindemann, Lurf, Pfaff, Ranzguch, W. Ruf, A. Schaerer, Köhler, Bomet, F. Martin, H. Beigler, F. Arnold, H. Dahn, Leo Schäfer, F. Tritschler, D. Pastorini, C. Weiß, W. Meier, A. Birt, L. Schneider, F. Schrieder, Schwab, Schwanbek, Schiele, F. Schulz, K. Wachenheim, K. Weber, Weid, Zimmermann, Zink, C. Kombach, Zollsekr.; Fürstenberger, Gasta, Kainz, Klein, Müller, Petri, Schäfer, Seißl, Bögele, Steintwender, Stoltzenberg, H. Huber, Ph. Steinmann, Fr. Liß, B. Reimann, Zollass.; Müller, Ranspacher, Kieling, Sätzle, Weber, ZollbetrAss.; Sütterlin, Neubauer, Bläßdörfer, Brandl, Zollwachtmsfr.

Freiburg (Amtsbezirke Freiburg, Neustadt u. Amtsgerichtsbezirk Emmendingen). Vorsteher: A. Banzhaf, O Zollrat; Stellv.: H. Auer, Zollamtm. A. Leiber, O Zollinsp.; M. Untereiner, C. Heil, F. Seifert, W. Speck, H. Barthlome, F. Sturm, F. Lehmann, Zollinsp.; Jul. Müller, O Zollsekr.; M. Comtesse, K. Rünzi, F. Bär, W. Kern, A. Vogel, Zipfel, W. Hünze, Zollsekr.; W. Holzmeier, Zollwachtmsfr.

Zollämter. Freiburg (Güterbahnhof): Joh. Gläfen, W. Draganst, F. Bumen, Zollinsp.; W. Bürgel, W. Haas, P. Loreck, Zollsekr.; F. Ehret, ZollbetrAss. Freiburg (Post): A. Schindler, C. Kaltenbach, Zollinsp.; C. Keller, Sexauer, Zollsekr. Breisach: H. Diersperger, O Zollinsp.; H. D. Aulinat, F. Karth, Zollinsp.; G. Siebrauer, W. Baas, G. Merklin, K. Gebhard, H. Schneble, Ph. Hoffmann, W. Stöcker, Zollsekr.; K. Nieger, A. Wäldin, Zollass.; K. Wiedemann, ZollbetrAss.; F. Traut, Zollwachtmsfr. Emmendingen: Dtm. Buß, O Zollinsp.; L. Enderle, L. Maas, Zollinsp.; K. Zimpfer, O Zollsekr.; F. Cippertle, F. Dürschnabel, Gg. Leutemann, W. Stöcklin, Zollsekr.; H. Nagels, ZollbetrAss. Zollamt Sasbach: F. Hedrich, Zollsekr.

Bezirkszollkommissariate. Freiburg I: A. Baumeister, BezZollkomm.; Fr. Kiefer, Zollinsp. Freiburg II: A. Schnellrieder, BezZollkomm.; H. Kroher, Zollsekr. Freiburg III: C. Stein, BezZollkomm.; F. Schwarz, Zollsekr. Emmendingen: Kerpel, BezZollkomm.; F. Hamann, Zollinsp. Breisach: F. Lachenmayer, BezZollkomm.; F. Gubrenz, Zollinsp.

Heidelberg (Amtsbezirke Heidelberg, Sinsheim, Wiesloch, Mosbach, Adelsheim, Buchen, Tauberbischofsheim, Wertheim).
Vorsteher: E. Kaiser, DRegKat; Stellv.: Karl Metzger, Zollamtm. Fr. Kutto, A. Ruch, DZollinsp.; M. Mid, H. Eichele, F. Keiser, Fuhrer, Fund, Birsch, Syrlid, Eichner, Sterk, Zollinsp.; Geng, Heß, Jehl, Schadt, Kopf, Fießer, Kändler, Bollweit, Simonis, Gudemus, G. Uleweit, Zollsekr.; Vogel, Zollass.; Ortlieb, ZollbetrAss.; Zmija, Zollwachtmstr.

Zollamt am Güterbahnhof. Vorsteher: Böbelen, DZollinsp.
Abfertigungsbeamte: Spiess, Zollinsp.; Ochs, Eiermann, Becker, Föhrenbach, Gantert, M. Bezold, Zollsekr.; Fieger, ZollbetrAss.; Barthel, Zollwachtmstr.

Bezirkszollkommissariate: Heidelberg I: Lüthy, BezZollkomm.; Nähring, Zollsekr. Heidelberg II: Giesler, BezZollkomm.; Weber, Zollinsp.; A. Roth, Zollsekr.; Jaf. Sigmund, Zollass. Wiesloch: Fritz Schmidt, BezZollkomm.; Fr. Kießer, Zollinsp. Sinsheim: Großmann, BezZollkomm.; Gottl. Träubel, Zollinsp.; A. Roth, Zollass. Mosbach: Gärtner, BezZollkomm.; Maar, Zollinsp. Lauda: Vogt, BezZollkomm.; Zimpfer, Zollinsp. Wertheim: J. Erlmeier, BezZollkomm.; Kallina, Zollsekr.

Zollämter. Sinsheim: Th. Busam, Zollinsp.; A. Weßbecher, v. Kidrowski, Zollsekr. Mosbach: Ernst, Zollinsp. Lauda: Ködel, H. Treiber, K. Fren, Zollsekr. Wertheim: Peterjon, Zollinsp.; A. Kühn, Th. Spieß, Zollsekr.

Karlsruhe (Amtsbezirke: Karlsruhe, Ettlingen, Bretten und Amtsgerichtsbez. Bruchsal). Vorsteher: P. Stahl, DZollrat. Stellv.: D. Bettinger, Zollrat. K. Borsch, A. Effelberger, A. Kettemann, Th. Müller, DZollinsp.; W. Zöbide, Dsm. Kappenberger, Rh. Schwarz, H. Gesang, P. Greiß, Gg. Krug, E. Lenzing, K. Kieger, J. Vetter, A. Woll, Zollinsp.; A. Singler, DZollsekr.; Fr. Beck, J. Bork, J. Braun, M. Gantner, L. Heßinger, H. Helberg, L. Klettenheimer, Fr. Kraut, L. Marx, P. Pieper, F. Selchert, J. Weidersheim, E. Nicolai, Frdr. Lejeberg, K. Dinger, Herm. Hoche, Zollsekr.; F. Kirchenlohr, Gg. Höfel, H. Pittmann, ZollbetrAss.; Fr. Zanger, A. Ameis, Zollwachtmstr.

Bezirkszollkommissare. Bretten: A. Mack, BezZollkomm.; A. Nagel, D. Brenner, W. Sparr, G. Meyer, Zollsekr. Bruchsal I: Fr. Futterlieb, BezZollkomm.; W. Roos, Zollinsp.; W. Habermann, J. Porst, Anton Walz, Zollsekr. Bruchsal II: A. Mandel, BezZollkomm.; H. Fischer, Zollinsp.; W. Moritz, K. Köstel, A. Königer, Otto Raftatter, Zoll-

sekr. Karlsruhe I: W. Zimmer, Bez.Zollkomm.; Th. Birzner, Zollinsp.; F. Ahrens, D. Kaltenbach, A. Scheurer, Z. Küpferle, K. Dossinger, Zollsekr.; K. Schwab, Zollass. Karlsruhe II: A. Frant, Bez.Zollkomm.; B. Scherer, Zollinsp.; F. Blank, K. Kuhna, M. Reuter, Zollsekr.; Otto Braun, Zollass. Karlsruhe III: H. Beder, Bez.Zollkomm.; W. Huber, Zollinsp.; Gg. Staatsmann, C. Fudert, Zollsekr.

Zollämter. Bretten. Vorsteher: F. Kösch, Zollinsp.; A. Müller, L. Schira, D. Wagner, Zollsekr. Bruchsal. Vorsteher:, D.Zollinsp.; K. Heneta, Z. Gebhardt, Zollinsp.; F. Hill, L. Förster, Fr. Beck, F. Buichello, H. Bauer, A. Haffis, Z. Heuchemer, M. Herr, C. Huber, F. Joseph, Zollsekr.; C. Schnepf, Zollass.; F. Butterer, Geißler, S. Stumpf, M. Wünsche, C. Schloßbach, ZollbetrVfj.; C. Mang, Zollwachtmstr. Neuburgweier. Vorsteher: K. Seitz, D.Zollinsp.; Chr. Opfermann, Zollinsp.; Z. Brüstle, Z. Dieterle, G. Gerbert, A. Haß, H. Herling, K. Leiber, D. Müller, Z. Nonnenmacher, L. Rupp, B. Ruppert, Z. Sewald, H. Steinbart, Z. Walter, A. Zieroth, F. Mamier, Zollsekr.; K. Grünebaum, K. Kummer, Z. Wegmann, Hertenstein, Tadday, Dornach, Birkholz, Zollass.; Seeholzer, Zollwachtmstr. Post Karlsruhe. Vorsteher: Fr. Veil, Zollinsp.; D. Fischer Z. Löw, Miegel, Zollsekr. Karlsruhe-Rheinhafen. Vorsteher: H. Rejenheimer, D.Zollinsp.; Z. Harquel, P. Maurer, L. Schindler, Jäger, Zollinsp.; W. Keiler, W. Dypenländer, L. Schneider, F. Staufenbiel, L. Heilmann, Ulmschneider, Zollsekr.; Eceterfski, Zollass.; Gg. Baldinger, P. Baumgart, P. Kubisch, K. Kieger, M. Schuster, Haufer, ZollbetrVfj.; H. Gareis, Gräbner, Wölfle, Lindner, Zollwachtmstr. Zollzweigstelle (Branntwein) Grünwinkel: H. Kubiga, Zollinsp.; A. Haar, Zollsekr.; D. Dürschnabel, ZollbetrVfj. Zollzweigstelle Flughafen: Die Zollabfertigungen werden von Beamten des Zollamts Rheinhafen vorgenommen.

Kehl (Amtsbezirke Oberkirch, Offenburg, 20 Orte des Amtsbez. Kehl, 16 Orte des Amtsbez. Lahr und 5 Orte des Amtsbez. Emmendingen). Zollämter: Kehl-Brücke, Kehl-Hafen, Kehl-Bahnhof. Vorsteher: P. Bauer, Zollrat. W. Metzger, K. Sailer, P. Reinecke, C. Spanhake, D.Zollinsp.; C. Claus, G. Palleische, W. Graf, D. Pinf, A. Berthold, Z. Weih, W. Ernst, C. Geiler, A. Greulich, St. Herb, Z. Mutter, K. Ros, H. Endl, W. Heller, K. Haberforn, A. Knopf, F. Zeller, H. Deichmann, K. Eißl, K. Rothfuß, L. Gopp, H. Roth, Zollinsp.; Z. Metzinger, D. Zollsekr.; W. Fries, A. Fißh, G. Koppert, H. Demmert, K. Brühl,

A. Heck, A. Popig, W. Milb, Fr. Brandenburg, G. Ronte, E. Lieb, J. Stader, G. Reithbuch, Fr. Geggus, W. Schmidt, A. Jungel, B. Scheuble, Fr. Wachowitz, W. Drzessek, G. Eberenz, S. Fleischmann, F. Himmelsbach, K. Klausner, A. Walter, K. Bauer, W. Mad, J. Geiger, J. Adam, Bes, A. Walter, A. Jungkind, A. Pfisterer, L. Schindwein, G. Widenhauer, W. Braun, L. Hilpert, W. Widert, A. Walz, W. Philippi, R. Stengel, Zollsekr.; E. Dapp, J. Lienhard, Gg. Nebert, Gg. Müller, H. Mertens, Joh. Hopfenberger, Zollass.; J. Eberle, J. Neuber, A. Eberhard, F. Butterer, H. Koch, F. Wandmann, F. Lang, Emanuel Motz, ZollbetrAss.; K. Grein, J. Gutbrod, G. Schuhmacher, Zollwachtmstr.

Zollämter. Dffenburg: Ph. Huber, DZollinsp.; E. Kaiser, R. Jost, A. Christ, Zollinsp.; W. Georgi, K. Nowiske, A. Kreuzberger, M. Gehrig, J. Wolf, E. Florian, Zollsekr.; J. Finkenzeller, Zollwachtmstr. Overtkirch: P. Kettenbacher, Zollinsp.; D. Schausler, Fr. Edert, Niedeffer, Zollsekr. Ottenheim: A. Konrad, D. Bär, Zollsekr. Kappel: W. Breig, Zollsekr. Weisweil: M. Mühlenbach, Zollsekr.

Bezirkszollkommisariate. Kehl: A. Schubert, BezZollkomm.; , Zollinsp.; Fr. Mezinger, Zollsekr. Kappel: , BezZollkomm.; L. Stich, Zollinsp. , Zollsekr. Dffenburg I: A. Schröder, BezZollkomm.; , Zollinsp. Dffenburg II: P. Essich, BezZollkomm.; J. Kirrmann, Zollinsp. Overtkirch: D. Philipp, BezZollkomm.; A. König, DZollsekr.

Konstanz (11 Orte des Amtsbez. Konstanz, Amtsbez. Überlingen, Pfullendorf, Westkirch und 29 Orte vom Amtsbezirk Stodach). Vorsteher: Vertsch, Zollrat. E. Maier, Vall, Braungart, W. Buhl, DZollinsp.; Ch. Jenne, H. Kater, A. Spörin, Ness, F. Böhler, A. Tshan, Zollinsp.; A. Wittmer, DZollsekr.; F. Krauter, Sonnemann, H. Mezmer, K. Sommerfeld, Benz, Kusch, Karl Maier, Weber, Hügle, St. Eiermann, Jak. Huber, Kor. Scheppe, Zollsekr.; A. Denzer, Zollaß.; B. Lobmaier, Joh. Schweinbed, Zollwachtmstr.

Zollämter. Konstanz-Kreuzlinger Tor: Vorsteher: Kleinmann, Zollinsp.; Fr. Müller, K. Händter, K. Zeller, Gg. Förster, A. Mutschler, M. Obermaier, Zollsekr.; G. Blochwitz, Alb. Hagenauer, Zollaß. Konstanz-Güterbahnhof: Vorsteher: D. Herold, DZollinsp.; A. Jüngling, G. Weber, Kimmig, Vermüller, Alf. Gruber, Zollinsp.; M. Gillesheim, Bauer, Kessler, Zimmer, Kreh, E. Schorpp, R. Kanzler, Gg. Benz, Alf. Inletofer, M. Kunzer, Fr. Dutly, G. Stadelhofer,

- e, C.
t, A.
renz,
alter,
r, A.
nser,
ippi,
bert,
; F.
; F.
; R.
- K. Bücheler, Zollsekr.; G. Feucht, Zollass.; Joh. Moll, C. Meyer, M. Schmidt, ZollbetrAss. Stodach: Vorsteher: Frdr. Hüglcr, Zollinsp.; Ehrle, Gerspach, Zollsekr.;
Zollass. Überlingen: Vorsteher: D. Lepp, Zollinsp.; Reiste, D. Zollsekr.; Schweizer, Fr. Geißler, Zollsekr.
- Zollzweigstellen. Konstanz-Kleinvenedig: G. Weber, Zollinsp.; E. Schweizer, D. Laber, Zollsekr.; Gotth. Kromer, Zollass. Konstanz-Emmishofer Tor: L. Berger, E. Steinmeier, M. Orle, Zollsekr.; Haag, H. Nitz, Jos. Degenhart, M. Seufert, Zollass. Konstanz-Schweizer Personenbahnhof: P. Gierke, Zollinsp.; W. Dörr, F. Groschopp, M. Wenk, Fuchs, Lerch, F. Erjing, Zollsekr. Konstanz-Paradieser Tor: Karl Bruttel, A. Tröndle, Zollsekr.; Ant. Strittmatter, Zollass. Reichenau: A. Sieber, Zollsekr.
- Bezirkszollkommissariate. Konstanz: Herm. Straube, BezZollkomm.; Hoffmann, Zollinsp.; Krause, Zollsekr. Meersburg: Vaier, BezZollkomm.; Weber, Rizzi, Zollsekr. Überlingen: Kolb, BezZollkomm.; Rodemann, Zollsekr. Stodach: H. Holzerer, BezZollkomm.; Schieß, Schöppler, Rägele, Mattlin, Zollsekr.
- Lahr** (Amtsbezirke Lahr, Wolfach, Billingen, Amtsgerichtsbezirke Kenzingen, Ettenheim). Vorsteher: M. Wörber, D. Zollrat. Ebn. Fischer, Zollamt.; J. Feltkamp, D. Zimmermann, D. Zollinsp.; F. Oberjöll, W. Buch, C. Zuchors, Fr. Trautwein, A. Emmert, Zollinsp.; Jaf. Volpp, Fr. Killius, G. Krem, E. Nadler, Jaf. Baumgartner, Gotfr. Schaub, H. Raab, Zollsekr.; Anna Zimmermann, Zollass.; G. Buchholz, Zollwachtmstr.
- Bezirkszollkommissariate. Lahr I: D. Freund, BezZollkomm.; A. Mutter, Zollinsp.; W. Reitter, Th. Löffler, A. Breithaupt, H. Schwanzmanes, Zollsekr. Lahr II: Fr. Jodheß, BezZollkomm.; D. Karcher, Zollinsp.; Th. Vitich, Zollsekr.; Albert Schlenker, Zollass. Hornberg: E. Kuttruff, BezZollkomm.; Wilh. König, Zollinsp.; W. Ziegler, C. Pfeifer, U. König, D. Lauber, Zollsekr.; Joh. Dfinger, Zollass.
- Zollämter. Herbolzheim: A. Herrlein, Zollinsp.; W. Klebe, C. Dages, Zollsekr.; Bea, H. Schwarz, Zollass.; Zier, ZollbetrAss. Hornberg: R. Hornauer, Zollinsp.; W. Reiter, Meyer, K. Baumann, Zollsekr.
- Zollamt Güterbahnhof Lahr: D. Scherer, Zollinsp.; M. Erb, A. Huber, Edm. Hillgruber, Zollsekr.; A. Hüser, ZollbetrAss.
- Lörrach** (Amtsbez. Lörrach, Müllheim, Schopfheim, Säckingen bis zur Wehra). Vorsteher: Dr. Klußmann, RegMat. C. Leh-

mann, Zollamt. ; H. Grieser, DZollinsp. ; H. Kreuter, W. Beck, Joh. Gneiting, A. Müller, W. Roth, Fr. Reimann, D. Philipp, Th. Seeger, Zollinsp. ; A. Leuthe, A. Mos, F. Haug, Fr. Junfer, A. Brömme, R. Burger, Joh. Weber, W. Metzger, G. Fehje, F. Luz, E. Schlachter, Zollsekr. ; F. Schäfer, Zollwachtmstr.

Bezirkszollkommissariat (St.). Schopfheim: A. Balles, BezZollkomm. ; A. Gramer, Zollinsp.

Bezirkszollkommissariat (G.). Müllheim: Heider, BezZollkomm. ; F. Seeger, Zollinsp. Weil a. Rh.: M. Becker, BezZollkomm. ; Jaf. Müller, Zollinsp. ; F. Dehn, Zollsekr. Rheinfelden: C. Krüde, BezZollkomm. ; A. Keller, Zollinsp.

Zollämter. Lörrach-Bahnhof: E. Schwamb, DZollinsp. ; E. Neidlinger, F. Guldner, Zollinsp. ; Joh. Molitor, DZollsekr. ; M. Büchel, W. Gersbach, A. Stiefel, W. Steinhausen, E. Haufer, Zollsekr. ; F. Nußbaumer, Zollwachtmstr. Lörrach-Stetten: F. Kirst, DZollinsp., D. Wehrle, D. Ortlauf, Zollinsp. ; L. Hoffmann, W. Schuh, E. Ehret, A. Müntel, G. Fröh-auf, A. Basler, A. Glöggler, F. Eyrich, Zollsekr. Neuenburg: A. Wild, Zollinsp. ; W. Honnert, A. Keller, F. Köstel, Jos. Zint, A. Amme, Zollsekr. ; W. Schreiber, W. Rothfaff, Zollaß. Weil-Friedlingen: L. Schuler, H. Lantsche, A. Bühn, G. Baumelt, A. Barth, Strohbach, Joh. Schell, Frz. Gebien, A. Weber, Zollsekr. ; Schweigert, E. Duffner, Zollaß. Grenzacherhorn: W. Harter, Zollinsp. ; F. Schröder G. Schult A. Beck, Zollsekr. ; W. Grünbacher, Gg. Kimmmer, Zollaß. Bad.-Rheinfelden: F. Brenneis, Zollinsp. ; M. Kentscher, W. Schellenberg, F. Munzinger, Zollsekr. ; E. Probst, Jos. Taubold, L. Jost, Fr. Ecetersti, Zollaß. Müllheim: G. Henneberg, Zollinsp. ; F. Kampe, W. Metzger, Zollsekr. Weil-Ditterbach: A. Hedmann, Zollinsp. ; R. Schmidt, H. Wild, G. Nebel, Zollsekr. ; D. Uhlmann, Jos. Leuthe, M. Wittmann, E. Heinzelmann, A. Weber, Zollaß. Weil-Dit: A. Schmoll, Zollsekr. ; M. Maier, M. Beyer, H. Ament, Zollaß. Inzlingen: Joh. Franz, T. Kolb, Zollaß.

Wannheim (Amtsbez. Mannheim u. Weinheim u. Amtsgerichtsbez. Philippsburg). Vorsteher: Würtemberger, DZollrat; Vertreter u. Sachgebiet Zölle: Gözmann, Zollrat. Feuerstein, DZollinsp. ; Frietsch, Störger, Zollinsp. ; Lebert, Zollsekr. Laboratorium: Kiefer, Zollinsp. Verbrauchssteuern: H. Becker, DZollinsp. ; Kaiser, Fridolin, Huber, Zollinsp. ; Benz, Zollsekr. Kassen- u. Rechnungswesen: Kammer, DZollinsp. ; Schwender, Zollinsp. Zolkasse: Schmidt, Karl,

Bahn, Zollinsp.; Ebert, Zollsekr.; Loosmann, Wanner, Zollsekr.; Mais, Zollass. Materialien: Heinz, Zollsekr. Straffachen: Geuder, Zollinsp.; Fischer, Zollsekr. Verwaltung, Personal usw.: Wittmann, Zollinsp.; Mübinger, Klippstein, Zollsekr. Kanzlei: Wend. Schäfer, Wilhelmine Kirchner, Mathilde Henrich, Zollsekr.; Fischer, Hieroth, Zollwachtmstr.

Zollzweigstelle Alter Zollhafen: Glaeser, Zollinsp.; Ziegenberg, L. Thoma, Fisch, Zollinsp.; Frz. Schäfer, Temme, Silberhorn, Hersel, Reuthinger,, Guntel, Zollsekr.; Stark, Zollass.; Döschläger, ZollbetrÄff. Zollzweigstelle Stadt-
abfertigung: Knobelspies, Manteuffel, Dörfler, Frankfurth, R. Werrich, Zollinsp.; Randt, Döschläger, Schacherer, Teitge, Böhm, Lenzen, Keller, Beck, Buhlinger, Hauth, Joh. Zimmermann, Zollsekr.; Hauert, Zollass.; Kusterer, Mendler, Wölfle, Bender, Gg. Weber, Aug. Zeller, ZollbetrÄff.; Gg. Vöfler, Zollwachtmstr.

Zollämter: Zollamt Schwesingen: Hoffmann, Zollinsp.; Richter, Zollinsp.; Dietrich, Grampp, Kohler, Künzi, Otto, Unkelbach, Zollsekr.; Köhler, Zollwachtmstr. Zollamt Mannheim-Rheinau: Göbinger, Zollinsp.; Kauf, Schindler, Schöler, Zollinsp.; Pilz, Rohloff, Gäng, Schulz, R. Weber, Karrenbach, Ebi, R. Lebrecht, Zollsekr.; Schittko, ZollbetrÄff. Zollamt Post: Gärtner, Zollinsp.; Geiger, E. Heiler, Zollinsp.; Zieger, Zollsekr.; Rombach, Raab, Schulze, Zollsekr.; L. Scheumann, Zollwachtmstr. Zollzweigstelle Flughafen: Bürklin, Zollinsp. Zollamt Rhein: Lung, Zollinsp.; Wolff, Streitle, Zollinsp.; Baier, Bachmann, Späth, Tschobog, R. Brühl, E. Jenne, D. Hansmann, D. Erfurth, Zollsekr.; A. Zima, Zollass.; B. Adamczyk, Zollwachtmstr. Zollzweigstelle Rhein-Süd: M. Marcksta, Zollsekr.; Sutter, Zollsekr.; Joh. Hassenteufel, ZollbetrÄff. Zollzweigstelle Rhein-Nord: Bojenmaier, Nohe, Karl Wagner, Zollinsp.; Egner, Spitzbarth, Richter, Habermehl, Breitenbach, A. Nohe, P. Berndt, Zollsekr.; Fr. Preuß, Zollass.; Friß, ZollbetrÄff. Zollamt Güterbahnhof: Arndt, Zollinsp.; Eberle, Haas, Zollinsp.; Schäfer, Kretschmer, Donah, Beit, Flach, Zollsekr. Zollzweigstelle Mühlau-
hafen: E. Müller, Engelhardt, Zollinsp.; Ellmer, Seb. Weber, Wöbner, Vigneron, Zollsekr.; M. Keller, Zollass.; Reichle, Eide, ZollbetrÄff. Zollzweigstelle Mineralöhlafen: Bedenbach, Fr. Kupferschmid, Zollinsp.; Bischoff, Rutschmann, Liebert, Zollsekr. Zollamt Industriehafen: G.

Lauer, D Zollinsp.; Gollan, Daucher, Zollinsp.; A. Zimmermann, Drinckmann, Göbel, K. Dietrich, A. Kühn, E. Schweizer, W. Klewig, W. Herrmann, Frz. Geiger, Zollsekr.; Gäng, Zollaßi.; A. Ploßka, Zollbetr.Äßi. Zollamt Weinheim: Herrmann, Zollinsp.; Movinski, Nörber, Heinrichs, Zollsekr. Bezirkskommissare: Mannheim I (St.): Gauer, Bez. Zollkomm. Schnell, Zollinsp.; Haß, Reinecke, Zollsekr. Mannheim II (St.): , Bez. Zollkomm.; , Zollinsp.; Heßmann, Silberer, Moschberger, Effinger, Zollsekr. Mannheim III (St.): Farrentopf, Bez. Zollkomm.; Polke, Zollinsp.; K. Fr. Heim, Effig, Zollsekr. Mannheim V (St.): Reichenbecher, Bez. Zollkomm.; H. Fritsch, Zollinsp.; Rutto, Koch, Mauerer, Zollsekr. Mannheim (Z): Riese, Bez. Zollkomm.; Kleiber, Zollinsp.; Seeber, Schönfeld, Zollsekr.; Altmannspurger, Dechent, Neuner, Rohrer, Richwien, Rudolf, Strider, Barthelmes, Kolbenschlag, Baumann, Trautmann, A. Eberenz, W. Wolter, K. Hommel, Schreiber, Böjer, Blattner, Zollbetr.Äßi.; M. Hanjchke, Fr. Düjebau, M. Karl, Zollwachtmstr. Schwesingen (St.): Gemen, Bez. Zollkomm.; Junk, Zollinsp.; Wedert, Steinlein, Knappe, Zollsekr. Philippsburg (St.): Metzger, Bez. Zollkomm.; Reiß, Hefmann, Wäßer, Zollsekr.; , Zollbetr.Äßi.

Pforzheim (Amtsbezirk Pforzheim). Vorsteher: E. Ruf, Zollrat; Vertr.: , D Zollinsp. W. Grischke, H. Steinland, E. Turre, K. Winter, E. Lampert, Fr. Hartmann, K. Kaiser, Zollinsp.; N. Fleuch, A. Richter, F. Loth, Mohloff, H. Lehmann, F. Salenga, E. Grajer, G. Winterer, Otto Walter, E. Schwarz, Zollsekr.; Hund, Zollwachtmstr. Zollzweigstelle am Bahnhof. K. Pflästerer, Zollinsp.; Fiand, Zollsekr.

Bezirkszollkommissare. Pforzheim: D. Kaiser, Bez. Zollkomm. Chr. Würtemberger, Ph. Zimmer, Th. Tebrocke, F. Goltz, B. Lanzendorf, Fr. Burghardt, Zollsekr.

Singen (Amtsbezirke: Donaueschingen, Billingen und Amtsgerichtsbezirke Singen u. Radolfzell, vom Amtsbez. Triberg die Gemeinden Furtwangen, Gütenbach u. Neukirch; vom Amtsbez. Bonndorf die Gemeinden Opherdingen u. Eschach; vom Amtsbez. Stockach die Gemeinden Volkertshausen, Wiechs Steißlingen u. Beuren a. Nsch). Vorsteher: Bruno Lieb, Zollrat; Vertr.: Hch. Weiß, Zollantm. Ph. Löwenstein, W. Weiß, D Zollinsp.; Trippel, Priller, Schmadtke, Ph. Stumpf, Zollinsp.; Frz. Braun, K. Brenner, Keller, K. Vogler, Bernh. Herrmann, K. Rist, A. Rauh, F. Vieker,

Zollsekr.; Fr. Timme, K. Steigmann, Zollass.; Fr. Winter, Zollwachtmstr.

Bezirkszollkommissare (St.). Donaueschingen: A. Girt, A. Hufschmid, Zollinsp.

Bezirkszollkommissare (G.). Tengen: Schüle, Zollinsp. Randegg: Ehe, Bez.Zollkomm.; Fausler, Zollinsp. Gaienhofen: Lindemann, Bez.Zollkomm.; E. Baumann, Zollinsp.

Zollämter. Singen=Vhf.: B. Castor, Zollamt.; D. Lüll, D.Zollinsp.; Gg. Pohlen, K. Schaf, F. Geier, F. Fendrich, D. Hermann, M. Wittmann, Zollinsp.; D. Schilling, Th. Schmidt, H. Ebner, J. Thomas, Ost. Schmidt, K. Löffler, H. Umbach, Berg, Futtertnecht, Hilbenbrand, Fr. Geiert, J. Muzel, K. Ziegler, Th. Hermann, K. Boos, A. Kretschmann, D. Wiedemann, Zollsekr.; Fr. Gauer, Zollass.; Braun, M. Wölglein, Zollbetr.Vfs.; Edm. Endres, Zollwachtmstr. Bilingen: M. Griewald, Zollinsp.; M. Arnold, L. Kuhn, B. Bausch, Zollsekr. Donaueschingen: K. Heß, Zollinsp.; A. Martin, M. Kunze, Zollsekr. Schaffhausen: W. Schneider, D.Zollinsp.; K. Holz, Kolbing, Zollinsp.; Frz. Benz, Ed. Wunsch, H. Marx, Pius Keller, Zollsekr.; Schrade, Zollwachtmstr. Radolfzell: Riegenthaler, Zollinsp.; W. Barth, G. Kaiser, G. Steimer, Zollsekr.

Waldshut (Amtsbez. Waldshut, Säckingen (östlich der Wehra und Teile von Neustadt und Donaueschingen). Vorsteher: Dr. von Bonin Hemming, Reg.Rat. Fr. Schäfer, Zollamt.; G. Huber, G. Strittmatter, A. Kienzle, K. Kämpfer, A. Gettig, H. Beder, Frz. Weiser, Zollinsp.; J. Waldenberger, J. Kepner, A. Zahnel, M. Graf, Fridolin Welte, W. Vöfler, K. Baumann, K. Thomann, Zollsekr.; Ocker, ZollD.Wachtmstr.

Zollamt am Bahnhof. Vorsteher: W. Puff, D.Zollinsp. K. Hoß, S. Fritsch, Zollinsp.; D. Hoffmann, K. Mohr, K. Kaiser, K. Wörner, Gg. Mandel, W. Hödel, Verberich, Zollsekr.; H. Ohland, Zollass.

Bezirkskommissare (St.). Waldshut: J. Knifel, Bez.Zollkomm.; K. Heller, Zollinsp.

Bezirkszollkommissare (G.). Laufenburg: F. Girchner, Bez.Zollkomm., K. Weber, Zollinsp. Fetsetten: Aug. Boldt, Bez.Zollkomm.; D. Armbruster, Zollinsp. Stühlingen: Gg. Berle, Bez.Zollkomm.; Ködel, Zollinsp.

Zollämter. Säckingen: Frz. Hinnenberger, Zollinsp.; A. Lacher, J. Mert, W. Schneegaß, H. Bartliß, H. Weißlammle, Fr. Moser, Zollsekr.; A. Edert, Zollass. Laufenburg: J. Bauer, Zollinsp.; B. Glaisner, J. Heidel, D. Eberlein, J.

Schmidt, Zollsekr. Bühl: A. Reinsdorf, Zollsekr. Erzingen: P. Sidinger, Zollinsp.; F. Albrecht, Gg. Bruder, J. Steinebrunner, R. Bühler, D. Türk, E. Büche, B. Ebner, Zollsekr. P. Sandner, A. Burger, A. App, Zollass. Fetzetten-Hardt: F. Kortner, Zollinsp.; J. Hebenstreit, A. Müller, H. Wiese, J. Trummenhslager, Zollsekr.; Adam, Zollass. Dottfetten: J. Herbstreith, Zollinsp.; P. Keller, A. Lais, Zollsekr.; W. Bützel, Zollass.

3. Reichsbauverwaltung

Reichsbauämter:

Mannheim: Vorsteher: A. Pfister, RegBaurat; Fäßler, RegBauinsp.

Freiburg: Vorsteher: E. Neumann, RegBaurat; Duelli, W. Glenz, RegBauass.; N. Zimmermann, RegBaureferendar; H. Heide, Reichsbauprakt.; K. Wiesler, Reichsbauanw.

Konstanz: Vorsteher: K. vom Scheidt, RegBaurat. F. Langenbach, RegBauass.; E. Heine, RegBaureferendar; J. Schöpferle, RegBauinsp.; R. Weidlich, Reichsbauprakt.; Decker, Reichsbauanw.

Bau-Wettbewerbe

Gegründet im Jahre 1890 als Deutsche Konkurrenzen
Herausgeber Architekt **BA. Emil Deines** u. Architekt
BA. Friedrich Heidt, Regierungsbaumeister a. D.

Letzte Hefte:

- 70. Reichsführerschule München
- 71. 5 evangelische Kirchen
- 72. Altstadtanierung Frankfurt am Main
- 73. Wiederaufbau v. Oeschelbronn (Sonderprojekt)
- 74. Kongresshalle in Koftod
- 74. Kuriaal Bad Cannstatt
- 75. 2 Schulen, 2 Sparfassien
- 76. Siedlung auf der Begau bei Aachen
- 76. Siedlung in Ulm

Das Einzelheft der früheren Nummern kostet 1,50 RM. Bei Abnahme von 6 Heften 8 RM., bei Abnahme von 12 Heften 15 RM.

Bau-Wettbewerbe, Verlag G. Braun
Karlsruhe

Deutsche Reichsbahn-Gesellschaft, Reichsbahndirektion Karlsruhe

A. Reichsbahndirektion

- Präsident: Dr. jur. Rofer.
 Vizepräsident: Eugen Wasmer (Leiter der Abt. III).
 Abt. I Verwaltung. Abteilungsleiter: Wäldele, Dir. b. d. Rb.
 Abt. II Personal und Verkehr. Abteilungsleiter: W. Baumann,
 Dir. b. d. Rb.
 Abt. III Betrieb. Abteilungsleiter: E. Wasmer, Vizepräsident
 b. d. Rb.
 Abt. IV Bau. Abteilungsleiter: R. Gasteiger, RbDMat.
 Abt. V Maschinen- und Werkstättenwesen. Abteilungsleiter:
 M. Chelius, Dir. b. d. Rb.
 Reichsbahnoberräte: O. Bachert, Jos. Biehler, R. Christian,
 H. Fleiner, B. Fraulin, H. Ganz, Joh. Geiger, Jäger, Th.
 Knittel, A. Kraus, E. Sandenberger, J. May, Professor G.
 Müller, R. Peters, Roglich, Dr. Schadenmeier, Dr. Schell, O.
 Schifferdecker, Herm. Stadel, A. Stadelhofer, Ludw. Hirn,
 Rob. Michel.
 Reichsbahnräte: E. Frank, H. Genzel, Fr. Hall, Th. Höfler, Dr.
 Höß, Huber, Sieb, Dr. Rixius, Karl Wödk, W. Kay, Jul.
 Püttner.

B. Direktionsbüro

- Präsidialbüro. Vorstand: Großholz, Reichsbahnamtman.
 Stellv.: Rud. Wolf, RbDJasp. S. Sikiersky, Dan. Hege,
 Konrad Kuhlemeier, RbDJasp. Kontrolleure: Otto Segauer,
 RbAMtm. Sacher, techn. RbDJasp. Betriebsmaschinenkontr.
 F. Jung, W. Unser, techn. RbDJasp., Telegraphenbetriebs-
 kontr. Betriebskontr.: Gg. Hader, Peter Bühler, RbAMtm.
 Jak. Wesel, Herm. Hellinger, RbDJasp. Frachtenkontr.: Fr.
 Martin, RbDJasp. Oberbaukontr.: Stober, techn. RbDJasp.
 Personalbüro. Vorstand: Karl Moriz, RbAMtm. Stellv.:
 L. Schwab, RbDJasp. Bürobeamte: Fr. Meergraf, RbAMtm.
 RbDJasp. E. Belzner, Gust. Fader, M. Hildenbrand, Aug. Jost,

H. Karcher, F. Köhler, Fr. Lenz, R. Möhringer, Osk. Obländer, H. Schöffler, Wilh. Schütz, Herm. Schrödenberger, Gust. Wolf, H. Zöllner. Techn. RbDInsp.: Fr. Straß.

Betriebsbüro. Vorstand: H. Feib, Reichsbahnamt. Stellv.: F. Verberich, RbDInsp. Bürobeamte: RbDInsp. Ehrlicher, D. Schmidt, R. Wittmann, W. Wickenhäuser, H. Klingentuf, Rud. Sperrnagel, G. Stuhlmüller, E. Schieler, Alb. Elser, Karl Schäfer, Adolf Lederer, Wilh. Lorenz, Otto Martin, Gustav Jodert.

Stoffbüro. Vorst.: Wörne, RbAmtmann. Stellv.: Limpert, RbDInsp. Bürobeamte: Techn. RbDInsp.: Risch, Schmidt, Schwankert. RbDInsp.: Sütterlin, J. Walde, Josef Fichter.

Maschinentechn. Büro. Vorstand: Frisch, techn. RbDInsp. Stellv.: R. Bauer, techn. RbDInsp. Techn. RbDInsp.: Kastetter, Hunkler, Ottmann, Alb. Briß, Otto Stapf, Friedr. Sandrock. RbDInsp.: Alfred Fröh.

Verkehrsbüro. Vorstand: Rachel, RbAmtmann. Stellv.: J. Pachrt, RbDInsp. Leiter der Abteilung Wagendienste: A. Spannagel, RbDInsp. RbDInsp.: Vogt, Th. Helmstädtler, L. Häfner, E. Winter, Eug. Bender, W. Birmelin, Frz. Karl, H. Germer, Aug. Hacker, D. Rieger, W. Seibert, G. Rommel, A. Gossenberger, D. Hummel, A. Kefler, R. Hafensfuß, E. Kirschbaum, G. Benzinger, L. Reichert, R. Koller, Alb. Bleile, Gg. Winat, Otto Benz, Fr. Höfer, J. Kiefer, E. Obert, A. Stanelle, Karl Müller, Gg. Vopp.

Oberbaubüro. Vorstand: L. Bähr, RbAmtm. Stellv.: Wipfler, techn. RbDInsp. — Gruppe Bahnunterhaltung: Emil Kastetter, Max Federlechner, Frz. Stapf, techn. RbDInsp. — Gruppe Oberbau: Techn. RbDInsp.: W. Alt, R. Böcker, R. Zink, Herm. Binkert. RbDInsp.: Theod. Bergner.

Brückenbüro. Vorstand: Stadler, techn. RbDInsp. Stellv.: Dubac, techn. RbDInsp. Techn. RbDInsp.: Hch. Heß, B. Barth. Bautechn. Büro I. Vorst.: Langer, RbDipl.-Ing. Stellv.: Karl Frey, RbAmtm.

Bautechn. Büro II. D. Mayer, RbAmtm. Stellv.: E. Frey, techn. RbDInsp.

Vermessungsbüro. Vorst.: R. Rektenwalb, Oberlandmesser a. w. D. Stellv.: Muderöbach, Oberlandmesser a. w. D. Schulz, Oberlandmesser a. w. D. Vermessungsbeamte: Fr. Herrmann, E. Müller, Oberlandmesser.

Sicherungsbüro. Vorst.: techn. RbDInsp. Bernh. Dörr. Stellv.: Grau, techn. RbDInsp.

Hochbaubüro. Vorst.: Hermanauz, techn. RbDInsp. Stellv.: Ehrmann, techn. RbDInsp. Techn. RbDInsp.: Wilh. Weber, A. Fichtaler.

Finanzbüro. Vorstand: Haferkamp, RbAmtm. Stellv.: Ring, RbDInsp. Drucksachendienst. Abt. Leiter: C. Pratorius, RbDInsp. RbDInsp.: Hch. Beißel, Fr. Walch, Fr. Gegner, Leo Weber.

Grundverwaltungsbüro. Vorst.: Kari Wilzer. Stellv.: K. Weber, RbDInsp. Bürobeamte: K. Weber, Ferd. Boll, Fr. Bühler, Fr. Waltert, RbDInsp. Techn. RbDInsp.: Bdw. Hörth.

Prüfungsamt. Vorstand: Feucht, RbNat. Stellv.: C. Roth, RbAmtm. Rechnungsrevisoren: RbAmtm. Hof, RbDInsp. Greßer, Wickenhäuser, Jung, G. Rickles, Hch. Rehm, Otto Grimmer, K. Kühlewein, Hch. Hammer, Hugo Hügle. Techn. RbDInsp.: Bod.

Hauptkasse der Reichsbahndirektion Karlsruhe. Vorstand: Gust. Edinger, RbAmtm. Stellv.: A. Müller, RbDInsp. RbDInsp.: J. Kupferschmid, Kroß, Hermann Spannagel, Kand. Singler, Georg Belli, Herm. Nicolaus, Josef Gerth, Hermann Kögel.

Verkehrskontrolle II. Vorstand: Ludw. Bach, RbDInsp. Stellv.: RbDInsp.: Kari Knäble, Rob. Böhme, L. Behret, K. Schröder, Emil Wenzel, Franz Hößling, Friedr. Deschner, Arth. Häfner.

Wohlfahrtsbüro. Vorstand: Wilh. Bächt, Reichsbahnamtman. RbDInsp.: J. Herzog, Ulmer, W. Köhler, D. Angelberger, G. Bz. Friedr. Schmidt I, Wilh. Adelman, Christ. Moser, Emil Weiler, Fritsch.

Abt. Reichsbahnbeamten = Krankenversorgung, Bezirksleitung Karlsruhe: Stuß, RbDInsp. Abt. Eisenbahnsparverein Karlsruhe: Geschäftsleiter: A. Hörth, RbDInsp.

C. Betriebsämter

Der Geschäftskreis der Reichsbahn-Betriebsämter umfaßt den Betriebs- und Telegraphendienst, Bahnbau und Bahnunterhaltung, Hochbauwesen, die Handhabung der Bahnpolizei und die Bahnbewachung, Signal- und Sicherungseinrichtungen.

1. Betriebsamt Mosbach

Vorstand: Reichsbahnrat Eisenlohr. Stellv.: Techn. RbDInsp. (Betriebsing.): Karl Ehrle.

Dem Betriebsamt untergeordnet:

Bahnhöfe I. Klasse:

Eberbach. Vorst.: Lothar Wiehl, RbDInsp.

Neckarelz. Vorst.: Josef Hauser, RbDInsp.

Bahnhöfe II. Klasse:

- Mosbach (Baden). Vorst.: Adam Haas, RbInsp.
 Neckargemünd. Vorst.: Karl Kern, RbInsp.
 Sinsheim (Elsenz). Vorst.: Wilhelm Herbst, RbInsp.

Bahnhöfe III. Klasse:

- Aglasterhausen. Vorst.: Walter Müller, RbAssist.
 Bad Rappenau. Vorst.: Wilh. Sendner, RbInsp.
 Bad Wimpfen. Vorst.: Friedrich Jung, OBhfVorst.
 Bammental. Vorst.: Hermann Schmidt, RbInsp.
 Gundelsheim. Vorst.: Philipp Stoy, OBhfVorst.
 Helmstadt (Baden). Vorst.: Wilhelm Süß, BhfVorst.
 Hirschhorn (Neckar). Vorst.: Jakob Mörk, RbOSekr.
 Mauer. Vorst.: Franz Hauswirth, BhfVorst.
 Neckesheim. Vorst.: Heinrich Haag, RbInsp.
 Neckargerach. Vorst.: H. Kipple, Bhfm.
 Neckarsteinach. Vorst.: Karl Scholl, RbInsp.
 Neckarzimmern. Vorst.: Karl Thomas, BetrAssist.
 Schönau b. Heidelberg. Vorst.: Boos, Bhfm.
 Steinsfurt. Vorst.: Zwiebelhofer, RbOSekr.
 Zwingenberg (Baden). Vorst.: Heinrich Herold, BhfVorst.

Bahnmeistereien:

- Bad Rappenau. Vorst.: Johann Isele, techn. RbInsp.
 Eberbach. Vorst.: August Schifferdecker, techn. RbInsp.
 Neckesheim. Vorst.: Karl Kunzmann, techn. RbInsp.
 Mosbach (Baden). Vorst.: Hugo Joos, apl techn. RbInsp.
 Neckarelz 1. Vorst.: Philipp Schreck, techn. RbInsp.
 Neckarelz 2. Vorst.: Willi Völker, techn. RbInsp.
 Neckargemünd. Vorst.: Peter Müller, techn. RbInsp.

Telegraphenmeisterei:

- Neckargemünd. Vorst.: Georg Kraus, techn. RbInsp.

2. Betriebsamt Heidelberg

- Vorstand: Reichsbahnrat Strack. Stellv.: RbBauassessor Hans
 Münter. Techn. RbDInsp.: Wilh. Lehmann. RbDInsp.:
 Gust. Hornung, Emil Häffner.

Dem Betriebsamt untergeordnet:

Bahnhöfe I. Klasse:

- Bretten. Vorst.: Emil Pfister, RbDInsp.
 Bruchsal. Vorst.: Otto Kuhn, RbDInsp.

Heidelberg. Vorst.: Konrad Allgeier, Reichsbahnnamtmann.
 RbDInsp.: Johann Schilling, W. Armbruster.
 Heidelberg Rbhf. Vorst.: Ludwig Dürr, RbInsp.

Bahnhöfe II. Klasse:

Heidelberg-Kirchheim. Vorst.: Wilh. Wanner, RbInsp.
 Wiesloch-Walldorf. Vorst.: Friedrich Achstetter, RbInsp.

Bahnhöfe III. Klasse:

Bondelsheim. Vorst.: Theodor Woll, RbAss.
 Heidelberg-Karlstor. Vorst.: Albert Kobold, RbInsp.
 Heidelberg. Vorst.: Friedrich Schwinn, RbSekt.
 Langenbrücken. Vorst.: Arthur Hecker, RbInsp.
 Mingolsheim-Kronau. Vorst.: K. Pferching, RbSekt.
 Rot-Malsch. Vorst.: Anton Wiedemann, RbDSekr.
 St. Ilgen. Vorst.: Franz Trimpin, RbInsp.
 Schlierbach-Ziegelhausen. Vorst.: Aug. Herm, RbInsp.
 Ubstadt-Weiher. Vorst.: W. Hillenbrand, BhfVorst.
 Wieblingen. Vorst.: Johann Himmelmann, BhfIn.

Bahnmeistereien:

Bruchsal 1. Vorst.: Markus Ihle, techn. RbDInsp.
 Heidelberg 1. Vorst.: Artur Striegel, techn. RbDInsp.
 Heidelberg 2. Vorst.: Jakob Berroth, techn. RbDInsp.
 Bretten. Vorst.: Hch. Ganz, techn. RbInsp.
 Bruchsal 2. Vorst.: Karl Herrmann, techn. RbInsp.
 Heidelberg-Kirchheim. Vorst.: Ldw. Hörmann, techn. RbInsp.

Hochbaumeisterei:

Heidelberg. Vorst.: Laubert, techn. RbInsp.

Telegraphenmeisterei:

Heidelberg. Vorst.: August Molz, techn. RbInsp.

3. Betriebsamt Mannheim 1.

Vorstand: Reichsbahnoberrat Schnitzpahn. Stellv. u. Betriebs-
 ing.: Karl Korzilius, techn. RbDInsp. Techn. RbDInsp.:
 E. Bleile. Nichttechn. Beamte: W. Vogel, Heinrich Schnerer,
 RbDInsp.

Dem Betriebsamt untergeordnet:

Bahnhof I. Klasse:

Mannheim Rbhf. Vorst.: Jakob Speer, Reichsbahnnamtmann.
 Stellv.: Eugen Ullrich, RbDInsp.

Bahnhof II. Klasse:

Mannheim-Käfertal. Vorst.: Karl Hartmann, RbInsp.

Bahnmeistereien:

Mannheim 2. Vorst.: Eugen Knittel, RbUmtmann. Stellv.:
Karl Truckenholz, techn. RbInsp.

Mannheim 3. Vorst.: Karl Größer, techn. RbDInsp.

Mannheim 5. Vorst.: Oskar Seyboth, techn. RbInsp.

Mannheim 7. Vorst.: Paul Henk, techn. RbInsp.

Mannheim-Neckarstadt. Vorst.: Wilh. Tröller, techn. RbDInsp.

Hochbahnbahnmeisterei:

Mannheim 1. Vorst.: Heinrich Kock, techn. RbInsp.

Telegraphenmeisterei:

Mannheim 1. Vorst.: Karl Koch, techn. RbInsp.

4. Betriebsamt Mannheim 2

Vorstand: Reichsbahnrat Jahry. Techn. RbDInsp.: Hch. Ihle
(Betriebsing). RbDInsp.: Gg Ulrich, Hch. Hasler.

Dem Betriebsamt untergeordnet:

Bahnhöfe I. Klasse:

Mannheim. Vorst.: Ludwig Meier, Reichsbahnamtman.

RbDInsp.: Hch. Diehl, K. Ofenloch, W. Bossert

Mannheim-Neckarau. Vorst.: Leo Halenfuß, RbDInsp.

Mannheim-Rheinau. Vorst.: Jakob Berlinghof, RbDInsp.

Stellv.: Fr. Emrich, RbDInsp.

Mannheim-Waldhof. Vorst.: Wilh. Tresbach, RbInsp.

Schwezingen. Vorst.: Jakob Trautmann, RbInsp.

Bahnhöfe II. Klasse:

Graben-Neudorf. Vorst.: Adolf Weis, RbInsp.

Hockenheim. Vorst.: Karl Britz, RbInsp.

Waghäusel. Vorst.: Ludw. Bienstock, RbInsp.

Bahnhöfe III. Klasse:

Mannheim-Friedrichsfeld (Süd). Vorst.: Hch. Heid, BhfVorst.

Neulohheim. Vorst.: Edmund Gramlich, RbDSEkr.

Philippsburg (Baden). Vorst.: Karl Köhler, RbSEkr.

Rheinsheim. Vorst.: Ernst Boos, RbUf.

Sackenheim. Vorst.: Adam Schilling, Bhfm.

Wiesental. Vorst.: Johann Wirsching, Bhfm.

Bahameistereien:

- Mannheim 1. Vorst.: Karl Maas, techn. RbDInsp.
 Graben-Neudorf. Vorst.: Heinrich Deder, techn. RbInsp.
 Mannheim 8. Vorst.: Jakob Weier, techn. RbInsp.
 Schwezingen. Vorst.: Adam Rauch, techn. RbInsp.
 Waghäusel. Vorst.: Wittner, techn. RbInsp.

Hochbaubahnmeisterei:

- Mannheim 2. Vorst.: Udo Geyer, techn. RbInsp.

Telegraphenmeisterei:

- Mannheim 2. Vorst.: Albert Schwieger, techn. RbInsp.

5. Betriebsamt Karlsruhe 1

- Vorstand: Reichsbahnoberrat Fütterer. Stellv.: Techn. RbDInsp.
 Frz. Kratt, BetrIng. Techn. RbDInsp.: Paul Hopf. Nicht-
 techn. Beamte: RbDInsp. August Ischar, Ludwig Pfluger.

Dem Betriebsamt untergeordnet:

Bahnhöfe I. Klasse:

- Durlach. Vorst.: Friedrich Fiser, RbDInsp.
 Karlsruhe. Vorst.: Herm. Kofsbach, RbAmtmann. RbDInsp.:
 Gustav Schäfer, Hermann Graf, Heinrich Seel.
 Pforzheim. Vorst.: Herm. Waldvogel, RbDInsp. RbDInsp.:
 Hermann Jäger.

Bahnhöfe II. Klasse:

- Eppingen. Vorst.: Friedrich Hermle, RbInsp.

Bahnhöfe III. Klasse:

- Berghausen (Baden). Vorst.: Karl Schätzle, RbAss.
 Bergzabern. Vorst.: Ludwig Neuert, RbInsp.
 Blankenloch. Vorst.: Friedrich Antritter, RbAss.
 Enzberg. Vorst.: Julius Gramm, OBhfVorst.
 Erzingen. Vorst.: Julius Jungkind, Bhfsm.
 Eutingen (Baden). Vorst.: Emil Pfeifer, RbDSEkr.
 Flehingen. Vorst.: Georg Rehberger, RbSEkr.
 Friedrichstal (Baden). Vorst.: Karl Argast, RbSEkr.
 Brötzingen. Vorst.: Karl Kirsstein, RbInsp.
 Hagsfeld. Vorst.: Böhe, RbDSEkr.
 Jöhlingen. Vorst.: Eduard Meny, BhfVorst.
 Ipringen. Vorst.: Karl Bühler, OBhfVorst.
 Königsbach (Baden). Vorst.: Otto Fränkle, RbInsp.

Niefern. Vorst. Sebastian Heger, RbDSekr.
 Söllingen b. Durlach. Vorst.: Albert Braun, RbDSekr.
 Sulzfeld (Baden). Vorst.: Karl Wiehl, BhfVorst.
 Untergrombach. Vorst.: Otto Schnezler, RbInsp.
 Weingarten (Baden). Vorst.: Wilh. Hemmrich, RbDSekr.
 Wilferdingen. Vorst.: Fridolin Enderle, RbInsp.
 Wössingen. Vorst.: Wilh. Walter, RbUff.

Bahnmeistereien:

Durlach. Vorst.: Adolf Buß, techn. RbDInsp.
 Karlsruhe 1. Vorst.: Christoph Barth, RbAmtmann.
 Pforzheim. Vorst.: Wilh. Brand, techn. RbDInsp.
 Flehingen. Vorst.: Gustav Schlosser, techn. RbInsp.
 Wilferdingen. Vorst.: Otto Preyer, techn. RbInsp.

Hochbaubahnmeisterei:

Karlsruhe. Vorst.: Karl Schneckenburger, techn. RbInsp.

Stellwerksbahnmeisterei:

Karlsruhe. Vorst.: Theodor Schwankert, techn. RbDInsp.

6. Betriebsamt Karlsruhe 2

Vorstand: Reichsbahnrat Dr. Fischer. RbDInsp.: Adolf Karl-
 Huber, Otto Föhr.

Dem Betriebsamt untergeordnet:

Bahnhöfe I. Klasse:

Karlsruhe Rangierbahnhof. Vorst.: Adolf Eckert, RbAmtm.
 Stellv.: Gustav Erb, RbDInsp.
 Karlsruhe-West. Vorst.:

Bahnhöfe III. Klasse:

Eggenstein. Vorst.: Albert Heck, RbUff.
 Karlsruhe-Mühlburg. Vorst.: Franz Kneller, Bhfm.
 Amlingen. Vorst.: Karl Köhler, BhfVorst.
 Marau. Vorst.: Pfisterer, RbSekt.
 Maximiliansau. Vorst.: Jakob Fischer, RbSekt.
 Winden (Pfalz). Vorst.: Karl Schmidt, RbInsp.
 Wörth (Pfalz). Vorst.: Wilh. Pfründer, RbInsp.

Telegraphenwerkstätte Karlsruhe.

Vorst.: Hermann Laub, techn. RbInsp.

Hermann Angst, Freiburg i.Br.

Spezialgeschäft für Gummi- und Asbestwaren

Adolf - Hitler - Straße 145 (Hildebrandhaus)

Eingang Kasernenstraße

Telefon 2116

Technische Gummi- und Asbestwaren / Gummischläuche
für alle Zwecke / Installationsartikel / Autozubehör /
Arbeitsschutz-Kleidung / Krankenhausbedarf u. Gummi-
stiefel / Gummimatten und Läufer

Verlangen Sie Prospekt!



**Heimkino
und Photo**
Teilzahlg., Gründl.
Beratung, Illustr.
Photoschau kostent.
bei



Photo-Stober
OFFENBURG i.B. 5



Stempel jeder Art
Emailleschilder
Buchdruckerei

STEMPEL-HAAS seit 1882

MOSBACH / BADEN

Schließfach 9



Stoffe

Damenstoffe, Seidenstoffe, Baumwollwaren, Herrenanzugstoffe

empfiehlt **Braunagel**

Lammstraße 6, Ecke Kaiserstr.

**Grippe, Asthma, Rheuma, Keuchhusten,
"Schnupfen", offene Beine, "brennende Füße", Frost**

Ihre Helfer sind und beugen vor:

Gesundheit

durch **Lebenswasser** Preis: 4,50 u. 2,50 RM.

***Hautcreme** in Familiendosen 2.-
Tuben 1,50 u. -,50

Heilerdsalbe

Spezialmittel geg. akute u. entzündliche Erkrankung. v. Hals-, Mandel- und Drüsenentzündungen. Dosen 4,50, 2,80 RM.

Bronchial - Grippe

Asthmaöl im Hause hilft schnell, auch bei veralteten Fällen, sowie bei Keuchhusten u. Grippe, desgl. **Rheuma-Gicht- Ischi-**
asöl Preis 4,80 u. 2,50 RM.

Hämorrhoidal-Beschwerden und Hautjucken

beseitigt die **Hämo-Paste** schmerzlos, in kurzer Zeit. Tube mit Kanüle 1,75 RM. Tube ohne Kanüle 1,50 RM.

In den Apotheken, Drogerien und Reformhäusern erhältlich.
Prospekte kostenlos

Hersteller: L. Kautz, Baden-Baden, „Lupasilhaus“, Langestr. 84

**Lumpen, Alteisen, Metalle
sowie alle Sorten Altpapier**

kauft laufend

J. Schneller, Karlsruhe

Durlacher Str. 34

Telefon 1597

Bahameistereien:

- Karlsruhe 2. Vorst.: Otto Keller, techn. RbInsp.
 Karlsruhe 3. Vorst.: Georg Frey, Reichsbahnamtmann.
 Karlsruhe 5. Vorst.: Karl Wälde, techn. RbInsp.
 Oberbaustofflager. Vorst.: Joh. Weimann, techn. RbDInsp.
 Winden (Pfalz). Vorst.: Adolf Wachter, techn. RbInsp.
 Wörth (Pfalz). Vorst.: Georg Müller, techn. RbInsp.

7. Betriebsamt Karlsruhe 3

Vorstand: Reichsbahnrat Dippel. Stellv.: Karl Bräuninger,
 techn. RbDInsp. (Betriebsing). Nichttechn. Beamte: Friedr.
 Kaiser, RbDInsp.

Dem Betriebsamt untergeordnet:

Bahnhöfe I. Klasse:

- Baden-Baden. Vorst.: Ernst Ritzenthaler, RbDInsp.
 Baden-Baden West. Vorst.: Herm. Dosenbach, RbDInsp.
 Bühl (Baden). Vorst.: Friedrich Ankener, RbDInsp.
 Rastatt. Vorst.: Eugen Brunner, RbDInsp.
 Wintersdorf (Baden). Vorst.: Friedrich Schlude, RbInsp.

Bahnhöfe II. Klasse:

- Achern. Vorst.: Oskar Köbele, RbInsp.
 Durmersheim. Vorst.: Karl Weiß, RbSekt.
 Ettlingen (Rb.). Vorst.: Josef Maier, RbInsp.
 Gaggenau. Vorst.: Karl Weiß, RbInsp.
 Gernsbach. Vorst.: Paul Ziegler, RbInsp.
 Ottersweier. Vorst.: Alfr. Biedermann, RbInsp.

Bahnhöfe III. Klasse:

- Baiersbronn. Vorst.: Georg Aucter, OBhfVorst.
 Bietigheim (Baden). Vorst.: Josef Meier, Bhfm.
 Forbach-Gausbach. Vorst.: Julius Koch, RbSekt.
 Forchheim b. Karlsruhe. Vorst.: Emil Schroth, Bhfm.
 Haueneberstein. Vorst.: August Heberling, RbSekt.
 Hilpertsau. Vorst.: Adolf Albicker, BhfAuff.
 Hörden-Ottenau. Vorst.: Weschenfelder, RbAssistent.
 Kuppenheim. Vorst.: Faver Zeitvogel, Bhfm.
 Malsch. Vorst.: Christ. Reitz, RbInsp.
 Muggensturm. Vorst.: Albert Brandstetter, RbInsp.
 Otigheim. Vorst.: Robert Herrmann, OBhfVorst.
 Raunmünzach. Vorst.: Steinbauer, RbBetriebsass.
 Renchen. Vorst.: Karl Egner, RbOSekt.

Sinzheim b. Bühl. Vorst.: Gustav Sulzer, RbInsp.
 Steinbach (Baden). Vorst.: Karl Huber, RbOSekr.
 Weisenbach. Vorst.: Konrad Hauser, BhfVorst.

Bahnmeistereien:

Rastatt. Vorst.: Oskar Rödelstab, techn. RbOInsp.
 Baden-Baden West. Vorst.: Gottl. Stockburger, techn. RbInsp.
 Bühl (Baden). Vorst.: Eugen Herold, techn. RbInsp.
 Ettlingen (Rb.). Vorst.: Ludwig Schmitt, techn. RbInsp.
 Forbach-Gausbach. Vorst.: Erwin Weis, ap-techn. RbInsp.
 Gernsbach. Vorst.: Otto Albrecht, techn. RbInsp.
 Karlsruhe 7. Vorst.: Ludw. Berberich, techn. RbInsp.

Telegraphenmeisterei:

Rastatt. Vorst.: Riedel, techn. RbInsp.

8. Betriebsamt Offenburg

Vorstand: Reichsbahnoberrat Th. Kölmel. Techn. RbOInsp.:
 Emil Duzgi. Nichttechn. Beamte: RbOInsp. Alfr. Rosch,
 Otto Waldvogel.

Dem Betriebsamt untergeordnet:

Bahnhöfe I. Klasse:

Appenweier. Vorst.: Albert Wehrle, RbOInsp.
 Hausach. Vorst.: Josef Hauser, RbOInsp.
 Kehl. Vorst.: Jakob Günthner, RbOInsp.
 Lahr-Stadt. Vorst.: Ad. Rausch, RbOInsp.
 Offenburg. Vorst.: Wegmann, RbOInsp. Stellv.: Heinrich
 Handloser, RbOInsp.
 Offenburg Rbhf. Vorst.: Adolf Heuberger, RbOInsp.

Bahnhöfe II. Klasse:

Gengenbach. Vorst.: Gustav Romer, RbInsp.
 Haslach. Vorst.: Friedrich Vogel, RbInsp.
 Lahr-Dinglingen. Vorst.: Adolf Burggraf, RbInsp.
 Schiltach. Vorst.: Wilhelm Kölblin, RbInsp.

Bahnhöfe III. Klasse:

Bad Peterstal. Vorst.: Georg Huber, Bhfm.
 Biberach (Baden). Vorst.: Fr. Baumann, RbOSekr.
 Friesenheim (Baden). Vorst.: Josef Kaiser, RbOSekr.
 Kork. Vorst.: Ludwig Müller, RbOSekr.
 Niederschopfheim. Vorst.: Hermann Zeiß, OBhfVorst.
 Oberkirch. Vorst.: Fridolin Walter, RbInsp.

Oppenau. Vorst.: Fr. Henke, RbInsp.
 Ortenberg (Baden). Vorst.: Wilhelm Melchert, OBhfVorst.
 Steinach (Baden). Vorst.: Otto Ikenmann, BhfVorst.
 Windschlag. Vorst.: Alois Falk, OBhfVorst.
 Wolfach. Vorst.: Alfred Rebstein, RbInsp.

Bahnmeistereien:

Haslach. Vorst.: Eduard Wahle, techn. RbOInsp.
 Kehl. Vorst.: W. Liesberg, techn. RbInsp.
 Offenburg 1. Vorst.: Eugen Hackelberg, techn. RbInsp.
 Offenburg 2. Vorst.: Wilh. Gremminger, techn. RbInsp.
 Appenweier. Vorst.: Gustav Wörner, techn. RbInsp.
 Hausach. Vorst.: Ernst Fick, techn. RbInsp.
 Lahr-Dinglingen. Vorst.: August Ehmann, techn. RbInsp.
 Offenburg 3. Vorst.: Anton Scherer, techn. RbInsp.

Hochbahnbahnmeisterei:

Offenburg. Vorst.: Julius Hollerbach, techn. RbOInsp.

Telegraphenmeisterei:

Offenburg. Vorst.: Karl Werner, techn. RbInsp.

9. Betriebsamt Freiburg (Brsg.) 1

Vorstand: Reichsbahnoberrat R. Ganz. Stellv.: Joh. Frey, Rb-
 Amtm. (Betriebsing.) Nichttechn. Beamte: Adolf Hügeler,
 RbOInsp.

Dem Betriebsamt untergeordnet:

Bahnhöfe I. Klasse:

Freiburg (Brsg.). Vorst.: Mart. Schaaff, RbAmtm. RbOInsp.:
 Heinrich Matt, Söhner, Alfred Kull.
 Freiburg (Brsg.) Rbhf. Vorst.: Karl Bühler, RbOInsp.

Bahnhöfe II. Klasse:

Denzlingen. Vorst.: Friedrich Karcher, RbInsp.
 Emmendingen. Vorst.: Josef Burkard, RbInsp.
 Herbolzheim (Brsg.). Vorst.: Ludwig Jehle, RbInsp.
 Kenzingen. Vorst.: Emil Riehle, RbInsp.
 Rippenheim. Vorst.: Rudolf Seubert, RbInsp.
 Müllheim (Baden). Vorst.: Wilh. Wolf, RbInsp.
 Neuenburg (Baden). Vorst.: Alfred Biniossek, RbInsp.
 Riegel (Rb.). Vorst.: Friedrich Leonhardt, RbInsp.
 Schallstadt. Vorst.: Franz Schmid, RbInsp.
 Waldkirch. Vorst.: Karl Wohlwend, RbOSekr.

Bahnhöfe III. Klasse:

- Buggingen. Vorst.: Philipp Kobald, RbSekt.
 Elzach. Vorst.: Josef Schonhardt, RbSekt.
 Freiburg-Süd. Vorst.: Julius Schruft, BhfVorst.
 Heitersheim. Vorst.: Heinrich Flach, RbInsp.
 Kändringen. Vorst.: Georg Aberle, Bhfm.
 Krozingen. Vorst.:
 Orschweier. Vorst.: Heinrich Bühler, RbInsp.
 Ringsheim. Vorst.: Albert Koch, RbSekt.

Bahnmeistereien:

- Freiburg (Brsg.) 2. Vorst.: Jakob Boos, techn. RbDInsp.
 Emmendingen. Vorst.: Ernst Kühn, techn. RbInsp.
 Freiburg (Brsg.) 1. Vorst.: Manfred Seelos, techn. RbInsp.
 Kenzingen. Vorst.: Adolf Bölker, techn. RbInsp.
 Krozingen. Vorst.: Adolf Christ, techn. RbInsp.
 Müllheim. Vorst.: Xaver Bohnert, techn. RbInsp.

Hochbahnbahnmeisterei:

- Freiburg (Brsg.). Vorst.: Ernst Isele, techn. RbInsp.

Telegraphenmeisterei:

- Freiburg (Brsg.) 1. Vorst.: E. Freudenberger, techn. RbInsp.

10. Betriebsamt Freiburg 2

Vorstand: Reichsbahnrat Kaercher. Stellv.: Franz Seebacher,
 techn. RbDInsp. (Betriebsing.) Hch. Bauer, techn. RbDInsp.

Dem Betriebsamt untergeordnet:

Bahnhöfe II. Klasse:

- Breisach. Vorst.: Gustav Herzog, RbInsp.
 Freiburg-Wiehre. Vorst.: August Kremp, RbInsp.
 Neustadt (Schwarzw.). Vorst.: Alfred Linder, RbInsp.
 Seebrugg. Vorst.: Vinzenz Stüdle, ap. RbInsp.
 Titisee. Vorst.: Karl Engesser, RbInsp.

Bahnhöfe III. Klasse:

- Bärenthal (Feldberg). Vorst.: Heinrich Heckmann, RbSekt.
 Bonndorf (Schwarzw.). Vorst.: Max Kroll, RbDSekt.
 Freiburg-Littenweiler. Vorst.: Rupert Weiland, RbSekt.
 Gottenheim. Vorst.: Otto Schatz, BhfVorst.
 Himmelreich. Vorst.: Linus Hattenbach, RbAss.
 Hinterzarten. Vorst.: Otto Mühlspforte, DBhfVorst.

Hirschsprung. Vorst.: Adolf Wehrle, BhfVorst.
 Hüfingen. Vorst.: Hermann Engler, DBhfVorst.
 Hugstetten. Vorst.: Karl Simon, BhfVorst.
 Ihringen. Vorst.: Mich. Grünwald, RbSekt.
 Kappel Gutachbrücke. Vorst.: Ignaz Joos, BhfVorst.
 Kirchgarten. Vorst.: Emil Riefter RbDSekt.
 Lenzkirch. Vorst.: Eduard Schnell, Bhfm.
 Löffingen. Vorst.: Ludwig Schäfer, RbDSekt.

Bahnmeistereien:

Gottenheim. Vorst.: Gustav Duffner, techn. RbInsp.
 Hüfingen. Vorst.: August Weickhardt, techn. RbInsp.
 Kirchgarten. Vorst.: Friedrich Jäckle, techn. RbInsp.
 Neustadt (Schwarzsw.) 1. Vorst.: Franz Bury, techn. RbInsp.
 Neustadt (Schwarzsw.) 2. Vorst.: Alfr. Rößler, techn. RbInsp.

Telegraphenmeisterei:

Freiburg (Brsg.) 2. Vorst.: Friedr. Edinger, techn. RbInsp.

11. Betriebsamt Basel

Vorstand: Reichsbahnrat Ball. Stellv.: Reichsbahnrat Kraus.
 Techn. RbDIInsp.: Adolf Schneider. Nichttechn. Beamte:
 RbDIInsp.: Heinrich Kumpf, Richard Koll.

Dem Betriebsamt untergeordnet:

Bahnhöfe I. Klasse:

Basel (Bad. Bhf.). Vorst.: Wilhelm Dettner, RbDIInsp.
 RbDIInsp.: Friedrich Schwaerzel, Jakob Meckes, Otto Bürck.
 Basel (Bad. Rangierbhf.). Vorst.: Gustav Gall, RbUrtmann.
 Stellv.: Eduard Eckstein, RbDIInsp.
 Lörrach. Vorst.: Friedrich Kuhn, RbDIInsp.

Bahnhöfe II. Klasse:

Haltingen. Vorst.: Karl Bader, RbInsp.
 Rheinfelden (Baden). Vorst.: Herm. Klipfel, RbInsp.
 Säckingen. Vorst.: Jos. Fitterer, RbDIInsp.
 Schopfheim. Vorst.: Karl Eberhard, RbInsp.
 Weil (Rhein). Vorst.: Emil Kühner, RbInsp.
 Zell i. Wiesental. Vorst.: Otto Flury, RbInsp.

Bahnhöfe III. Klasse:

Brennet (Rheintal). Vorst.: Karl Benz, RbSekt.
 Brombach b. Lörrach. Vorst.: Wilhelm Göbel, RbBetriebsass.

Efringen-Kirchen. Vorst.: Johann Hertweck, RbDSekr.
 Eimeldingen. Vorst.: Emil Würmlin, BhfVorst.
 Fahrnau. Vorst.: Engelbert Bollmer, RbSekr.
 Grenzach. Vorst.: Hermann Meng, DBhfVorst.
 Haagen (Baden). Vorst.: Friedrich Dischler, RbDSekr.
 Hausen-Raitbach. Vorst.: August Möschele, DBhfVorst.
 Kleinkems. Vorst.: Johann Hall, BhfVorst.
 Lörrach-Stetten. Vorst.: Hölzle, RbBetrAff.
 Maulburg. Vorst.: Adolf Egin, Bhfauff.
 Rheinweiler. Vorst.: Georg Schondelmeier, RbAff.
 Riehen b. Basel. Vorst.: Ernst Medam, RbSekr.
 Schliengen. Vorst.: Emil Hamberger, RbDSekr.
 Steinen. Vorst.: Josef Ködel, DBhfVorst.
 Wehr (Baden). Vorst.: H. Riegger, RbDSekr.
 Weil (Rhein) Ost. Vorst.: Hch. Grobe, RbSekr.
 Wyhlen. Vorst.: Oskar Beisch, RbDSekr.

Bahnmeistereien:

Basel. Vorst.: Franz Kottler, techn. RbInsp.
 Lörrach. Vorst.: Karl Brandmeier, techn. RbInsp.
 Rheinfelden (Baden). Vorst.: Wilhelm Kanne, techn. RbInsp.
 Säckingen. Vorst.: Emil Hug, techn. RbInsp.
 Schliengen. Vorst.: Karl Hiller, techn. RbInsp.
 Weil (Rhein) 1. Vorst.: Emil Eisenecker, techn. RbDInsp.
 Weil (Rhein) 2. Vorst.: Eugen Bertsche, techn. RbInsp.

Hochbaubahnmeisterei:

Basel. Vorst.: Friedrich Neuburger, techn. RbInsp.

Telegraphenmeisterei:

Basel. Vorst.: Franz Frisch, techn. RbInsp.

12. Betriebsamt Waldshut

Vorstand: Reichsbahnrat Dr.-Ing. Bartsch. Stellv.: Friedrich Weickhardt, techn. RbDInsp. (Betriebsing.).

Dem Betriebsamt untergeordnet:

Bahnhöfe I. Klasse:

Waldshut. Vorst.: Friedrich Weigel, RbDInsp.

Bahnhöfe III. Klasse:

Albbruck. Vorst.: Karl Schmidt, RbInsp.

Beringen (Rb.). Vorst.: Georg Ehlinger, BhfVorst.

Erzingen (Baden). Vorst.: Hans Linnebach, RbInsp.
 Gottmadingen. Vorst.: Josef Schatz, RbInsp.
 Grießen. Vorst.: Mathäus Schreyeck, Bhm.
 Laufenburg (Baden) Ost. Vorst.: Karl Kejer, RbSekt.
 Murg (Baden). Vorst.: Albert Hirtler, RbDSekt.
 Neuhauwen (Rb). Vorst.: Weber, RbAss.
 Neunkirch. Vorst.: Speckner, RbAss.
 Oberlauchringen. Vorst.: Moser, RbInsp.
 Stühlingen. Vorst.: Franz Engesser, RbSekt.
 Thayngen. Vorst.: Karl Deninger, RbInsp.
 Tiengen. Vorst.: Hans Staudt, RbInsp.
 Willchingen-Hallau. Vorst.: Jos. Ziegelmeier, RbAss.

Bahnmeistereien:

Waldshut. Vorst.: Anton Scherer, techn. RbDInsp.
 Erzingen. Vorst.: Karl Brenk, techn. RbInsp.
 Gottmadingen. Vorst.: Albin Misselwitz, techn. RbInsp.
 Stühlingen. Vorst.: Eugen Rothenhöfer, techn. RbInsp.
 Zollhaus-Blumberg. Vorst.: Ernst Augenstein, techn. RbInsp.

Telegraphenmeisterei:

Waldshut. Vorst.: Erich Hauser, techn. RbInsp.

13. Betriebsamt Billingen

Vorstand: Reichsbahnoberrat Burger. Stellv.: Techn. RbDInsp.
 Valentin Treiber (Betriebsing.). RbDInsp.: Arnold Riede,
 Baubüro Triburg. Leiter: techn. RbDInsp. Jos. Flierl.

Dem Betriebsamt untergeordnet:

Bahnhöfe I. Klasse:

Donaueshingen. Vorst.: Heinrich Kuhn, RbDInsp.
 Immendingen. Vorst.: Ernst Schaub, RbDInsp.
 Billingen (Schwarzwald). Vorst.: Friedrich Grampp, RbDInsp.

Bahnhöfe II. Klasse:

Hornberg. Vorst.: Hugo Heberle, RbInsp.
 St. Georgen (Schwarzw.). Vorst.: Viktor Schwarz, RbInsp.
 Triburg. Vorst.: Adolf Bickel, RbInsp.

Bahnhöfe III. Klasse:

Bad Dürnheim. Vorst.: Gg. Krüger, RbSekt.
 Engen. Vorst.: Franz Kuhn, RbDSekt.
 Geisingen. Vorst.: Adolf Litterst, RbAssistent.

Gutach (Schwarzwaldbahn). Vorst.: Jos. Schillinger, RbSekt.
 Hattingen (Baden). Vorst.: Emil Egle, RbAss.
 Hohenkrähen. Vorst.: Albert Scheppe, Bhfm.
 Marbach (Baden). Vorst.: Hugo Böß, RbSekt.
 Mühhausen b. Engen. Vorst.: Eugen Schmutz, Bhfm.
 Peterzell-Königsfeld. Vorst.: Gustav Kammerer, BhfVorst.
 Welschingen-Neuhausen. Vorst.: Christian Brüstle, BhfVorst.

Bahnmeistereien:

Donaueschingen. Vorst.: Adolf Köchlin, techn. RbInsp.
 Engen. Vorst.: Richard Reinhold, techn. RbInsp.
 Hornberg. Vorst.: Schmidt, techn. RbInsp.
 Immendingen. Vorst.: Wilhelm Brune, techn. RbInsp.
 St. Georgen (Schwarzw.). Vorst.: Phil. Michel, techn. RbInsp.
 Triberg. Vorst.: Otto Gund, techn. RbInsp.
 Billingen (Schwarzwald). Vorst.: Emil Zahn, techn. RbInsp.

Telegraphenmeisterei:

Billingen (Schwarzwald). Vorst.: Sonnenberg, techn. RbInsp.

14. Betriebsamt Konstanz

Vorstand: Reichsbahnrat Alf. Restle. Stellv.: Techn. RbDInsp.
 Fritz Dürr, (Betr.-Ing.) Techn. RbDInsp.: Otto Lippstreu,
 RbDInsp.: Robert Goos.

Dem Betriebsamt untergeordnet:

Bahnhöfe I. Klasse:

Konstanz. Vorst.: Otto Bischoff, RbDInsp.
 Singen (Hohentwiel). Vorst.: Jakob Schelling, RbDInsp.

Bahnhöfe II. Klasse:

Konstanz-Petershausen. Vorst.: Friedr. Krautheimer, RbInsp.
 Radolfzell. Vorst.: W. Bodemüller, RbDInsp. Stellv.: Karl
 May, RbInsp.

Bahnhöfe III. Klasse:

Allensbach. Vorst.: Johann Seiterle, BhfVorst.
 Krauchenwies. Vorst.: Georg Moser, RbSekt.
 Ludwigshafen (Bodensee). Vorst.: Ottmar Weber, RbSekt.
 Markdorf. Vorst.: Emil Müller, OBhfVorst.
 Meßkirch. Vorst.: Wilhelm Blum, RbInsp.
 Mimmenshausen-Neufrach. Vorst.: Hch. Schäfer, OBhfVorst.
 Pfullendorf. Vorst.: Karl Hafner, RbInsp.
 Reichenau. Vorst.: Karl Ehret, RbSekt.

Schwackenreute. Vorst.: Hermann Zeitz, RbDSekr.
 Stahringen. Vorst.: Blasius Ziegler, OBhfVorst.
 Stockach. Vorst.: Philipp Big, RbInsp.
 Überlingen. Vorst.: Eugen Knecht, RbInsp.

Bahnmeistereien:

Singen (Hohentwiel). Vorst.: A. Daubenberger, techn. RbDInsp.
 Konstanz. Vorst.: Josef Völkle, techn. RbInsp.
 Meßkirch. Vorst.: Artur Benz, techn. RbInsp.
 Markdorf. Vorst.: Alwin Früh, techn. RbInsp.
 Radolfzell. Vorst.: Friedrich Hesch, techn. RbInsp.
 Stockach. Vorst.: Casimir Henß, techn. RbInsp.
 Überlingen. Vorst.: Karl Martin, techn. RbInsp.

Telegraphenmeisterei:

Konstanz. Vorst.: Ludwig Rupp, techn. RbInsp.

D. Reichsbahn-Verkehrsämter

Den Verkehrsämtern obliegt die Leitung und Beaufsichtigung des Verkehrs-, Abfertigungs- und Kassendienstes innerhalb ihres Bezirks.

1. Verkehrsamt Mannheim

Vorstand: Reichsbahnoberrat Kirsch. Stellv.: RbAmtm. Herm. Bühler. I. Bürobeamter: Karl Hessert, RbDInsp. Verkehrs- u. Kassenkontrollere: Gg. Fingerling, Wilh. Bosch, RbDInsp.

Dem Verkehrsamt untergeordnet:

Güterabfertigungen I. Klasse:

Heidelberg Hbf. Vorst.: Philipp Schlund, RbDInsp.
 Mannheim Hbf. Vorst.: D. Bechtold, RbAmtmann. RbDInsp.:
 Jul. Bub, Hch. Diehl.
 Mannheim-Industrieafen. Vorst.: L. Derr, RbDInsp.
 Mannheim Rbhf. Vorst.: H. Gött, RbDInsp. Stellv.: W.
 Heizmann, RbInsp
 Ga Mannheim-Waldhof. Vorst.: D. Hohnd, RbInsp.

2. Verkehrsamt Karlsruhe

Vorstand: Reichsbahnoberrat Schulz. Stellv.: Fr. Lenz, RbDInsp.
 I. Bürobeamter: Anton Zürn, RbDInsp. Verkehrs- und
 Kassenkontrollere: Eugen Münzer, Hch. Bowinkel, RbDInsp.

Dem Verkehrsamt untergeordnet:

Güterabfertigungen I. Klasse:

Karlsruhe-Hafen. Vorst.: Achilles Bernhard, RbDInsp.

Karlsruhe Hbf. Vorst.: Albert Strohmeier, RbDInsp.

Karlsruhe Rbhf. Vorst.: Theodor Benz, RbDInsp.

Kehl. Vorst.: Konrad Lutz, RbAmtmann.

Pforzheim. Vorst.: Karl Offner, RbDInsp.

Güterabfertigung II. Klasse:

Bruchsal. Vorst.: Gustav Brudy, RbInsp.

3. Verkehrsamt Freiburg

Vorstand: Reichsbahnrat Dr. Zäpfel. Stellv.: Joh. Katzenmeier, RbDInsp. RbDInsp.: Weiler. Verkehrs- und Kassenkontr.: Franz Spitzmüller, RbDInsp.

Dem Verkehrsamt untergeordnet:

Güterabfertigungen I. Klasse:

Freiburg (Brsg.). Vorst.: Adolf Mähig, RbAmt.

Offenburg. Vorst.: Vogel, RbDInsp.

Offenburg Rbhf. Vorst.: Karl Reiß, RbDInsp.

4. Verkehrsamt Basel

Vorstand: Reichsbahnrat R. Goebes. Stellv.: Vogt, RbAmt. Verkehrs- und Kassenkontr.: Gust. Flaig, RbDInsp.

Dem Verkehrsamt untergeordnet:

Güterabfertigungen I. Klasse:

Basel-Bad. Bahnhof. Vorst.: August Bernhard, RbAmtmann.

Stellv.: Wolfgang Bodenmüller, RbDInsp. RbDInsp.:

Alex. Schiele.

Waldshut. Vorst.: Alex. Schiele, RbDInsp.

5. Verkehrsamt Konstanz

Vorstand: Reichsbahnrat Stork. Stellv.: RbAmt. Alois Heffner. Verkehrs- und Kassenkontr.: Jul. Koch, RbDInsp.

Dem Verkehrsamt untergeordnet:

Güterabfertigungen I. Klasse:

Konstanz. Vorst.: Friedrich Droll, RbDInsp.

Schaffhausen (Reichsb.). Vorst.: Konrad Rötlinger, RbDInsp.

Singen (Hohentw.). Vorst.: Jakob Haaf, RbDInsp.

E. Reichsbahn-Maschinenämter

1. Maschinenamt Mannheim

Vorstand: Reichsbahnrat Krall. Stellv.: Reichsbahnrat Staehle.
Techn. RbDInsp.: Karl Löhri.

Dem Maschinenamt untergeordnet:

Bahnbetriebswerke I. Klasse:

Heidelberg. Vorst.: Karl Krämer, techn. RbDInsp.
Mannheim Personenbhf. Vorst.: W. Mosbrugger, RbAmtmann.
Mannheim Rangierbhf. Vorst.: Herm. Adelman, RbAmtmann.

Bahnbetriebswerk II. Klasse:

Neckarelz. Vorst.: Emil Jung, techn. RbInsp.

2. Maschinenamt Karlsruhe

Vorstand: Reichsbahnrat Hugo Kübler. Stellv.: Technischer
RbDInsp. Gust. Creulich.

Dem Maschinenamt untergeordnet:

Bahnbetriebswerke I. Klasse:

Karlsruhe Personenbahnhof. Vorst.: Rud. Segauer, RbAmtm.
Karlsruhe Rangierbahnhof. Vorst.: K. Ebner, RbAmtmann.

Bahnbetriebswerke II. Klasse:

Bruchsal. Vorst.: Josef Lauinger, techn. RbInsp.
Pforzheim. Vorst.: Frz. Ziegler, techn. RbInsp.

3. Maschinenamt Offenburg

Vorst.: Reichsbahnrat Mandk. Stellv.: Emil Brenneisen,
techn. RbDInsp.

Dem Maschinenamt untergeordnet:

Bahnbetriebswerke I. Klasse:

Offenburg. Vorst.: Emil Wolf, RbAmtmann.
Billingen (Schwarzwald). Vorst.: Georg Mächtel, techn.
RbDInsp.

4. Maschinenamt Freiburg

Vorstand: Reichsbahnrat Dumm. Stellvertr.:

Dem Maschinenamt untergeordnet:

Bahnbetriebswerke I. Klasse:

Freiburg (Brsg.) Personenbahnhof. Vorst.: Wilh. Baumgartner,
techn. RbDInsp.

Saltingen. Vorst.: Emanuel Bock, techn. RbDInsp.

Basel. Vorst.: Albert Viesel, techn. RbDInsp.

Bahnbetriebswerk II. Klasse:

Freiburg (Brsg.) Rangierbahnhof. Vorst.: Lorenz Schweikert,
techn. RbInsp.

5. Maschinenamt Konstanz

Zum Geschäftskreis dieses Amtes gehört auch der Dienst der Bodenseedampf-
schiffahrt (ausgenommen Verkehrsdienst u. Unterhaltung der Schiffslandstellen)

Vorstand: Reichsbahnrat Gut. Stellv.: Oskar Baumann,
techn. RbDInsp.

Dem Maschinenamt untergeordnet:

Bahnbetriebswerk I. Klasse:

Konstanz. Vorst.: Wolfg. Zeiser, techn. RbDInsp.

Bahnbetriebswerke II. Klasse:

Singen (Hohentw.). Vorst.: Rudolf Häfner, techn. RbInsp.

Kadolfzell. Vorst.: Josef Probst, techn. RbInsp.

Waldshut. Vorst.: Hch. Bangert, techn. RbInsp.

F. Neubauämter

Zur Durchführung größerer Neu- und Umbauten sind
Neubauämter errichtet und zwar:

1. Neubauamt Heidelberg.

Vorstand: Weickhardt, RbBauassessor. Techn. RbDInsp.: A.
Kurz.

2. Neubauamt Karlsruhe

Vorstand: Englert, RbBauassessor. Stell.: RbBauassessor B.
Mayer. Techn. RbDInsp. Karl Erles.

G. Reichsbahnausbesserungswerke

(Unterstehen der Geschäftsführenden Reichsbahndirektion für das Wertstättenwesen in Stuttgart.)

Karlsruhe, Reichsbahnausbesserungswerk. Direktor: Fr. Kefler, Reichsbahnoberrat. Stellv.: Schember, Reichsbahnrat. Leiter der Verwaltungsabteilg.: Karl Walter, Reichsbahnrat. AbD-Insp.: Rich. Zöllner, Langenbach, Sigmund, S. Amberger. W.-D-Insp. Diefelmeier, A. Ritter, Theodor Sachs, Konrad Ernst, Adolf Kummel, Jos. Hofmann, Jos. Schädle.

Schwepingen, Reichsbahnausbesserungswerk. Direktor: Benno Kämpfe, Reichsbahnrat. Abt.-Leiter: Wilh. Ritter, Rich. Köppel, Ludw. Jäckle, techn. AbD-Insp.

Offenburg, Reichsbahnausbesserungswerk. Direktor: Otto Kuen, Reichsbahnoberrat. Leiter der Verwaltungsabt: Gust. Hofheinz, Abt. Amtmann. AbD-Insp.: Josef Maier. Techn. AbD-Insp.: Gg. Klippel, Frz. Kohler, Frz. Wohlgemuth.

Reichsbahnausbesserungswerk Offenburg, Betriebsabt. Durlach: Birkenberger, Abt. Amtmann. Techn. AbD-Insp.: Herm. Ristner, Wilh. Jasper.

Erlebnisse

badischer Frontsoldaten

1. Maschinengewehre im Eisernen Regiment.
(8. Bad. Inf.-Rgt. Nr. 169).
Von Otto Laiz. 90 Rpf.
2. Minenwerfer an der Westfront.
Von Kurt Frensen. 90 Rpf.

Verlag G. Braun, Karlsruhe

Deutsche Reichspost

Reichspostdirektionsbezirk Karlsruhe (Baden)

a) Reichspostdirektion

Präsident: Karl Kölsch.

Abteilungsdirektoren: Oskar Gindler, Gustav Henninger.

Abteilungsdirigenten: Karl Haß, Oberpostdirektor; Emil Dörr, Oberposttrat.

Oberposträte: Heinrich Lieberich, Wilhelm Hering, Valentin Gries, Paul Quard, Karl Herdt.

Posträte: Paul Stier, Ernst Fürst, Oskar Beyrether, Eugen Bösch, Otto Stierlo, Walter Steinmann, Friedrich Wiedemann, Dr. Martin Lang, Fritz Steffen, Dr. Wilhelm Rengier, Ludwig Haake.

Postbauräte: Dr.-Ing. Karl Freund, Hanns Bechtloff.

Postassessoren: Ernst Auhagen, Hans Beck, Walter Wystrach, Alfred Herr.

Postreferendar: Karl Breitung.

Regierungsbaureferendar: Rudolf Schott.

Postamtänner: Josef Ruthart, Eduard Brecht, Hermann Börste, Johann Mader.

b) Oberpostkasse

Karlsruhe (Baden). Oberpostinspektor Köhler.

c) Postämter

Achern (Baden). Oberpostmeister Stibbe.

Adelsheim. Postverwalter Schwöbel.

Aglafterhausen.

Albrunn. Postmeister Wandel.

Appenweier. Oberpostmeister Reimold.

Baden-Baden. Posttrat Lübke.

Badenweiler. Postmeister Birneser.

Bad Peterstal (Rendthal). Postmeister Lott.

Bad Rappenu. Postverwalter Blesch.
 Bad Wimpfen. Postmeister Angelberger.
 Bonndorf (Schwarzw.). Postmeister Keller.
 Bogberg (Baden). Postverwalter Lenz.
 Breisach. Postmeister Damm.
 Bretten (Baden). Oberpostmeister Bedeffer.
 Bruchsal. Postamtmanu Schulz.
 Buchen. Postmeister Kuhn.
 Bühl (Baden). Oberpostmeister Künzer.
 Denzlingen. Postmeister Baumann.
 Donaueschingen. Oberpostmeister Willibald.
 Durlach. Oberpostmeister Lydt.
 Eberbach (Bad. Neckartal). Oberpostmeister Reinmuth.
 Edingen (Neckar). Postmeister Vogel.
 Efringen-Kirchen. Postmeister Ehrlacher.
 Emmendingen. Oberpostmeister Weißschädel.
 Eudingen (Kaiserstuhl). Postverwalter Dold.
 Engen (Hegau). Postmeister Janzen.
 Eppingen. Postmeister Münch.
 Ettenheim. Postmeister Kiesel.
 Ettlingen (Baden). Postmeister Metti.
 Forbach (Baden). Postmeister Kuhn.
 Freiburg (Breisgau). Posttrat Dahlke.
 Furtwangen. Postmeister Fleck.
 Gaggenau (Murgtal). Postmeister Morano.
 Gailingen. Postmeister Kuh.
 Gammertingen. Postmeister Barth.
 Gengenbach. Postmeister Eisenlohr.
 Gernsbach (Murgtal). Postmeister Diehm.
 Graben (Amt Karlsruhe). Postverwalter Salzmann.
 Grenzach. Postmeister Grüninger.
 Haigerloch. Postmeister Weith.
 Hardheim (Amt Buchen). Postmeister Roth.
 Haslach (Kinzigtal). Postmeister Stehle.
 Hausach. Postverwalter Merkle.
 Hechingen. Oberpostmeister Hoch.
 Heidelberg. Oberposttrat Graefe.
 Herbolzheim (Breisgau). Postmeister Fröslinger.
 Hirschhorn (Neckar). Postverwalter Müller.
 Hohenheim (Baden). Postmeister Hauelsen.
 Hornberg (Schwarzwaldbahn). Postmeister Kermer.
 Ihringen. Postverwalter Martin.
 Immendingen. Postmeister Hirt.

- Zestetten. Postmeister Hauser.
 Kandern. Postmeister Waidner.
 Kappelrodek. Postmeister Steiglehner.
 Karlsruhe (Baden) 1. Posttrat Ohlrogge.
 Karlsruhe (Baden) 2. Oberposttrat Ködlingshöfer.
 Kehl. Oberpostmeister Kohler.
 Kenzingen. Postmeister Böhringer.
 Königsbach (Baden).
 Konstanz. Postamtmanu Kaut.
 Krautheim (Sagst). Postmeister Ringeisen.
 Ladenburg. Postmeister Filsinger.
 Lahr (Baden).
 Lauda. Postmeister Wächter.
 Laufenburg. Postmeister Schäble.
 Lörrach. Posttrat Schäfer.
 Mannheim 1. Posttrat Neuschaefer.
 Mannheim 2. Oberposttrat Dr. Fenge.
 Mannheim-Friedrichsfeld. Postmeister Klein.
 Markdorf (Baden). Postmeister Willmann.
 Medesheim (Baden). Postmeister Diehm.
 Meersburg (Bodensee). Postmeister Möder.
 Mespitich.
 Ringolsheim. Postverwalter Hoppler.
 Mosbach (Baden). Oberpostmeister Himmelreich.
 Müllheim (Baden). Oberpostmeister RUBY.
 Murg (Baden).
 Neckarelz. Postverwalter Kistner.
 Neckargemünd. Postmeister Gerold.
 Neustadt (Schwarzw.). Oberpostmeister Klamet.
 Nordrach. Postmeister Bergholz.
 Oertkirch (Baden). Oberpostmeister Riehl.
 Offenburg (Baden). Postamtmanu Martin.
 Oppenau (Renchthal). Postmeister Bauer.
 Osterburken. Postmeister Geiger.
 Forzheim. Oberposttrat Mayer.
 Forzheim-Dillweissenstein. Postmeister Benz.
 Fullendorf. Postmeister König.
 Philippsburg (Baden). Postverwalter Lazer.
 Radolfzell (Bodensee). Oberpostmeister Müller.
 Raftatt. Postamtmanu Hebold.
 Rheinfelden. Postmeister Sipel.
 Säckingen. Oberpostmeister Schlindwein.
 Sandhausen (Ant Heidelberg). Postmeister Gamber.

- St. Blasien.** Oberpostmeister Will.
St. Georgen (Schwarzw.). Postmeister Wurst.
Schiltach. Postmeister Neugard.
Schluchsee. Postverwalter Stapf.
Schönau (Amt Heidelberg).
Schönau (Schwarzw.). Postmeister Söllner.
Schopfheim. Oberpostmeister Müller.
Schwezingen. Oberpostmeister Bolg.
Seckach. Postmeister Kirchhofer.
Sigmaringen. Oberpostmeister Bodezef.
Singen (Hohentwiel). Postamtmanu Grundler.
Sinsheim (Elsenz). Postmeister Edel.
Staufen (Breisgau). Postmeister Rieß.
Steinen (Amt Lörrach). Postverwalter Sutter.
Stetten am kalten Markt. Postverwalter Haller.
Stodach. Oberpostmeister Wagner.
Stühlingen. Postverwalter Schleicher.
Tauberbischofsheim. Postmeister Göz.
Tiengen (Oberhein). Postmeister Böttinger.
Tittisee. Postmeister Freund.
Todtmoos (Schwarzw.). Postmeister Bohn.
Todtnau (Schwarzw.). Postmeister Gühr.
Triberg (Schwarzw.). Oberpostmeister Schäfer.
Überlingen (Bodensee). Oberpostmeister Pflumm.
Wernheim. Postmeister Schmitt.
Willingen (Schwarzw.). Postamtmanu Harrsch.
Wöhrenbach. Postverwalter Kottler.
Waghäusel. Postmeister Endres.
Waibstadt. Postverwalter Barth.
Waldbirch (Breisgau). Oberpostmeister Hübener.
Waldshut. Oberpostmeister Storch.
Waldbürn (Baden). Postmeister Eiermann.
Wehr (Baden). Postverwalter Wehrle.
Weil (Rhein). Postmeister Meier.
Weinheim (Bergstr.). Oberpostmeister Zimmermann.
Wertheim. Oberpostmeister Fischer.
Wiesloch. Oberpostmeister Schäfner.
Wolfsach.
Zell (Harmersbach). Postverwalter Kremp.
Zell (Wiesental). Postmeister Müller.

d) Postinspektorat

Karlsruhe (Baden). Postassessor Hellwig.

e) Telegraphenämter

Freiburg (Breisgau).
 Karlsruhe (Baden). Postrat Habich.
 Mannheim. Oberposttrat Becker.

f) Telegraphenbauämter

Freiburg (Breisgau). Posttrat Auer.
 Karlsruhe (Baden). Posttrat Laue.
 Konstanz. Posttrat Reiningen.
 Mannheim. Oberposttrat Raehler.

g) Kraftpostwert

Karlsruhe (Baden). Posttrat Weber.

h) Telegraphenzeugamt

Karlsruhe (Baden). Obertelegrapheninspektor Beeß.

Handels-, Gewerbe- und Berufsverzeichnis

der Fernsprechteilnehmer des Reichspostdirektionsbezirktes Karlsruhe (Branchen-Fernsprechbuch) umfassend Baden u. Hohenzollern.

1,40 M.

Als verkehrsmotwendige Ergänzung zum alphabetischen Amtlichen Fernsprechbuch enthält es alle Fernsprechteilnehmer aus Handel, Gewerbe, Industrie, Landwirtschaft und den freien Berufen nach Fach- und Berufsgruppen geordnet. In besonderen Abteilungen bringt das Werk die Fernsprechteilnehmer aus dem Bauernstand und seine Gliederungen, darunter auch zum ersten Male die badischen Erbhofbauern, die durch Fernsprecher erreichbar sind, sowie die badischen Behörden nach Orten geordnet, gleichzeitig ein Ortsverzeichnis mit Angabe der Postbestellbezirke, Amtsbezirke (zugleich Kreisbauernführerbezirke), Amtsbezirke, Fernsprechämter usw.

In rund 1000 Rubriken enthält das Buch über 60 000 Adressen und ist dadurch das neueste und umfassendste Nachschlagewerk und Bezugsquellenverzeichnis der badischen Wirtschaft.

Adressbuch-Verlag G. Braun, Karlsruhe

Die Reichsbankanstalten in Baden

A. Reichsbankstelle in Freiburg (Breisgau)

- Bankjustitiar: Dr. jur. Gg. Orth, Landgerichtsrat.
 1. Vorstandsbeamter: D. Fald, Abtdirektor.
 2. Vorstandsbeamter: N. Schlegelmilch, Direktor bei d. Abt.
 Stellv. Vorstandsbeamter: Frdr. Spahn, Abkrat.
 Reichsbankhauptkassier: E. Erdmann.
 Reichsbankkassier: F. Grunert.
 Reichsbankoberinsp.: R. Schneider, F. Sterzenbach, W. Schramm,
 E. Eichmüller, A. Feese.
 Reichsbankinsp.: W. Beder, S. Störzbach, N. Koch, Schröder,
 Fr. Graffunder, M. Junginger, P. Simmerl, G. Höhn,
 H. Caspers, N. Schlitt, Gg. Diez, H. Weis.
 Reichsbankdiätar: N. Eisenberg.
 Reichsbankobersekr.: Hch. Höppner, A. Richter.
 Reichsbankhauptzählmeister: M. Vogel.
 Reichsbankoberzählmeister: Hch. Vetter, H. Fedderke, P. Strauch,
 W. Bleicher, W. Müller, H. Pahl.
 Reichsbankzählmeister: A. Weber.
 Ständ. Hilfsarbeiter: W. Mayer.

Reichsbanknebenstellen:

- Emmendingen.** Vorstand: W. Höchter, Bankrat. Hch. Kleinberg, Abtkinsp. Jos. Huber, Abtzählmeister.
Konstanz. Vorstand: B. Dechend, Direktor. L. Kempff, Abtkassier. H. Trolle, Abtkinsp. H. Renner, Abtkobersekr. F. Simon, Abtkoberzählmeister.
Lörrach. Vorstand: P. Johnen, Direktor. D. Tasche, Abtkassier. Rolf Benrath, Abtkdiät. N. Friedlin, Abtkoberzählmeister, G. Länge, Jos. Diehl, Abtzählmeister.
Nadolz Zell. Vorstand: W. Kapsitz, Bankrat. Buchmann, Lommel, Abtkinspektoren. W. Siedentopf, Abtkoberzählmstr. Jos. Roh, Abtzählmeister.
Säckingen. Vorstand: A. Paetow, Bankrat. Gg. Knack, Abtkinsp. A. Schupp, Abtkoberzählmeister.

Triberg. Vorstand: A. Walter, Bankrat. W. Heisel, Abt-
oberzählmeister.

Villingen. Vorstand: H. Noelle, Bankrat; W. Fuß, G. Fingado,
Abtkinsp.; A. Bach, Abttoberzählmeister.

Waldkirch. Vorstand: E. Grävingshoff, Bankrat; Frz. Hermann,
Abttoberzählmeister.

B. Reichsbankstelle in Karlsruhe (Baden)

Vorstand: Ramdohr, Reichsbankdirektor und 1. Vorstands-
beamter. Schmid, Direktor bei der Reichsbank und 2. Vor-
standsbeamter. Lehmann, Misch, Reichsbankräte und stellv.
Vorstandsbeamte. Bartels, Reichsbankrat.

Kassenbeamte: Pöhls, Abtrat u. Kassenvorsteher. Bauer, Abtrat
und Hauptkassier. A. Schmidt, Abthauptkassier. Kuhn,
Abtkassier.

Buchhalterbeamte: Teußer, Hirsch, Greiner, Enke, Thoma*,
Köhnte, Abtobersinsp. Zilling, Neumann, Kniebe, Dobbertin,
P. Schmidt, Kolbe, Gaul, Frhr. v. Rosen, C. Meyer, Gg.
Maier, Huber, Engel, Gloe, Kann, Pfeiffer, Burk, Köhler,
Dargel, Frief, Jaudtke, Ernst, Büchner, Wenning, Hirsch,
Abtkinsp. Edel, Freitag, Abtbankwärter.

Kanzleibeamte: Malaf, Stendel, Abtoberssek.

Zählpersonal: Andris, Abthauptzählmsr. Gartner, Gnädig,
Dittes, Schulz, Linke, Fritsche, Sadloff, Vetter, Faust,
Volter, Beder, Harms, Denk, Abttoberzählmeister. Stolz,
Böhm, Abtzählmeister.

Im Nebenamt:

Bankjustitiar: Ganter, Oberlandesgerichtsrat.

Reichsbanknebenstellen:

Baden-Baden: Dr. Schmidt, Direktor d. Abtnebenstelle. Brandt,
Abtkinsp. u. kassieführ. Beamter. Hoffmann, Abtkinsp. Geis,
Reitmann, Abtzählmeister.

Bruchsal: Lang, Direktor d. Abtnebenstelle. Mühleisen, Abtkinsp.
u. kassieführ. Beamter. Winkler, Futterknecht, Abtkinspektor.
Meinecke, Abtzählmeister.

Bühl: Richter, Abtrat. Burdach, Abtkinsp. u. kassieführender
Beamter. Sander, Abttoberzählmeister.

Lahr: Hahn, Abtrat. Weizmann, Abtkinsp. u. kassieführ. Beam-
ter. Reinholz, Abtkinsp. Kleinhans, Abtbankwärter. Groß,
Abttoberzählmeister.

Offenburg: Schnur, Abtrat. Primaveji, AbkInsp. und kassieführ. Beamter. Spannagl, AbkInsp. Bernhart, AbkAnwärter. Meyer, Abkoberzählmeister. Dietrich, Abkzählmeister.

Kastatt: Herrmann, Abtrat. Hemmerlein, AbkInsp. u. kassieführ. Beamter. Bühler, Abkoberzählmeister.

C. Reichsbankstelle Pforzheim

Justitiar: Amtsgerichtsdirektor Krauß.

1. Vorstandsbeamter: Walz, Abkdirektor.

2. Vorstandsbeamter: Hartung, Direktor b. d. Abk.

Stellv. Vorstandsbeamter: Klimaschewski, Abkrat.

Reichsbankhauptkassier: Dittmann.

Reichsbankoberinsp.: Göhringer, Weiß, Ebert, Fährndrich, Steinle.

Reichsbankinsp.: Uhlmann, Bottlinger, Hohlbein, Lüdtke, Schaff, Geiger, Hennefuß, Brauer, Stiner, Zerfowski, Hoppe, Müller, Weißner.

Reichsbankanwärter: Heidler.

Reichsbankobersekr.: Kappet.

Reichsbankhauptzählmeister: Buchsch.

Reichsbankoberzählmeister: Schlaier, Zorn, Steffen, Sinze.

Reichsbankzählmeister: Heidenblut, Hofmann.

D. Reichsbankhauptstelle in Mannheim

1. Vorstandsbeamter: Dr. Greve, Abkdirektor.

2. Vorstandsbeamter: Schröder, Direktor b. d. Abk.

Stellv. Vorstandsbeamter: Abrecht, Kant, Abkräte.

Girovorsteher: Strauch, Abkrat.

Kassenvorsteher: Göß, Abkrat.

Reichsbankkassierer: Dosenbach, Abkrat (Hauptkass.), Weiß (Abkhauptkass.), Hobusch.

Reichsbankoberinspektoren: Müller, Schwöbel, von der Heydt, Schmieden, Lohrer.

Reichsbankinspektoren: Trube, Fuchs, Förstner, Aneer, Wehner, Meyer, Raithel, Büchow, Prißkuleit, Cramm, Reichl, Büniger, Volk, Höchtl, Brand, Winkelmann, Dr. Rücklin, Weilhadt, Harmel, Hummel, Barth.

Reichsbanksekretäre: Rauh, Seubert.

Reichsbanknebenstellen:

Heidelberg: Vorstand: Seiffert, Direktor der Nebenstelle.
 Abtkassier: Biedermann, Abtkinsp. Leiber, Walther, Wink.
 Abtanwärter: Schröder. Abtsekretär: Scheffner.
Weinheim: Vorstand: Gütle, Abkrat. Abtkinsp.: Kallenheim,
 kassieführ. Beamter. Heins.

Trennhänder der Arbeit für das Wirtschaftsgebiet Südwestdeutschland

Leiter: Dr. Kimmich.

Geschäftsräume: Karlsruhe, Hans-Thoma-Straße 19 II.
 Fernsprecher 7564 und 7565

A n f a n g 1 9 3 8 e r s c h e i n e n :

Tarifordnung

für die kaufmännischen und tech-
nischen Angestellten der Industrie

Tarifordnung

für die Angestellten im Groß- und
Kleinhandel

Gültig ab 1. Januar 1938

Mit Kommentaren herausgegeben von Amts-
gerichtsrat Dr. Dänzer-Vanotti

Zu beziehen durch jede Buchhandlung

Verlag G. Braun, Karlsruhe

Landesarbeitsamt Südwestdeutschland

Stuttgart, Hölberlinstr. 36, Tel. 26951/55

Präsident: Burckhardt.

Stellvertreter: Direktor Dr. Zängel.

Die Arbeitsämter Badens sind in folgende Bezirke eingeteilt:

Baden-Baden: Stadtkreis Baden-Baden und Amtsbezirk Bühl; vom Amtsbezirk Rastatt die Gemeinden Balg, Ebersteinburg, Haueneberstein und Sandweier; vom Amtsbezirk Kehl die Gemeinden Renchen und Wagshurst. Leiter: Dipl. Ing. W. Grosse, RegNat; Stellvertreter: Ulmrich. — Nebenstellen: Achern, Bühl, Bühlertal.

Bruchsal: Amtsbezirk Bruchsal; vom Amtsbezirk Sinsheim die Gemeinden Eichelberg, Elsenz, Kürnbach, Landshausen, Mühlbach, Sulzfeld, Tiefenbach und Zaisenhäusen; vom Amtsbezirk Karlsruhe die Gemeinden Bauerbach, Bretten, Büchig, Diebelsheim, Dürrenbüchig, Flehingen, Gölshäusen, Hinfelingen und Wöfingen; vom Amtsbezirk Pforzheim die Gemeinden Kufbaum, Kuit und Sprantal. Leiter: Dr. H. Kadel; Stellvertreter: Dr. W. Richter. — Nebenstellen: Bretten, Mingsheim, Wiesental.

Freiburg: Stadtkreis Freiburg, Amtsbezirke Freiburg und Emmendingen; Amtsbezirk Neustadt, außer den Gemeinden Bernau, Brandenburg, Todtnau, Todtnauberg, Bachheim, Erwattingen, Münchingen, Reischlingen, Blasiwald, Häusern, Menzenschwand, St. Blasien und Schluchsee; vom Amtsbezirk Müllheim die Gemeinden Bad Krozingen, Ballrechten, Bremgarten, Dottingen, Eschbach, Gallenweiler, Grißheim, Grunern, Heitersheim, Obermünstertal, Schlatt, Staufien, Sulzburg, Lunel, Untermünstertal und Wettelbrunn; vom Amtsbezirk Wolfach die Gemeinde Prechtal. Leiter: Dr. Weiß, RegNat; Stellvertreter: Dr. Lehn. — Nebenstellen: Emmendingen, Neustadt, Staufien und Waldkirch.

Heidelberg: Stadtkreis Heidelberg, Amtsbezirke Heidelberg und Wiesloch; Amtsbezirk Sinsheim, außer den Gemeinden Eichelberg, Elsenz, Kürnbach, Landshausen, Mühlbach, Sulzfeld, Tiefenbach, Zaisenhäusen und Schluchtern; vom Kreise

Heppenheim (Hessen) die Stadtgemeinden Hirschhorn und Neckarsteinach und die Landgemeinden Darsberg, Grein, Langenthal und Neckarhausen. Leiter: Dulk, RegRat; Stellvertreter: Dr. Eberbach. — Nebenstellen: Eberbach, Neckar-
gemünd, Sinsheim, Wiesloch.

Karlsruhe: Stadtkreis Karlsruhe, Amtsbezirk Karlsruhe, außer den Gemeinden Bauerbach, Bretten, Büchig, Diedelsheim, Dürrenbüchig, Flehingen, Gölshausen, Rinklingen und Wöflingen; vom Amtsbezirk Rastatt die Gemeinde Malsch. Leiter: Denninger, RegRat. — Nebenstellen: Durlach und Ettlingen.

Kehl: Amtsbezirk Kehl, außer den Gemeinden Kenchen, Waghurst, Altenheim, Appenweier, Müllen und Urloffen. Leiter: Dr. H. Hauger; Stellvertreter: Dr. Fr. Schmid, GerRf.

Konstanz: Stadtkreis Konstanz, Amtsbezirk Konstanz; Amtsbezirk Stodach, außer den Gemeinden des bisherigen Amtsbezirks Mestkirch (Altheim, Bietingen, Boll, Buchheim, Engelswies, Göggingen, Gutenstein, Hartheim, Hausen im Tal, Heinstetten, Heudorf, Kreenheimstetten, Krumbach, Langenhart, Leibertingen, Menningen, Mestkirch, Oberglasshütte, Kast, Kohrdorf, Sauldorf, Schwenningen, Sentenhardt, Stetten a. f. M., Unterglasshütte, Wasser und Wördorf); Amtsbezirk Überlingen, außer den Gemeinden des bisherigen Amtsbezirks Pfullendorf (Nach-Linz, Burgweiler, Denklingen, Großschönach, Großstadelhofen, Hattenweiler, Heiligenberg, Herdwangen, Illmensee, Illwangen, Pfullendorf, Rujchweiler, Wangen, Winterfulgen und Zell am Andelsbach) und der Gemeinde Adelsreute; vom Amtsbezirk Donaueschingen die Gemeinden Aulsingen, Barga, Biesendorf, Bittelbrunn, Emmingen ab Egg, Hattingen, Hintzingen, Immendingen, Kirchen und Hausen, Leipschingen, Mauenheim, Möhringen, Stetten, Zimmerholz und Zimmern. Leiter: Dr. Huggle, RegRat; Stellvertreter: Dr. Stöber. — Nebenstellen: Engen, Radolfzell, Singen a. S., Stodach und Überlingen.

Lahr: Amtsbezirk Lahr. Leiter: Dr. B. Dehoff; Stellvertreter: K. Happach.

Lörrach: Amtsbezirke Lörrach und Schoppsheim; Amtsbezirk Müllheim, außer den Gemeinden Bad Krozingen, Ballrechten, Bremgarten, Dottingen, Eschbach, Gallenweiler, Grifheim, Grunern, Heitersheim, Obermünstertal, Schlatt, Staufen, Sulzburg, Tunsel, Untermünstertal und Wettelbrunn; Amtsbezirk Säckingen, außer den Gemeinden Engel-

schwand, Görwihl, Grunholz, Hartschwand, Hauenstein, Hochsal, Zbach, Luttingen, Niederwihl, Oberwihl, Rogel, Rogingen, Rüzwihl, Schachen, Schlageten, Segeten, Strittmatt, Urberg, Wülfingen, Wittenschwand und Wolpadingen; vom Amtsbezirk Neustadt die Gemeinden Bernau, Brandenburg, Todtnau und Todtnauberg. Leiter: Kühne, RegNat; Stellvertreter: Eßforn. — Nebenstellen: Müllheim, Säckingen und Zell i. B.

Mannheim, M 3a: Stadtkreis Mannheim und Amtsbezirk Mannheim, außer den Gemeinden des bisherigen Amtsbezirks Weinheim (Großsachsen, Heddesheim, Hemsbach, Hohensachsen, Laudenbach, Leutershausen, Lüzelsachsen, Oberflockenbach, Rippenweier, Ritzschweier, Sulzbach, Urjenbach und Weinheim); vom Kreise Bensheim (Hessen) die Gemeinde Lampertheim; vom Kreise Heppenheim (Hessen) die Gemeinde Biernheim. Leiter: Rickles, RegNat; Stellvertreter: Dr. Kohl, RegNat. — Nebenstelle: Hockenheim.

Mosbach: Amtsbezirke Mosbach und Buchen. Leiter: H. Hildenbrand, VerwDZinsp.; Stellvertreter: Dr. P. Stecher. — Nebenstelle: Walldürn.

Offenburg: Amtsbezirk Offenburg; Amtsbezirk Wolfach, außer der Gemeinde Frechtal; vom Amtsbezirk Kehl die Gemeinden Altenheim, Appenweier, Müllen und Urlossen. Leiter: W. Schnaithmann; Stellvertreter: A. Weber, DiplVolkswirt. — Nebenstellen: Hausach, Oberkirch.

Pforzheim: Stadtkreis Pforzheim und Kreis Maulbronn (Württ.); Amtsbezirk Pforzheim, außer den Gemeinden Nußbaum, Ruit und Sprantal; vom Kreise Calw (Württ.) die Gemeinden Bad Liebenzell, Monakam, Unterhaugstett und Unterreichenbach; vom Kreise Leonberg (Württ.) die Gemeinden Friolzheim, Mönshheim und Wimsheim; Kreis Neuenbürg (Württ.), außer der Gemeinde Loffenau. Leiter: Schwerdtfeger, RegNat; Stellvertreter: Daxmann. — Nebenstellen: Mühlacker, Neuenbürg und Wildbad.

Rastatt: Amtsbezirk Rastatt, ausgenommen die Gemeinden Balg, Obersteinburg, Haueneberstein, Sandweier und Malsch; vom Kreise Neuenbürg (Württ.) die Gemeinde Loffenau. Leiter: Burkardt, GerAss.; Stellvertreter: Roost. — Nebenstellen: Darmerstheim, Gaggenau und Gernsbach.

Villingen: Amtsbezirk Villingen; Amtsbezirk Donaueschingen, außer den Gemeinden Aulfingen, Vargen, Biesendorf, Bittelbrunn, Emmingen ab Egg, Hattingen, Hintzingen, Zimmendingen, Kirchen und Haujen, Leipsferdingen, Mauern-

heim, Möhringen, Stetten, Zimmerholz und Zimmern; vom Amtsbezirk Neustadt die Gemeinden Bachheim, Erwattingen, Münchingen und Reifelfingen; vom Amtsbezirk Waldshut die Gemeinden Epsenhofen und Fützen. Leiter: Dr. E. Kleinboeck, RegNat; Stellvertreter: Dr. E. Bantle. — Nebenstellen: Furtwangen, Donaueschingen, St. Georgen und Triberg.

Waldshut: Amtsbezirk Waldshut, außer den Gemeinden Epsenhofen und Fützen; vom Amtsbezirk Säckingen die Gemeinden Engeschwand, Görwihl, Grunholz, Hartschwand, Hauenstein, Hochsal, Ibad, Luttingen, Niederwihl, Oberwihl, Roßel, Rogingen, Rühwihl, Schachen, Schlageten, Segeten, Strittmatt, Urberg, Wilfingen, Wittenschwand und Wolpadingen; vom Amtsbezirk Neustadt die Gemeinden Blasirwald, Häusern, Menzenschwand, St. Blasien und Schluchsee. Leiter: Winter; Stellvertreter: Schlid.

Weinheim: vom Amtsbezirk Mannheim die Gemeinden des bisherigen Amtsbezirks Weinheim; Kreis Heppenheim (Hessen), außer den Stadtgemeinden Hirschhorn und Redarsteinach und den Landgemeinden Darsberg, Grein, Langenthal, Redarhausen, Viernheim und Wimpfen (Bad). Leiter: Dr. Adermann; Stellvertreter: Förster. — Nebenstellen: Heppenheim, Rimbach und Waldmichelbach.

Soziale Arbeit und Gemeinschaft

Herausgegeben v. Hermann Althaus Geh. 3. — RM,
Führende Persönlichkeiten geben einen ausschl. freien
Querschnitt durch d. soziale Leben d. neuen Deutschland

Silgenfeldt, Die Volksgemeinschaft als Ausgangspunkt u. Ziel der nationalsozialistischen Bewegung — Althaus, Soziale Eingliederung in Deutschland — Zeitler, Die gemeinschaftsfördernde Tätigkeit der deutschen Gemeinden u. Gemeindeverbände — Krebs, Möglichkeiten u. Formen der Gemeinschaftsbildung unter städtischen Verhältnissen — Wähler, Die dörfliche Gemeinschaft — Wende, Der deutsche Arbeiter in seiner Stellung zur Gemeinschaft — Engel, Die Einwirkung der Arbeitslosigkeit auf das Gemeinschaftsleben u. die Wiedereingliederung der Arbeitslosen in die Gemeinschaft — Hierl, Arbeitsdienst Mütt, Volksgesundheitsdienst als Gemeinschaftsaufgabe zur Erhaltung u. Förderung des Volkes — Dreßler-Andree, Die Freizeitgestaltung in Deutschland — usw.

Verlag G. Braun, Karlsruhe a. Rh.

Versorgungsdienststellen

1. Hauptversorgungsamt Südwestdeutschland

(Karlsruhe, Kriegsstraße 103).

Unmittelbar dem Reichsarbeitsministerium unterstellte höhere Reichsbehörde für das gesamte in den Geschäftsbereich des Reichsarbeitsministeriums fallende Versorgungs- und Pensionswesen in Baden, Hohenzollern und Württemberg. Für Zahlungsangelegenheiten ist die Kasse des Versorgungsamts Karlsruhe, Postkassentkonto Karlsruhe 27 600, zuständig.

Die dem Hauptversorgungsamt unterstellten Versorgungsdienststellen in Württemberg sind hier nicht aufgeführt.

Direktor: Jaenisch. Dr. Fuhs, Ministerialrat. Dr. Schieferer, Dr. Laubmeister, DRegMedizinalräte. Dr. Appel, RegMed-Rat. Blattner, Regierungsapotheker. Dr. Eichler, RegAssessor. Hoffmann, Fr. Schönleiter, RegRäte. Citner, Fremick, Kramer, Liesche, Lang, Wedekind, Weiß, RegDZ Insp. Bönicke, Bornschein, Borraß, Creydt, Debbert, Eichholz, Gademann, Hüper, Krämer, Kurth, Lamberjohann, Lange, Nothdurst, Schulz, Schuster, Stöß, Voigt, Weber, RegZ Insp. Jung, Alf. Klos, Wiesler, Amtsgehilfen.

2. Versorgungsamt Karlsruhe, Kriegsstr. 103

Durchführung der Versorgungsgeetze (Reichsversorgungsgezet usw.) im Verwaltungsverfahren. Zuständig für die Amtsbezirke Bretten, Bruchsal, Bühl, Ettlingen, Karlsruhe, Pforzheim, Rastatt, Wiesloch und für die reichsdeutschen Versorgungsberechtigten in Frankreich, sowie für die Versorgungsberechtigten mit französischer Staatsangehörigkeit, ferner für die Ruhegeld-usw. Empfänger aus den Bezirken der Versorgungsämter Freiburg i. Br., Heidelberg, Karlsruhe und die Ruhegeld- usw. Empfänger mit französischer Staatsangehörigkeit. Postkassentkonto Karlsruhe 27 600.

Amtsleiter: Weigel, DRegRat. Kluge, RegRat. Zöllner, Berno Amtmann. Dr. Simutt, RegAssessor. Dr. Silberborth, DRegMedizinalrat. Dr. Dieß, RegMedRat. Emig, Heinze, Gebhardt, Melh, Minola, Berno Oberinsp. Becker, Beyer, Branske, Diehl, Flad, Funt, Genannt, Gerstner, Haffner, Hengst, Herz, Hettinger, Jakob, Jäger, Jsenjee, Riby, Kilian, Kleinmaier, Klos, Lechleiter, Luz, Mayer, Wönneke-meyer, Schneider, Schönfelder, Schwarz, Sebert, Stauch, Stelzer, Kolesz, Koemmele, Thomas, Tullius, Vath, Wieland, Berno Insp. Remy, Berno Obersekr. Berke, Bujam, Diel,

Eberle, Hexamer, Klein, Rebholz, Schäfer, Schwerdtfeger, Wagner, Weber, Widmann, VerwSekt. Zitterer, Goebel, Gombert, Hörsten, Just, Pfeifferle, U, Weichselber, Assiſt. Jung, Knörzer, Schred, BetrAss. Tomaſeroffi, Amtsobergeh.

3. Orthopädische Versorgungsstelle Karlsruhe, Kriegsſtr. 103

Ausstattung mit orthopädischen Hilfsmitteln aller im Bezirk der BA Heiſelberg u. Karlsruhe, ohne Amtsbez. Bühl — ausgen. Gem. Stollhofen — und ohne Stadt Baden-Baden mit Vororten und Gem. Eberſteinburg vom BA Raſtatt — ſ. DSt. Freiburg — verſorgungsberechtigten Perſonen. Für Zahlungsangelegenheiten iſt die Kaſſe des Verſorgungsamts Karlsruhe, Poſtſcheckkonto Karlsruhe 27 600, zuſtändig.

Leiter: Dr. Heſſe, RegMedizinalrat. Lang, VerwOberinſp. Buchwald, VerwZnſp. Mathis, Pflüger, VerwSekt. Klaiber, Amtsgehilfe.

4. Versorgungsamt Freiburg i. B., Sautierſtr. 30.

Durchführung der Verſorgungsgesetze (Reichsverſorgungsgesetz uſw.) im Verwaltungsverfahren. Zuſtändig für die Amtsbezirke Donauwörth, Emmendingen, Engen, Freiburg i. Br., Kehl, Konſtanz, Lahr, Lörrach, Meſſkirch, Müllheim i. B., Neutadt i. Schw., Oberkirch, Offenburg, Pfullendorf ohne Gemeinde Wangen und Wohnplatz Dichtenhauſen (Gemeinde Burgweiler), Säckingen, Schopfheim, Stausen, Stodach, Überkingen ohne Gemeinde Adelskreute mit Weiler Adelskreute und Leyſenhardt, Bilingen, Waldkirch, Waldſhut, Wolfach; ferner vom Oberamt Tuttlingen: Weiler, Bruderhof und Hohentwiel, vom Kreis Sigmaringen: Gemeinde Zalswoies, Gemeinde Thalheim, Wohnplätze Tiergarten (Gemeinde Bilingen), Mühlhauſen (Gemeinde Selgetswiler) und Lautenbronn (Gemeinde Gaisweiler); außerdem die reichsdeuſchen Rentenverſorgungsberechtigten in der Schweiz. Poſtſcheckkonto Karlsruhe 32 203.

Amtsleiter: Schmitt, RegRat. Dr. Hammer, Dr. Schreiber, RegMedizinalräte. Bluhm, VerwAmtm. Dr. Neuhaus, Aſſeſſor. Kempin, Sutor, VerwOberinſp. Ahlfeld, Anhut, Bartos, Bornemann, Boſch, Broſe, Dammer, Fichter, Friedrich, Färber, Glatt, Hahn, Haarhoff, Hettich, Keller, Keuchel, Kirchhoff, Kraeſchmann, Lange, Lehmann, Meyer, Meding, Möller, Ringel, Nothſtein, Schade, Schirmeier, Schobeleiter, Schröder, Schülly, Seiz, Trautwein, Waltherr, Weiſer, Weiſmann, Winter, Wiſhmann, Krefſinger, Blum, Chriſtner, Heck, Schreiber, Wiemken, Guenz, VerwZnſp. Buſen, VerwDſekt. Geiger, Obermeyer, Podrandt, Stein, Schwarz, Herr, VerwSekt. Vilgis, Beurer, Krophner, Hummel, Ernſt, Ehrler, Fiſcher, Fliege, Maier, Walter, Wiebelt, VerwAss. Krenjel, Wagenblaſt, KanzlAss. Friß, Amtsobergehilfe. Blohorn, Amtsgehilfe.

5. Orthopädische Versorgungsstelle Freiburg i. B., Sautierstr. 30.

Ausstattung mit orthopädischen Hilfsmitteln aller im Bezirk Freiburg, vom Bez. des Wl. Karlsruhe: Amtsbez. Bühl — ohne Gem. Stollhofen — und vom Amtsbez. Kastatt: Stadt Baden-Baden mit Bororten und Gem. Ebersteinburg — f. O. B. St. Karlsruhe — versorgungsberechtigten Personen. Für Zahlungsangelegenheiten ist die Kasse des Versorgungsamts Freiburg, Postfachkonto Karlsruhe 32203, zuständig.

Leiter: Dr. Diehl, OberregMedizinalrat. Kohlbrenner, Berw-
Znsp. Eschbach, Karl, BerwSekt.

6. Versorgungsamt Heidelberg, Plöck 79.

Durchführung der Versorgungs-gesetze (Reichs-versorgungs-gesetz usw.) im Verwaltungs-verfahren. Zuständig für die Amtsbezirke Adelsheim, Buchen, Heidelberg, Mannheim, Mosbach, Sinsheim ohne Gemeinde Schluchtern (Wl. Stuttgart), Tauberbischofsheim, Weinheim, Wertheim; ferner vom Kreise Heppenheim, Hof Zintenhof und Dorf Helmhof, sowie vom Oberamt Mergentheim Pfardorf Deubach und Hof Saitheim (Gem. Deubach). Postfachkonto Karlsruhe 28327.

Amtsleiter: Preßich, RegNat. Lengeling, RegNat. Dr. Föhren-
bach, OberregMedNat. Bosse, Ass. Müller, Gültner, Welte,
Berw.Oberinsp. Beck, Buhrin, Fechner, Heynen, Hinüber,
Just, Kutschenbauer, Lange, Larißch, Menold, Niebuhr, Red-
mann, Riechen, Schiemann, Schül, Siebenbrodt, Waupel,
Didel, Mühlig, Ludwig, Koederer, Herzler, Scholz, Stü-
bing, BerwZnsp., Guthier, Lachmann, Möller, Schröder,
Mayer, Ruf, Nold, BerwSekt. Schmitt, Gemmer, Bissinger,
Schmid, Hahn, Farrenkopf, Jungmann, Egge, BerwAss.
Demmert, Schierle, Kempf, Amtsgehilfen.

7. Versorgungsärztliche Untersuchungsstelle Heidelberg,

Landhausstr. 31

Fachärztliche Untersuchung und Begutachtung versorgungsberechtigter
Personen. Für Zahlungsangelegenheiten ist die Kasse des Versorgungsamts
Heidelberg, Postfachkonto Karlsruhe 28327, zuständig.

Leiter: Dr. Holzhäuer, OberregMedizinalrat. Dr. Hilffert,
Dr. Behendt, RegMedRäte. Wolf, BerwZnsp.ektor.

Wehrmacht

Stab 35. Division, Karlsruhe, Erbprinzenstr. 17, Eingang Blu-
menstraße. Tel. 8321—25 und 6560.

Berufskundische Organisation und sonstige Körperschaften u. Vereinigungen

A. Reichskulturkammer

Berlin W 8, Wilhelmsplatz 8/9, Tel. A 1 Jäger 0014.

Landeskulturwalter Baden: Adolf Schmid, Gaupropaganda-
leiter und Leiter des Reichspropagandaamtes Baden, Karls-
ruhe, Ritterstr. 22, Tel. 4622.

Einzelkammern der Reichskulturkammer

Reichskammer der bildenden Künste, Berlin W 35, Blumes-
hof 5 6, Tel. B 1 Kurfürst 9271.

Landesstelle Baden: Landesleiter: ORegBaurat Herm. Wie-
landt. Landesgeschäftsführer: Dipl.Ing. Rudolf E. Loch-
mann, Karlsruhe, Westendstr. 81, Tel. 5880.

Reichsfilmkammer, Berlin W 35, Bandlerstr. 33,
Tel. B 2 Lügow 8991.

Landesbeauftragter Baden: Stefan Nagel, Gaufilmstellen-
leiter, Karlsruhe, Ritterstr. 22, Tel. 5137.

Reichsmusikkammer, Berlin W 62, Lügowplatz 13,
Tel. B 2 Lügow 9021.

Landesleiter Baden: Seeber van der Floe, Karlsruhe,
Kaiserstr. 124 a, Tel. 4347.

Reichspressekammer, Berlin W 35, Bandlerstr. 31,
Tel. B 2 Lügow 0188.

Landesleiter Baden: Emil Münz, Gaupresseamtsleiter,
Karlsruhe, Lammstr. 1b, Tel. 7927.

Reichsrundfunkkammer, Berlin SW 68, Wilhelmstr. 111,
Tel. F 5, Bergmann 6161.

Landesleitung Baden: Erwin Link, Gaufunkstellenleiter,
Karlsruhe, Ritterstr. 22, Tel. 6400.

Reichsschrifttumskammer, Berlin-Charlottenburg 2, Harden-
bergstr. 8, Tel. 11 3043.

Landesleiter Baden: Sepp Schirpf, Landesobmann der
Gruppe Buchhandel: Dr. Fritz Bran, Karlsruhe, Ritter-
straße 22, Tel. 4622 23.

Reichstheaterkammer, Berlin W 62, Reithstraße 11,
Tel. B 5, Barbarossa 6784.

Landesleiter Baden: Dr. Thur Himmighoffen, General-
intendant, Karlsruhe, Schloßbezirk 3, Tel. 405.

B. Arbeitskammer Gau Baden

Vorsitz: Gauobmann Pg. Dr. R. Roth, Karlsruhe, Mathy-
str. 26. Tel. 8250.

Büro der Arbeitskammer, Gau Baden: Karlsruhe, Ritterstr. 3.
Tel. 7967.

Die Deutsche Arbeitsfront

siehe unter NSDAF.

C. Organisation der gewerblichen Wirtschaft

I. Industrie- und Handelskammern

a) Industrie- und Handelskammer, Karlsruhe

Karlstr. 10, Tel. 4510—4512.

(umfassend die Amtsbezirke: Karlsruhe, Bruchsal, Raftatt,
Bühl, Offenburg und Kehl.)

Präsident: Fritz Rolf Wolff, Fabrikant, Karlsruhe.

Vizepräsidenten: Oskar Huber, Ratsherr, Geschäftsführer,
Karlsruhe; Dr. Otto Nagel, Direktor, Durlach; Karl Schindler,
Direktor, Karlsruhe.

Beiratsmitglieder: Dr. W. Bauer, Direktor, Offenburg; Ab.
Baumann, Kaufm., Ratsherr, Karlsruhe; Hans Verblinger,
Direktor, Karlsruhe; Dr. Rich. Beß, Direktor, Karlsruhe;
Herm. Beuttenmüller, Fabrikant, Bretten; Mfr. Brenner,
Hotelbesitzer, Baden-Baden; Rud. Hugo Dietrich, Kaufmann,
Karlsruhe; Eug. Enßlin, Direktor, Kehl; Karl Fritz, Direktor,
Karlsruhe; Frz. Goerg, Direktor, Dipl.Ing., Karlsruhe; Hch.
Hettmannsperger, Fabrikant, Bruchsal; Udo Goesch, Fabri-
kant, Gernsbach; Adolf Huber, Kaufm., Achern; Arnold
Gedult v. Jungenfeld, Direktor, Gaggenau; Max Keilbach,
Kaufm., Oberkirch; Dr. Eberh. Knittel, Verleger, Karlsruhe;
Aug. Koehler, Fabrikant, Oberkirch; Aug. Krieger, Direktor,

Karlsruhe; Paul Kutteroff, Kaufm., Offenburg; Emil Lorenz, Kaufm., Baden-Baden; Fritz Mannschott, Kaufm., Ratsherr, Karlsruhe; Hch. Moninger, Direktor, Dipl.Ing., Karlsruhe; Dr. Ferd. Ruh, Generaldirektor, Karlsruhe; Ad. Samwer, Generaldirektor, Karlsruhe; Mart. Schafheitle, Kaufm., Offenburg; Otto Schmidt, Geschäftsführer, Kehl; Aug. Schweizer, Fabrikant, Bühl; Rud. Sinner, Generaldirektor, Karlsruhe-Grünwinkel; Wilh. Trefzger, Fabrikant, Rastatt; Osk. Better, Fabrikant, Baden-Dos; Ad. Wisler, Kaufm., Karlsruhe; Otto Zeugner, Direktor, Karlsruhe.

Hauptgeschäftsführer: Dr. Walter Krienen.

Syndici: Dr. Karl Tröndle, Dr. Fritz Giese, Dr. Max von der Hall.

Abteilungsvorsteher u. Wissenschaftl. Hilfsarb.: Dr. Robert Glenz, Assessor, Dr. Gg. Grundel, Richard Günzel, Anna Wieber.

b) Industrie- und Handelskammer Mannheim

Mannheim, L 1, 2, Tel. 35731

(umfassend die Amtsbezirke Mannheim, Heidelberg, Mosbach, Buchen, Tauberbischofsheim, Wertheim, Wiesloch u. Sinsheim.)

Präsident: Dr. Fritz Reuther, Fabrikant, Mannheim.

Vizepräsidenten: Hch. Winterwerb, Fabrikant, Mannheim; Hch. Landfried, Fabrikant, Heidelberg; Karl Kenninger, Oberbürgermeister, Mannheim.

Erster Geschäftsführer: Dr. Otto Ullm, Syndikus.

Stellvert. Geschäftsführer: Dr. Ludwig Krieger, Syndikus; Dr. Hch. Hildenbrand, Syndikus.

Abteilungsleiter: Dr. Helmut Rasch, Dr. Paul Well, Dr. Konr. Schuhmacher.

Abt.-Leiter für Steuer: Ernst Landfried, Finanzrat a. D.

Wissenschaftl. Hilfsarb.: Dr. Wilh. Höhler, Dr. Arnulf Barth.

Beiratsmitglieder: Wilhelm Alt, Mannheim; Karl Baum, Sinsheim a. d. G.; Wilhelm Bergdolt, Mannheim; Dr. Bernhard Bilfinger, Direktor, Mannheim; Heinrich Braun, Heidelberg; Oskar Bungert, Konsul, Mannheim; Dr. Fritz Engelhorn, Mannheim; Walter Freudenberg, Fabrikant, Weinheim a. d. B.; Fritz Gabler, Hotelbesitzer, Heidelberg; H. Goebels jun., Mannheim; Eduard Hofweber, Direktor, Mannheim; Ludwig Janda, Direktor, Mannheim; Wilh. Kapferer, Mosbach; Ernst Kobe, Direktor, Heidelberg; Emil

Alle Sorten **Altpapier, Alteisen
Altmetalle, Lumpen etc.**

kauft laufend in jeder Menge gegen
Kasse, am Platze und auswärts

Carl Haf, Rohstoff-Verwertung

Karlsruhe a. Rh., Schlachthausstr. 15, Tel. 4110

Übernahme von Abbrüchen jeden Ausmaßes

Trill-Herz

mieten den Wagen
in bestem Zustand
einschl. Betriebs-
stoff billig von



AUTO - BECK

GOTTESAUERSTR:6 / RUFNR:2980

Pädagogium Karlsruhe

Private Oberschule

Sexta bis Abitur. Vorbereitung zu allen Prüfungen. Individueller Unterricht. Studium unter Lehreraufsicht. Prospekt frei. Eintritt jederzeit.

Karlsruhe i. B. / Kaiserstraße 241a / Fernruf 3165

 <p>STEMPEL</p> <p><i>40 Jahre</i> 1898—1938</p>	<p>Gravieranstalt / Gummistempel</p> <p>GEBR. BÜCHEL</p> <p>Karlsruhe i. B. / Sofienstr. 114 / Tel. 1477</p> <hr/> <p>Gravierungen und Stempel für alle Zwecke, Behörden, Partei, Industrie und Privat</p> <hr/> <p>Metall- und Emailschilder</p>
--	---



GASKOKS

Ein Brennstoff von höchster Wirtschaftlichkeit. Außer für Zentralheizungen auch für die Ofen- und Kachelofenheizung bevorzugt.

1. Gasarm wie Anthrazitkohlen. — 2. Leicht entzündbar, regelmäßig verbrennend; daher gut regulierbare Heizleistung. — 3. Rauchfrei brennend; daher Verminderung der volksgesundheitlich unerwünschten Rauchplage. — 4. Rußfrei brennend; daher Schonung des Ofenmaterials und keine Beeinträchtigung der Wärmeabgabe. — 5. Sparsam, heizkräftig und billig. Abonnenten-Abkommen.

Koksverkaufsstelle des Städtischen Gaswerks Karlsruhe

Amalienstraße Nr. 83, Fernruf Nr. 5350—5358 und 3343

Gaswerk Ost, Fernruf Nr. 8160

Beleuchtungskörper in großer Auswahl Gas- u. Kohlenherde

Ausführung sämtl. Installationsarbeiten
für Gas, Wasser und Sanitäre Anlagen

W. Winterbauer

Kriegsstraße 74, bei der Markthalle
Fernsprecher 1266

Lacroix, Heidelberg; Georg Meiners, Heidelberg; Ferd. Merxjburg, Direktor, Mannheim; Alfred Neuschäfer, Hockenheim; Dr. Rudolf Schellenberg, Direktor, Mannheim; G. Schöberl, Baurat, Mannheim; Dr. Walter Stoeß, Fabrikant, Eberbach a. R.; Friß Timmermann, Fabrikant, Heidelberg; Werner Twele, Mannheim; Otto Volker, Konsul, Mannheim; Dr. Robert Weber, Direktor, Mannheim; Adolf Welf, Direktor, Weinheim a. d. B.; Otto Winter jun., Heidelberg.

c) Industrie- und Handelskammer Pforzheim

Pforzheim, Poststr. 1, Tel. 5757 (umfassend den Amtsbezirk Pforzheim).

Präsident: Arth. Barth, Fabrikant, Pforzheim.

Vizepräsidenten: Rob. Hauschild, Fabrikant, Pforzheim; Rich. Salé, Kaufm., Pforzheim.

Geschäftsführer: Dr. C. Christiansen.

Stellv. Geschäftsführer: Erwin Wüst.

Beiratsmitglieder: Carl Braun, Fabrikant; Max Bühler, Fabrikant; Ludwig Daub, Fabrikant; Dr. C. Dürrwächter, Scheideanstaltsbesitzer; Karl Essig, Bankdir.; Georg Fend, Fabrikant; Bernhard Foerster, Fabrikant; Hermann Frank, Fabrikant; Arthur Gerwig, Kaufm.; Willy Haumesser, Fabrikant; Otto Hauser, Fabrikant; Hermann Herb, Fabrikdir.; Ludwig Hummel, Fabrikant; Richard Jaeger, Fabrikant; Gustav Jffert, Kaufm.; Hermann Ketterer, Brauereileiter; Max Lichtenberger, Fabrikant; Max Lichtensels, Fabrikant; Eugen Porcher, Fabrikant; Gustav Reichenbach, Fabrikant; Hermann Schwenk, Kaufm.; Eugen Stähle, Kaufm.; Philipp Weber, Fabrikant; Alfred Würz, Fabrikant; alle in Pforzheim.

d) 1. Industrie- und Handelskammer Freiburg

Freiburg, Wilhelmstr. 26, Tel. 5454 (umfassend die Amtsbezirke Freiburg, Lörrach, Waldshut, Konstanz, Billingen, Lahr, Wolfach, Emmendingen, Müllheim, Säckingen, Neustadt, Donaueschingen, Stockach, Schopfheim und Überlingen).

Präsident: Emil Tschulin, Fabrikant, Leningen.

Vizepräsident: Ernst Burhardt, Spediteur, Freiburg.

Geschäftsführer: Dr. Franz Kaiser.

Stellv. Geschäftsführer: Dr. Eduard Lais.

Abteilungsleiter und Referenten: Dr. Otto Krust, Dr. Adolf Reith, Dr. Walt. Haas.

Bürovorsteher und Referent für das Berufsausbildungswesen: Hermann Schrön.

Beiratsmitglieder: Dr. Herbert Abrecht, Rheinfelden Christian Baeuerle, Fabrikant, St. Georgen (Schw.); Adolf Bauer, Fabrikant, Schnellingen b. Haslach i. K.; Emil Baumgartner, Fabrikant, Emmendingen i. B.; Georg Bechinger, Kaufm., Bilingen (Schwarzw.); Dr.-Ing. h. c. Heinrich Brenzinger, Freiburg i. Br.; Rudolf Brüggemann, Direktor, Singen a. H.; J. Friedrich Bühler, Kaufm., Schiltach i. B.; Hans Cordes, Kaufm., Freiburg i. Br.; Eduard Cronn, Fabrikdir., Hornberg (Schwarzw.); Ernst Eckert, Direktor, Schoppsheim i. B.; Ulrich Eggemann, Direktor, Laufenburg i. B.; Johann Georg Fahr, Fabrikdir., Gottmadingen i. B.; Adolf Feierling, Brauereibesitzer, Freiburg i. Br.; S. Durchlaucht Prinz Max zu Fürstenberg, Donaueschingen i. B.; Franz Geiger jun., Fabrikant, Oberweier, Amt Lahr; Alois Göller, Dipl.-Ing., Freiburg i. Br.; Carl Rud. Grieser, Hotelier, Triberg (Schw.); Fritz Grieshaber, Fabrikant, Triberg (Schwarzw.); Gottfried Grieser, Kaufm., Konstanz i. B.; Fritz Gruner, Kaufm., Konstanz i. B.; Erwin Haas, Hotelier, Freiburg i. Br.; Dr. Albert Hadelsberger, Fabrikant, M. d. N., Dflingen i. B.; Willi Häfner jun., Kaufm., Donaueschingen (Schwarzw.); Otto Heberle, Handelsvertreter, Freiburg i. Br.; August Himmelsbach, Fabrikant, Freiburg i. Br.; Carl Holzwarth, Haagen i. B.; Willy Kaiser, Kaufm., Schönau i. B.; Dr. Karlheinz Kölsch, Tiengen (Oberrhein); Hans Mez, Fabrikant, Freiburg i. Br.; Wilhelm Müller, Neustadt (Schwarzw.); Rudolf Neßler, Fabrikant, Lahr i. B.; Dr. Hans Paulßen, Direktor, Singen a. H.; Friedrich Praedel, Direktor, Freiburg i. Br.; Julius Rues, Dipl.-Kaufm., Freiburg i. Br.; Alfred Saube, Hotelier, Badenweiler; Albert Schladerer, Hotelier, Feldberg; Otto Schreiber, Kaufm., Freiburg i. Br.; Wilhelm Seifried, Mühlenbesitzer, Waldkirch i. Br.; Dr. Hans Staehle, Lörrach i. B.; Dr. Emil Stromeyer, Fabrikant, Konstanz i. B.; Stephan Tröndle, Kaufm., Lörrach i. B.; Fritz Wilhelm Voigt, Lörrach i. B.; Robert Wagenmann, Weingroßhändler, Endingen a. K.; Emil Wehrle, Kaufm., Engen i. B.; Otto Welter, RegNat a. D., Gutach i. Br.; Hans Wiedemann, Kaufm., Freiburg i. Br.; Max Wolf, Fabrikdir., Radolfzell a. B.; Dr. A. Krell, Direktor, Rheinfelden i. B.; Paul Kumer, Kaufm., Triberg (Schwarzw.);

Wilhelm Lehrle, Kaufm., Freiburg i. Br.; Dr. Karl Leuthner, Kaufm., Singen a. H.; Paul Lukas Löffler, Freiburg i. Br.; Hermann Linnemann, Direktor, Freiburg i. Br.; Fritz Lefer, Fabrikant, Lahr i. B.; Dr. Gerhard Kömer, Bankdir., Freiburg i. Br.

2. Bezirksstelle Schopfheim der Industrie- und Handelskammer Freiburg

Schopfheim, Wehrer Str. 5.

(Umfassend die Amtsbezirke Lörrach, Säckingen u. Waldshut und von dem Amtsbezirk Müllheim die Gemeinden: Muggen, Badenweiler, Bamloch, Bellingen, Brisingen, Buggingen, Dattingen, Feldberg, Feuerbach, Herzingen, Hügelheim, Kamborn, Kaufen, Liel, Lipburg, Malsburg, Marzell, Mauchen, Müllheim, Neuenburg, Niedereggenen, Niederweiler, Obereggenen, Rheinweiler, Riedlingen, Schliengen, Schweighof, Seefeldern, Sigenkirch, Steinenstadt, Tannenkirch, Bögisheim, Zienlen und Junzingen — und von dem Amtsbezirk Neustadt die Gemeinden: Bernau, Brandenberg, Todtnau und Todtnauberg.)

Vorsitzender: Otto Blank, Fahrnau (gleichzeitig Vizepräsident der Industrie- und Handelskammer Freiburg).

Geschäftsführer: Dr. Albert Maier.

Sachbearbeiter: Dr. Hans Huber.

Bürovorsteher: Gottlieb Wilhelm Pfau.

3. Bezirksstelle Konstanz der Industrie- und Handelskammer Freiburg

Konstanz, Franz-Seldte-Str. 8 a.

(Umfassend die Amtsbezirke Stodach, Konstanz, Überlingen, und von dem Amtsbezirk Donaueschingen die Gemeinden: Aulsingen, Borgen, Bielsendorf, Bittelbrunn, Emmingen ab Egg, Gattingen, Hintschingen, Jümmendingen, Kirchen und Haujen, Leipferdingen, Mauenheim, Möhringen, Etetten, Zimmerholz und Zimmern.)

Vorsitzender: Josef Zöhle, Bürgermstr., Radolfzell (gleichzeitig Vizepräsident der Industrie- und Handelskammer Freiburg).

Geschäftsführer: Dr. Adolf Sauter.

Sachbearbeiter: Dr. Th. Bössinger.

Bürovorsteher: Valentin Dewald.

e) Außenhandelsstelle für Baden, Pfalz u. Saarland

Mannheim, L 1. 2, Fernruf 35731.

Vorstand: Dr. Fritz Reuther, Mannheim, Vorsitzender; Dr. Cl. Kentrup, Mannheim; Emil Tschulin, Teningen i. B.; Kommerzienrat Herm. Waibel, Direktor, Frankfurt a. M.; Bodo

Karcher, Dipl. Ing., Biedingen a. d. Saar; Dr. Otto Ulm,
Mannheim.
Leiter: Dr. Otto Ulm.
Stellvertr. Leiter: Dr. Helmut Rasch.

II. Wirtschaftskammer Baden

Karlsruhe, Karlstr. 10, Tel. 4510 bis 4512.

Leiter: Walter Köhler, Ministerpräsident.
Hauptgeschäftsführer: Dr. Walter Krienen.

I. Industrieabteilung.

Mannheim, L 1, 2, Tel. 35731.

Leiter: Eduard Hofweber, Direktor i. Fa. Heinrich Lanz
u. G., Mannheim.
Geschäftsführer: Dr. Otto Ulm, Mannheim.

II. Handelsabteilung.

Karlsruhe, Redtenbacherstr. 10, Tel. 2897.

Leiter: Adolf Wilser, Kaufm. i. Fa. Hammer & Helbling,
Karlsruhe.

1. Unterabteilung Groß-, Ein- u. Ausfuhrhandel.

Mannheim, L 1, 2, Tel. 35731.

Leiter: Oskar Bungert, Konsul, i. Fa. Franz Daniel
& Co. G. m. b. H., Mannheim.
Geschäftsführer: Dr. Otto Ulm, Mannheim.

2. Unterabteilung Einzelhandel.

Karlsruhe, Karlstr. 10, Tel. 4577—4578.
Komm. Leiter: Fritz Mannschott, Drogist, i. Fa. Dro-
gerie Fritz Mannschott, Karlsruhe.
Geschäftsführer: Frhr. u. v. Seckendorff, Karlsruhe.

3. Unterabteilung Gaststätten- und Beherbergungs- gewerbe.

Karlsruhe, Kaiserstr. 154, Tel. 590.
Leiter: Fritz Gabler, Hotelbesitzer, i. Fa. Hotel Euro-
päischer Hof, Heidelberg.
Erster Geschäftsführer: Adolf Knodel, Karlsruhe.
Geschäftsführer: Fritz Schink, Karlsruhe.

4. Unterabteilung Ambulantes Gewerbe.
Karlsruhe, Herrenstr. 38, Tel. 3050.
Leiter: Albert Günther, Mannheim.
5. Unterabteilung Vermittlergewerbe.
Karlsruhe, Kaiserstr. 211, Tel. 2280.
Leiter: Adolf Reimann, i. Fa. Adolf Reimann, Karlsruhe.

III. Industrie- und Handelskammer-Abteilung.

Karlsruhe, Karlstr. 10, Tel. 4510—4512.

Leiter: Fritz Rolf Wolff, Präsident, i. Fa. Karlsruher
Parfümerie- und Toiletteseifenfabrik F. Wolff & Sohn
G. m. b. H., Karlsruhe.

Geschäftsführer: Dr. Walter Krienen, Karlsruhe.

IV. Handwerkskammer-Abteilung.

Karlsruhe, Friedrichsplatz 4, Tel. 2014.

Leiter: Roth, Landeshandwerksmstr., Karlsruhe.

Geschäftsführer: Norbert Emrich, Dipl.Kfm., Karlsruhe.

V. Bezirksausgleichsstelle für öffentliche Aufträge.

Karlsruhe, Hoffstr. 6, Tel. 8230 u. 8231.

Der ständige Vertreter des Beauftragten des Reichswirt-
schaftsministers Dr. Emil Borho, ORegMat, Karlsruhe.

Geschäftsführer: Frz. Rinderle, Dipl.Ing., Karlsruhe.

Verzeichnis der Organisationen der gewerblichen Wirtschaft, die bezirklich oder personell eine unmittel- bare Verbindung mit der badischen Wirtschaft auf- weisen

Zeichenerklärung:

* = mit Geschäftsstelle in Baden.

** = Leiter der Gruppe wohnt in Baden; die Geschäftsstelle
befindet sich jedoch außerhalb Badens.

Industrie

Wirtschaftskammer Baden, Industrieabteilung, Mannheim,
L 1. 2, Fernspr. 35731.

Leiter: Direktor Eduard Hofweber, i. Fa. Heinrich Lang
A.-G., Mannheim.

Geschäftsführer: Dr. Otto Urm.

Bezirksgruppe Süddeutschland der Fachgruppe 2: Braunkohlenbergbau der Wirtschaftsgruppe A: Bergbau der Hauptgruppe I. München, Odeonsplatz 12, Fernspr. 24866.
 Leiter: Oberbergdirektor Ziegemeier, München, Ludwigstr. 16.
 Geschäftsführer: Dipl.-Ing. Bunzl.

Bezirksgruppe Süddeutschland der Fachgruppe 3: Eisenerzbergbau der Wirtschaftsgruppe A: Bergbau der Hauptgruppe I. München, Odeonsplatz 12, Fernspr. 24866.
 Leiter: Geh. Landesbaurat Dr. Böhringer, München.
 Geschäftsführer: Dip.-Ing. Bunzl.

Bezirksgruppe Württemberg, Baden und Hohenzollern der Fachgruppe Zentralheizungs- und Lüftungsbau der Wirtschaftsgruppe: **Stahl- und Eisenbau** der Hauptgruppe II, Stuttgart S, Lübinger Str. 17a I, Fernspr. 71623.
 Leiter: Ing. Jakob Biringer, Mannheim, U 6. 3.
 Geschäftsführer: Regierungsbaumeister Roth.

***Fachgruppe 6: Landmaschinenbau** der Wirtschaftsgruppe B: Maschinenbau der Hauptgruppe II. Berlin W 15, Kurfürstendamm 200, Fernspr. 91 8606/7, Telegr.-Adr.: Landmaschinen.
 Leiter: Direktor Eduard Max Hofweber, i. Fa. F. Lanz A.-G., Mannheim.

Geschäftsführer: Dipl.-Ing. Dr. phil. Walter Hillmann.

***Fachuntergruppe Ernteberegnungsmaschinen** der Fachgruppe 6: Landmaschinenbau der Wirtschaftsgruppe B: Maschinenbau der Hauptgruppe II. Berlin W 15, Kurfürstendamm 200, Fernspr. 91 8606, Telegr.-Adr.: Landmaschinen.
 Leiter: Direktor Johann G. Fahr, i. Fa. Maschinenfabrik Fahr A.-G., Gottmadingen (Baden).

Geschäftsführer: Dipl.-Ing. Dr. phil. Walter Hillmann.

***Fachuntergruppe Zugmaschinen und Dampfpflüge** der Fachgruppe 6: Landmaschinenbau der Wirtschaftsgruppe B: Maschinenbau der Hauptgruppe II. Berlin W 15, Kurfürstendamm 200, Fernspr. 91 8606, Telegr.-Adr.: Landmaschinen.
 Leiter: Direktor F. Riepe, i. Fa. Fahrzeug- und Motorenwerke G. m. b. H., vorm. Linke-Hoffmann-Werke A.-G., Berlin W 15, Kurfürstendamm 206/207.

Geschäftsführer: Dipl.-Ing. Dr. phil. Walter Hillmann.

***Fachuntergruppe Sandpumpen** der Fachgruppe 8/9: Druckluft- und Pumpenindustrie der Wirtschaftsgruppe B: Maschinenbau der Hauptgruppe II. Berlin W 50, Rantkestr. 5, Fernspr. J 1 1383/4, Telegr.-Adr.: Druckluftunion.

Leiter: Direktor Max Wolf, i. Fa. Gotthard Allweiler, Pumpenfabrik, A.-G., Radolfzell (Baden).

Geschäftsführer: Gen.-Rat a. D. Dipl.-Ing. Egon Zäumer.

***Fachuntergruppe Schottermaschinen** der Fachgruppe II: Aufbereitungs- und Baumaschinen der Wirtschaftsgruppe B: Maschinenbau der Hauptgruppe II. Berlin W 50, Warburger Str. 3, Fernspr. 24 8433, Telegr.-Adr.: Zerkleinerung.

Leiter: Direktor Leopold Groch, i. Fa. Jos. Bögele A.-G., Mannheim, Neckarauer Str. 164—228.

Geschäftsführer: Dipl.-Ing. Jul. Kirchner.

***Fachgruppe 18: Armaturen** der Wirtschaftsgruppe B: Maschinenbau der Hauptgruppe II. Berlin-Charlottenburg 9, Lindenallee 15, Fernspr. 996116, Telegr.-Adr.: Armaturenverband.

Leiter: Direktor Dr. Fritz Reuther, i. Fa. Bopp & Reuther, G. m. b. H., Mannheim-Waldhof.

Geschäftsführer: Dr. rer. pol. Arthur Krämer.

***Fachuntergruppe Feuerwehrgeräte** der Fachgruppe 20: Sonstiges der Wirtschaftsgruppe B: Maschinenbau der Hauptgruppe II. Berlin-Wilmersdorf, Fernspr. H 7, Wilmersdorf 0840.

Leiter: Dipl.-Ing. Alfred Bachert, i. Fa. Carl Meß, Feuerwehrgerätefabrik, Karlsruhe i. B.

Geschäftsführer: R. Hieronymus, Berlin-Wilmersdorf

***Fachgruppe 19: Gleichrichter** der Wirtschaftsgruppe E: Elektroindustrie der Hauptgruppe II. Berlin W 35, Corneliusstr. 3, Fernspr. 25 9191, Telegr.-Adr.: Delizent.

Leiter: Direktor Dr. Meyer-Delius, i. Fa. Brown, Boveri & Co. A.-G., Mannheim 2, Schließfach 1040.

Hauptgeschäftsführer: Dr. Heinrich Ostermann.

***Fachuntergruppe 3: Armbanduhr**en der Fachgruppe 4: Uhrenindustrie der Wirtschaftsgruppe F: Feinmechanik und Optik der Hauptgruppe II. Schwenningen a. N., Karlstr. 102.

Leiter: Fabrikant Karl Braun, Pforzheim.

Geschäftsführer: Dr. Disinger, Pforzheim.

***Fachgruppe Schmuckwarenindustrie** mit Fachabteilung: Füllhalterindustrie (in der Wirtschaftsgruppe Metallwaren und verwandte Industriezweige), Pforzheim, Poststr. 1, Fernspr. 7083.

Leiter: Otto Hauser, Pforzheim.

Geschäftsführer: Dr. Marschall.

***Fachuntergruppe Aluminiumwaren** der Fachgruppe 4: Metallwaren der Wirtschaftsgruppe Eisen-, Blech- und Metall-

warenindustrie der Hauptgruppe III. Berlin W 35, Großadmiral-von-Nöster-Ufer 14, Fernspr. B 2 3191.
 Leiter: Fabrikant Emil Tschulin, i. Fa. Aluminiumwert Tschulin, G. m. b. H., Teningen (Baden).
 Geschäftsführer: Dr. Görnandt.

*Bezirkliche Geschäftsstelle Südwestdeutschland der Fachgruppe 4: Natursteine für den Wege-, Bahn- und Wasserbau der Wirtschaftsgruppe A: Steine und Erden der Hauptgruppe IV. Mannheim, D 2. 6, Fernspr. 27438.
 Geschäftsführer: Helmuth Janson.

*Bezirkliche Geschäftsstelle Baden der Fachgruppe 5: Ziegelindustrie der Wirtschaftsgruppe A: Steine und Erden der Hauptgruppe IV. Karlsruhe i. B., Kaiserstr. 182, Fernspr. 829.

Bezirkliche Geschäftsstelle Südwestdeutschland der Fachgr. 13: Betonsteinindustrie der Wirtschaftsgruppe A: Steine und Erden der Hauptgruppe IV. Lübingen, Reutlinger Str. 63, Fernspr. 2451.

*Zweigstelle Mannheim der Bezirksgruppe Südwestdeutschland der Wirtschaftsgruppe Bauindustrie (Hauptgruppe IV), Mannheim, L 2. 1, Fernspr. 26560.
 Leiter: Direktor Dr. Bernh. Bilfinger, i. Fa. Grün & Bilfinger A.-G., Mannheim.
 Geschäftsführer: Gottfried Eher.

*Bezirksgruppe Baden der Fachuntergruppe: Serienmöbelindustrie der Fachgruppe I: Möbelindustrie der Wirtschaftsgruppe C: Holzverarbeitende Industrie der Hauptgruppe IV. Karlsruhe i. B., Douglasstr. 15, II.
 Leiter: Wilhelm Trefzger, i. Fa. Süddeutsche Möbelindustrie Gebr. Trefzger G. m. b. H., Rastatt.
 Geschäftsführer: Dr. Fr. Stahl.

Bezirkliche Geschäftsstelle Südwestdeutschland der Fachgruppe 2: Kalkindustrie der Wirtschaftsgruppe A: Steine und Erden der Hauptgruppe IV. Ulm a. d. Donau, Schillerstr. 35, Fernspr. 3352.

*Fachuntergruppe Eischrank- und Kühlmöbelindustrie der Fachgruppe I: Möbelindustrie der Wirtschaftsgruppe C: Holzverarbeitende Industrie der Hauptgruppe IV. Karlsruhe i. B., Douglasstr. 15 II, Fernspr. 5090.
 Leiter: Carl Fink jun., i. Fa. Erste Asperger Eischrankfabrik, Asperg (Wittbg.).
 Geschäftsführer: Dr. Stahl.

- ***Fachuntergruppe Peitschenindustrie** der Fachgruppe 8: Stock-, Schirmgriff- und Peitschenindustrie der Wirtschaftsgruppe C: Holzverarbeitende Industrie der Hauptgruppe IV. Mannheim, Feuerbachstr. 28, Fernspr. 41404.
Leiter: Fritz Klempp, i. Fa. Bad. Peitschen- und Riemenfabrik Scherer & Klempp, Aglasterhausen. (Baden).
Geschäftsführer: Dr. iur. Zahn.
- ***Fachgruppe 9: Bürsten- und Pinselindustrie** der Wirtschaftsgruppe C: Holzverarbeitende Industrie der Hauptgruppe IV. Freiburg i. Br., Jägerhäusleweg 31, Fernspr. 2769.
Leiter: Max Gebhardt, Schönheide i. Erzgebirge.
Geschäftsführer: Dr. Carl Grüb, Freiburg i. Br.
- ***Fachuntergruppe Bürstenindustrie** der Fachgruppe 9: Bürsten- und Pinselindustrie der Wirtschaftsgruppe C: Holzverarbeitende Industrie der Hauptgruppe IV. Freiburg i. Br., Jägerhäusleweg 31, Fernspr. 2769.
Leiter: Fabrikant Willy Kaiser, Ufenfeld (Schwarzw.).
Geschäftsführer: Dr. Carl Grüb, Freiburg i. Br.
- ***Fachgruppe 10: Korkindustrie** der Wirtschaftsgruppe C: Holzverarbeitende Industrie der Hauptgruppe IV. Mannheim, M 3. 3, Fernspr. 20626 27.
Leiter: Direktor Kurt Bender, i. Fa. Bender & Co., G. m. b. H., Frankenthal (Pfalz).
Geschäftsführer: Rechtsanwalt Dr. Horst Selb.
- Prüfungsstelle für den Bereich der Wirtschaftsgruppe: Holzverarbeitende Industrie.**
Der Beauftragte für den Bereich der Fachgruppe: **Korkindustrie**, Mannheim, M 3. 3, Fernspr. 20626/27.
- ***Fachuntergruppe Korkenfabriken** der Fachgruppe 10: Korkindustrie der Wirtschaftsgruppe C: Holzverarbeitende Industrie der Hauptgruppe IV. Mannheim, M 3. 3, Fernspr. 20626 27.
Leiter: Direktor Kurt Bender, i. Fa. Bender & Co., G. m. b. H., Frankenthal (Pfalz).
Geschäftsführer: Rechtsanwalt Dr. Horst Selb.
- ***Fachuntergruppe Kronenkorkfabriken** der Fachgruppe 10: Korkindustrie der Wirtschaftsgruppe C: Holzverarbeitende Industrie der Hauptgruppe IV. Mannheim, M 3. 3, Fernspr. 20626 27.
Leiter: Wilhelm Rode, Hamburg, Wielandstr. 35.
Geschäftsführer: Rechtsanwalt Dr. Horst Selb.
- ***Fachuntergruppe Korksteinfabriken** der Fachgruppe 10: Korkindustrie der Wirtschaftsgruppe C: Holzverarbeitende Industrie

- der Hauptgruppe IV. Mannheim, M 3. 3, Fernspr. 20 626/27.
 Leiter: F. K. Rafzger, i. Fa. Hamburger Korksteinfabrik
 Dr. Friedrich Rafzger, Hamburg.
 Geschäftsführer: Rechtsanwalt Dr. Horst Selb.
- ***Fachuntergruppe Spanforbindustrie** der Wirtschaftsgruppe
 Holzverarbeitende Industrie. Karlsruhe i. B., Karlstr. 10,
 Fernspr. 2145.
 Leiter: Direktor Heinrich Schwend, Landau, Waffenstr. 26.
 Geschäftsführer: Westphal.
- ***Bezirksgruppe Baden** der Wirtschaftsgruppe F: **Sägeindustrie**
 der Hauptgruppe IV. Karlsruhe i. B., Schneßlerstr. 5, Fern-
 spr. 2847, Telegr.-Adr.: Wirtschaftsgruppe Sägeindustrie.
 Leiter: Fritz Fleischer jun., Steinbach (Kr. Baden).
 Geschäftsführer: Dr. Maier.
-
- ***Fachgruppe Mineralfarben** der Wirtschaftsgruppe Chemische
 Industrie. Berlin W 35, Großadmiral-Prinz-Heinrich-Str. 19,
 Fernspr. 22 9661.
 Leiter: Oberbürgermeister Carl Kenninger, Mannheim,
 Rathaus.
 Geschäftsführer: Dr. Bolte.
- ***Bezirkswirtschaftsgruppe Südwest** der Wirtschaftsgruppe B:
Papier-, Pappen-, Zellstoff- und Holzstoffherzeugung der
 Hauptgruppe V. Freiburg i. Br., Günterstalstr. 14.
 Leiter: Fabrikant Udo Hoesch, i. Fa. Schoeller & Hoesch,
 G. m. b. H., Gernsbach.
 Geschäftsführer: Syndikus Otto Fehrenbach, Freiburg i. Br.
- Bezirksgruppe Baden** der Wirtschaftsgruppe C: **Druck- und
 Papierverarbeitung** der Hauptgruppe V.
 Leiter: Paul Fröscher, i. Fa. Paul Fröscher, Karlsruhe,
 Kaiserstr. 105.
 Geschäftsstelle: Stuttgart N, Königstr. 9.
-
- Bezirkliche Gruppe Südwest** der Fachgruppe 1: **Ledererzeu-
 gende Industrie** der Wirtschaftsgruppe A: Lederindustrie
 der Hauptgruppe VI. Stuttgart N, Keplerstr. 17 I, Fern-
 spr. 21009.
 Leiter: Fritz Roser, Stuttgart-Feuerbach.
 Geschäftsführer: Rechtsanwalt Dr. Kustige.
- ***Fachuntergruppe 4: Kalbberleder** der Fachgruppe 1: Leder-
 erzeugende Industrie der Wirtschaftsgruppe A: Lederindustrie
 der Hauptgruppe VI. Berlin W 9, Schellingstr. 1, Fern-
 spr. 21 1497/98.

Leiter: Walter Freudenberg, i. Fa. Carl Freudenberg, Weinheim a. d. B.

Bezirkliche Gruppe Südwest der Fachgruppe 3: **Lederwaren- und Kofferindustrie** der Wirtschaftsgruppe A: Lederindustrie der Hauptgruppe VI.
Unbesetzt.

Bezirkliche Gruppe Südwest der Fachgruppe 5: **Schuhindustrie** der Wirtschaftsgruppe A: Lederindustrie der Hauptgruppe VI. Stuttgart N, Kanzeleistr. 35, Fernspr. 22951 (Industrie- und Handelskammer, Stuttgart).

Leiter: Dr. Düppe, Ver. Leder- und Schuhfabrik G. m. b. H., Wiesloch b. Heidelberg.

Geschäftsführer: Syndikus Dr. Koch.

Bezirkliche Gruppe Süddeutschland der Fachgruppe 6: **Haus- schuhindustrie** der Wirtschaftsgruppe A: Lederindustrie der Hauptgruppe VI. Heilbronn a. N., Fernspr. 2034.

Leiter: Val. Roth, i. Fa. Roth & Co., Heilbronn a. N.

***Bezirksgruppe Baden** der Wirtschaftsgruppe **Textilindustrie**. Freiburg i. Br., Wilhelmstr. 6, Fernspr. 2883.

Leiter: Hans Mez, i. Fa. Mez A.-G., Freiburg i. Br.

Geschäftsführer: Reg.-Rat a. D. Schaffer.

Süddeutsche Bezirksgruppe der Fachgruppe **Baumwollspinnerei**. Augsburg B 263, Fernspr. 6055.

Leiter: Robert Leuze, i. Fa. C. A. Leuze, Owen- u. Text (Wtbg.).

Geschäftsführer: Dr. Walter Böhm.

***Fachuntergruppe g: Industriewattherstellung** der Fachgruppe 4: Reiß-Spinnstoffe und verwandte Industrien der Wirtschaftsgruppe B: Textilindustrie der Hauptgruppe VI. Berlin W 50, Ansbacher Str. 19, Fernspr. 244234.

Leiter: A. Rineder, i. Fa. J. S. Ziegler, G. m. b. H., Oberachern.

Geschäftsführer: Rechtsanwalt Werner Kold.

***Fachuntergruppe d: Nähseidenherstellung** der Fachgruppe 5: Zwirnerei, Nähgarn- und Handarbeitsgarnherstellung der Wirtschaftsgruppe B: Textilindustrie der Hauptgruppe VI. Berlin SW, Saarlandstr. 31, Fernspr. A 9 0418.

Leiter: Reg.-Rat a. D. Welter, i. Fa. Gütermann & Co., Gutach i. Br.

Geschäftsführer: Dr. Helmuth Segger.

***Fachuntergruppe c: Leinen-, Halbleinen- und Schwerweberei** der Fachgruppe 6: Vastfaserindustrie der Wirtschafts-

gruppe 23: Textilindustrie der Hauptgruppe VI. Berlin SW 68, Krausenstr. 25—28, Fernspr. A 6 6101.

Leiter: Fabrikant Ludwig Stromeyer, i. Fa. L. Stromeyer & Co., Konstanz (Baden).

Geschäftsführer: Dr. Curt Desterhelt.

Süddeutsche Bezirksgruppe der Fachuntergruppe Rohweberei der Fachgruppe **Baumwollweberei**. Augsburg B 263, Fernspr. 6055.

Leiter: Fabrikant Willy Groß, i. Fa. Spinn-Weberei Rottweil G. m. b. H., Rottweil a. N.

Geschäftsführer: Dr. Böhm.

***Fachuntergruppe: Spindelschnur-, Seltfaktorfeil- und Waschwalzenfeilindustrie** der Fachgruppe 12: Band- und Flechtartikel-, Posamenten- und Klöppelspitzenindustrie der Wirtschaftsgruppe B: Textilindustrie der Hauptgruppe VI.

Leiter: Direktor Oskar Reinacher, i. Fa. Albert Meyer-Sansboeuf, G. m. b. H., Emmendingen (Baden).

Bezirksgruppe Südwestdeutschland der Wirtschaftsgruppe **Bekleidungsindustrie**, Stuttgart, Kanzleistr. 35.

Leiter: Karl Wendling, i. Fa. Brauburger & Karst, Stuttgart, Kanonenweg.

Stellv. Leiter: Direktor Dr. Gaber, i. Fa. Korsettfabrik Feilina, Inh. Richard Greiling, Mannheim.

Geschäftsführer: Dr. Hermann Schnabel.

Bezirksgruppe Südwest der Fachuntergruppe **Berufs- und Sport-Bekleidungs-Industrie** der Fachgruppe Herrenoberbekleidungs-Industrie, Wirtschaftsgruppe Bekleidungs-Industrie, Stuttgart N, Kriegsbergstr. 13, Fernspr. 20754.

Leiter: Eugen Leibfried, i. F. K. H. Leibfried, Stuttgart.

Geschäftsführer: Syndikus Reinhardt.

Bezirksgruppe Südwestdeutschland der Fachgruppe 4: **Wäscheindustrie** der Wirtschaftsgruppe C: Bekleidungsindustrie der Hauptgruppe VI. Stuttgart N, Kanzleistr. 35, Fernspr. Nr. 22951.

Leiter: Karl Wendling, i. Fa. Brauburger & Karst, Stuttgart, Fuchsackstr. 16.

Geschäftsführer: Dr. Hermann Schnabel.

***Fachgruppe 10: Nahrungsmittelindustrie** der Wirtschaftsgruppe A: Lebensmittelindustrie der Hauptgruppe VII. Berlin NW 40,

Alsenstr. 11, Fernspr. 11 1628/9.

Leiter: F. Zaiser, Weinheim a. d. B.

Geschäftsführer: Geh. Rat Böhr.

***Fachuntergruppe h: Eispulver- und Eisbindemittelindustrie** der Sammelfachgruppe: **Verschied. Lebensmittelindustriezweige** der Wirtschaftsgruppe A: **Lebensmittelindustrie** der Hauptgruppe VII.

Leiter: J. Bechtold, Bergzabern (Pfalz).

Geschäftsführer: Fritz Koelz, Karlsruhe, Adlerstr. 4, Tel. 5178 und Berlin SW 68, Ritterstr. 46-47, Fernspr. A 7 0238.

***Bezirksgruppe Baden** der Wirtschaftsgruppe B: **Brauerei** der Hauptgruppe VII. Karlsruhe i. B., Schlieffenstr. 2, Fernspr. 302.

Leiter: Direktor Karl Schrempp, i. Fa. Brauerei Schrempp-Prinz A.-G., Karlsruhe, Karlstr. 65.

Geschäftsführer: Rechtsanwalt Dr. Huber I.

***Bezirksgruppe Südwestdeutschland und Rheinland** der Wirtschaftsgruppe **Malzindustrie**, Mannheim-Räfertal, Brau-
str. 3/7, Fernspr. 50 328/29.

Leiter: Direktor Konrad Ruffelt, i. Fa. Mannheimer Malzfabrik G. m. b. H.

Bezirksgruppe Süddeutschland der Wirtschaftsgruppe D: **Zuckerindustrie** der Hauptgruppe VII. Neuoffstein (Pfalz), Fernspr. Worms 5344.

Leiter: Kom.-Rat Schumacher, Neuoffstein.

Geschäftsführer: Zuckerrabrik Neuoffstein.

***Fachgruppe 7: Klein- und Obstbrennereien** der Wirtschaftsgruppe E: **Spiritusindustrie** der Hauptgruppe VII. Karlsruhe (Baden), Beiertheimer Allee 16, Fernspr. 8280.

Leiter: Kreisbauernführer R. Maier, Kappelroed.

Hauptgeschäftsführer: Oberlandwirtschaftsrat Faber.

Bezirksgruppe Südwest der Fachgruppe 8: **Trinkbranntweinerzeuger** der Wirtschaftsgruppe E: **Spiritusindustrie** der Hauptgruppe VII.

Leiter: A. F. Dettmar, Kirchensall (Wttbg.) über Dehringen.

Bezirk Süddeutschland der Fachuntergruppe **Zigarrenindustrie** der Fachgruppe **Tabakindustrie** der Wirtschaftsgruppe **Lebensmittelindustrie** (Hauptgruppe VII), Mannheim, A 4. 5, Fernspr. 25 470.

Leiter: Hanns Schultes, Lauffen a. N.

Geschäftsführer: Dr. Bahls.

Handel

***Bezirksobmann für Baden**: Adolf Wilfer, Karlsruhe (Baden), Redtenbacherstr. 10.

Wirtschaftskammer Baden: Unterabteilung Groß-, Ein- und Ausfuhrhandel. Mannheim, L 1. 2, Fernspr. 35731.

Leiter: Konsul Oskar Bungert, i. Fa. Franz Daniel & Co., Mannheim, E 7. 21.

Hauptgeschäftsführer: Dr. Otto Ulm.

***Fachabteilung Steinzeugröhren** der Fachgruppe Baustoffe der Wirtschaftsgruppe Groß-, Ein- und Ausfuhrhandel.

Leiter: Hermann Ruch, Singen, Luisestr. 2.

Geschäftsführung: Berlin-Charlottenburg, Kantstr. 4, Fernspr. 91 6815.

***Fachabteilung Fliesen** der Fachgruppe Baustoffe der Wirtschaftsgruppe Groß-, Ein- und Ausfuhrhandel.

Leiter: Hermann Ruch, Singen, Luisestr. 2.

Geschäftsführung: Berlin-Charlottenburg, Kantstr. 4, Fernspr. 91 6815.

***Fachgruppe Kunstdünger** der Wirtschaftsgruppe Groß-, Ein- und Ausfuhrhandel. Berlin NW 7, Schadowstr. 21, Fernspr. 11 5074.

Leiter: Konsul Oskar Bungert, i. Fa. Franz Daniel & Co., Mannheim, E 7. 21.

Fachabteilung Sanitäres Zubehör der Fachgruppe Sanitärer Installationsbedarf der Wirtschaftsgruppe Groß-, Ein- und Ausfuhrhandel, Berlin-Charlottenburg, Bismarckstr. 111, Fernspr. 32 1942.

Leiter: Wilhelm Entenmann jr., i. Fa. Wilhelm Entenmann, Heidelberg, Bergheimerstr. 57.

Geschäftsführer: Dr. Leisse.

Fachgruppe Alt- und Abfallstoffe der Wirtschaftsgruppe Groß-, Ein- und Ausfuhrhandel, Bezirk Baden, Mannheim, L 1. 2, Fernspr. 35731.

Leiter: noch nicht bestellt.

Geschäftsführer: Dr. Otto Ulm.

Fachuntergruppe Rohproduktengewerbe,

Fachuntergruppe Altmetalle,

Fachuntergruppe Schrott, Bezirksgruppe Baden, Mannheim, L 1. 2, Fernspr. 35731.

Leiter der Fachuntergruppe Rohproduktengewerbe: Bruno Findeisen, i. Fa. Fineisen & Weber, Ettlingen.

Hauptgeschäftsführer: Dr. Otto Ulm, Mannheim.

Die Leiter der Fachuntergruppen Altmetalle und Schrott sind noch nicht bestimmt.

Wirtschaftskammer Baden: Unterabteilung Einzelhandel.

Karlsruhe, Karlstr. 10, Fernspr. 4577/79.

Leiter: Ratsherr Fritz Mannschott, Karlsruhe, Lenzstr. 13.
Geschäftsführer: U. Frhr. v. Sedendorf, Karlsruhe.

(Ortsgruppen an den meisten größeren Orten Badens).

***Fachgruppe Beherbergungsgewerbe in der Wirtschaftsgruppe Gaststätten- und Beherbergungsgewerbe.**

Leiter: Hotelbesitzer Fritz Gabler, Heidelberg, Hotel Europäischer Hof; Berlin W 62, Lützowplatz 11, Fernspr. 22 9011.

Wirtschaftskammer Baden: Unterabteilung Gaststätten- und Beherbergungsgewerbe.

Leiter: Hotelbesitzer Fritz Gabler, Heidelberg.

1. Geschäftsführer: A. Knodel, Karlsruhe.

***Wirtschaftskammer Baden: Unterabteilung Ambulantes Gewerbe.**

Karlsruhe, Herrenstr. 38, Fernspr. 3050.

Leiter: Albert Günther, Mannheim.

***Bezirksgruppe Baden der Wirtschaftsgruppe Vermittlergewerbe.**

Karlsruhe, Kaiserstr. 211.

Leiter: Adolf Reimann.

Reichsgruppe Banken.

Landesobmann Baden: Dr. h. c. Senator e. h. Richard Beß, Vorstandsmitglied der Badischen Bank, Karlsruhe, Lammstr. 17, Fernspr. 4420.

Stellvertreter: Regierungsrat a. D. Dr. Eduard von Nicolai, Vorstandsmitglied der Rhein. Hypothekenbank, Mannheim, A 2. 2.

***Bezirksgruppe Baden der Wirtschaftsgruppe Elektrizitätsversorgung.**

Leiter: Direktor Oberbaurat Schraeder, Städt. Wasser-, Gas- und Elektrizitätswerke Mannheim, Mannheim, K 7. 1-2.

Bezirksgruppe Südwestdeutschland der Wirtschaftsgruppe Gas- und Wasserversorgung der Reichsgruppe Energiewirtschaft.

Leiter: Generaldirektor Mübling, Techn. Werke, Stuttgart, Hohe Str. 25.

Bezirksfachgruppe Südwestdeutschland der Fachgruppe **Personenwagenverkehr** der Reichsverkehrsgruppe Kraftfahr-
gewerbe. Stuttgart O, Redarstr. 28 II.

Bezirksfachgruppenleiter: Johannes Schäfer.

Bezirksfachgruppe Südwestdeutschland der Fachgruppe **Priv.
Kraftomnibusverkehr** der Reichsverkehrsgruppe Kraftfahr-
gewerbe. Göppingen, Bahnhofstr. 31.

Bezirksfachgruppenleiter: Karl Hommel.

Arbeitsgemeinschaft „Südwest“ der Fachgruppe **Kraft-
omnibusverkehr, Kommunale und gemischtwirtschaftliche
Betriebe** der Reichsverkehrsgruppe Kraftfahr-
gewerbe, um-
fassend die Wirtschaftsbezirke Hessen, Saarland, Baden,
Württemberg und Bayern.

Leiter: Direktor Kipnase, i. Fa. Oberheinische Eisenbahn-
Gesellschaft A.-G., Mannheim, Collinistr. 5, Fernspr. 27 357.

Bezirksfachgruppe Südwestdeutschland der Fachgruppe **Güter-
nahverkehr** der Reichsverkehrsgruppe Kraftfahr-
gewerbe.
Mannheim, D 3. 15.

Leiter: Paul Graeff.

Beauftragter des Reichs-Kraftwagen-Betriebsverbandes für
den Bezirk 7 (Baden, Pfalz und Saarland).

Richard Mangold, Mannheim, Kaiserring 38, Fernspr. 40 741.

Bezirksfachgruppe Südwestdeutschland der Fachgruppe **Kraft-
fahrlehrer** der Reichsverkehrsgruppe Kraftfahr-
gewerbe.
Stuttgart N, Rotestr. 1, Fernspr. 20 184.

Leiter: Karl Tröger.

Bezirksgruppe Südwestdeutschland der Reichsverkehrsgruppe
Fuhrgewerbe. Stuttgart S, Alexanderstr. 141.

Leiter: Albert Guthmann.

***Landesgeschäftsstelle Baden** der Reichsverkehrsgruppe **Spe-
dition und Lagerei**. Mannheim, Tullastr. 23, Fernspr. 40 017.
Geschäftsführer: Syndikus Friedr. Langenbein.

Bezirksgruppe Baden der Fachgruppe **Spedition** der Reichs-
verkehrsgruppe **Spedition und Lagerei**.

Leiter: Direktor Alexander Reinhard, Mannheim.

Geschäftsführer: Friedrich.

***Bezirksgruppe Baden** der Fachgruppe **Möbeltransport** der
Reichsverkehrsgruppe **Spedition und Lagerei**.

Bezirksleiter: B. Moller, Mannheim, Heinrich-Lanz-Str. 32.

Geschäftsführer: Friedrich.

***Bezirksgruppe Baden** der Fachgruppe **Lagerei** der Reichs-
verkehrsgruppe **Spedition und Lagerei**.

Bezirksleiter: Direktor August Knopf, Mannheim, Schließfach 547.

Geschäftsführer: Friedrich.

***Bezirksfachgruppe Baden** der Fachgruppe **Reisevermittlung** der Reichsverkehrsgruppe Hilfsindustrie des Verkehrs. Mannheim, O 7. 9 (Heidelberger Str.), Fernspr. 23251.

Leiter: Direktor Heinz Lillessen, Generalvertreter des Norddeutschen Lloyd Bremen für Baden und Saarpfalz und Geschäftsführer der Lloydreisebüro G. m. b. H., Mannheim.

III. Handwerkskammer

a) Badische Handwerkskammer

Karlsruhe, Friedrichsplatz 4, Fernspr. 2014, 2015, 6838

Präsident: Robert Roth, M. d. R., Reichsinnungsmeister des Zimmerhandwerks, Liedolsheim.

Stellv. Präsident: Max Griefinger, Bäderobermeister, Eggenstein.

Geschäftsführer: Carl Eiermann, Rechtsanwalt.

b) Kreishandwerkerschaften und Kreis- handwerksmeister

Bretten. Adolf Arnold, Schlossermeister, Bretten.

Bruchsal. August Mayer, Elektromeister, Mingolsheim.

Buchen. Jos. Leiß, Schneidermeister, Grofscholzheim.

Bühl. Rudolf Decker, Schneidermeister, Achern.

Donaueschingen. Alfons Keßler, Hafnermeister, Donaueschingen.

Emmendingen. Gustav Heß, Maurermeister, Leningen.

Freiburg. Max Zumkeller, Ratsherr, Feinmechanikermeister, Freiburg.

Heidelberg. Hermann Apfel, Zimmermeister, Heidelberg.

Karlsruhe. Gustav Bechtel, Zimmermeister, Karlsruhe.

Kehl. Ernst Sommer, Schreinermeister, Kehl.

Konstanz. Johann Hele, Schmiedemeister, Böhlingen.

Lahr. Fritz Pusch, Malermeister, Lahr.

Lörrach. Friedrich Jung, Bäckermeister, Lörrach.

Mannheim. Friedrich Stark, Ratsherr, Schmiedemeister, Mannheim.

Mosbach. Wilhelm Lenz, Schreinermeister, Mosbach.

Müllheim. Adolf Ederlin, Schmiedemeister, Müllheim.

Neustadt. Albert Hirt, Wagnermeister, Neustadt.
Offenburg. Gustav Winkler, Metzgermeister, Offenburg.
Pforzheim. Stellv. Kreishandwerksmeister: H. Haug, Schreinermeister, Pforzheim.
Kastatt. Kurt Bürkle, Bürgermeister, Schlossermeister, Baden-Baden.
Säckingen. Theodor Vogt, Schuhmachermeister, Säckingen.
Sinsheim. Eugen Stahl, Schneidermeister, Sinsheim.
Stodach. Wilh. Bender, Kürschnermeister, Stodach.
Tauberbischofsheim. Otto Sutor, Kürschnermeister, Tauberbischofsheim.
Überlingen. Karl Haas, Wagnermeister, Salem.
Villingen. Robert Kiefterer, Schreinermeister, Villingen.
Waldbhut. Albert Mutter, Gipfermeister, Tiengen.
Weinheim. Heinrich Pfliegensbörfser, Bäckermeister, Weinheim.
Wolfach. Engelbert Belyh, Schuhmachermeister, Wolfach.

Landeshandwerksmeister Baden

Landeshandwerksmeister: Reichsinnungsmeister des Zimmerhandwerks Handwerkskammerpräsident Robert Roth, M. d. R., Liedolsheim, Amt Karlsruhe.
 Geschäftsstelle: Karlsruhe, Friedrichsplatz 4, Fernspr. 2014.
 Geschäftsführer: Dipl.-Kfm. Norbert Emrich.

Bezirksstellen Baden der Reichsinnungsverbände

- *Bezirksstelle Baden des Reichsinnungsverbandes des **Bäckerhandwerks.** Karlsruhe, Südböndstr. 5, Fernspr. 6740 41.
- *Bezirksstelle Baden des Reichsinnungsverbandes des **Banda- gisten- und Orthopädiemechanikerhandwerks.** Karlsruhe, Walbstr. 49, Fernspr. 3684.
- *Bezirksstelle Baden des Reichsinnungsverbandes des **Bau- gewerkes.** Baden-Baden, Eisenbahnstr. 19, Fernspr. 838.
- *Bezirksstelle Baden des Reichsinnungsverbandes des **Bild- hauer- und Steinmetzhandwerks.** Heidelberg, Ladenburger Str. 76.
- *Bezirksstelle Baden des Reichsinnungsverbandes des **Böttcher- und Küferhandwerks.** Karlsruhe, Zähringerstr. 40, Fernspr. 2959.
- *Bezirksstelle Baden des Reichsinnungsverbandes des **Brauer- und Mälzerhandwerks.** Hornberg.
- *Bezirksstelle Baden des Reichsinnungsverbandes des **Buch- binderhandwerks.** Karlsruhe, Gartenstr. 16a.

- *Bezirksstelle Baden des Reichsinnungsverbandes des **Büchsenmacher- und Messerschmiedehandwerks**. Pforzheim, Sebansplatz.
- *Bezirksstelle Baden des Reichsinnungsverbandes des **Bürsten- und Pinselmacherhandwerks**. Karlsruhe, Rheinstr. 31, Fernspr. 2239.
- *Bezirksstelle Baden des Reichsinnungsverbandes des **Dachdeckerhandwerks**. Mannheim, Langerötterstr. 28, Fernspr. 51974.
- *Bezirksstelle Baden des Reichsinnungsverbandes des **Damenschneiderhandwerks**. Baden-Baden, Lichtentaler Str. 46, Fernspr. 1717.
- *Bezirksstelle Baden des Reichsinnungsverbandes des **Drechslerhandwerks**. Karlsruhe, Schützenstr. 38.
- Bezirksstelle Baden des Reichsinnungsverbandes des **Elektrohandwerks**. Karlsruhe, Blumenstr. 7.
- *Bezirksstelle Baden des Reichsinnungsverbandes des **Färber- und Chemischreinigerhandwerks**. Heidelberg, Kettengasse 17, Fernspr. 1620.
- *Bezirksstelle Baden des Reichsinnungsverbandes des **Fleischerhandwerks**. Mannheim, Schlachthof, Fernspr. 41416/43283.
- *Bezirksstelle Baden des Reichsinnungsverbandes des **Freiurhandwerks**. Karlsruhe, Karl-Friedrich-Str. 3, Fernspr. 7906.
- *Bezirksstelle Baden des Reichsinnungsverbandes des **Glas- und Gebäudereinigerhandwerks**. Pforzheim, Weiherstr. 7.
- *Bezirksstelle Baden des Reichsinnungsverbandes des **Glaserhandwerks**. Karlsruhe, Akademiestr. 27.
- *Bezirksstelle Baden des Reichsinnungsverbandes des **Graveur- und Gürtlerhandwerks**. Mannheim, C 3. 3, Fernspr. 22949.
- *Bezirksstelle Baden des Reichsinnungsverbandes des **Herrenschneiderhandwerks**. Achern.
- *Bezirksstelle Baden des Reichsinnungsverbandes des **In stallateur- und Klempnerhandwerks**. Karlsruhe, Körnerstr. 2, Fernspr. 4845.
- *Bezirksstelle Baden des Reichsinnungsverbandes des **Zuwerlied-, Gold- und Silberschmiedehandwerks**. Karlsruhe, Kaiserstr. 114, Fernspr. 3376.
- *Bezirksstelle Baden des Reichsinnungsverbandes des **Kon- ditorhandwerks**. Mannheim, R 7. 31.
- *Bezirksstelle Baden des Reichsinnungsverbandes des **Korb- macherhandwerks**. Baden-Baden, Lichtentaler Str. 3.
- *Bezirksstelle Baden des Reichsinnungsverbandes des **Kraft- fahrzeughandwerks**. Karlsruhe, Robert-Wagner-Allee 14.

- *Bezirksstelle Baden des Reichsinnungsverbandes des **Fürschner-, Hut- und Handschuhmacherhandwerks**. Mannheim, R 1. 14 a.
- *Bezirksstelle Baden des Reichsinnungsverbandes des **Malerhandwerks**. Mannheim, J 7. 10, Fernspr. 21524/25.
- *Bezirksstelle Baden des Reichsinnungsverbandes des **Mechanikerhandwerks**. Karlsruhe, Erbprinzenstr. 31, Fernspr. 3566.
- *Bezirksstelle Baden des Reichsinnungsverbandes des **Müllerhandwerks**. Schuttern b. Lahr, Fernspr. Lahr 2439.
- *Bezirksstelle Baden des Reichsinnungsverbandes des **Musikinstrumentenmacherhandwerks**. Freiburg, Rottedstr. 5.
- *Bezirksstelle Baden des Reichsinnungsverbandes des **Optiker- und Feinmechanikerhandwerks**. Karlsruhe, Kaiserstr. 152, Fernspr. 4615.
- *Bezirksstelle Baden des Reichsinnungsverbandes des **Pflasterer- und Straßenbauhandwerks**. Lörrach.
- *Bezirksstelle Baden des Reichsinnungsverbandes des **Photographenhandwerks**. Karlsruhe, Leopoldstr. 26.
- *Bezirksstelle Baden des Reichsinnungsverbandes des **Putz- macherhandwerks**.
- *Bezirksstelle Baden des Reichsinnungsverbandes des **Sattler-, Tapezier- und Polstererhandwerks**. Rastatt, Schloßstr. 1.
- *Bezirksstelle Baden des Reichsinnungsverbandes des **Seiler-, Kneppschläger- und Segelmacherhandwerks**. Stodach.
- *Bezirksstelle Baden des Reichsinnungsverbandes des **Schilderhersteller-, Schildermaler- und Lichtreklamehandwerks**. Mannheim, A 3. 7 a, Fernspr. 23300.
- *Bezirksstelle Baden des Reichsinnungsverbandes des **Schlosserhandwerks**. Karlsruhe, Adlerstr. 7, Fernspr. 1258.
- *Bezirksstelle Baden des Reichsinnungsverbandes des **Schmiedehandwerks**. Mannheim, B 1. 7 b, Fernspr. 27979 27980.
- *Bezirksstelle Baden des Reichsinnungsverbandes des **Schornsteinfegerhandwerks**. Karlsruhe, Steinstr. 23, Fernspr. 6635.
- *Bezirksstelle Baden des Reichsinnungsverbandes des **Schuhmacherhandwerks**. Lörrach (Baden), Detlinger Str. 1, Fernspr. 2875.
- *Bezirksstelle Baden des Reichsinnungsverbandes des **Stellmacher- und Karosseriebauhandwerks**. Neustadt (Schwarzwald), Wilhelm-Stahl-Str. 6, Fernspr. 292.
- *Bezirksstelle Baden des Reichsinnungsverbandes des **Stuklateur- und Gipserhandwerks**. Baden-Baden, Eisenbahnstr. 19, Fernspr. 838.

- *Bezirksstelle Baden des Reichsinnungsverbandes des Tischlerhandwerks. Freiburg i. Br., Talstr. 54, Fernspr. 7040.
- *Bezirksstelle Baden des Reichsinnungsverbandes des Töpfer- und Dfensetzerhandwerks. Freistett (Baden).
- *Bezirksstelle Baden des Reichsinnungsverbandes des Uhrmacherhandwerks. Karlsruhe, Kreuzstr. 17, Fernspr. 3190.
- *Bezirksstelle Baden des Reichsinnungsverbandes des Wäscherei- und Plättereihandwerks. Mannheim, Langerötterstr. 24.
- *Bezirksstelle Baden des Reichsinnungsverbandes des Wäschschneider-, Weber- und Stickerhandwerks. Heidelberg, Rohrbacher Str. 26.
- *Bezirksstelle Baden des Reichsinnungsverbandes des Zahntechnikerhandwerks. Karlsruhe, Sophienstr. 11, Fernspr. 1428.
- *Bezirksstelle Baden des Reichsinnungsverbandes des Zimmerhandwerks. Karlsruhe, Kaiserstr. 112, Fernspr. 2989.

D. Reichsnährstand

I. Landesbauernschaft Baden

Karlsruhe, Beierheimer Allee 16, Fernruf 8280—8291.
Postcheckkonto: Karlsruhe Nr. 520.

Landesbauernführer: Fritz Engler-Füßlin, Bauer, M. d. R., Laufen, Amt Müllheim.

Landesobmann: Franz Merk, Landwirt, M. d. R., Grafenhäusen.

Hauptstabsleiter: Hanns Wezel.

Landesbauernrat und Agrarpolitischer Apparat:

Geschäftsführer: Franz Merk, Landwirt, M. d. R.

Verwaltungsamt

Verwaltungshauptabteilung

Leiter: Hanns Wezel, Hauptstabsleiter.

Innere Verwaltungsabteilung IVA I: Verwaltung u. Organisation; IVA II Personal. — IVB: Finanz- u. Vermögensverwaltung. — IVC: Presse u. Werbung.

Landeshauptabteilung I

Landeshauptabteilungsleiter: Albert Roth, Landwirt, M. d. R.
Stabsleiter: Fritz Seidler.

Abteilung A: Verwaltung. — B: Der Mann. — C: Die Frau. — D: Landjugend. — E: Bauernschulung. — F: Siedlung. — G: Rechtsberatung.

Landeshauptabteilung II

Landeshauptabteilungsleiter: Friedrich Schmitt, Bauer.
Stabsleiter: Adolf Helm.

Abteilung A: Verwaltung. — B: Grundlagen der Betriebsführung. — C: Boden u. Pflanze. — D: Tiere. — E: Werk-
ausbildung. — F: Forst im Privatbesitz bäuerl. u. landw.
Betriebe. — G: Landw. Geräte, Maschinenwesen u. Bau-
beratung. — H: Hauswirtschaft.

Landeshauptabteilung III

Landeshauptabteilungsleiter: Ernst Rudolph, Bauer.
Stabsleiter: Dr. Fritz Werner.

Abteilung A: Verwaltung. — B: Recht. — C: Wirtschaft. —
Gruppe Nährstandskaufleute.

**Der Hauptabteilung III gehören als Gliederungen
folgende Marktverbände an:**

Getreide- und Futtermittelwirtschaftsverband Baden

Karlsruhe, Lessingstr. 1, Fernsprecher 3911/3912.

Vorsitzender: Valentin Treiber, Bürgermeister, Plankstadt.
Geschäftsführer: E. Schlanstedt.

Gartenbauwirtschaftsverband Baden

Karlsruhe, Ettlinger Str. 15, Fernsprecher 4368.

Vorsitzender: W. Schroth, Gärtnermeister, Neurent.
Stellv. Vorsitzender u. Geschäftsführer: A. Frick.

Kartoffelwirtschaftsverband Baden

Karlsruhe, Kriegsstr. 160, Fernsprecher 599.

Vorsitzender: K. W. Holdermann, Rohrbach b. Einsheim a. d. E.
Geschäftsführer: Heinze, Dipl.Volkswirt (kommis.).

Milchwirtschaftsverband Baden

Karlsruhe, Ettlinger Str. 59, Fernsprecher 8000.

Vorsitzender: F. Mayer II, Großsachsen.
Geschäftsführer: N. Liebich.

Eierwirtschaftsverband Baden

Karlsruhe, Herrenstr. 34, Fernsprecher 4714 u. 3923.

Vorsitzender: Arthur Maus, Ansfelingen (Amt Engen).
Geschäftsführer: Dr. Hans Neßler.

Viehwirtschaftsverband Baden

Karlsruhe, Karlstr. 89, Fernsprecher 4521—4522.

Vorsitzender: Ernst Rudolph, Bauer, Sattelbach (Amt Mosbach).

Geschäftsführer: Eduard Lücke.

Weinbauwirtschaftsverband

Vorholzstr. 33, Fernsprecher 1202.

Vorsitzender: Otto Graf, Bauer, Tannenkirch.

Geschäftsführer: Gustav Fischer.

Verband landw. Genossenschaften in Baden, e. V.

Karlsruhe, Lauterbergstr. 3, Fernsprecher 8000—8007.

Verbandsleiter: Otto Bender, Bauer, Wiesloch.

Verbandsgeschäftsführer: Dr. Karl Lefer, Dipl. Landwirt.

II. Kreisbauernschaften und Kreisbauernführer

Bruchsal, Amalienstr. 6, Tel. 2631. Joh. Schäußele, Bauer, Oberader.

Bühl (Baden), Eisenbahnstr. 24, Tel. 646. Karl Maier, Landwirt, Kappelrodeck.

Donaueshingen, Joseffstr. 12, Tel. 529. Josef Albißer, Landwirt, Hausen v. Wald.

Freiburg, Werberstr. 5, Tel. 2161. R. Straub, Bauer, Merzhäusen.

Heidelberg, Bismarckstr. 19, Tel. 2764. Robert Schant, Landwirt, Weinheim.

Karlsruhe, Helmholzstr. 9, Tel. 1210. Fr. Kammerer, Bauer, Graben.

Mosbach, Hauptstr. 89, Tel. 362. Ludw. Brenner, Bauer, Breitenbronn.

Müllheim, Werberstr. 29, Tel. 304. Fritz Schlumberger, Landwirt, Laufen.

Offenburg, Adolf-Hitler-Str. 55, Tel. 1402. Aug. Schilli, Bauer, Schwaibach.

Pfullendorf, Hindenburgstr. 4, Tel. 230. Otto Fischer, Bauer, Zell a. A.

Radolfzell, Hindenburgplatz 2, Tel. 466. Jos. Ellenjohn, Landwirt, Freudental.

Schopfheim, Bismarckstr. 1, Tel. 261. Ernst Ritter, Landwirt, Fahrnau i. B.

Tauberbischofsheim, Robert-Wagner-Str. 35, Tel. 295. Emil Herr, Bauer, Dainbach.

Waldshut, Kaiserstr. 101, Tel. 287. Herm. Portulazi, Landwirt, Stühlingen.

Wolfach (Baden), Schiltacher Str. 241, Tel. 276. Konr. Blum, Bauer, Gutach.

III. Landwirtschaftl. Genossenschafts-Organisationen

A. Verband landw. Genossenschaften in Baden, e. B.

Karlsruhe. — Verbandsbezirk: Baden.

Büro: Genossenschaftshaus Karlsruhe, Ettlinger Str. 53.
Telefon 8000—8007.

Verbandsleiter: Otto Bender, Bauer.

Verbandsgeschäftsführer: Dr. Lefer.

Generalsekretär: Friedrich Hofmann, Karlsruhe.

Verbandszeitschrift: „Wochenblatt der Landesbauernschaft Baden“.

Dem Verband sind am 31. Dezember 1936 insgesamt 2457 Genossenschaften, 10 Gesellschaften mit beschränkter Haftung und 4 Aktiengesellschaften angeschlossen, und zwar:

Zentralinstitute	7
1. Bad. Landwirtschaftsbank (Bauernbank) e. G. m. b. H.,	
2. Bad. landw. Zentralgenossenschaft e. G. m. b. H.,	
3. Volkereizentrale Baden e. G. m. b. H.,	
4. Badisch-Pfälzische Eierverwertungsgenossenschaft e. G. m. b. H.,	
5. Landeswerbestelle des badischen Weinbaues e. G. m. b. H.,	
6. Viehverwertungszentrale G. m. b. H.,	
7. Landw. Genossenschaftsberatung G. m. b. H.	
Spar- und Darlehnskassen	650
Warengenossenschaften einschl. Getreidelagerhausgenossenschaften	1081
Milchgenossenschaften und Volkereien einschl. 13 Milchzentralen und 1 Käsegenossenschaft	550
Viehverwertungsgenossenschaften	13
Eierverwertungsgenossenschaften	16
Obst- und Gemüseverwertungsgenossenschaften	15
Winzergenossenschaften	69
Saatgutgenossenschaften	2
Fischereigenossenschaften	2
Mühlengenossenschaften	1

Übertrag . . 2406

	übertrag . . .	2406
Tabakverkaufsgenossenschaften		2
Pfropfrebengenoossenschaften		5
Brennereieinkaufsgenoossenschaften		1
Elektrizitätsgenoossenschaften		10
Gartenbaugenossenschaften		1
Dreischgenossenschaften		37
Weidegenossenschaften		4
Rindviehzuchtgenossenschaften		1
Versicherungsgesellschaften		3
Siedlungsgenoossenschaften		1
	insgesamt . . .	2471

**B. Badische Landwirtschaftsbank (Bauernbank),
e. G. m. b. H.**

Karlsruhe i. B., Lauterbergstr. 3. Tel. 6033, 6034 u. 8000.
Geschäftsführ. Direktoren: Kundel u. Commandeur, Karlsruhe.
Filialen: an allen größeren Plätzen des Landes.

**C. Badische landwirtschaftliche Zentralgenossenschaft,
e. G. m. b. H.**

Karlsruhe i. B., Lauterbergstr. 3. Tel. 8000—8007.

Vorstand: Eugen Pilger, Direktor, Alois Behringer (beide in
Karlsruhe).
Filiallager: in allen Bezirken des Landes.

**D. Landespropagandastelle des Bad. Weinbaues,
e. G. m. b. H.**

Sitz: Karlsruhe, Winzerhaus, Nowadanlage 1.

Vorstandsvorsitzender: Eugen Lang, Weingutsbesitzer, Reichen-
bach bei Gengenbach.
Geschäftsführer: Karl Erdmann, Karlsruhe, Nowadanlage 1,
Telefon 151.

**E. Badisch-Pfälzische Eierverwertungsgenossen-
schaft, e. G. m. b. H.**

Büro: Karlsruhe i. B., Lauterbergstr. 2, Telefon 8006.
Vorstandsvorsitzender: Fr. Wiehl, Landwirtschaftsrat, Karlsruhe.
Geschäftsführer: Dr. v. d. Linden, Karlsruhe.

F. Badische Bauern-Krankenkasse

Freiburg i. Br., Bahnhofstr. 8.

Vorstand: Bender, Verbandsleiter, Bürgermeister, Karlsruhe;
E. Kleijer, Direktor, Geschäftsführer, Freiburg.**Reichsnährstand Verlags-Ges. m. b. H.**

Zweigniederlassung Baden

Karlsruhe, Ettlinger Str. 12, Telefon 4082-4083.

Filialleiter: Erich Bischoff.

E. Gemeindetag**Deutscher Gemeindetag — Landesdienststelle Baden**

Karlsruhe, Ettlinger Str. 1.

Vorsitzender: Dr. Kerber, OBürgermstr., Freiburg.
Geschäftsführender Direktor: Dr. Jägle, Bürgermstr. a. D.,
Karlsruhe.**Badischer Gemeinde-Versicherungs-Verband
Öffentlich-rechtliche Körperschaft**

Karlsruhe, Ettlinger Str. 1.

Vorsitzender: Wilhelm Altenstein.
Geschäftsführer: Dr. Brunner, Direktor.
Verwaltungsdirektor: Hch. Henninger.**Badische Versicherungsanstalt für Gemeinde- und
Körperschaftsbeamte in Karlsruhe**

Baumeisterstr. 2.

Mitglieder des Verwaltungsrats: K. Fauth, Bürgermstr. (stellv.
Vor.), Bühlertal; K. Allespach, Bürgermstr., Lauda; Dr. E.
Hein, Bürgermstr., Rastatt; Jaf. Reinhard, Stadtverw. Dir.,
Weinheim; Hch. Sidmüller, Ratsschreiber, Ruchloch; Fr. Horn,
Verw. Dir., Karlsruhe.Beamte: Dr. Hans Feyerlein, Direktor; K. Schreiber, DRchMat,
stellv. Direktor; W. Engelhardt, DRchMat; Ab. Schäußele,
RchMat; Eugen Fösel, BauZusp.; Willi Hofmann, Verw-
Sekr., Rudolf Vogt, Hausmstr.

Badisches Gemeinderrechnungsprüfungsamt

Baumeisterstr. 2.

Mitglieder des Verwaltungsrats: Jäger, OBürgermstr. (Vors.), Karlsruhe; Renninger, OBürgermstr. (stellw. Vors.), Mannheim; Bender, Bürgermstr., Wertheim; Dr. A. Mailad, Kreisvors., Uglasterhausen; Dr. Reuter, Bürgermstr., Kehl.
Beamte: Rudolf Goldschmidt, Direktor; Karl Ruff, Karl Seelig, ORechnkäte; Dr. Hch. Groll, Bilanzprüfer; Alfred Schwab, Fritz Bohleber, RevDZusp.; Georg Treiber, RevZusp.; Karl Burkart, VerwD Sctr.; Josef Schäfer, Adolf Urban, VerwD Sctr.

Badische Gemeindeverwaltungs- und Sparkassenschule

Karlsruhe, Ettlinger Str. 1.

Schulvorsteher: Dr. Kerber, OBürgermstr., Freiburg.
Schulleiter: Dr. Zätle, Geschäftsführender Direktor.

F. Weitere Organisationen und gemeinnützige Verbände**Badische Landesiedlung****Anstalt des öffentlichen Rechts**

Karlsruhe, Hans-Thoma-Str. 1, Tel. 8072

Geschäftsführender Vorstand: Dr. Krumm, Landesökonomierat.
Stellvertreter: Schmidt, Rechtsanwalt und Gänzler, Domänenrat.

Landwirtschaftl. Abteilung: Sachbearbeiter: Dipl.Landw. Walter, Dipl.Landw. Eberbach, Dipl.Landw. Dr. Dahm.

Bauabteilung: Werkmann, Oberbauinspektor.

Buchführung: Lorenz, Bankdirektor a. D.

BPA, Bund zur Pflege persönlicher Freundschaften mit Ausländern

Landesverband Baden, Karlsruhe, Südl. Hildapromenade 4

Landesleiter: Dr. Fritz Bran.

Geschäftsführer: Karl Ruffi, Assessor.

Ortsgruppen in Baden-Baden, Bruchsal, Freiburg i. Br., Heidelberg, Karlsruhe, Kehl, Mannheim, Offenburg, Pforzheim, Rastatt, Tauberbischofsheim usw.]

Deutsch-Englische Gesellschaft

Zweigstelle Baden

Geschäftsstelle Heidelberg, Hauptstr. 97

Vorsitzender: Dr. Hoops, Professor, Geheimrat.
 Inter. Geschäftsführer: Dr. Jensen, Professor.
 Organ: Deutsch-Englische Hefte.

Deutsch-Französische Gesellschaft in Baden

Karlsruhe, Erbprinzenstr. 15, Tel. 4620

Vorsitzender: Dr. Frhr. v. Dusch.
 Geschäftsführer: Dr. Friz Bran.
 Organ: Deutsch-Französische Monatshefte (Cahiers Franco-Allemands).

Deutsche Jägerschaft

Reichsjägermeister: Hermann Göring, Generaloberst.
 Landesjägermeister für Baden: Hug, Landesforstmeister, Karlsruhe, Schloßplatz 3, Tel. 6340.
 Gaujägermeister Baden-Nord: Hug, Landesforstmeister, Karlsruhe, Schloßplatz 3, Tel. 6340.
 Gaujägermeister Baden-Süd: Walli, Oberforsttrat, Freiburg i. Br., Schloßbergstr. 7, Tel. 6035.

Deutscher Reichskriegerbund

(Kyffhäuserbund) e. V. Gebietsinspektion Baden

Geschäftsstelle: Freiburg i. Br., Bertholdstr. 42

Gebietsinspekteur: SS-Standartenführer Knecht, Oberstleutnant a. D. Tel. 2768 Freiburg.

Deutsches Rotes Kreuz

Landesverband Baden des Deutschen Roten Kreuzes

Geschäftsstelle: Karlsruhe, Stephanienstr. 74. Tel. 486.
 Der Badische Landesmännerverein und der Badische Landesfrauenverein bilden in einer Arbeitsgemeinschaft den

Landesverband Baden des Deutschen Roten Kreuzes.

Die Führung des Landesverbandes hat der Präsident des Landesmännervereins: Obermedizinalrat Dr. Ludwig Sprauer, Karlsruhe, Leiter der Med. Abt. im Ministerium des Innern.

Badischer Landesmännerverein.

Geschäftsstelle: Karlsruhe, Stephanienstr. 74, Tel. 486.

Präsident: OMedRat Dr. Ludwig Sprauer.

Landeskolonnenführer: MedRat Dr. Ernst Ruch.

Sekretärin: Frä. Herrmann.

Badischer Landesfrauenverein.

Geschäftsstelle: Karlsruhe, Kaiserallee 10, Tel. 6610, 6611.

Vorsitzende: Frau Anna Schonelmaier, Hornberg.

Wirtschaftlicher Geschäftsführer: Ludw. Heß, Dipl.Volkswirt.

Beamte: H. Rebbach, OMedRat (Hauptkassier); W. Hurst, BerwZnsp.; Otto Kunz, DWachtmstr.

Deutscher Sprachverein e. V.

Badisch-Pfälzischer Landesverein, Pforzheim

Landesvorsitzer: Prof. Dr. Böffler, Pforzheim, Calwer Str. 153, Tel. 6254.

Deutsche Stenographenschaft e. V.

Gauebietsführung Baden

Gauebietsführer: Professor Dr. Friedrich Fischer, Karlsruhe, August-Dürr-Str. 5, Tel. 4455.

Deutsches Volksbildungswerk

Siehe Deutsche Arbeitsfront

Kraft durch Freude

Siehe Deutsche Arbeitsfront

Landesfremdenverkehrsverband Baden

Karlsruhe, Karlstraße 10.

Ehrenvorsitzender: Ministerpräsident Köhler, Karlsruhe.

1. Vorsitzender: Hotelbesitzer Fritz Gabler, Heidelberg.

Stellv. Vorsitzender: Adolf Schmid, Leiter des Reichspropagandaamtes Baden, Karlsruhe.

Bäderreferent: Regierungsrat a. D. Graf, Vorstand der Bäder- und Kurverwaltung Baden-Baden.

Wissenschaftl. Beirat: Prof. Dr. Bacmeister, St. Blasien.
Hauptamtlicher Geschäftsführer: D. Rieger, Direktor, Karlsruhe.

Schatzmeister: Stadtverwaltungsrat K. Ristner, Karlsruhe.
Beirat: Hermann Köhn, stellvertr. Gauleiter und M. d. R., Karlsruhe; Ministerialrat Seeger, Karlsruhe, Finanz- und Wirtschaftsministerium; Ministerialrat Dr. Keller, Karlsruhe, Ministerium des Innern; Reichsbahnoberrat Schifferdedder, Karlsruhe, Reichsbahndirektion; Oberpostrat Hering, Karlsruhe, Reichspostdirektion; Ernst Baur, Gauführer des Gauess Baden im Reichsverband für deutsche Jugendherbergen, Karlsruhe; Hotelbesitzer Kurt Brenner, Baden-Baden; P. J. Hauser, Präsident des D.V.C., Gau Baden, Freiburg i. Br.; Bürgermeister Hennes, Badenweiler; Oberbürgermeister Hermann, Konstanz; Dr. Hiltenbrand, Mannheim, Badisch-Pfälzische Luftthansa; Oberbürgermeister Jäger, Karlsruhe; Dr. Zälle, Deutscher Gemeindetag, Landesdienststelle Baden, Karlsruhe; Bürgermeister Keil, Triberg; Oberbürgermeister Dr. Kerber, Freiburg i. Br.; Kreisleiter Kuner, Neustadt i. Schw.; Oberbürgermeister Kürz, Pforzheim; Hotelbesitzer Maushart, Kurhaus Hundseck; Bürgermeister Müßig, Neckargemünd; Oberbürgermeister Dr. Reinhaus, Heidelberg; Oberbürgermeister Renninger, Mannheim Kreisleiter Rombach, Offenburg; Prof. Dr. Schneiderhöhn, Freiburg i. Br., Vorsitzender des Schwarzwaldvereins; Landeskommissär Geheimrat Schwoerer, Freiburg i. Br.; Fritz Kolf Wolff, Karlsruhe, Präsident der Badischen Industrie- und Handelskammer.

Landesverband der Badischen Betriebs- und Innungs-Frankenkassen

Karlsruhe, Friedrichsplatz 7, Tel. 5397.

Geschäftsführer: Carl Hahn.

NS-Kulturgemeinde

Siehe Deutsche Arbeitsfront

NSD-Marinebund

Gau V Baden-Württemberg

Leiter: Karl Bühler, Korvettenkapitän a. D., Stuttgart, Augustenstr. 30.

Nordische Gesellschaft

Baden-Kontor

Vorsitzender: Reichsstatthalter Robert Wagner.
Geschäftsführer: H. Looße, Gaureferent des Volksbildungswerks.
Anschrift: Karlsruhe, Beiertheimer Allee 8 d. Tel. 8250.

**Reichsbund der Hinterreichen Deutschlands
zum Schutze der Familie**

Landesverband Baden, Karlsruhe, Bahnhofstr. 28

Landesleiter: Otto Koch. Tel. 6553.

Reichsbund für Leibesübungen

Gau XIV Baden

Gauführer und Beauftragter des Reichssportführers für den
Gau Baden: Herbert Kraft, MinNat.

Gauamtmann: Rudolf Groth.

Gauamt: Karlsruhe, Bismarckstr. 51, Tel. 6622/23.

Sporthilfe: Tel. 1610.

Reichskolonialbund

Gauverband Baden, Karlsruhe, Ettlinger Str. 14

Gauverbandsleiter: Werner Bahm, Dipl.Ing.

Reichsluftschutzbund

Landesgruppe Württemberg-Baden-Hohenzollern, Stuttgart,
Herzogstr. 6D, Tel. 122941—45 (Schloßzentrale).

**Reichsverband der Ortskrankenkassen,
Körperschaft des öffentlichen Rechts, Berlin**

Landesgeschäftsstelle Baden, Karlsruhe, Gartenstr. 14, Tel. 5290.

Landesgeschäftsführer: Abelhardt.

Reichsverband Deutscher Offiziere

Landesverband Baden

Führer: von Freydorf, Oberstleutnant a. D., Karlsruhe, Kaiser-
str. 186, Tel. 2908.

Goldatenbund e. V.

Bundesgruppe 5, Stuttgart, Urbanstr. 15

Führer der Bundesgruppe: General Greiff.

Technische Nothilfe

Landesgruppe Südwest, Stuttgart, Fürstenstr. 1, Tel. 24741/4.

Landesleiter: Senfft, Dipl.Ing.

Ortsgruppe Bruchsal: Bismarckstr. 30, Tel. 2745.

Ortsgruppe Donaueschingen: Billinger Str. 29, Tel. 500.

Ortsgruppe Freiburg: Schillerstr. 40, Tel. 3433.

Ortsgruppe Heidelberg: Bluntzschlistr. 14, Tel. 6051.

Ortsgruppe Karlsruhe: Stephanienstr. 61, Tel. 2900.

Ortsgruppe Konstanz: Harbergasse 1, Tel. 135.

Ortsgruppe Lahr: Mittelweg 3, Tel. 2463.

Ortsgruppe Lörrach: Adolf-Hitler-Str. 179, Tel. 2851.

Ortsgruppe Mannheim: C 1, 7, Tel. 52770.

Ortsgruppe Offenburg: Städtische Werke, Tel. 1719.

Ortsgruppe Pforzheim: Östliche Karl-Friedrich-Straße 39,
Tel. 2323/68.

Ortsgruppe Raastatt: Kapellenstr. 18, Tel. 2603.

Ortsgruppe Singen a. H.: Hadwigstr. 23.

Ortsgruppe Billingen: Obere Str. 12, Tel. 2795.

Ortsgruppe Waldbshut: Friedrichstr. 8, Tel. 530.

Volksbund für das Deutschtum im Ausland (VDA)

Badischer Landesverband

Landesleiter: Paul Frank, Min.Dir.

Landesgeschäftsstelle: Karlsruhe, Birkel 30, Tel. 597.

Schwarzwaldverein e. V.

Freiburg i. Br., Rathausgasse 33, Tel. 3670

Präsident: Dr. Hans Schneiderhöhn, Professor.

Stellv. Präsident: Dr. Wilhelm Pfeiffer, Studienrat, Stuttgart.

Rechner und Geschäftsführer: Erwin Berne.

Landesverein Badische Heimat e. V.

Freiburg i. Br., Hansjakobstr. 12, Tel. 6160

Ehrenvorsitzer: Dr. E. Fischer, Professor.

Landesvorsitzer: P. Schwoerer, Landeskommissär.

2. Landesvorsitzer: Prof. Dr. E. Fehrle, Ministerialrat.

Stellv. und geschäftsführender Landesvorsitzer: Hermann Eris
Busse, Professor.

Rechner: Eugen Krebs, Bankier.

Bad. Hochschule für Musik

Karlsruhe nebst Bad. Konservatorium für Musik, die von über 500 Studierenden aus Baden, Pfalz, Saargebiet, Hessen und Württemberg besuchte

Grenzmark-Musikerziehungsanstalt

unter Leitung von Prof. Franz Philipp
Ausbildung in allen Zweigen der Tonkunst vom ersten Anfang bis zur Meisterreife.

Druckschriften und Auskunft durch die Verwaltung Kriegsstraße 166

Klaviere Schweisgut



Erbprinzenstraße 4 - beim Rondellplatz

Tausch · Miete · Teilzahlung · Stimmen

Reichs-Archiv.

Sammlung der das Rechtswesen betreffenden Gesetze, Verordnungen und Verfügungen. Herausgeber: Dr. Hans Bergmann, Rechtsanwalt, Frankfurt a. M. 45. Jahrgang. 1938.

Bezugsweise: Das Reichs-Archiv erscheint in 15—20 zwinglosen Lieferungen; in der Regel erscheinen monatlich ein oder zwei Hefte verschiedenen Umfangs. Der Preis beträgt —,40 RM. für den Textbogen von 16 Seiten und —,50 RM. für den Registerbogen; der Preis des Heftes ist auf dem Umschlag aufgedruckt. Die Bestellung erfolgt im Postabonnementsverkehr an die Bezahler oder ihre Buchhandlungen. Das Archiv ist daher beim Postamt am Wohnsitz des Bezahlers zu bestellen, das den vorläufigen Rechnungsbetrag für das nächste Vierteljahr (= 10,— RM.) wie bei der Zeitungsbestellung vorausserhebt.

Sonderankündigung auf Wunsch.

Baden im Buch

1336—1936. 600 Jahre Stadt Obergrombach. Im Auftrag der Stadtgemeinde Obergrombach unter Mitwirkung zahlreicher Mitarbeiter herausgegeben von Regierungsrat Franz Xaver Bed. Mit 20 Bildtafeln, 64 Abbildungen, 1 Gefallenen-Gedenktafel, 4 Zeichnungen im Text, 1 Karte und 1 Gemarkungsplan. XVI, 210 Seiten. In Leinen geb. 4,80 RM.

Die Hauptstadt der Kleinen Pfalz. Bilder aus der Vergangenheit des zwölfhundertjährigen Mosbach. Herausgegeben von Dr. Theophil Lang, Bürgermeister der Stadt Mosbach, im Jubiläumsjahr 1936. Mit 6 Abbildungen. Kartoniert 1,80 RM.

Die Deutsche Erhebung in Baden 1933. Text nach Zeitberichten und amtlichen Verordnungen. 55 Abbildungen. 80 Rpf.

Die Kirchenbücher in Baden. Herausgegeben von der Badischen Historischen Kommission. Bearbeitet von Dr. Hermann Franz, Preis etwa 3,80 RM.

Chronik der Spinnerei und Weberei Ettlingen. Ein Beitrag zur Wirtschaftsgeschichte des Abtales und zur Geschichte der badischen Textilindustrie 1836—1936. Von Studienrat Lubwig Schmieder. In Leinen 9 RM.

Die Badener im Weltkrieg 1914—18. Das Ehrenbuch allerformationen. 514 Seiten Quarzformat. In Ganzleinen 34 RM. Reich bebildert.

Bearbeitet von Oberleutnant a. D. Wilh. Müller-Loebnitz. Mit persönlichem Geleitwort des verstorbenen Reichspräsidenten Generalfeldmarschall von Hindenburg und des Reichsstatthalters in Baden Robert Wagner.

Erlebnisse badischer Frontsoldaten. 1.: Maschinengewehre im Eisernen Regiment. (8. Bad. Inf.-Regt. Nr. 169.) Von Otto Laiz. 90 Rpf.
2.: Minenwerfer an der Westfront. Von Kurt Frenken. 90 Rpf.

Ferner erscheinen in unserem Verlag:

Jahreshefte „Badische Heimat“, herausgegeben von Hermann Eris Busse, Freiburg i. Br. Sonderverzeichnis auf Wunsch.

Elkhart-Jahrbuch für das Badner Land. Herausg. von Hermann Eris Busse.

Zeitschrift für die Geschichte des Oberrheins. Herausgegeben von der Bad. Historischen Kommission. Jahrgang 16 RM.

Verlag G. Braun, Karlsruhe
Südwestdeutscher Heimatverlag)

Verzeichnis der Bezirks- und Gemeindeverwaltungen in Baden

Gesamteinwohnerzahl von Baden nach der Volkszählung vom 16. Juni 1933: 2412951.

Änderungen in der Verwaltung

Für die Bezirksämter Wertheim, Wiesloch und Schopfheim und für die Gemeinden dieser Amtsbezirke tritt das Gesetz über die Neueinteilung der inneren Verwaltung vom 30. Juni 1936 am 1. April 1938 in vollem Umfang in Kraft.

Die Bezirksräte der Bezirksämter Tauberbischofsheim, Heidelberg und Lörrach werden auf den 1. April 1938 aufgelöst und für den Rest der Amtsdauer von dem Landeskommissär im Einvernehmen mit den Kreisleitern der NSDAP aus bezirkseingefessenen Gemeindegürgern neu gebildet.

Wo in der Spalte: Steuerhilfskassenverwalter keine Namen angegeben sind, ist dieses Amt in der Gemeinde aufgehoben.

Verzeichnis der Bezirks- und Gemeindeverwaltungen in Baden

Die Gemeinden, deren Beamten zum Teil der Versicherungsanstalt für Gemeinde- und Gewerkschaftsbeamte als Mitglieder angehören, sind mit einem * bezeichnet. Ein * bei dem Namen des Bürgermeisters oder eines Rathschreibers bezeichnet den Grundbuchschaffsbeamten; andernfalls ist jeweils der Rathschreiber Grundbuchschaffsbeamter. Soweit nichts vermerkt, gehören die Gemeinden jenseits zu dem am Oben des Amtsgerichtes befindlichen Notariat. Die abgeforderten Bemerkungen mit eigener postlethlicher Verwallung sind mit § bezeichnet. Die Einwohnerzahlen sind nach der Zählung von 1933 angegeben. Die mit ** bezeichneten Orte sind die Orte, die erst nach Auflösung ihres bisherigen Amtsbezirks eingegliedert werden. In den Orten mit W besteht eine Volkshauserei.

Amtsbezirk Bruchsal (Landgerichtsbezirk Karlsruhe, Kreis Karlsruhe)

Bezirksamt: Dr. Gust. Westfahl, Landrat. Rolf Gräter, Sch.
Bevoll. Bezirke: B. Breunig, Rev. D. Jupp.; F. Schenckle,
 Helmuth Koberich, Rev. Jupp.; W. Wehringer, W. Franz, S.
 Kofelt, B. Dübber, H. Klopfer, A. Schneider, Josef Spö-
 lten, Rev. Jupp.; W. Herberger, B. Westfahl, B. Heins,
 Rev. Jupp.; W. Wehringer, J. Ruppmann, G. Schneider,
 Emilie Kamm, Kang. W. Jupp.; J. Ruppmann, W. Schneider,
 Revierpo. Ivet; Führer: Karl Hantendorff, Schulsof. Jupp.
Kriminalpolizei: Leiter: Fernb. Helfrich, Krim. Bezugsleiter.
Revierarzt: Dr. Huber, Wehr.
Bezirksleiter: Dr. Huber, Wehr.
Bezirksbauernvereinsleiter: Karl Reichendach.
Bruchsal: W. Böckling, Lammendörfer;
 W. Müller, Gochshelm.
Philippsturm: B. Dreher, Bruchsal; Ludw.
 Wendamerico, Wehr.
Grünbacher, Philippsturm:
Bezirksräte: Karl Bauer, Rev. Dir., Bruchsal; Sch. Weh-
 schreiner, Philippsturm; Hub. Berger, Wehrant.,

Bruchsal: Dr. Ludwig Dobm, Landm. Assessor, Bruchsal;
 Gebhard Dünn, Wehr. Leiter, Bruchsal; Joh. Schenckle,
 Kreisbauernführer, Obernauer; Engelbert Stein, Bürger-
 m., Wehr. Leiter, Karl Wehringer, Bürgerm., Obernauer.
Amtsgericht: Dr. A. Deller, R. Jupp., Dr. W. Jupp.,
 E. Kraus, Amtsgerichtsräte; S. Deder, R. Kamm, Just. D.
 Jupp.; W. Jupp., J. Rath, J. Steinmüller, Gust. Groß, E.
 Schred, E. Petri, Just. Jupp.; E. Hülsmeyer, Just. Sect.; E.
 Schumann, Just. Jupp.; W. Schuchmacher, Bez. Lehrband,
 Just. W. Jupp.; W. Jupp., Wehr. Leiter, E. Huber, Kang. W. Jupp.;
 Wehr. Leiter, Just. Jupp.;
Justizkasse: Kass. Leiter: S. Deder, Just. Jupp.; Buchhalter:
 Petri, Just. Jupp.
Gerichtsvollzieher: R. Wehringer, A. Jupp., J. Wehr-
 inger.
Notariate: Walter Lampe (1), Raul Hoff (2), Dr. Walter
 Himmelsbach (3), Just. Räte: Sch. Klopfer, A. Wehringer, E.
 Gruber, Just. W. Jupp.; Rath Wehringer, Wehr. Leiter, Kang. W. Jupp.

Ort	Einwohnerzahl	Entfernung v. Amtssitz	Poststellenbezirk	Bürgermeister	Rathschreiber	Gemeindevorstand	Steuerhilfskassenverwalter
19 *Reudorf W	c 2438	10,8	Reudorf	Peter Heil	H. Worthy	Ludw. Leber 1	Joh. Hoffeis
20 Neuenbürg	b 410	12,6	ib. Bruchsal	Wilh. Kraut	Peter Dengel	Joh. Köberer	f. Densheim
21 *Neuenhard W	b 1544	7,9	ib. Neuenhard	Wb. Stord	Christ. Schürer	Theodor Wächter	f. Karlsdorf
22 Oberacker	a 453	14,0	ib. Bretten	Fredr. Schreiber	Herrn. Schnell	Gregor Bette	f. Ringsheim
23 *Obergrumbach	b 1222	6,0	ib. Bruchsal	Franz Wolf	Kuno Speck	Josef Speck	f. Untergrumbach
24 *Oberhausen	c 4401	20,5	ib. Schwesing.	W. Dörhoff	Herb. Rothardt	Mar. Weier	Fz. Bollinger
25 *Oberwälsheim	b 1293	10,5	ib. Bruchsal	Gustav Bauer	Kurt Wühn	Mar. Weier	f. Unterwälsheim
26 *Döschheim	b 2584	16,0	Oberheim	Karl Späppler	Alfred Laub	Wlfr. Köler	f. Unterwälsheim
27 *Fhringen W	b 3790	15,0	Fhringen	Philipp Schmidt	Wb. Heubold	Wlfr. Köler	Josef. Sanderber
28 *Rheinhauenen W	c 3120	19,2	ib. Bruchsal	E. Kirchner	Wb. Pfeffel	Edm. Braun	Edm. Braun
29 *Rheinhauenen W	c 1484	21,7	Rheinhauenen	*Edm. Brand	Emil Brecht	Edm. Braun	f. Oberhausen
30 *Rheinhauenen W	c 2024	21,0	Wiesenheim	Kilian Weid	Antros Weidner	Edm. Braun	f. Oberhausen
31 *Stettfeld	b 948	7,5	ib. Bruchsal	Karl Mayer	Josef Stels	Edm. Braun	f. Oberhausen
32 *Ulzbad	b 1270	5,0	Ulzbad	Carl Mayer	*J. Stoll, K. Stoll	Edm. Braun	f. Oberhausen
33 *Untergrumb. W	b 2957	5,0	ib. Unterwälsch.	August Werle	Wb. Friedrich	Edm. Braun	f. Oberhausen
34 *Unterwälsheim	b 2158	8,0	Wiesenheim	Jacob Kroner	Wb. Friedrich	Edm. Braun	f. Oberhausen
35 *Waghäusel W	b 154	20,0	ib. Bruchsal	Jacob Büttler	Karl Reich	Edm. Braun	f. Oberhausen
36 *Weiber	c 1951	7,6	ib. Bruchsal	Hermann Böber	—, Wb. Pfeifer	Edm. Braun	f. Oberhausen
37 *Wiesental	c 5041	14,4	Wiesental	Aug. Madhauer	Marz. Hub	Edm. Braun	f. Oberhausen
38 *Zeutern W	b 1681	10,0	Zeutern	Wb. Helm Junz	J. A. Zimmerer	Edm. Braun	f. Oberhausen

88920

Amtsbezirk Buchen (Landgerichtsbezirk Mosbach, Kreis Mosbach)

Bezirksamt: Lubwig Berber, Landrat; W. Stod, RegAff.;
 Th. Heib, R. Baqner, C. Kammerer, GewAff.; D.
 Rothhöfer, A. Haas, St. Jupp.; St. Kraus,
 GewAff.; W. Birtel, W. Weber, J. Wintler, GewAff.;
 W. Krüger, RangAff.; C. Hgauer, S. Haas, C. Neu-

maier, G. Heib, S. Bach, A. Kreuter, Angefelle; W.
 Münch, Wachtmeister.
 Gewandheitsamt: Dr. Wb. Nachleib, MedRat, Amtsarzt;
 A. Knapp, Wundarzt.
 Bezirksfrenzamt: Buchen I: Dr. Gebhardt, VetRat; Bu-
 chen II in Abelsheim: Dr. Seibert, VetRat.

Bezirksämter: Buchen I: Dr. Geopold von Ströhm, Buchen II in Abelsheim: Dr. Seibert, Gertrud.

Notar: Dr. Diehm, Dr. Ebelger, Abelsheim. Notar: Dr. Diehm, Dr. Ebelger, Abelsheim. Notar: Dr. Diehm, Dr. Ebelger, Abelsheim.

Notar: Dr. Diehm, Dr. Ebelger, Abelsheim.

Notar: Dr. Diehm, Dr. Ebelger, Abelsheim.

Notar: Dr. Diehm, Dr. Ebelger, Abelsheim.

Notar: Dr. Diehm, Dr. Ebelger, Abelsheim.

Notar: Dr. Diehm, Dr. Ebelger, Abelsheim.

Notar: Dr. Diehm, Dr. Ebelger, Abelsheim.

Notar: Dr. Diehm, Dr. Ebelger, Abelsheim.

Notar: Dr. Diehm, Dr. Ebelger, Abelsheim.

Notar: Dr. Diehm, Dr. Ebelger, Abelsheim.

Notar: Dr. Diehm, Dr. Ebelger, Abelsheim.

Notar: Dr. Diehm, Dr. Ebelger, Abelsheim.

Notar: Dr. Diehm, Dr. Ebelger, Abelsheim.

Notar: Dr. Diehm, Dr. Ebelger, Abelsheim.

Notar: Dr. Diehm, Dr. Ebelger, Abelsheim.

Notar: Dr. Diehm, Dr. Ebelger, Abelsheim.

Notar: Dr. Diehm, Dr. Ebelger, Abelsheim.

Notar: Dr. Diehm, Dr. Ebelger, Abelsheim.

Notar: Dr. Diehm, Dr. Ebelger, Abelsheim.

Notar: Dr. Diehm, Dr. Ebelger, Abelsheim.

Notar: Dr. Diehm, Dr. Ebelger, Abelsheim.

Notar: Dr. Diehm, Dr. Ebelger, Abelsheim.

Notar: Dr. Diehm, Dr. Ebelger, Abelsheim.

Notar: Dr. Diehm, Dr. Ebelger, Abelsheim.

Notar: Dr. Diehm, Dr. Ebelger, Abelsheim.

Notar: Dr. Diehm, Dr. Ebelger, Abelsheim.

Notar: Dr. Diehm, Dr. Ebelger, Abelsheim.

Notar: Dr. Diehm, Dr. Ebelger, Abelsheim.

Notar: Dr. Diehm, Dr. Ebelger, Abelsheim.

Notar: Dr. Diehm, Dr. Ebelger, Abelsheim.

Notar: Dr. Diehm, Dr. Ebelger, Abelsheim.

Ort	Eh- wohner- zahl	Ent- fern. v. Amtsitz	Postbestell- bezirt	Bürgermeister	Rathschreiber	Gemeinde- rath	Steuer- hilsfahnen- verwalter
11 Oberstadt	441	7,0	ii. Oberstadt.	Mich. Eberle	Ad. Gramlich	Ad. Gramlich	1. Böbigheim
12 *Gröb	450	16,6	Gertätsfletten	Aloïs Geby	Aloïs Haas	Leo Hartmann	1. Gertätsfletten
13 Gerlenbach	323	35,0	Kallenberg	Karl Huber	Leo Wolpert	Hrt. Demnegriff	1. Kallenberg
14 *Krauthelm	649	16,0	Gubingheim	Edo Dold	Aloïs Palmer	Willi Keller	1. Georg Buch
15 *Gertätsfletten	772	15,8	Gertätsfletten	Adolf Herberich	Karl Dold	H. S. Schreymann	1. Hermann Heilig
16 *Waschhofen	553	13,0	ii. Waldhain	Lorenz Trabold	Adolf Thren	Adw. Herberich	1. Josef Neuburger
17 *Sommersdorf	556	42,0	Gommersdöf.	Wulfra Neubach	Adolf Thren	Karl Holz	1. Krauthelm
18 *Gubingheim	799	8,0	ii. Oberstadt.	Ed. Baumacher	Emil Bucher	Heinr. Schneider	1. Altheim
19 *Grobetholsheim	681	13,0	Grobetholsfsh.	Hr. Schumacher	Emil Bucher	Emil Schwing	1. Buchen
20 *Lantstadt	1084	2,5	Kainstadt	Hr. Schumacher	H. Jos. Weibel	Julius Heim	1. Josef Dreunig
21 *Sardheim	2284	17,0	Dardheim	C. Berninger	Karl Weibel	Karl Heim	1. Waldhain
22 *Selbersbach	446	11,2	Welsheim	Edo Berninger	Karl Weibel	Karl Heim	1. Eberbach
23 *Henschen	108	20,0	Buchen	Edo Berninger	Richard Haas	Karl Heim	1. Eberbach
24 *Henschenneuern	555	8,3	Waldhain	Edo Berninger	Richard Haas	Karl Heim	1. Henschen
25 *Gertingen	1354	3,0	Waldhain	Edo Berninger	Richard Haas	Karl Heim	1. Henschen
26 *Grislandsen	413	13,7	Gertingen	W. Kirchheimer	Herr. Meinger	Karl Heim	1. Henschen
27 *Koblenstadt	291	20,0	ii. Oberstadt.	H. Herrmann	Karl Keller	Emil Müller	1. Gubingheim
28 *Koblenbach	375	3,5	über Buchen	Edo Silber	Karl Keller	Julius Kieb	1. Henschen
29 *Döppingen	1640	13,0	Kopplingen	Edo Silber	Karl Keller	Julius Kieb	1. Henschen
30 *Horsingbach	77	30,0	Krauthelm	W. Schell	Josef Blas	H. Zimmermann	1. Franz Geier
31 *Gubingheim	471	15,0	Werdungen	C. Dreinetter	Josef Blas	Karl Gramlich	1. Karl Jos. Popp
32 *Kleinetsfshelm	227	9,7	Werdungen	W. Dreinetter	Josef Blas	Karl Gramlich	1. Werdungen
33 *Hensau	366	30,0	ii. Krauthelm	Alfred Brand	Karl Kieb	Martin Schropp	1. Großetsfsh.
34 *Korb	408	6,9	Werdungen	Alfred Brand	Wolfgang Rogel	Ludwig Rogel	1. Krauthelm
35 *Krauthelm	762	50,0	ii. Oberstadt.	Konst. Strauch	Emil Bender	Adolf Ernst	1. Leibenadt
36 *Landenberg	345	10,2	ii. Rosbach	Karl Strauch	Emil Bender	Hr. Demer	1. Waldhain
37 *Leibenadt	396	25,0	Waldhain	Karl Thren	Anton Keller	Karl Blitt	1. Gubingheim
38 *Werdungen	824	24,0	Waldhain	Josef Weinger	Karl Thren	Hr. Zimmermann	1. Karl Walter
39 *Hirbau	1954	12,0	Waldhain	Adolf Lauer	Adolf Lauer	Anton Keller	1. Karl Herberich
40 *Bumthellen	436	35,0	Bumthellen	Welfator Künig	Karl Thren	Emil Schuler	1. Karl Dreunig
				Erth Arnold	Ernst Fahrbach	Karl Huber	1. Adolf Kiebel

39	*Waldau	c	1954	12,0	Mindau	Melchor stülch	Karl Steinbach	Karl Stübner	Adolf Niebel
40	*Reumstetten	b	436	35,0	Reumstetten	Ernst Arnold	Ernst Raubach	Max Stübner	
41	Oberndorf	b	163	23,0	Reumstetten	Kaspar Stodtert	M. Stadtmüller	Gregor Fischer	f. Reumstetten
42	*Oberwittstadt	b	715	30,0	ii. Oberndorf.	Leo Schulz	Gustav Weber	Karl Gerold	f. Schillingst. d.
43	Oberburten	a	1542	4,8	Oberburten	J. Bauer	Josef Vels	Eugen Rudolf	Otto Secher
44	Reichenbach	d	413	18,0	üb. Oberbach	H. Trunt (Stelb.)	Otto Münch	Karl Galm	f. Schabental
45	Rippelheim	c	344	16,0	Buchen	Hr. Kollerbach	*Jul. Blum	Josef Müntel	f. Rippenheim
46	*Rippelberg	c	535	16,0	Nippberg	Heinrich Kern	Andreas Thoma	Vermann Keller	
47	Rothenberg	a	748	20,0	Rothenberg	Hrdr. Schmeiser	Seinr. Gramlich	Ge. Schweiger	August Peller
48	Rudhen	a	265	30,0	Rudhen	Wilhelm Kollup	Karl Kaufpfer	H. Landwehr	Christl. Solyp 2
49	Schabental	a	491	15,0	üb. Oberbach	Mat. Heuberger	Gottfr. Hofmann	Witt. Schindl	Julius Raibel
50	*Schillingst. d.	b	586	20,0	ii. Oberndorf.	Ernst Weber	Chlo. Weber	Witt. Gramlich	f. Eckard
51	*Schillingst. c	b	769	9,0	ii. Oberndorf.	H. Zimmermann	Heinrich Dorr	Witt. Gramlich	
52	Schillingst. c	c	1018	15,0	über Buchen	Krang Reis	Kalentin Gög 2	Alfred Steinöl	Krang Reis
53	Schweimberg	We	661	22,0	Schweimberg	Josef Baumann	Ludwig Kröyer	Robert Busch	f. Dordheim
54	Eckard	a	934	10,0	Eckard	H. Seidenritzer	Edmund Vater	Mois Dornung	Kornel Reichert
55	*Eemfeld	a	883	3,8	Eemfeld	Gustav Gerold	Wald. Gramlich	Fr. Gramlich	f. Welsheim
56	Eubolsheim	a	569	15,1	Eubolsheim	Gramlich	Wolmann	Witt. Gramlich	f. Welsheim
57	Eutenbach	c	577	8,0	über Buchen	Alfred Schwimg	Mois Schorf	Witt. Gramlich	f. Welsheim
58	Interstall	a	357	26,0	ii. Oberndorf.	Witt. Gerner	Wilhelm Weiß	Witt. Gramlich	f. Welsheim
59	Interwittstadt	b	164	35,0	Rothenberg	Etto Gerold	Witt. Gerner	Witt. Gramlich	f. Welsheim
60	Waldhauhen	c	841	9,0	üb. Waldhauhen	Ernst Roos	Wilhelm Roe	Witt. Gramlich	f. Welsheim
61	*Waldhauhen	We	695	14,9	ii. Waldhauhen	Frank Gmuer	*G. Klippstein	Witt. Gramlich	f. Welsheim
62	*Waldhauhen	We	3988	9,0	Waldhauhen	Dr. Karl Riefer	Engelr. *Gleichhorn	Karl Hartmann	f. Welsheim
63	*Waldhauhen	We	442	15,2	Waldhauhen	Strennis	Ernst Silberl.	Verthab Ränge	August Dorf
64	Waldhauhen	b	262	48,0	Waldhauhen	Robert Nib	Bermann Rühnd	Ludowor. Götzig	f. Waldhauhen
65	Waldhauhen	a	440	15,0	ii. Oberndorf.	H. Helmmann	Josef Waldhauhen	Ernst Stahl	f. Eckard

W: Notariat Waldhauhen.

Amtsbezirk Bühl (Landgerichtsbezirk Offenburg, Kreis Baden)

Bezirksamt: Paul Baer, Landrat; Dr. Ludwig Gög, Reg.
 Rat; Max Veron, Rev. Synp.; Michael Uhl, A. Ebingcr,
 W. Schneyer, G. Thoma, Eduard Gibl, Rev. Synp.; F.
 Rieger, Rev. Synp.; M. Liebermann, Wilhelm Buchardt,
 Herr Kraft; W. Woble, Paul Kauf, Rev. Synp.; Rosa
 Schlogeter, Konz. Off.; W. Baum, D. Wachtm. r.

Bezirksverwalter: Dr. Fr. Fries, Verthab.
 Bezirksbauverwalter: Josef Schmitt.
 Bühl, Franz Schwab, Jos. Baumann, Reudner.
 Gendarmverwalter: W. Albert, Bühl; F. Fleck, Achern.

Bezirksräte: Stefan Vinrebrier, Sattlermstr., Steinbach; Hermann Bütt jun., Kfm., Kappelrodeck; Franz Söll, Waldmstr., Bühl-Kappelrodeck; Max Kern, Sägeverleibesser, Bühlertal; Richard Krämer, Bürgermstr., Achern; Jakob Schäffner, Kfm., Kappelrodeck; Heinrich Weß, Buchdruckereibesitzer, Bühl.

Amtsgericht: Frhr. v. Glanville, Amtsgericht, aufsichtsführender Richter, Gefängnisvorstand; Karl Lubwig Belder, Amtsgericht; Gustav Rapp, Eugen Dollreit, Franz Walter, Justizb.; Leo Wolf, Rudolf Jirfel, Elisabeth Giesmann, Franz Gumann, Justizbeisitzer; Anton Moierleber, Justiz; Gerichtskauffe: Hermann Bstler, Justizb. (Kassenleiter); Martin Weinmann, Justizb. (Buchhalter).

Gerechtsvollzieher: Albert Kienb, Wilhelm Endres. **Gerechtsvollzieher:** Ab 1. Dezember 1937 aufgehoben. **Notariate:** Alois Kling, Justizrat (tritt auf Ende 1937 in den Ruhestand, Nachfolger noch nicht bestimmt); Dr. Verold Friß, Justizrat; Emil Maillon, Justizrat.; Wilhelm Ketter, Marie Müller, Justizb.

Amtsbezirk Bühl. Amtsgerichte: a) Achern, b) Baden-Baden, c) Bühl

Ort	Einwohnerzahl	Entfern. v. Amtsh.	Polizeibezirk	Bürgermeister	Ratsschreiber	Gemeindevorstand	Steuerhelfer
1 Achern	a	5338	9,0	Achern	Richard Kraemer	Hartmann, *Böner	Finanzkaffe
2 Mutschweier	c	1340	2,0	Friedrich Daub	Abolf Wollmer	Karl Baumann	f. Bühl
3 Waldhofen	c	369	5,0	Franz Meier 2	Karl Reith 2	K. Friedemann	f. Moos
4 Bühl	c	6647	6,0	Wilhelm Gwalb	Richard Senger	Ludwig Kugel	Finanzkaffe
5 Bühlertal	c	5893	6,0	Karl Dauth	Trenkle, *Dahn	Willy Kuntler	Ed. Bels
6 Giefental	c	1499	3,5	Albert Reiber	Hch. Harebrecht	Bernhard Keller	f. Bühl
7 Gantenbach	a	1280	11,0	Verob. Ketterer	Ed. Glaier	Frz. Ant. Köpfier	f. Achern

Amtsgericht Achern.

Amtsgericht: O. Herbsth, R. Schneider, Amtsgericht; Fr. Weiser, Fr. Barth, Edm. Ehret, Justizb.; A. Hof, Justizb.

Gerechtsvollzieher: Karl Gräter, G. Kispfel. **Notariate:** Dr. V. Trinneberg, Dr. W. Zimmermann, Justizrat; A. Büchhoff, Mathilde Rogel, Justizrat.

Finanzamt: E. Fren, RegKat (f. ferner S. 162).

Finanzamt: Edmund Kamm, RegKat (f. ferner S. 163) **Vorstände:** Bühl: von Neubronn, Forstrat. Steinbach: Bühl, Stöcklin, Forstrat. Ottenhöfen: Dr. K. Wauter, Forst- rat. **Vermessungsamt:** Otto Engeler, VermKat, Vorstand; W. Schwegler, O. Gwinn.; K. Weber, VermO. Sekr.; D. Ries, VermKat. **Straßenbauamt:** E. Holzler, Bauinsp., Bühl; K. Jäger, Bauinsp., Achern.

8	Furchenbach	a	338	16,0	Ottenshöfen	Johes Schneider	Schneider	Karl Steinle	Karl Steinhöfen
9	*Gamsbach	a	1162	9,0	Karl Schuch	Karl Schuch	Jonas Büßler	Karl Schumann	Karl Schmitt
10	*Grefenier	c	852	13,6	Karl Steier 2	Leo Steiert	Wolff Stürler	Wenz. Steubold 3	f. Schwarzach
11	Großneier	a	687	13,6	Leo Steiert	Carl Meib	Karl Stürer	Herm. Maurer	f. Schwarzach
12	Hilbmannsiefel	c	174	8,5	Carl Meib	W. Sutterer	Wilo. Wöbber	Johes Berger	f. Schwarzach
13	*Kappetrobed	c	3175	15,2	W. Sutterer	Johes Kummel	B. Vog. *Epsle	Demald Duntel	Leop. Binder
14	*Kauf	c	2683	5,0	Johes Kummel	Johes Kibber	J. Schümmlesler	Erwin Sailer	Johes Dingler
15	Leberfening	c	436	9,0	Johes Kibber	Lorenz Schott	Mois Hoh	Johes Koch 2	f. Schwarzach
16	*Moos	c	569	7,0	Lorenz Schott	unbekelt	Wolm Müller	R. Fr. Meisinger	Frz. Widmer
17	*Moosbach	a	986	18,8	Wern. Schott	unbekelt	Wolm Müller	Roman Sutterer	f. Ottensweiher
18	Neuluth	a	1888	5,0	Wern. Schott	Friedr. Stiel	*Johes Weyer 3	Albret Döckinger	f. Ottensweiher
19	*Neumeier	c	1537	6,0	H. Steinbach	Mois Strohle	Johann Wösch	August Meier	f. Alchern
20	*Oberachern	a	2346	11,0	Oberachern	Lorenz Berger	*Johes Weyer 2	Josef Prietisch 2	f. Moos
21	*Oberbruch	c	319	5,8	über Bühl	Herm. Glaser	Frz. Joh. Straub	W. Gierhard	f. Alchern
22	*Oberasbach	a	1165	8,8	über Alchern	Johes Glaser	Carl Strub	Josef Dör	f. Alchern
23	*Oberweiher	c	227	2,3	Bühl	Friz Joh	Carl Strub	W. Gierhard	f. Alchern
24	*Osnbach	a	1286	13,4	Osnbach	Wäthelm Koch	Carl Strub	W. Gierhard	f. Alchern
25	*Ottenshöfen	a	2907	3,7	Ottenshöfen	Wäthelm Koch	Carl Strub	W. Gierhard	f. Alchern
26	*Ottensweiher	c	3172	8,3	Ottensweiher	Wäthelm Koch	Carl Strub	W. Gierhard	f. Alchern
27	*Osnbach	a	1909	7,0	Sasbach	Wäthelm Koch	Carl Strub	W. Gierhard	f. Alchern
28	*Osnbachtrieb	a	951	9,0	Sasbach	Wäthelm Koch	Carl Strub	W. Gierhard	f. Alchern
29	*Osnbachwalden	a	1413	12,0	über Alchern	Wäthelm Koch	Carl Strub	W. Gierhard	f. Alchern
30	*Schwanzach	c	1087	10,5	Sasbachwald.	Friedrich Dabich	Albert Dör	Josef Dör	f. Alchern
31	*Seebach	b	1308	24,1	über Bühl	W. Radbauer	Wäthelm Weber	Leo Sattel	f. Alchern
32	*Singenheim	b	4265	7,6	Seebach	W. Radbauer	Wäthelm Weber	Leo Sattel	f. Alchern
33	*Steinbach	c	2092	4,2	Singenheim	unbekelt	Wäthelm Weber	Leo Sattel	f. Alchern
34	*Stollhofen	c	977	13,0	Stollhofen	unbekelt	Wäthelm Weber	Leo Sattel	f. Alchern
35	*Ulm	c	630	12,0	Lichtenau	Karl Maß	Wäthelm Weber	Leo Sattel	f. Alchern
36	*Ungersdorf	c	1287	7,1	Bühl	Konrad Müller	Wäthelm Weber	Leo Sattel	f. Alchern
37	*Wamshart	c	1106	6,0	Bühl	Ant. Durand 6	Wäthelm Weber	Leo Sattel	f. Alchern
38	*Wimbach	a	568	8,5	Steinbach	Wäthelm Koch	Wäthelm Weber	Leo Sattel	f. Alchern
39	*Waldum	a	1050	15,6	Kappetrobed	Friz Frank 3	Wäthelm Weber	Leo Sattel	f. Alchern
40	*Wetternung	c	816	7,1	über Mauthart	Wäthelm Koch	Wäthelm Weber	Leo Sattel	f. Alchern

66414

Amtsbezirk Donaueschingen (Landgerichtsbezirk Konstanz, Kreis Bissingen)

Bezirksamt: Rudolf Hüb, Landrat; A. Caswald, Reg.Rat.; G. Mayer, Bernh. D. Jupp.; R. Klaus, D. Schreiber, Bernh. Jupp.; Karl Geier, M. Engler, Norman v. Dunin, Wstb. Weichhaupt, Bernh. Jupp.; Franz Leiß, Bernh. Jupp.; Wstb. Meier, Bernh. Jupp.; J. Köstler, Bernh. Jupp.; D. Scherer, Königl. D. Sekt.; Christina Lana, Königl. Juff. Straßer, Königl. Juff.; D. Weber, D. Sachtmilt.

Bezirksverrät: Dr. Hch. Mittelmann, VerStatt.
 Bezirksbaumeister: E. Leibbrand, S. Stadelhofer.
 Bezirksforstmeister: Zur Zeit unbesetzt, Donaueschingen; Rud. Diebold, Hütingen; Christian Orst, Furtwangen.

Gendarmereibeamteter: J. Rothburt.

Bezirksälte: Rudolf Müller, Bürgermstr., Hütingen; Kurt Ziede, Fabrikant, Furtwangen; Emil Sägele, Bauer, Sumpfböden; Franz Wst, Gastwirt, Nammendingen; Christian Gsch, Aelteste, Donaueschingen; Alfons Keßler, Kreisbauoberinsp., Donaueschingen; Adolf Schent, Säbenerverarbeiter, Hütingen.

Amtsgericht: Wilhelm Treiber, Hans Bräuer, Amtsgerichtsälte; A. Boos, J. Waber, Fr. Kasenmeier, Justizp.; S. Gögge, C. Weiß, Justizst.; J. Letter, Justizp.

Verfassungswächter: Ludwig Wodner, Frstb. Lehrer.
 Genstandswaasser: A. Wangmann, Amtsgewalt; Menge, Oberstst.; Herr. Wst.; Wstl. Justizp.

Notariate: A. Gang, W. Haarer, Justizälte; K. Baum, A. Müller, Just. Sekt., Furtwangen; W. Gröschhaber, Just. Rat.; Karl Gerler, Justizst.

Königswaasser: Dr. Friedr. Altmann, Reg.Rat. (s. 163).
 Forstämter: Donaueschingen: Th. Baheremann, Forstrat. Glumburg (Wohnst. in Donaueschingen): K. Koch, Forstrat. Hütingen: E. Wittinger, Forstrat. Furtwangen: Dr. R. H. Müller, Forstrat.

Bezirksbauamt: Otto Gutting, Reg. Bauamt (s. S. 109).
 Verfassungswächter: Hütingen: Frz. Döring, Verm. Rat., Bernh. Jupp.; W. Haarer, E. Haberstroh, Bernh. Jupp. Straßengemeindeführer: J. Maurer, Baumst., Donaueschingen; K. Wolf, Baumst., Hütingen; Wstb. Kohn, Glumburg; Wstb. Daag, Baumst., Furtwangen.

Amtsbezirk Donaueschingen. Amtsgerichte: a) Donaueschingen, b) Engen, c) Bissingen

Ort	Einwohnerzahl	Entwerfen. v. Muthst.	Postbest.-bezirk	Bürgermeister	Rathschreiber	Gemeinde-rechner	Steuer-Verwaltung
1 *Hafen	a	679	ii. Donauesch.	Joh. Scheuble	Karl Romer	N. Hall 1	Anton Hall 3
2 *Waldhof	a	470	Karl. Sauerb. W.	Karl. Sauerburger	Theodor Bösch	Karl Metz	Ernst Baugh
3 *Hütingen	D b	478	Hütingen	Karl Anna	Johann Weiler	Andreas Weiler	Johann Brant
4 *Engen	b	255	über Engen	Fredr. Kentscher	Wart. Usher	August Braun	J. Engen

Amisbezirk Donaueschingen

5) *Rehla	a	304	7,8	ii. Donauesch.	Karl Kraiser	Johann Kobbichl	Joseph Widmann	i. Büdingen
6) *Stellenborn	b	194	45,0	über Engen	August Ruh	Richard Kraiser	Josef Dietrich jr.	i. Büdingen
7) *Wielingen	a	352	9,0	ii. Donauesch.	Karl Heß	Robert Birt	Theodor Heß	i. Büdingen
8) *Wirtelbrunn	b	284	34,0	über Engen	Hermann Leibis	Joh. Febringer	Karl Meier	i. Emsingen
9) *Blumberg	a	695	16,0	Blumberg	Theodor Schmidt	W. Schindler	Karl Müller	i. Emsingen
10) *Bräunlingen	a	1929	6,8	ii. Donauesch.	Julius Hummel	Fr. Hofacker 1.	R. Hofacker	Robert Eberhardt
11) *Bruggen	a	89	8,9	ii. Donauesch.	Alfons Haber	*Herrn-Hofacker 1.	ss. Willmann	i. Bräunlingen
12) *Dödingen	a	678	10,0	Dödingen	Engen Haber	Edo Meinel	Wlfr. Wehinger	i. Lindekingen
13) *Donaueschingen a	a	6564		Donauesch.	Geb. Seelmeier	Gaier, Kapf	Wilhelm Müller	i. Schangstale
14) *Emsingen a, c, b	a, c, b	979	40,0	über Engen	Matthias Stort	Georg Heß	Abolf Ewert	i. Schangstale
15) *Eßlingen	a	227	20,5	Zurking, ss.	Karl Alberte	Kernb. Wiesler	Frz. Berthle	i. Schangstale
16) *Fachsenberg	a	333	10,0	ii. Donauesch.	*Josef Engerer	Dr. Karl Wiltner	Josef Straub	i. Madingen
17) *Garmenangen	a	5033	32,0	Garmenangen	Hermann Hall	*Matron, W. Hug	Georg Heß	i. Madingen
18) *Geflingen	a	1329	14,0	Geflingen	G. Winterhalter	Edo Wehler	Emil Kraut	i. Madingen
19) *Göringen	c	306	6,0	ii. Donauesch.	E. Winterbach	Albin Doh	Gottlieb Wehler	i. Madingen
20) *Güldenbach	F a	1114	41,6	Güldenbach	Josef Wandring	Jul. Straub	H. Farnwängler	Jul. Straub
21) *Guttenmadingen	a	374	11,3	Guttenmadingen	Max Willmann	Friedrich Birt	H. Wiesmann 2	i. Gellingen
22) *Hammersteinbach	a	354	16,0	Hammersteinbach	Damian Kraut	Engelbert Birtle	Friedrich Beini	i. Gellingen
23) *Hattlingen	b	560	24,0	über Engen	Karl Schmidt	Frz. r. *Weiser	Josef Leber 1	i. Gellingen
24) *Hauten vor Walb a	a	323	8,0	ii. Donauesch.	Herrn. Schupp	Max Schulmann	Herrn. Gaiser	i. Gellingen
25) *Heidenhofen	a	184	6,6	Walen	Josef Müller	August Engelher	Alfred Köpfer	i. Gellingen
26) *Hünfingen	D b	183	17,0	Hünfingen	Käwe Simon	Abolf Brodicholl	K. Reiser	i. Gellingen
27) *Hocherdingen	V a	393	12,0	Wald Durck.	i. S. Moner	Karl Nag	Karl Richter-Keller	i. Gellingen
28) *Hondingen	a	358	14,4	Hondingen	W. Bogenschütz	Wilhelm Engesser	Karl Bäurer	i. Gellingen
29) *Hübertshofen	a	208	8,0	ii. Donauesch.	Anton Segt	Josef Wittmann	Emil Deha	i. Gellingen
30) *Hünfingen	a	1928	3,3	Hünfingen	Kudolf Müller	*Fugler, Thoma	Ferd. Moog	i. Gellingen
31) *Hünfingen	W b	1350	15,0	ii. Donauesch.	Dr. Abolf Birt	Edo Waigale	Karl Baumann	i. Gellingen
32) *Hünfingen	W b	316	17,0	ii. Donauesch.	Herrmann Obr	Konrad Mayer	Julius Benzler	i. Gellingen
33) *Hünfingen	W b	570	13,0	ii. Donauesch.	Engen Hummel	Aug. Huber	Karl Reiser	i. Gellingen
34) *Langenbach	F a	270	22,0	Langenbach	Karl Hummel	F. Winterhalder	Hanns Geisler	i. Gellingen
35) *Lehrdingen	b	640	25,0	Lehrdingen	Herrn. Kraut	Abolf Hornung	Stefan Wiesler	i. Gellingen
36) *Lindach	F a	187	25,0	Garmenangen	Edo Wehrle	Konrad Braun	Kaw. Wehrenbach	i. Gellingen
37) *Maulenheim	b	339	30,0	über Engen	Kauf Mäurer	Herrmann Gierl	Konrad Geberle	i. Gellingen
38) *Mittelbrunn	a	61	11,0	ii. Donauesch.	Joh. Fetsenmeyer	Andreas Heß	Herrn. Gierl	i. Gellingen

Ort	Einwohnerzahl	Entfern. v. Amtsh.	Postbezirk	Bürgermeister	Ratschreiber	Gemeinderichter	Steuerhelfer
39 *Wöhringen	b 1523	13,0	Wöhringen	*Karl Göb	Wilh. Mübinger	Leopold Gut	Anton Roster
40 *Wundesingen	a 625	11,4	ii. Donauesch.	Josef Wette	Leopold Glunt	Job. Wette 2	Josef Gänster
41 *Wundingen	a 589	9,0	Wundingen	August Wört	Johann Färberer	Math. Kuenz	Josef Berner
42 *Wentrich	F a 656	34,6	Wentrich	Wilh. Fehrenbach	August Ruf	Bau Kieber	i. Furtwangen
43 *Oberhaldingen	a 649	10,7	Oberhalding.	Erh. Göb 3	Christian Wels 2	Christian Göb	Jacob Despier
44 *Singen	a 708	12,8	ii. Donauesch.	Silhelm Goll	Adolf Funk	Job. Reichmann	Johannes Glunt
45 *Föhren	a 856	5,0	Föhren	Frg. Kav. Straub	Emil Föder	Josef Schmid	i. Donauesching.
46 *Haldenwangen	a 580	12,0	ii. Donauesch.	Josef Friedrich	Martin Gehart	Josef Schmid	Konrad Hauser 2
47 *Haldenwangen	a 699	28,0	Mieddingen	Leopold Scheuer	W. Hochardt	Georg. Wöhler	Konrad Hauser 1
48 *Horbach	F a 394	35,0	Schönenbach	Adolf Goll	Josef Kern	Heilz. Bernhard	Hermann Kraut
49 *Schönenbach	F a 484	28,0	Schönenbach	Erwin Birkle	Erwin Birkle	Erwin Birkle	Sch. Duffner
50 *Stetten	b 288	9,8	über Engen	Josef. Joh. Hogg	Erwin Birkle	Erwin Birkle	Furtwangen
51 *Sumpfsöden	a 251	7,0	ii. Donauesch.	Otto Rottler	Erwin Birkle	Erwin Birkle	i. Engen
52 *Sumpfsöden	a 489	10,0	ii. Donauesch.	Josef Steiner	Dom. Weishaar	Josef Wint 1	i. Wundingen
53 *Zamheim	a 659	11,0	ii. Donauesch.	Otto Steiner	Dom. Weishaar	Josef Wint 1	Wilhelm Wels
54 *Haldenwangen	a 675	12,5	Oberhalding.	Erwin Birkle	Jacob Doppel	Josef Koch	Aug. Reisinger
55 *Haldenwangen	a 430	14,2	ii. Donauesch.	Josef Kändler	Josef Aug. Koch	Josef Koch	Georg. Egg
56 *Haldenwangen	a 1819	23,0	ii. Donauesch.	Josef Schrupp	Ernst Wierer	Konrad Wiber	i. Oberhaldingen
57 *Haldenwangen	F a 114	9,9	ii. Donauesch.	Wilhelm Straub	Karl Keller	Hermann Endres	i. Brämlingen
58 *Haldenwangen	a 807	7,0	ii. Donauesch.	Aug. Willmann	Karl Keller	Math. Müller	Johann Göb
59 *Solzlingen	a 306	3,6	über Engen	Adolf Bayer	Karl Keller	Josef Schrupp	i. Brämlingen
60 *Haldenwangen	b 267	18,0	Zimmern	H. Stierwabel	Karl Keller	Emil Traub	i. Brämlingen
61 *Haldenwangen	D b				Karl Keller	Emil Traub	i. Engen
					Karl Keller	Emil Traub	i. Zimmern

D: Notariat Donaueschingen, F: Notariat Furtwangen V: Notariat Biffingen.

Amtsbezirk Emmendingen (Landgerichtsbezirk Freiburg, Kreis Freiburg)

Bezirksamt: Dr. Alfred Hagenunger, Landrat; Dr. Hubert Emenenburger, Julius Hlertag, RegKät; Gustav Koch, Landrath; Julius Zimmermann, Berw Zimp.; Adolf Kraus, Alfred Dörfler, Res Zimp.; Otto Bühler, Ferd. Steinhart, Vorstarr Schmeckenburger, Gustav Scherberger, Bern Zimp.; Alfons Herb, Berw Zetr.; Friedrich Barth, Josef Bühler, Bern Ziff.; August Wertner, Leopold Amelment, Maria Pfisterer, Franz Ziff.; Gustav Konrad, Landrath.

Gesundheitsamt: Dr. Rich. Weber, MedRat, Amtsarzt; Dr. Herb. Moritz, MedRat, beamt. Arzt; Karl Hauner, Viroangelt.

Bezirksverordn.: Emmendingen I.; Dr. Rudolf Traut, MedRat. Emmendingen II in Waldkirch; Dr. Leiber.

Bezirksbaumeister: Gustav Man.

Bezirksforstinspektoren: E. Walther, Emmendingen; Karl Silberer, Kensingen; C. Heiler, Endingen; Otto Leiber, Waldkirch; Emil Pfeifer, Gschach; W. Schiff, Gschifferten.

Gendarmetobermeister: Christof Dümmlig, Emmendingen; Hermann Keller, Waldkirch; Ernst Ludwig, Kensingen. **Bezirksräte:** G. Deth, Baumtornheim, Teningen; Karl Kustin, Landw., Waldkirch; M. Kiesel, Jno., Oberhauenen; Otto Arnold, Gschach, Kensingen; Erich Mann, Waldkirch, Emmendingen; Josef Böckle, Bauer, Ketschhausen; Albert Stab, Mutschach, Lerenmunschwand; Stanislaus Obpper, Badrutt, Waldkirch.

Amtsgericht: Eug. Schütt, Walther Ehret, AmtsgerKät; G. Berold, G. Lung, Gd. Landentlos, W. Schweiger, Justizp.; W. Schibler, Justizp.; Auguste Ehrenbauer, Justizp.; G. Roth, Gsch Zunft.

Gerichtsvollzieher: Johann Göb.
Notariate: Dr. Josef Pfeiffenberger (1), Gustav Pehner (2), Justizkät; Emil Vog, Just Zetr.; Maria Hall, Justizp.
Vorämter: Emmendingen; Dr. Aug. Max Seeger, Forstrat. Kensingen; Felix Biechhaus, Forstrat.

Bauamt: E. Walter, RegKät G. ferner S. 164).
Vermessungsamt (in Kensingen): E. Wagner, BernRat; Dr. Kronmayer, Bern Zetr.
Straßenbauamt: Ant. Bittel, Baumib., Emmendingen; M. Ehret, Baumib., Kensingen.

Amtsgericht Kensingen.

Amtsgericht: Dr. Hoff Pfeifer, AmtsgerKät; F. Silberer, J. Dietrich, M. Ebner, Justizp.; Josephine Biehl, Kangelstsch.; Engelstried, M. Kass.

Notariate: Dr. Walter Melcher, Justizp.; Sch. Krüger, Just Zetr.
Bauamt: F. Dittes, RegKät G. ferner S. 167).

Amtsgericht Waldkirch.

Amtsgericht: A. Roth, AmtsgerKät; G. Meßger, W. Meßler, Justizp.; Luise Hochendörfer, Justizp.

Gerichtsvollzieher: Michael Joders.

Notariate: Zur Zeit Kollmar, Ziff. (1), Gustav Künkel (2), Justizkät; Besoldt, Justizp.; Via Wagner, Kangelstsch.
Forstamt: Eugen Leonhard, Forstrat.
Straßenbauamt: W. Fritschler, Baumib.

Amtsbezirk Emmendingen. Amtsgerichte: a) Breisach, b) Emmendingen, c) Reutingen, d) Waldkirch

Ort	Einwohnerzahl	Centner Wein	Postbeibr.	Bürgermeister	Rathschreiber	Gemeindevorsteher	Steuerkollektoren
1 *Mittelsimonswald	782	11,5	Mittelsimonswald	Wilh. Schönhardt	Karl Popper	Al. Schönhardt	Al. Schönhardt
2 *Mollern	326	16,0	ii. Emmending.	Emil Krautwein	Wilhelm Wöber	August Meier	i. Emmendingen
3 *Reutingen	2264	9,5	Elzach	Ge. Schäble	Ringwald	Karl August	Frh. Nagel
4 *Reibach	1510	30,0	Reibach	Josef Kadler	Frdr. Helmann	Josef Weier	Leont. Bucher
5 *Reibach	919	17,0	ii. Emmending.	K. Weierichmidt	Julius Gohri	Julius Kapp	i. Reutingen
6 *Reibach	613	17,5	ii. Emmending.	Martin Glatz	Karl Schneider	Edo Rieger	i. Reutingen
7 *Reibach	394	11,0	Emmending.	Wilhelm Wury	Karl Killius	Wilh. Knebel jr.	i. Reutingen
8 *Reibach	579	9,5	ii. Reibach	Josef Trentle	Josef Wb	Al. Zimmermann	Fr. Langenbach
9 *Reibach	884	8,0	Reibach	W. Meier	Wilh. Wapels	Julius Rüdiger	Karl Gailer
10 *Reibach	2285	20,0	Reibach	Emil Rieger	Karl Wbl	Karl Kratt	Josef Dreher
11 *Reibach	1470	8,0	Reibach	Frau. Sirt	W. Wapels	Anton Eiberger	Finanzkass.
12 *Reibach	9514	12,0	Emmending.	Kaufm. Schurr	Karl Wbl	Al. Zimmermann	Josef Dreher
13 *Reibach	3003	10,0	Reibach	Friedrich Götter	Emil Winder	Wilhelm Wiffert	Finanzkass.
14 *Reibach	1072	11,0	Reibach	Giesl	Carl Weinbold	Alfred Götter	i. Emmendingen
15 *Reibach	2087	11,0	Reibach	Franz Heint	W. Weinbold	Widmer	Reibach
16 *Reibach	1479	17,0	Reibach	Franz Heint	Geleitverreier	Frz. Jol. Burger	Reibach
17 *Reibach	261	12,0	Mittelsimonswald	Andreas Kreis	Andr. Trifflinger	Georg Bechle	i. Mittelsimonswald
18 *Reibach	566	10,0	ii. Emmending.	Wilh. Dirichholz	K. Forstgänger	Frz. Feldmann	i. Reutingen
19 *Reibach	656	8,0	ii. Emmending.	Theodor Martin	Johann Leichter	Bernb. Bügle	i. Reutingen
20 *Reibach	3141	15,4	Reibach	Josef Wury	Kees, *Erhardt	Edo Bohl	Martin Dittel
21 *Reibach	337	12,0	Reibach	Josef Wury	Bernmann Wiser	Kaver Wiser	i. Elzach
22 *Reibach	3061	11,0	Reibach	Josef Wury	Fr. Langenbach	Franz Kiehle	Finanzkass.
23 *Reibach	552	3,5	ii. Emmending.	Josef Wury	Josef Wury	Karl Wers	Al. Götter
24 *Reibach	3160	14,0	Kollnau	Friedrich Engler	Edo Schmitt	Gottf. Gfermann	Ab. Schumacher
25 *Reibach	1669	4,0	ii. Emmending.	Willi Mette	Wur. Keminger	Richard Wury	Herr. Schumacher
26 *Reibach	950	20,0	Emmending.	Christ. Pleuler	Christ. Pleuler	Christ. Pleuler	Emmendingen
27 *Reibach	246	4,0	Emmending.	Christ. Pleuler	Christ. Pleuler	Christ. Pleuler	Emmendingen

26 *Königschaff. O a
27 *Maled

29 *Malerdingen	b	1719	80	Malerdingen	Karl Keller	Christ. Fleuter	Christ. Schrobfin	Rith Schilling
30 *Mundingen	b	1016	23	Mundingen	Wilhelm Kirch	Dauer, *Humbacher	Karl Fißler	i. Emmendingen
28 *Niederhauhen	c	937	160	Sperlachheim	Josef Metzger	Albert Mühlfin	Math. Schmeiber	i. Oberhauhen
31 *Niederwunden	d	623	180	ii. Waldstfich	Abolf Wils	Donzelen, *Wils	Abolf Werr	i. Biefbach
32 *Nindenburg	b	1031	73	ii. Emmending.	Leo Wader	Mar. Schmeiber	Emil Thoma	Chr. Dangelien
33 *Oberwuel	c	656	119	ii. Emmending.	Esar Weis	M. Hängele	Karl Wader	i. Wagenthad
34 *Oberwunden	e	1585	200	ii. Emmending.	Karl Schindler	Baumer, *Wehrle	Albert Trofner	Frz. Bar Biv.
35 *Oberwunden	d	1020	250	Mittimonsw.	Mathias Bübler	Andreas Bed	Andreas Bed	Bucher, Biefbach
37 *Ottowunden	b	1337	145	Ottowunden	Andreas Bed	Ernst Wels	Albert Schindler	Mathias Bübler
38 *Reute	b	991	60	ii. Freiburg	Frz. Jof. Decker	Deukler, *Decker	Lois Bierer	Karl Rich
39 *Riegel	c	1509	90	ii. Emmending.	Ernst Weger	D. Langenbacher	Ernst Fieberich	Verin. Leppert
40 *Sasbach a. R.	a	1108	200	ii. Emmending.	Rinus Wurzer	Werrmann, *Wuch	Wilh. Schmeiber	Friedrich Gerber
41 *Serau	d	611	180	Wefchach	August Deilmann	Welf. Schmeiber	Andreas Wopfer	Welf. Schmeiber
42 *Siegelau	d	350	200	ii. Waldstfich	Josef Sahl	Josef Sahl	Aug. Hau	i. Kollnau
43 *Sienfchach	d	194	120	ii. Waldstfich	Witold Sef	Albert Ehrler	Kaver Karl	Job. Gg. Köfflin
44 *Sugertal	d	2887	40	Ferlingen	G. Wfler, Seflb.	Emil Engler	Welf. Fr. Ruch	i. Wagenthad
45 *Teningen	b	422	160	ii. Emmending.	Frz. F. Treutle	Josef Schaltis	Karl Rober	i. Mittimonswab.
46 *Turingen	b	603	250	ii. Mittimonsw.	Abolf Wuringer	Th. Bauer	Fr. Kaver Guth	i. Derslingen
47 *Unterwunden	d	932	80	ii. Freiburg	Wolfgang W.	August Brand	Erh. Winkler	Karl Känger
48 *Waldstfich	c	630	150	ii. Emmending.	Max Kellmayer	Rimmermann,	W. Griesbad	Verin. Kimmeler
50 *Waldstfich i. Br.	d	5961	28	ii. Emmending.	Gust. Schöschlin	H. Dupps (*Hoch)	Mar Rümer	ii. Emmendingen
51 *Waller	d	1392	190	ii. Emmending.	Eugen Braun	Karl Wifola	Verin. Raitz	Emil Sammann
52 *Weisweil	d	132	220	Wiltfchach	Rius Kern	Rius Kern	Wilhelm Wehrle	i. Mittimonswab
53 *Wiltfchach	d	703	28	ii. Emmending.	Karl Mench	Paul Gombrecht	Karl Mench	ii. Emmendingen
54 *Wundenreute	b	2259	170	ii. Emmending.	—	Paul Gombrecht	W. Danielmann	Weg. Braun
55 *Wühl	d	778	176	Wefchach	Karl Reber	Geotr. Burger	Kaver Schläp	i. Wefchach

O: Notariat Oberrotweil

77240

Amtsbezirk Emmendingen

Birkenmeier, B. Gantert, Ludwig, ...
mfr.: R. Debatin, G. Wehrin, Justiz-Rathsherr.

Stadt, Postamt, Freiburg: Dr. Schwägerl, Landrath.
Dominikaner: R. Kirchberger, Domänenrat (f. S. 115).
Bezirksbauamt: A. Lorenz, Bezirksbauamt.
Bermessungsamt: Karl Gänger, Bsch.; J. Kienle, Berrn-
 wärte; A. Rubin, A. Lehmann, L. Geom.; R. Kauer, Berrn-
 L. Sect.; Ernst Schlempp, A. Mächtig, Berrn-L. Sect.
Erziehungsamtsleiter: D. Holzgatter, J. Schmidt, Berrn-
 Freiburg; Aug. Grettmann, Kirchgarten; Jos. Kraft, Berrn-
 insp., Dretlach.
Amtsgericht: Amtsericht Freiburg.
Amtsgericht: Paul Stedie, Amtsgericht; L. Weis, E. Boos,
 Justizp.; Frieda Lumpy, Justizp.
Gerechtsvollzieher: Anton Focher.
Notar: Dr. Fr. Frey, Justiz; J. Sob. Koll, Just. Sect.
Dobrotweil: L. Gerner, Justiz; J. Weibelberger, Justiz.
Finanzamt: Wärb, Steueramtin. (f. ferner S. 162).
Postamt: Bessel von Albertis, Postamt.

St.	Ort	Ehr- wohner- zahl	Ent- fern. b. Kantth.	Postbestell- bezirk	Würgermeister	Rathschreiber	Gemeinde- rechner	Steuer- hilfsstellen- verwalter
1	Achfarrren	729	27,0	üb. Freiburg	Eskar Wähler	Wih. Goppert	Georg Golsler	f. Oberrotweil
2	Ar	481	5,0	Mezgenbaur	Karl Lorenz	Frz. Götler jr.	Karl Brunner	Freiburg-Land
3	Bidenjohl	407	20,0	üb. Freiburg	Karl Gylschherr	Jacob Müller	Adolf Trefferlein	f. Oberrotweil
4	Biegenen	644	15,0	üb. Freiburg	Josef Stoll	Ernst Broobst	Frz. Kammerer	f. Krözingen
5	Bischöffingen	592	31,0	üb. Freiburg	Adolf Schmidt	Albert Rieftin	Wih. Buchmüller	f. Oberrotweil
6	Bösching	681	12,0	Böschingweil	Bernh. Schneider	Leopold Schmutz	Ge. Schwäger	Georg Schmutz
7	Böschingen	2157	14,0	Böschingen	Karl Grün	E. Stein	Gustav Schälin	Bismarcklein
8	Breudingen	3368	23,0	Breidach	Frz. Josef Herr	L. Schmidt, *A. Schmidt	Hermann Wäter	Bismarcklein
9	Buchenbach	529	13,5	Buchenbach	Wih. Schuler	Adolf Ernst	Wih. Riensler	Wih. Edmann
10	Buchheim	586	10,4	üb. Freiburg	Josef Bühler 1	Frz. Bühler 3	Karl Bünath	

Amtsbezirk Freiburg. Amtsgerichte: a) Breidach, b) Emmendingen, c) Freiburg, d) Staufen, e) Waldkirch

Beck, ...
Vertragszeit: Dr. Hermann Gull, Dr. Adolf Haberer.

Gerechtsvollzieher: Adamus, A. Fischer, Friede, Bettinger,
 Hugo, Leitnermann, Kimmelin, Roth, Schnitzer, Söllle,
 Reith, Zimmermann.
Notariate: Zur Zeit unbekannt (1); F. Boas (2), Jos. Sol-
 ler (3), D. Schweizer (4), J. B. unekost (5), Justizräte:
 Alf. Gens, Joh. Wolf, W. Schärer, Just. Sect.; A. Grubbe,
 Just. Sect.; J. B. Justiz Kanzl. Sect.; Amalie Eberhard,
 Martha Herr, Kangl. Sect. (Not. 1-3).
 L. Hub.; A. Gläuner, F. Werne, Justizp.; A. Bernwerd,
 Just. Sect.; Frz. Grab, A. Kraus, A. Labet, Justizp.;
 Frz. Wolf, D. Eiermann, W. Reinhold, Kangl. Sect.; Elise
 Schaad, Kangl. Sect. (Not. 4/5, Grundbuchamt).
Kirchenämter: Dr. Deigmann, Justiz; Weidner, Justiz.
Finanzämter: (f. S. 164). — **Sauzollamt:** (f. S. 175).
Postämter: Freiburg, Walli, Landrath. Wendlingen Frz.
 Burger, Landrath. Kirchgarten: Dr. D. Stoll, Landrath.
 St. Märgen: Dr. A. Bad, Landrath.

Badischer Geschäftskalender

Ort	Q r t	Einwohnerzahl	Qu. v. Aushöf	Postleihenbezugs	Bürgermeister	Rathsherr	Gemeindevorstand	Steuerhilfskassenverwalter
11	Burg	386	11,0	Kirchgarten	Jos. Steinbart	Alfons Trütschler	Konrad Treiber	f. Kirchgarten
12	Burgheim	702	30,0	üb. Freiburg	Artur Schmitz	Dr. Kromer	Albert Geiler	August Rieger
13	Ennet	911	4,3	Ennet	Jos. Schitt	Kranz Brander	August Rieger	f. Schallstadt
14	Erbringen	1018	9,0	üb. Freiburg	Jos. Brang	Robert Knuth	W. Brangartner	f. Kirchhofen
15	Ernstetten	1056	15,0	üb. Freiburg	Frz. Brangartner	Hermann Willig	Christoph Kähler	Friedrich Pfib
16	Ernstetten	1919	15,0	ü. Emmendingen	Albert Brang	Kunze	W. Scherer	f. Stegen
17	Erstbach	616	12,0	üb. Freiburg	Wilhelm Lauer	Kunze	Jos. Bus	f. Dornheim
18	Falkenstein	256	14,5	Buchenbach	unbelegt	Rich. Hauf	Wabr. Kähler	f. Unterglothal
19	Falkenstein	280	20,0	üb. Freiburg	Theodor Martin	Alfons Hauf	Aug. Trütschler	f. Hanzstalle
20	Falkenstein	399	14,0	ü. Glothal	Herm. Trütschler	Wabr. Müller,	Erw. Diener,	Freiburg
21	Freiburg m. Beckenhausen, Gärtnershof, Haslach, Jählingen, Sittenw.	99122		Freiburg	Dr. Frz. Kerber, Dr. Verbiggen, Dr. Carl Hofner,	Dr. Verbiggen, Dr. Hermann,	Rechn. Dir.	
22	*Gartenheim	1237	12,0	Gartenheim	Süßemittl.	Albert Schädle	Richard Wohleb	Eugen Schädle
23	*Gundlingen	1286	5,8	Gundlingen	Otto Hartenbach	Christ. Baumann	Ernst Endert	Frz. Bauminger
24	*Gundlingen	785	18,3	üb. Freiburg	Friedrich Müller	Albert Ding	Karl Schädle	f. Hringen
25	*Gartshelm	729	22,0	üb. Freiburg	Emil Brengele	Max Dietrich	Konrad Brengele	Georg Freund
26	Quellen a. d. Rh.	374	10,3	üb. Freiburg	Alban Morath	Jos. Dienger	Friedr. Dienger	f. Mungingen
27	Neuweiler	466	8,7	Berzingen	Karl Dör	Karl Dör	Remig. Verthold	
28	*Hochdorf	727	8,2	üb. Freiburg	Otto Wimmelin	Jos. Fricker	Martin Müller	Franzamt Frbg.
29	*Hochdorf	302	21,0	üb. Freiburg	Bernh. Lorenz 2	Edward Rees	Jos. Schiller	Karl Zorn
30	*Hochdorf	552	11,0	üb. Freiburg	Ed. Gehard	Richard Weiss	Jos. Schiller	f. Reute
31	*Hochdorf	525	10,0	Gärtnershof	W. Scherer	Richard Weiss	Jos. Schiller	August Thal
32	*Hochdorf	644	8,8	Fuglotten	Karl Kich 1	Wolff Thal	Karl Scherer	D. Scherzinger 2
33	*Hochdorf	793	35,0	Freiburg	Hermann Holz	Wolff Thal	Karl Scherer	Wolff Thal
34	*Hochdorf	3460	18,5	Freiburg	Gustav Bühler	Frz. Karle	Max Gab	Hurt
35	*Hochdorf	557	7,0	Freiburg	Frz. Dummel	Richard Bogel	Edward Wiesler	Edward Wiesler
36	*Hochdorf	791	33,0	ü. Emmendingen	Karl Eng	Richard Bogel	Wilhelm Ritter	f. Mungingen
37	*Hochdorf	1028	14,0	üb. Freiburg	Heinrich Bösch	Jos. Schreiber	Gottfr. Mungingen	Georg Schreiber

36 * Kirchhofsberg, O a
37 * Kirchhofen

38	* Kirchgarten	K c	1791	11,0	St. Bismarck	3. Bismarck	E. Gremmels- — (sonder Georg Umbauer	Frz. Lehmann Karl Guberer	Frz. Schumann i. Freiburg
39	* Gehen	c	581	4,7	St. Ursula	Jacob Hüb.	Georg Umbauer	Karl Guberer	i. Freiburg
40	* Seifensim	O a	373	30,0	St. Ursula	Jacob Hüb.	Georg Umbauer	Karl Guberer	i. Freiburg
41	* Mengen	c	673	12,3	St. Ursula	Karl Fr. Meier	Georg Umbauer	Karl Guberer	i. Freiburg
42	* Mengen	a	1316	18,0	St. Ursula	Karl Fr. Meier	Georg Umbauer	Karl Guberer	i. Freiburg
43	* Mengen	c	889	4,5	St. Ursula	Karl Fr. Meier	Georg Umbauer	Karl Guberer	i. Freiburg
44	* Mengen	c	655	13,0	St. Ursula	Karl Fr. Meier	Georg Umbauer	Karl Guberer	i. Freiburg
45	* Mengen	c	575	11,2	St. Ursula	Karl Fr. Meier	Georg Umbauer	Karl Guberer	i. Freiburg
46	* Mengen	c	510	17,0	St. Ursula	Karl Fr. Meier	Georg Umbauer	Karl Guberer	i. Freiburg
47	* Mengen	d	521	12,0	St. Ursula	Karl Fr. Meier	Georg Umbauer	Karl Guberer	i. Freiburg
48	* Mengen	O a	673	25,0	St. Ursula	Karl Fr. Meier	Georg Umbauer	Karl Guberer	i. Freiburg
49	* Mengen	e	555	17,0	St. Ursula	Karl Fr. Meier	Georg Umbauer	Karl Guberer	i. Freiburg
50	* Mengen	K c	760	13,5	St. Ursula	Karl Fr. Meier	Georg Umbauer	Karl Guberer	i. Freiburg
51	* Mengen	a	622	17,0	St. Ursula	Karl Fr. Meier	Georg Umbauer	Karl Guberer	i. Freiburg
52	* Mengen	O a	1520	24,0	St. Ursula	Karl Fr. Meier	Georg Umbauer	Karl Guberer	i. Freiburg
53	* Mengen	d	218	14,0	St. Ursula	Karl Fr. Meier	Georg Umbauer	Karl Guberer	i. Freiburg
54	* Mengen	e	346	14,0	St. Ursula	Karl Fr. Meier	Georg Umbauer	Karl Guberer	i. Freiburg
55	* Mengen	e	893	11,1	St. Ursula	Karl Fr. Meier	Georg Umbauer	Karl Guberer	i. Freiburg
56	* Mengen	d	963	11,5	St. Ursula	Karl Fr. Meier	Georg Umbauer	Karl Guberer	i. Freiburg
57	* Mengen	c	2948	5,0	St. Ursula	Karl Fr. Meier	Georg Umbauer	Karl Guberer	i. Freiburg
58	* Mengen	K c	1431	17,0	St. Ursula	Karl Fr. Meier	Georg Umbauer	Karl Guberer	i. Freiburg
59	* Mengen	d	309	10,0	St. Ursula	Karl Fr. Meier	Georg Umbauer	Karl Guberer	i. Freiburg
60	* Mengen	K c	192	21,0	St. Ursula	Karl Fr. Meier	Georg Umbauer	Karl Guberer	i. Freiburg
61	* Mengen	c	571	9,0	St. Ursula	Karl Fr. Meier	Georg Umbauer	Karl Guberer	i. Freiburg
62	* Mengen	O a	262	25,0	St. Ursula	Karl Fr. Meier	Georg Umbauer	Karl Guberer	i. Freiburg
63	* Mengen	c	111	11,4	St. Ursula	Karl Fr. Meier	Georg Umbauer	Karl Guberer	i. Freiburg
64	* Mengen	c	379	8,5	St. Ursula	Karl Fr. Meier	Georg Umbauer	Karl Guberer	i. Freiburg
65	* Mengen	c	401	9,7	St. Ursula	Karl Fr. Meier	Georg Umbauer	Karl Guberer	i. Freiburg
66	* Mengen	c	572	11,0	St. Ursula	Karl Fr. Meier	Georg Umbauer	Karl Guberer	i. Freiburg
67	* Mengen	c	714	8,2	St. Ursula	Karl Fr. Meier	Georg Umbauer	Karl Guberer	i. Freiburg
68	* Mengen	e	679	15,0	St. Ursula	Karl Fr. Meier	Georg Umbauer	Karl Guberer	i. Freiburg
69	* Mengen	K c	321	15,0	St. Ursula	Karl Fr. Meier	Georg Umbauer	Karl Guberer	i. Freiburg
70	* Mengen	K c	450	17,0	St. Ursula	Karl Fr. Meier	Georg Umbauer	Karl Guberer	i. Freiburg
71	* Mengen	c	787	12,0	St. Ursula	Karl Fr. Meier	Georg Umbauer	Karl Guberer	i. Freiburg
72	* Mengen	c	633	13,0	St. Ursula	Karl Fr. Meier	Georg Umbauer	Karl Guberer	i. Freiburg
73	* Mengen	c	417	7,5	St. Ursula	Karl Fr. Meier	Georg Umbauer	Karl Guberer	i. Freiburg

Ort	Einwohnerzahl	Ernteverm. im Jahr	Postbezirk	Bürgermeister	Rathsfreier	Gemeindevorstand	Steuerhilfsstellenverwalter
74 Bittental	K 6	9,0	Ernet, Krebs,	Wilhelm Jung	Jh. Niggelinger	Joseph Boag	i. Ehren
75 *Bittinau	c 374	8,0	üb. Freiburg	Dr. Pfeiffer	Pius Schneider	J. Buttenmüller	i. Freiburg
76 *Bosfenmeller	c 984	8,5	Schellbach	Robert Rupp	Kris Wängelin	Mar Soos	i. Schellbach
77 Garten	K c 322	8,0	üb. Freiburg	Gust. Steinhardt	Mar Scherer	Gremmlsbacher	i. Kirchbach
78 *Boßler	K c 248	17,5	Eberbach	Ed. Zähringer	Heinr. Albrecht	Pius Brendler	i. Eberbach

158836

O: Notariat Eberrothweil; K: Notariat Kirchharten.

Amtsbezirk Heidelberg (Landgerichtsbezirk Heidelberg, Kreis Heidelberg)

Bezirksamt: D. Raumann, Landrat, Dienstoffand; Dr. Compier, Landrat; H. Specht, Dr. D. Emmelmann, Bezirke; H. Seiber, Dr. Steinmann, Rev. L. Jupp.; H. Heubrand, Rev. Jupp.; H. Duder, Rev. L. Jupp.; D. Baur, s. Ghemann, E. Falter, W. Jädel, D. Kahl, D. Rehm, H. Ries, Fr. Schichter, J. Schilling, Gg. Steinhennner, Rev. Jupp.; H. Lachat, Rev. Jupp.; A. Kupp, L. Weber, Rev. Sect.; W. Ritter, Rev. Jupp.; H. Schneider, Kanzl. Sect.; Fr. Feingelmann, Kanzl. Jupp.; J. Schulz, Hausmstr.

Polizeidirektion: D. Penninger, Pol. Dir.; Jos. Giermann, Dr. Ernst Schneider, Reg. Räte; A. Gschting, Pol. Amtm.; W. Hogg, Fr. Waldbogel, Pol. L. Jupp.; H. Reichert, H. Pollack, Otto Gutfleisch, H. Lehm, Pol. Jupp.; Heinrich Montemps, H. Peters, D. Schäbler, E. Waackel, Pol. Sect.; St. Böhm, H. Hagenbucher, H. Rauthinger, Pol. H. Jupp.; H. Geshard, Kanzl. Sect.; J. Schulz, Hausmstr. Kom.

Die Polizeipräsidenten und Polizeidirektionen in Baden sind folgende:

Bezirksamt: Dr. Ernst Mehofer, Bezirke, Amtsamt; Dr. Werner Eisenlohr, Dr. Hilde Schmitt, Bezirke, Beamt. Räte; Dr. Ellen Bilbig, Dr. W. Hochmuth, Hilfsärzte; Fr. Krafft, Rev. Jupp.; Karl Kirchner, Rev. Sect.

Bezirksamt: I. A. J. Köhler, Bezirke; II. Dr. Christian Bezirksbeamter: Alfred Reichle, Georg Schuch, Ortskontrolle: Th. Harrenkopf, H. Kappel, Stadthausmstr.

baufkontrolle: Th. Hartenroff, Bth. Nagel, Bauinsp. u. Kom.

St. Bogner, z. Baupolizei- u. Bauinsp. u. Kom.

Bezirksförstereiamt: A. Hahner, Wiesloch; D. Duboc, P. Daltler, A. Hauch, Fris Wühl, G. Bauer, K. Finkelscher, Heidelberg; Karl Landmann, Neckar-
genüind; Emil Kaufmann, Eberbach.

Wendarmetobermeister: A. Schmidt, Heidelberg; Wihl. Schmitt, Eberbach.

Bezirksräte: Stadtkreis Heidelberg: Lorenz Reichert, Mehgermü.; Karl Gatter, D. Geom.; Franz Mayer, Wirt; Heinrich Darth, Fritzentgermü.; Eduard Söhne, Dipl.-
Ing.; Karl Hintke, Kreisbauamt, alle wohnhaft in Heidelberg. Landkreis Heidelberg: Gottfried Kramer, Kesselmü.; Neckargenüind: Rob. Sauer, Prof., Eberbach; Heinrich Hoffmann, Lantm., Baumental; Erwin Wirtel, Wirtgermü.; Pöfstein; Eduard Kirich, Schlossermü.; Medesheim; Wolf Stumpf, Wirtgermü.; Schönau: Franz Madamer, Wirtgermü.; Sandhausen; Emil Rupp, Wirtgermü.; Pleiersbach.

Bezirksbauamt: Dr. L. Schmieber, Neckarbauamt.

Amtsgericht: Karl Schühler, Amtsgert.; Emil Berthel, Fr. Schuler, Dr. Hof, Großmann, Dr. Karl Rath, G. Schleyer, Dr. R. Altschüler, Dr. Frz. Engelberth, D. Hirsch-
brunn, R. Bembich, Amtsgert.; A. Arnob, D. M. Dieb-
sch, Dr. H. Vogl, P. Klein, P. Hof, Justizmü.; F. Dieb-
sch, Dr. H. Weinhard, D. Rohlsch, A. Demange, Prof.
Wedinger, Wihl. Lantm., Frz. Hüb., A. Dug, Justizmü.;
M. Driener, Wihl. Zantm., Frz. Bauer, Justizmü.; E. Bimptet,
Kanzl. D. Zett. u. Exp. Justizmü.; W. Söll, G. Hummel, J.
Stöber, R. Wink, Justizmü.; D. Grittmater, Wago.
Könneumacher, Justizmü.; W. Schatz, W. Schmidt, Kanzl.
Wihl.; Falschmeier, D. Wachtmü.; Wethling, Wachtmü.

Gerichtsvollzieher: R. Sauer, A. Schöbner, G. Haumann, Frz. Schuster, Wens, Schilling, Hummer, Braun, Huber.

Amtsbezirk Heidelberg

Notariate: Heidelberg: Fr. Schäfer (1), Justizrat; L. Keller (2), W. Schwab (3), R. Tavernier (4), Dr. R. Schmidt (5 mit Grundbuchamt), Justizräte: J. Silbebrand, Justiz-
mü.; P. Duhm, K. Friebe, Justizmü.; G. 063, Justiz-
mü.; G. Gamber, G. Wagnöcher, Justizmü.; G. Over-
hard; Wabette Hofmeister, Wago. Adeln, Kanzl. Wihl.
Neckargenüind: A. Haas, Justizmü.; E. Deide, Kanzl. Wihl.
Neckargenüind: A. Haas, Justizmü.; E. Deide, Kanzl. Wihl.

Neckargenüind: Heidelberg (S. 165), Neckargenüind (S. 169).

Neckargenüind: Heidelberg (S. 165), Neckargenüind (S. 169).

Neckargenüind: Heidelberg (S. 165), Neckargenüind (S. 169).

Neckargenüind: Heidelberg (S. 165), Neckargenüind (S. 169).

Neckargenüind: Heidelberg (S. 165), Neckargenüind (S. 169).

Neckargenüind: Heidelberg (S. 165), Neckargenüind (S. 169).

Neckargenüind: Heidelberg (S. 165), Neckargenüind (S. 169).

Neckargenüind: Heidelberg (S. 165), Neckargenüind (S. 169).

Neckargenüind: Heidelberg (S. 165), Neckargenüind (S. 169).

Neckargenüind: Heidelberg (S. 165), Neckargenüind (S. 169).

Neckargenüind: Heidelberg (S. 165), Neckargenüind (S. 169).

Neckargenüind: Heidelberg (S. 165), Neckargenüind (S. 169).

Neckargenüind: Heidelberg (S. 165), Neckargenüind (S. 169).

Neckargenüind: Heidelberg (S. 165), Neckargenüind (S. 169).

Amtsgericht Eberbach.

Amtsgericht: Zur Zeit unbesetzt; R. Zimmermann, Amts-
gericht; W. Blug, Justizmü.; Aug. Abendtschein, Justizmü.

Notariat: Dr. G. Wirth, Justizrat; G. Kaul, Justizmü.

Gerichtsvollzieher: G. Bent.

Notariat: Dr. G. Wirth, Justizrat; G. Kaul, Justizmü.

Gerichtsvollzieher: G. Bent.

Gerichtsvollzieher: G. Bent.

Gerichtsvollzieher: G. Bent.

Gerichtsvollzieher: G. Bent.

Gerichtsvollzieher: G. Bent.

Gerichtsvollzieher: G. Bent.

Gerichtsvollzieher: G. Bent.

Gerichtsvollzieher: G. Bent.

Gerichtsvollzieher: G. Bent.

Gerichtsvollzieher: G. Bent.

Amtsbezirk Heidelberg. Amtsgerichte: a) Eberbach, b) Heidelberg, c) Wiesloch

Ort.	Ort	Einwohnerzahl	Qu. u. Aumäßig	Postlellbezirk	Bürgermeister	Rathschreiber	Gemeindevorsteher	Steuerhilfsstellenverwalter
1	*Affenbach	590	15,0	Schriesheim	Prof. Trautmann	Georg Jörder 1	Adam Jörder	—
2	*Altenborsdorf	588	13,4	u. Schönau	Mich. Schmitt	Friedrich Simon	H. Reinhard	i. Schönau
3	Batatal**	1824						
4	*Bammental	2091	15,0		H. Lämmeler	Hermann Stier	H. Stehlerger	—
5	Brombach	323	28,0	Hirschhorn	Jacob Krieger	August Braun	Wilhelm Verdel	i. Hebesbach
6	Dielheim**	2318						
7	*Dilsberg	779	16,0	Redarzem.	Karl Wirth	Karl Wirth	Albert Kürß	Albert Kürß
8	*Dollersheim	4175	5,0	Dollersheim	Georg Wirtel	August Kraft	H. Pfeifer	Eugen West
9	*Eberbach i. B.	7477	33,0	Gebelbach, B.	Dr. H. Schmeißer	Wassmann, * Dieß	H. Hofmann	H. Bürger
10	*Eppelheim	4062	5,0	Gebelheim	Rud. Dübner	* Gsch. Treiber	Hans Fischer	i. Hebesberg
11	Friedrichsdorf	397	45,0	Reibach i. O.	Wilhelm Löwel	Albert Schleich	Friedrich Weis	Karl Baumhufsch
12	*Gauberg	892	13,5	u. Hebesberg	Georg Müller	Heinrich Grig	Andreas Quath	i. Bammental
13	*Gauangelloch	788	10,0	u. Hebesberg	Luwig Bauer	Gust. Köhler	Kr. Hummelmann	—
14	Haan	272	22,0	u. Eberbach	Otto Seifert	Aug. Braun	W. Fischer 2	Adam Lauter 2
15	Hebesbach	379	30,0	Hirschhorn	i. B. Reibold	Dr. R. Scherberger, Vorst. des Stadthauptamtes	Dr. R. Eiden-thal, St. Dir.	—
16	Heidesb., u. Dombornshausen, Kirchheim u. Wieschingen	84641		Heidelberg	Dr. R. Reimbans, Bürgermeister	Georg Wirth	Georg Wirth	—
17	*Heidesb. u. Heidesb. u. Wieschingen	765	16,4	Heidesb. u. Wieschingen	Otto Reinhard	Friedr. Simon	Johann Brecht	Johann Brecht
18	*Hörbach	1286						
19	*Kornberg**	381	40,0	Heidesb. u. Wieschingen	Wilhelm Epp	Friedrich Simon	Karl Weis	i. Heidesb. u. Wieschingen
20	*Lampfenbach	4167	8,2	Leimen	Dr. R. Wisniewski	Woh. * Gärtner	Leonh. Schilling	—
21	*Leimen	370	18,0	Redarzem.	Wilhelm Kater	H. Dieß	Fred. Etemper	i. Eberbach
22	*Lohersfeld	1634						
23	*Malsch**	952						
24	*Malschberg**	1250	18,0	Malsch b. B.	Guab Kirich	Uhr. Drehsinger	Friedrich Haaf	i. Mettshheim
25	*Mauer	1629	20,0	Mauer	August Kirich	Otto Müller	H. Kramer	i. Mettshheim
26	*Meesheim			Meesheim	August Kirich	Dr. Josef Gsch	—	Edw. Engelhardt

24	*Münch	N b	1629	20,0	Wertesheim	August Kirch	Dr. Josef Weiß	Hch. Kramer	Hdm. Engelhardt
26	*Münchzell	N b	582	22,3	Wertesheim	Hch. Fellmann	Nich. Lohrweiser	Wilhelm Eiter	i. Wertesheim
27	*Münchbrunn	a	255	22,0	üb. Eberbach	Wilhelm Heß	Adam Karl	Wilhelm Hoffmann	i. Schönbrunn
28	*Münchloch	N b	677	16,0	Dilsberg	Adam Lehr	Adam Karl	Friedr. Wieder	Natob Weg 5
29	*Münchhausen**	c	2135						
30	*Nektargemünd	Nb	3718	10,0	Nektargem.	Dipl.Kfm. Müllig	Leobard, *Leitold	Karl Graf	Königs-Kasse
31	*Nektarschloß	a	4162	11,1	Müschloch	Natob Alb. Baum	Siedmüller, *Titor	Joh. Winter	Martin Amveller
32	*Nektarschloß	b	314	28,4	üb. Eberbach	Emil Rupp	Friedrich Hegler	Eugen Guthörig	i. Eberbach
33	*Nauenberg**	c	887						
34	*Nektargemünd**	c	484	32,2	üb. Eberbach	Karl Schmeisler	Th. Hansbach	Peter Schnupp	i. Eberbach
35	*Nortmann	a	2806						
36	*Koi**	c	373						
37	*Nortenberg**	c	4831	8,8	Sandhausen	Frs. Wachmeier	W. Weisel, Köhler	Chr. Marten 2	Natob Gängler
38	*Sandhausen	b	1304	8,0	Sandhausen	Hans Kübler	*Philipp Kübler	Philipp Kübler	
39	*St. Nigen	c	2526						
40	*St. Leon**	c	752						
41	*Schatthausen**	c	2232	12,0	Schönaub. S.	Adolf Stumpf	Hch. Schögele	Philipp Lauer	L. Winnevisser
42	*Schönaub. S.	N b	456	22,0	üb. Eberbach	Wilhelm Heß 2	Philipp Heß	W. Hilberhof 1	W. Hilberhof 2
43	*Schönbrunn	a	332	30,0	üb. Eberbach	Karl Gührig	Edo Müllig	W. Himmernann	i. Schönbrunn
44	*Schönbrunn	A a	733	21,0	Winkelbrunn	Adam Pfahl	Adam Coimé	Karl Braun	Karl Braun
45	*Speichloch	N b	719						
46	*Tatrabach	c	439	12,0	Rammental	Georg Braun	Oskar Red	Nat. Augustbrüder	
47	*Tatrabach	N b	582	22,0	ii. Nektargem.	Hch. Herbold	Aug. Weiß	Phil. Bender	i. Müdenloch
48	*Tatrabach	Nb	4677						
49	*Tatrabach**	c	786	15,0	ii. Nektargem.	Friedrich Prox	Georg A. Barth	Fr. Eßinger 3	i. Rammental
50	*Tatrabach	N b	7637						
51	*Tatrabach**	c	992	11,0	Winkelmsf.	Natob Ehrhard	M. Schmitt (oder Oh)	Ch. Schmitt	Andr. Schmitt
52	*Winkelmsfeld	b	4789	4,0	Biegelhausen	Karl Deunwalder	C. Scheid* Fr. Dos*	Frh. Hohadi	Josef Scheib
53	*Winkelmsfeld	b	175582						

N: Notariat Nektargemünd; A: Notariat Biegelhausen.

Amtsbezirk Karlsruhe (Landgerichtsbezirk Karlsruhe, Kreis Karlsruhe)

- Bezirksamt:** Dienstadtamt, Th. Wintermantel, Landrat; 2. Beamte: Dr. Erich Verstege, Landrat; Otto Schmitt, Julius Ja Fontaine, Leon Frick, Registrate; Julius Gläsel, Michael Ratz, Hermann Stroth, Rev. L. Jupp.; Heinrich Horn, Rev. L. Jupp.; Friedrich Albrecht, Anton Buchter, Emil Herz, Hans Beger, Verthob v. Viel, Albert Vöhl, Franz Wittenberger, Karl Anton Fritsch, Rev. L. Jupp.; Erwin Probst, Rev. L. Jupp.; Ludwig Sticks, Wuttler, Rev. L. Jupp.; I. B.; Heinrich Gab, Rev. L. Jupp.; Emma Vogel, Rev. L. Jupp.; Adolf Weber, Kanalstr.; Anna Laumann, Kanalstr.; Florian Müller, Hausmitr.; Nathasar Koblentz, Amtsgeb. Hofkapellmeister: Carl Engelhardt, Hofkapellmeister: B. Mannap, Dr. A. Sauer, H. Stiefel, Registrate; J. Bauer, Michael, Dr. A. Vog, G. Hüperl, Rev. L. Jupp.; Ernst Reubels, G. Deng, E. Kaul, C. Diering, Fr. Kubin, G. Schwab, Grabsberger, Fr. Widert, A. Zühl, Rev. L. Jupp.; J. Keller, G. Schwab, F. Zimmer, A. Zühl, Karl Groß, Rev. L. Jupp.; Fr. Schmidt, Rev. L. Jupp.; E. Kofler, Fr. Vogt, G. Strudel, J. Schwörer, Kanalstr.; W. Schmidt, Waldenmühl.; G. Declan, Hausmitr.; A. Kappel, Amtsgeb. Hofkapellmeister: Dr. Otto Schmelder, Hofkapellmeister: Dr. Erich Schmeider, Dr. Esso, Gehälter, Dr. Herrn. Kram, Dr. Heleue Maquet, Hofkapellmeister, Dr. Bernd. Gertrud Klostermann, Dr. Willibald Krieger, Dr. Bernd. Göttinger, Dr. Jos. Jordans, Hofkapellmeister; Otto Sauer, Rev. L. Jupp.; Joh. Schenk, Rev. L. Jupp.
- Bezirksärzte:** I. Dr. Carl Gerspach, Verthob; II. Dr. Benz, Reghlat.
- Bezirksbeamten:** Wilhelm Wabl, Arthur Kappeler, Erich Hauptke, G. Wurz, D. Zimmermann, Bauamtsräte; Ludwig Karl, Hausmitr.
- Bezirksortnungsgemeindeführer:** A. Schaub, J. Sindner, A. Wirtlach, A. Walter, A. Gieseler, A. Walter, A. Kubin, G.
- Dreher, A. Rothschach, A. Gökler, A. Müller, Karlsruhe;** Lammfell, Graben; D. Schuhmacher, Fr. Perion, A. Hetslingmann, Durlach; Fr. Schneider, Fr. Dubar, Ettlingen; G. Mertel, Bretten.
- Wendamerichbezirke:** Bretten; Bezirksführer: Wend, Wendmühlr. Durlach; Bezirksführer: Schürle, Wendmühlr. Ettlingen; Bezirksführer: Sandberger, Wendmühlr. Karlsruhe.
- Bezirksräte:** Stadtkreis: Karl Guthörl, Kim., Karlsruhe; Wilhelm Herrmann, Rev. L. Jupp., R.-Annelingen; Josef Jung, Kreispropagandaleiter, Karlsruhe; Johann Wanner, Rev. L. Jupp., Karlsruhe; Wilhelm Zober, Architekt, Karlsruhe; Fr. Schöbcher, Vertriebsleiter, Karlsruhe; Hugo Wolff, Chemiker, Karlsruhe. Landkreis: Kim, Seebach, Lahnau, Staßfurt; Ludwig Gieslinger, Kim, Ebenheim; Ernst Pöcher, Bürgermitr., Forchheim; August Jordan, Bürgermitr., Lahnau; Dr. Erh. Bürgermitr., Bretten; Wilhelm Reinger, Bürgermitr., Besengeten; Paul, I. Vögelmeier, Durlach; Franz Scheidt, Bürgermitr., Großsingen; Gustav Kraft, Bürgermitr., Ettlingen.
- Amtsgericht:** Arthur Besenbold, Amtsgericht, heilb. Dienst vorstand; Otto Vöhl, Dr. Adolf Wöhrmann, Dr. August Säinger-Krafft, Dr. Kurt Wolter, Dr. Wih. Verth, Goshert Joh., Dr. Carl Kästner, Dr. Heinrich Gieseler, Adolf Schmael, Dr. Paul Schuler, Jakob Schulz, Amtsgericht, Georg Kollert, Justizamtmann; Adolf Vöhl, Anton Kuhn, Adolf Müller, Justizamt. Wilhelm Beck, Josef Verhauer, Karl Braunstein, Karl Krum, Carl Winter, Friedrich Wöner, Alfred Herrmann, Wilhelm Hertel, Carl Gurr, Gustav Willius, Friedrich Steinshmitt, Carl Koelsch, Konrad Konigsauer, Robert Krauß, Frick Kuhn, Carl Weyer, Julius Wolf, Franz Wöhl, Emil Ott, Carl Reih, Erich

- Bezirksamt:** Dienstadtamt, Landrat; 2. Beamte: Dr. Erich Verstege, Landrat; Otto Schmitt, Julius Ja Fontaine, Leon Frick, Registrate; Julius Gläsel, Michael Ratz, Hermann Stroth, Rev. L. Jupp.; Heinrich Horn, Rev. L. Jupp.; Friedrich Albrecht, Anton Buchter, Emil Herz, Hans Beger, Verthob v. Viel, Albert Vöhl, Franz Wittenberger, Karl Anton Fritsch, Rev. L. Jupp.; Erwin Probst, Rev. L. Jupp.; Ludwig Sticks, Wuttler, Rev. L. Jupp.; I. B.; Heinrich Gab, Rev. L. Jupp.; Emma Vogel, Rev. L. Jupp.; Adolf Weber, Kanalstr.; Anna Laumann, Kanalstr.; Florian Müller, Hausmitr.; Nathasar Koblentz, Amtsgeb. Hofkapellmeister: Carl Engelhardt, Hofkapellmeister: B. Mannap, Dr. A. Sauer, H. Stiefel, Registrate; J. Bauer, Michael, Dr. A. Vog, G. Hüperl, Rev. L. Jupp.; Ernst Reubels, G. Deng, E. Kaul, C. Diering, Fr. Kubin, G. Schwab, Grabsberger, Fr. Widert, A. Zühl, Rev. L. Jupp.; J. Keller, G. Schwab, F. Zimmer, A. Zühl, Karl Groß, Rev. L. Jupp.; Fr. Schmidt, Rev. L. Jupp.; E. Kofler, Fr. Vogt, G. Strudel, J. Schwörer, Kanalstr.; W. Schmidt, Waldenmühl.; G. Declan, Hausmitr.; A. Kappel, Amtsgeb. Hofkapellmeister: Dr. Otto Schmelder, Hofkapellmeister: Dr. Erich Schmeider, Dr. Esso, Gehälter, Dr. Herrn. Kram, Dr. Heleue Maquet, Hofkapellmeister, Dr. Bernd. Gertrud Klostermann, Dr. Willibald Krieger, Dr. Bernd. Göttinger, Dr. Jos. Jordans, Hofkapellmeister; Otto Sauer, Rev. L. Jupp.; Joh. Schenk, Rev. L. Jupp.
- Bezirksärzte:** I. Dr. Carl Gerspach, Verthob; II. Dr. Benz, Reghlat.
- Bezirksbeamten:** Wilhelm Wabl, Arthur Kappeler, Erich Hauptke, G. Wurz, D. Zimmermann, Bauamtsräte; Ludwig Karl, Hausmitr.
- Bezirksortnungsgemeindeführer:** A. Schaub, J. Sindner, A. Wirtlach, A. Walter, A. Gieseler, A. Walter, A. Kubin, G.

Domänenamt: Emil Nadel, Domkat.; A. Keller, Franz Bopp, J. Janger, W. Kohler, W. Karstlich, FinZinsp.; E. Schröder, FinZett. (S. 116).
 Postämter: Karlsruhe: Dr. Friedr. Bauer, Postkat. Karlsruhe-Bad: Ludw. Gillardon, Postkat. Postamt Bretten: Hans Reitner, Posttrakt. Postamt Gillingen: Kestle, Posttrakt.

Bezirksbeamte: Carl Koch, RegDaurat; D. Gäßler, RegDZinsp.; Gg. Grafenauer, Jos. Herz, H. Sammet, A. Siegel, Baupf.; A. Hessestein, VermZett.; Werta Bopp, Krongf.; Karlsruhe-E. St. Fr. Schneider, RegDaurat; Fr. Joppe, A. Langer, K. Treiber, L. Kettner, K. Stuppelt, Baupf.; Sophie Schwaib, Krongf.

Vermögensamt: Karlsruhe-Land: Jul. Hann, VermKat, Dienstvorhand. Mich. Bodenmüller, Jos. Eckert, VermKat; Max Wintermantel, VermZett.; Karl Albrecht, VermZett. Karlsruhe-Stadt: Dr. Fridolin Wed, Stadtvorhand. Dienstvorhand: K. H. Lang, DivZinsp.; Wsh. Wörthke, Aug. Ehm, Jos. Döbler, techn. LZinsp.; hecker, techn. Zinsp. Carl Kempf, Elio Brähler, techn. Zett.; Wsll. Breitbaum, Verm. Köfchner, Eng. Seyfried, techn. Zett.; Kurt Weinhold, Köfchner; Eugen Hangerstein, LandvZinsp.; Gust. Lott, VermPf. Straßensammler: A. Wertz, Baupf.

Amtsgericht Bretten.

Amtsgericht: Camill Burs, Amtsgericht; S. Herr, Th. Schneider, Verm. Baur, JustZinsp.; Alfred Klob, JustPf.; Erna Beuf, Krongf. Gerichtsvolksrichter: Sch. Dietrich. Notariat: K. Schuhmacher, JustKat. Adolf Foos, Anna Seeger, JustPf. Finanzamt: Knobloch, Einktammant. Postamt: S. Kettner, Postkat. Straßensammler: Adam Beckhold, Baupf.

Holler, August Schöfer, Friedrich Stöcklin, Friedrich Weib, Albert Hül, JustZinsp.; Wilhelm Dertmed, Albert Leisle, Emil Manier, Hans Boegtle, Georg Zimmer, Hermann Fährbach, JustZett.; Hans Wilsch, Adolph, Eugen Lehmann, Ernst Göhringer, Hermann Kethel, Sofie Baumann, Wilhelm Doppel, Karl Dechert, Lskar Degelemann, August Gieseler, Adolf Grether, August Heinrich, Alma Klingele, Karl Labig, August Lieber, Luise Nitolans, Wilhelm Pflüger, Josef Singer, Emma Thum, Leopold Ritel, Margarete Wehrmann, JustPf.; Gina Wechhoff, Martha Vier, Anna Hanaauer, Johanna Mühler, Krongf.; Klara Kerber, Krongf.; Wilhelm Fuchs, Hauswirts.; Jakob Bontershof, JustWachtm.; Josef Sparr, WBadm.; Josef Singer, JustWachtm.

Gerichtsstelle: Kastenleiter: Lskar Gye, JustWachtm.; 1. Buchhalter: Karl Engenberger, JustZinsp.; Kassier: August Herrmann, JustZinsp.; Buchhalter: Paula Jetter, Hugo King, August Lupp, Eugen Kaufsch, JustZinsp.; Fris Krauß, JustZett.; Heinrich Niederstelt, Alfons Gwozter, JustPf.

Gerichtsvolksrichter: Hermann Bäuerle, Jakob Burgmann, Adolf Bus, Julius Hebel, Albert Heimgler, Karl Hbger, Friedrich Med, Hugo Koppe, Karl Lehmann, Hermann Mohr, Wilhelm Nöhle, Josef Nisch, Jakob Schmid, Paul Potentens, Fris Zimmer.

Notariate: Seb. Bühler, LJustKat, Postkat (1); Dr. D. Simon, Krongf., Dienstverwelter (2); Max Solmerer, JustKat (3); A. Pfunt, Krongf., Dienstverwelter (4); Dr. Rich. Juss, JustKat (5); Kurt Weidner, JustKat (6); E. Wenz, K. Knell, S. Nibel, J. Schmeiser, A. Reith, K. Köchel, JustZett.; S. Burgert, JustPf.; Gina Wauer, Wsll. Frische, Krongf.; K. Ott, JustWachtm.

Finanzämter: G. S. 166.
 Hauptzollamt: P. Etobli, Zolltrakt (S. 176).

Finanzamt: Dr. F. Deyhmer, RegMat (s. Jerner S. 163.)
 Postamt: Fritz Ess, Postrat.
 Straßenbaumeister: Johann Köb, Baumeist.

Amtsgericht Ettlingen.

Amtsgericht: Günther Deimling, Amtsgerkat; S. Zimmermann, R. Frant, Justizimp.; A. Wüb, Justizimp.; W. Stoll, Emma Stoll, Elsa Weichselbaum, Justizfl.

Geschworenrichter: Josef Frees.
 Notariate: Karl Schab, Justizrat; Wb. Schirmer, Justizscr.

Notariate: Karl Schab, Justizrat; Wb. Schirmer, d) Karlsruhe

Amtsgericht Durlach.

Amtsgericht: Dr. G. Coemmerer, Dr. J. Schwoerer, Amtsgerichte; W. Heubler, Justizimp.; G. Schreck, J. Reiter, Karl Bachmann, Justizimp.; D. Gieselauf, Justizfl.; E. Gorch, Justizschmitt.

Geschworenrichter: Adolf Baum.

Notariate: Wüb, Reiter, Dr. Franz Ripfel, Justizräte; Weid, Justizscr.; A. Scherb, Justizfl.; Eugenie Bubl, Paula Schwörer, Kanzl.

Amtsbezirk Karlsruhe. Amtsgerichte: a) Bretten, b) Durlach, c) Ettlingen, d) Karlsruhe

Ort	Einwohnerzahl	Entfernung	Postbezirk	Bürgermeister	Rathsehrer	Gemeindevorstand	Steuerhilfskassenverwalter
1 *Auerbach	c 554	11,0	ii. Karlsruhe 2	G. Müller	H. Köhl	F. Wilson	Res. J. Gölperich
2 Bannrösch	a 803	35,0	Bretten	Stefan Albert	Stef. Diermann	Kodius Scherer.	Wüb. Armbruster
3 *Berghausen	b 2969	10,0	Berghausen	Herrn Leonhardt	Wüb. 2. Heubler	Wüb. Wagner	Karl Barth
4 *Blantenloch	d 3338	11,0	Blantenloch	Aug. Ernst Nagel	Hübner, *Eberhard	Wüb. Th. Seib	Finanzkass.
5 *Bretten	W a 5641	25,0	Bretten	Dr. Otto Erth	Leop. Heile	F. R. Kärcher	f. Pfaffenrot
6 Bruchhausen	c 995	12,0	Karlsruhe 2	Theodor Deimling	Leop. Heile	Emil Lorenz	Engelb. Schab
7 Burenloch	c 585	14,0	Karlsruhe 2	Josef König	Konrad Madert	Wib. Kern	Finanzk. Durlach
8 Burenloch	c 1655	14,0	Karlsruhe 2	Adolf Krauß	Wilhelm Heile	Wb. Blum	f. Leopoldshofen
9 Diebesheim	a 1038	25,0	ib. Bretten	Wb. 3. unbest.	Wib. Blum	Wb. Blum	Finanzamt Ettling.
10 *Durlach	W b 18658	7,0	Durlach	Wb. 3. unbest.	Wib. Blum	Wb. Blum	f. Ettlingen
11 Dürrenbühl	a 216	25,0	Diebesheim	Hch. Bentler	Herrmann Dittes	Wib. Schraub	Wüst. Kerberner
12 *Eggenstein	d 2501	8,1	Eggenstein	Ludwig Kraft	Wib. Heß	Wib. Herrmann	Vol. Keller 4
13 Ettlingen	c 10152	8,1	Karlsruhe 1	Anton Uß	Wb. Winter 3. Winter	Th. Vogel	
14 Ettlingener	c 928	8,0	Karlsruhe 2	Dahlinger	Hch. Lumpy	Herrn. Ortman	
15 Gerret	c 631	14,0	Karlsruhe 2	Herrn. Wefer	Wib. Stab	Hiegler	
16 *Hiesingen	a 1830	35,0	Fiesingen	Herrn. Wefer	Herrn. Stab	Wib. Stab	
17 *Horsheim	d 2777	10,0	ii. Karlsruhe	Ernst Keller	Herrn. Wefer	Karl Strich	

16 * Nieblingen
17 * Forstheim

18 * Friedriehstal	d	1452	15,0	Friedrichstal	Gustav Kübler	Manz, * Bertram	Karl Girard	Karl Girard	—
19 * Oßwahlen	a	793	1,7	Oßwahlen	Wilhelm Specht	Alb. Wisnermeier	Albert Heil	Albert Heil	i. Bretten
20 * Graben	d	2525	21,0	Graben	H. Zimmermann	Albert Scholl	Ludwig Heil	Ludwig Heil	K. Werner
21 * Gröfchingen	b	4008	7,0	Durlach	Ernst Scheibl	* Rupp, P. Mientz	Emil Heibel	Emil Heibel	Karl Koppier
22 * Grünmetersb.	b	1267	10,0	ii. Karlsruhe ²	Wilhelm Bach	Ernst Fischer	Geor. Ebermann	Geor. Ebermann	August Köppler
23 * Papsfeld	d	2526	5,0	Papsfeld	Karl Schneider	Krus, 2 bewohnbar	Lehr LH	Lehr LH	i. Miantenloch
24 * Posterten	d	1044	45,8	ii. Karlsruhe	Karl Schneider	Geor. Koymann	Gust. Dh. Dürr	Gust. Dh. Dürr	i. Lintelnheim
25 * Sohenmetersb.	b	748	10,0	ii. Karlsruhe ²	Leopold Rader	Karl Wagner	Heinrich Jordan	Heinrich Jordan	i. Grünmetersb.
26 * Nöblingen	b	2637	15,2	Nöblingen	K. Kirchhäner	Rieger, * Gieschmer	Etto Hillenbrand	Etto Hillenbrand	Gerhard Wils
27 * Karlsruhe-Nöbling- bg., * Beiertheim, * Darland, * Grün- winkel, Rintheim, Rüppurr, Sulach, Kritzingen, Marau W	d	159926		Karlsruhe	Ab. Dr. Jäger, L. Bürgermeist. Dr. S. Fribolin, Bürgermeist. Peter v. Riedner, Stadtrat	Ab. S. F. Supper, Stadtmann, * Dr. Mich. Juss, JustRat	Gustav Kreter, Stadtrechner	Gustav Kreter, Stadtrechner	Karlsruhe-Stadt
28 * Rintheimbach	b	1137	15,0	St.-Steinbach	Heinrich Gauß	Abolf. Hofwag	Karl Seeger	Karl Seeger	i. Eßlingen
29 * Langenleimbach	c	2303	18,0	Karlsruhe 2	Karl Rieb	Karl Udele	Ludwig Rupp	Ludwig Rupp	Friedr. Schönbel
30 * Leopoldsweter	d	880	11,0	ii. Karlsruhe ²	Robert Kauf	* Rüd. Kauf	Friedr. Seiff	Friedr. Seiff	Wilh. Emil Jäger
31 * Niebelsheim	d	2093	20,0	ii. Karlsruhe ²	Gust. Adolf Roth	* Rüd. Kauf, bader	Ludwig Roth	Ludwig Roth	Wilh. Emil Jäger
32 * Nintensheim	d	2875	15,0	ii. Karlsruhe	Alb. Dr. Nagel	Geistlicher * Geier	August Nagel	August Nagel	Wilh. Seeger
33 * Brösch	b	4103	12,0	ii. Karlsruhe ²	Alb. J. Haag	Rüeger, * Reiter	W. A. Böller	W. A. Böller	Chr. Rihn
34 * Müttelbach	b	795	13,8	ii. Karlsruhe ²	Eduard Oranget	Jul. Konstantin	Etto Braun	Etto Braun	i. Stupferich
35 * Neuburgweter	d	748		ii. Karlsruhe ²	Jol. Schneider	Ludw. Beder 2	S. Bauer	S. Bauer	i. Mörich
36 * Reurent	d	4398	5,0	ii. Karlsruhe ²	Karl Buchleiter	Reeretscher, Cleu	Meinzer, Durand	Meinzer, Durand	Jol. Gorman
37 * Rernweter	c	479		ii. Karlsruhe ²	Albert Speck	Leopold Speck	Herrn. Dürr	Herrn. Dürr	i. Ettlingen
38 * Rarnbach	b	416	11,0	Durlach	Wilh. Deller	Wilhelm Köppler	Wilhelm Tron	Wilhelm Tron	i. Struferich
39 * Raffenrot	c	857	20,0	ii. Karlsruhe ²	Grenor Benz	Clemens Kunz	Emil Geier	Emil Geier	Karl Ebermann
40 * Reichenbach	c	1452	16,0	ii. Karlsruhe ²	Franz Benz	Josel. Winderer	Janas Dbl	Janas Dbl	i. Langenleimb.
41 * Rinsingen	a	684	27,0	Ab. Bretten	Walter Köppler	Arthur Köppler	Wilhelm Traut	Wilhelm Traut	i. Bretten
42 * Rinsheim	d	1519	22,0	ii. Karlsruhe	Emil Lehnen	Meier, * Stegloff	Theob. Schlein	Theob. Schlein	Aug. Remacher
43 * Consberrg	c	579		ii. Karlsruhe ²	Ludwig Kunz	Ab. Koymann	Wilh. Kymann	Wilh. Kymann	
44 * Conltrombach	c	230	15,0	Ab. Ettlingen	Emil Guntter	Florian Guntter	Anton Schneider	Anton Schneider	Janas Wilsch
45 * Conltrom	c	1110		Schiltbronn	Sev. Lautinger	Jol. Lautinger 6	Ed. Lautinger	Ed. Lautinger	Wilh. Brenzel
46 * Eßlingen	b	2908	12,0	Eßlingen	Richard Benz	Emil Feldt	Berthold Benz	Berthold Benz	

№	Ort	Einz. wohner	Ent- fern. v. Amtsß	Postbevoll- büßigt	Virtanenmeister	Rathschreiber	Gemeinde- rechner	Steuer- hilfsstellen- verwalter
47	Eberhart	c	4,5	ßb. Erlingenen	Leonhard Lechs	Joseph Obernd	Nikola Kraft	i. Schöllbrunn
48	Eberleßch	a	15,0	ii. Karlsruhe2	Karl Rau	August Managar	Wilh. Karcher	i. Langenheimb.
49	*Eppod	d	17,0	ib. Bruchsal	H. Friedle	Wähler. *Eßh	G. W. Hofheins	Rehner
50	*Staffort	d	7,99	ib. Bruchsal	Karl Weibed	Lehr. Gauth	Wilh. D. Gomer	i. Friedrichstal
51	*Stupfertsch	b	16,2	ii. Karlsruhe2	Luots Deter	unbesetzt	Kurtin Geiert	Wich. Hartmann
52	*Sulzbach	c	11,0	ii. Karlsruhe2	Genuud Kump	3. Gängelmaier	Josef Weber	i. Malßch
53	*Waltersbad	c	4,27	ii. Erlingenen	Eugen Ober	Hs. Glasfetter	Vernold Ober	
54	*Waltersbad	c	8,80	ib. Erlingenen	Wihl. Reithert	Lepp. *Reinmuth	Eugen Spohrer	
55	*Waldgarten	b	15,0	ii. Weingarten	Wihl. Dollinger	Leppner, Weimann	Aug. Lehmann	Edo Doll
56	*Waldgarten	b	7,09	ii. Karlsruhe2	H. Weingartner	Gustav Ripp	Martin Ripp	Kindmit Durlach
57	*Waldgarten	b	12,93	Waldschbach	ib.			Karl Ripp
58	*Waldgarten	b	13,5	Waldschbach	ib.			K. Ehrenreichler
59	*Waldgarten	a	8,8	Waldschbach	ib.			

277 731

Amtsbezirk Rehl (Landgerichtsbezirk Offenburg, Kreis Offenburg)

Bezirksamt: Wihl. Schinbele, Landrat; Dr. Rudolf Ritter, Bezirksamt; D. Hummel, Wstf. Hilbert, Rev. Sup.; Fr. Baas, Rev. D. Sup.; W. Günthner, Fr. Wickers, St. Schlichter, bezirg, Wihl. Schmid, Rev. Sup.; Karl Schütterle, Rev. Letz.; K. Erb, Gustav Franke, Rev. Wstf.; W. Gartsleb, Kansl. Wstf.; E. Gercke, Kansl. Wstf.; Gust. Braun, Wstf. Wstf.

Bezirksrath: Dr. Reinhold, Letzbat.

Bezirksamtsmeister: Fritz Leiser.

Bezirksformationskommissionen: Ph. Kastenbach, Korf; Karl Schinbele, Rheinbischöfheim.

Gendarmeriekommissäre: Jos. Leonhard, Julius Schumm. Bezirksräthe: Wihlhelm Grampp 2, Bauer, Diersheim; Ernst Sommer, Schreinermeister, u. Kreisrathswerkmeister; Rehl; Georg Luch 6, Bauer, Leppelsbuch; August Himpeler; Wadernit, Rehl; Wihlhelm Buch, Bauer, Altengheim; August Rehl, Wärgenit, Appenweier; Georg Eychard 10., Fabrikant, Reudien.

Amtsgericht: Immo Jugler, Dr. Ludwig Keller, Amtsger. Räte; Julius Wundt, Adolf Bach, Wihlhelm Karcher, Hermann Otto, Karl Sup.; Fr. Wammshard, Emil Ehlmann, Hermann Rabbad, Justiz.

Ortschaften: Max Büsch, Lauff.; Ferdinand Bader, LBadts-
 milt. (Gerichtshaus);
 Gerichtsvollzieher: Albert Meuser, Lukas Pfeifer.
 Notare: Dr. A. Berlese, Pustkat; Emil Dauwalder, Just-
 Setz., Kehl; Rheinischschheim: Bahler, Gertrichsah.; Kehl,
 Justizh.

Vorstand: Rheinischschheim: Kurt Scherb, Forstst.
 Vermessungsamt: s. 3. unbedeugt, Vorstand: A. Herrmann,
 Bern Setz.
 Straßenbaummeister: Sch. Gbb, Baumstp.

Amtsbezirk Kehl. Amtsgerichte: a) Kehl, b) Kehl, c) Offenburg

Ort	Einwohnerzahl	Entfern. n. Amtsh.	Poststellenbezirk	Bürgermeister	Rathreiber	Gemeindevorsteher	Steuerkollektoren
1 *Offenheim	c 2363	17,0	ü. Offenburg	Dr. Fr. Wirth	Schwägel, *Jund	Gottlieb Wirth	Willy, Strobad 1
2 *Appenweier	c 1833	16,0	Appenweier	August Bell	Josef Beith	Frz. A. Bruch	Karl Hügel
3 *Muenheim	b 1604	6,0	Muenheim	Willy, J. Reibt 1	Friedr. A. Reibt	Georg Baag 3	Fr. Donauer
4 *Bodersheim	R b 1230	6,1	über Kehl	Willy, Kemmer	Jacob Treffinger	Karl Kob 1	Karl Murr 1
5 *Diersheim	R b 743	12,0	über Kehl	Karl Fr. Haub 1	Georg Karch	Frdr. Schuee 5	Frdr. Schuee 5
6 *Gartsweyer	b 669	6,5	über Kehl	Georg Lutz 10	Dav. Walter 4	Joh. Hesel 9	Joh. Hesel 9
7 *Fretlett	R b 2712	15,0	ü. Alchert	August Wirthoni	Karl Gberling	Willy, Hüber	Gg. Demuth
8 *Grauelsbaum	R b 303	23,0	über Wühl	Gans Ludwig	Karl Ludwig 10	Friedr. Walther	J. Vichtern
9 *Gausgeruth	R b 87	13,0	Rheinischsch.	Georg Haug	unbedeugt	Karl Gg. Kailer	J. Kreiffert
10 *Gelminger	R b 763	23,0	über Wühl	Willy, Weiland 2	Frdr. Kimpfer 5	Wlf. Ludwig 2	J. Memprechtsh.
11 *Diefelshurst	b 463	9,6	über Kehl	Dav. Jaf. Jockers	Johann Lutz 9	Friedrich Walter	Gartsweyer
12 *Dörschhausen	R b 168	12,0	über Kehl	Friedrich Zentel	Michael Weinert	J. Reichshberger 3	Gartsweyer
13 *Dornau	R b 388	11,0	über Kehl	Jacob Hummel 1	Wernann Mey	Gg. Dietrich	J. Lutz
14 *Dornau	R b 388	10,0	über Kehl	Dr. Alf. Meurer	Ludwig Schäfer	Uto Kudoß	J. Dietrich
15 *Kehl a. Rh.	Q b 11574	5,0	Kehl	s. 3. unbedeugt	Becker, *Krauß	Karl Krauß	J. Dietrich
16 *Kort	b 1439	5,0	Kort	Georg Lutz 8	Gg. Lutzberger 2	Jacob Lutz 4	J. Kehl
17 *Legehshurst	b 1466	10,0	Legehshurst	Joh. Wegel 8	Frdr. Hummel	Jaf. Weislogel	Jaf. Platt
18 *Leuresheim	b 1021	7,0	über Kehl	Karl Stinger	Willy, Schaufner	David Hummel	Karl Zimmer
19 *Lichtenau	Q R b 1060	25,0	über Wühl	Fr. Haub	K. Dennenberger	Karl Schilling	Chr. Schmeider
20 *Lutz	R b 711	10,0	Lutz	Georg Lutz 4	*Gardner, Walter	Gg. Burmann	Willy, Gerberle 4
21 *Marden	c 2311	8,0	über Kehl	Krauß, Krauß	*Fischer, Marquis	Robert Klein	Ludwig Kehl
22 *Memprechtsh.	R b 534	18,0	Memprhof.	K. Widesheimer 5	Karl Zimmer 11	Karl Wühl	Karl Zimmer 6

Ort	Einwohnerzahl	Entfern. v. Amtsh.	Postbef.-bezirk	Bürgermeister	Rathsführer	Gemeinde-rechner	Steuer- hilfsstellen- verwalter
23 Muckenloch	R b	371	21,4	über Mühl	Karl Pfeiffer 2	Karl Zimmer 3	i. Memrechtsh.
24 Mühl	c	140	12,0	ü. Lisenburg	F. Gebhard	Wilh. Zimmer	i. Astenheim
25 Meimühl	b	684	3,0	über Kehl	Jacob Gils	Friedr. Kehl	i. Kehl
26 Delsjöfen	b	404	6,5	über Kehl	Dr. Wilh. Krieg	Karl Herrel	i. Bilsflätt
27 Querbach	b	214	6,0	über Kehl	W. Thurnarth	Georg Hahn	i. Hohenweter
28 Henden	a	2335	15,0	Kendern	Dr. Erich Förster	* Kraus, Schlecht	K. Schneider
29 Rh. bischofsh.	R b	1312	13,1	ü. Achern	Friedr. Beitel 4	Friedr. Heiland	i. Freiffelt
30 Sand	b	787	11,0	über Kehl	Joh. D. Joders	Karl Wendler	i. Lichtenan
31 Ebersheim	R b	774	23,0	Scherabheim	Jacob Freis 4	Karl Fesler 4	i. Appenweiler
32 Hroifen	c	2775	15,0	ü. Achern	Anton Kaug	Martin Kraus	Lvw. Berger 1
33 Aghaus	a	1019	22,0	ü. Achern	Kraus Kaas	Joh. Freisch	Joh. Hisinger
34 Bilsflätt	b	1283	8,3	Bilsflätt	Gust. Wilh. Reih	Georg Bärtl	Dr. Storch 3
35 Hierolsjöfen	R b	277	8,7	über Kehl	Karl Weir	Joh. Sonntag 2	—

R: Notariat Rheinfischhofsh.

46162

Amtsbezirk Konstanz (Landgerichtsbezirk Konstanz, Kreis Konstanz)

Bezirksamt: b. H. unbesetzt, Landrat; S. Schüßli, Hans Schneider, Hauptk.; W. Schäfer, Reg. Ass.; Stab, Polizei-
hauptm.; C. Krumpholtz, Rev. D. Nip.; L. Baron, B.
Expd. Dr. Gruppe, Rev. D. Nip.; Wilhelm Braun,
Friedrich Dels, Karl Fischer, Anton Knepple, Rev. D. Nip.;
Gantner, Karl Hohenbach, Anton Knepple, Rev. D. Nip.;
Gg. Dähmlein, Rev. D. Nip.; D. Kambeth, Jos. Winkler,
Bibich, Rev. D. Nip.; A. Döhm, A. Kraus, Aug. Stöckle, Rev. D. Nip.;
Lina Becklein, Anna Berg, Karyl Wyl.; Hausmstr.: D.
Dels, Dr. Döll, Wachtmstr.
Polizeibezirk Konstanz, Hauptmann der Schutzpolizei: Schüb, Hauptmann der Schutzpolizei.

Bezirksamt: Dr. Ferd. Rechsberg, Wehr-Rat, Amtsarzt;
Dr. Jos. Dels, Wehr-Rat, Sektions-; Dr. Joh. Steininger,
Lehrstuhl-Professor; Dr. D. Holz, Hilfsarzt; Joh.
Borli, Rev. D. Nip.
Bezirksämter: Dr. Karl Büche, Wehr-Rat, Radosfelf;
Dr. Kangel, Wehr-Rat, Engen.
Bezirksbauämter: Joh. Kühn, Stadtbauamt.; A. Kern,
Stadtbau D. Nip.
Bezirksbauinspektoren: K. Schönbauer, Bez.
Rathsch., Konstanz; K. Gramm, Konstanz-Wollmattengen;
A. Gantny, Radosfelf; K. Hohenp., Obermstr., G. Wöhrlein,
Engen; A. H. Burgermeister, Engen; D. Fischer,
Engen.

Amtsbezirk Konstanz, Amtsgerrichte: a) Engen, b) Konstanz, c) Kadoßzell, d) Engen

Ort	Einwohnerzahl	Entfernt. d. Amtsb.	Postbeistellbezirk	Bürgermeister	Rathschreiber	Gemeindevorstand	Steuerhilfsstellenverwalter
1 *Allensbach	1112	12,0	Allensbach	Josel Mayer	Albert Schieß	Julius Huber	Julius Huber
2 Untertengen	502	44,0	über Engen	Albert Engelster	Karl Dietrich	Johann Engelster	i. Engen
3 *Baunhofen	287	26,0	ii. Kadoßzell	Paul Dummel	K. Engelmann	Adolf Schöbe	Karl Moser
4 *Reuren a. Ried	214	50,0	üb. Engen	Reinh. Schuberer	Emil Reimer	Johann Maier	Richard Berner
5 *Bieringen	500	40,0	Bieringen	*Gottfr. Weber	Alfred Biss	Arnold Maier	i. Gottmadingen
6 *Binningen	541	44,0	Binningen	Oskar Wittmer	Arthur Mäule	Severin Sailer	Richard Berner
7 *Blumenfeld	421	12,0	Binningen	August Wert	W. Mäule	Friedrich Dor	i. Engen
8 *Böblingen	920	28,8	Böblingen	Martin König	F. Mäule	Aug. Graf	Hel. v. Behre
9 *Böhringen	1182	24,9	Böhringen-R.	Albert Höl	Alfred Petrich	Karl Erne	i. Kadoßzell
10 *Büdingen	936	50,0	Büdingen	Herm. Walter	Herm. Walter	Hans Beth	Emil von Dyo
11 *Büdingen	567	12,2	Büdingen	H. Himmermann	Paul Dietrich-Walter	Ed. Weßlein	i. Binningen
12 *Dettingen	764	11,0	ii. Kadoßzell	Julius Alshahl	Richard Engler	Julius Fuchs	Hedr. Dietrich
13 *Dingelsdorf	530	12,5	Dingelsdorf	Joh. Baumann	Ed. Weßmer	Leopold Stadler	Karl Regel
14 *Duchtingen	368	38,0	über Engen	Kadoß Auer	Friedrich Reichle	Lukas Graf	i. Büdingen
15 *Göringen	214	12,0	Bieringen	Math. Jaffe	Klemens Jaffe	Willy Kuebe	i. Mühlhausen
16 *Göringen	559	40,0	Mühlhausen	Wiss. Kugler 1	Josel Mayer	Wiss. Jandefinger	Jacob Haag
17 *Engen	2483	45,0	Engen	Arthur Maus	Ernst Mayer	August Dietrich	i. Langenrain
18 *Freudental	169	12,0	ii. Kadoßzell	*Karl Gensler	Fr. Baumgärtner	Sigmund Reich	i. Engen
19 *Friedingen	564	30,0	Friedingen	Heinrich Waber	Heinrich Waber	Karl Mayer	Karl Schenk
20 *Gartenhofen	425	32,4	i. Kadoßzell	Ernst Meiser	Josel Wert	Ed. Rothmund	F. Krauber Biv.
21 *Gallingen	1574	50,0	Gallingen	Alis Geroll	G. Zersch, P. Bal	Ed. Rothmund	Adolf Schenk
22 *Gottmadingen	2059	36,0	Gottmadingen	H. Brüggenmann, Stellb.	August Dabr Uer	Wulph Dabr	Adolf Schenk
23 *Gundolsen	138	30,0	ii. Kadoßzell	Joh. Engelmann	Joh. Sontz	Albert Bruttel	i. Gartenhofen
24 *Göppingen	454	20,0	Schörringen	*Och. Vichem	Karl Witt.	Friedrich Keller	Engen Döbl
25 *Haunen a. d. Bach	268	31,0	Engen a. d.	Karl Weßmer	Karl Weßmer	Otto Weßmer	i. Engen
26 *Hegne	471	10,0	üb. Konstanz	Joh. Meiser	Emil Karrer	Kornel Müller	i. Allensbach

DEUTSCH-FRANZÖSISCHE BEGEGNUNGEN BADEN 1937

Machtvolle Kundgebungen der Staatsmänner, der Frontkämpfer und der Jugend in Deutschland und Frankreich haben den Friedenswillen der beiden Völker schon oft bezeugt. Neben den Hauptstädten Paris und Berlin sind auch die Gaue und Provinzen unserer Länder an diesen Verständigungsbestrebungen lebhaft beteiligt. Im vorliegenden Heft soll am Beispiel eines Gaues gezeigt werden, wie vielfältig und vielversprechend die deutsch-französischen Begegnungen im Jahreslauf 1937 geworden sind. Herausgegeben von **Dr. Frhr. v. Dusch**, Vorsitzender der Deutsch-Französischen Gesellschaft in Baden, und **Dr. Bran**, Geschäftsführer der DFG in Baden und Landesleiter des BPA (Bund zur Pflege persönlicher Freundschaften mit Ausländern.)

Geleitwort von **Konsul Roger J. Gueritte**.

Inhalt: Jugendtreffen / Austausch / Presse und Schrifttum / Musik
Die Stimme des Dichters / Frontkämpfer / Sport.

Preis des Heftes 50 Rpf.

VERLAG G. BRAUN, KARLSRUHE A. RH.

IM DIENST DER VERSTÄNDIGUNG:

Deutsch-Französische Monatshefte. (Cahiers Franco-Allemands.)
Hauptschriftleiter: **Dr. F. Bran**. Mitteilungen der Deutsch-Französischen Gesellschaft, Berlin. 5. Jahrgang des „Sohlbergkreises“. Jahresbezug 6.— RM.

Deutsch-Englische Hefte. (Anglo-German Journal). Herausgeber:
Dr. F. Bran. Mitteilungen der Deutsch-Englischen Gesellschaft.
Jährlich 6 Hefte 3.— RM.

TURMBERG-VERLAG, KARLSRUHE A. RH.

Ort	Einwohnerzahl	Einwohnerzahl	Postbezirk	Bürgermeister	Rathschreiber	Gemeindeführer	Steuerhelfer
60 Weiler	c	282	ii. Kadolfszell	Motz Reichhart	Motz Keller	Friedrich Mülli	Karl Moser
61 Weiler	a	665	Wetterdingen	H. Greuber	Eugen Mohr	August Reiner	Karl Mühlhausen
62 Weiler	a	701	Wesslingen	Georg Schen	Wilhelm Künze	Karl Kohnleber	Georg
63 Weiler	a. n.	354	Eng. u. Eng.	Friedrich Erbl	Edo Schafelsh	Wolff Müller	Hotel Keller
64 Weiler	d	965	Worbungen	Friedr. Vuer	Philipp Reibe	Karl Wieland	f. Viren

98571 S: Notariat Singen.

Amtsbezirk Lahr Landgerichtsbezirk Offenburg, Kreis Offenburg

Bezirksamt: Paul Straß, Landrat; P. Dürner, Arnold Köppler, Reichsräte; Math. Limberger, Rev. L. Müll.; Dr. Köppler, Rev. Müll.; Emil Ruppender, Rev. L. Müll.; J. Rüd., Emil Müller, M. Wehrle, Rev. Müll.; P. Ulrich, M. Vudner, S. Huber, Rev. Müll.; G. Kuntner, M. Kemmels, Rev. Müll.; M. Wagner, Kanzl. Müll.; G. Sand, Kanzl. Müll.; S. Madertpater, Hausm. Müll.

Polizei: Ludw. Walter, Pol. Müll.; Führer der Schutzpolizei: Jos. Mäter, Joh. Bender, Kr. Müll. u. S. S.

Gendarmerieobermeister: Gustav Ehrler, Lahr; Adam Kleimböck, Ottenheim.

Gesundheitsamt: Dr. Schöffmann, Med. Rat, Amtsarzt; G. Frent, Bironquell.

Bezirksärzte: Dr. Wilhelm Köbele, Weiler.

Bezirkschammeister: Friedrich Lott.

Bezirkschornsteinfegermeister: L. Gütle, J. Weisenteuber, Lahr; A. Eckert, Ottenheim; L. Bortler, Ottenheim.

Bezirksräte: Reus, Bürgerm. Lahr; Büsch, Maler m. Lahr; Habr. Kimmelsbach, Seelbach; M. Herrenscheidt, Landw., Kimmelsbach; G. Schäffl, Digarrenhändler, Weiskenheim; Kisch, Bürgerm. Lahr, Ottenheim m. Lahr.

Amtsgericht: Dr. Otto Schäfer, Oberamtsrichter; August Certe, Hans Geyersheimer, Amtsschreiber; Dr. Frey, Just. Müll.; A. Verb, D. Wehringer, G. Kopp, Dr. Gienhard, Landw., Just. Müll.; Max Dersow, Dr. Wurtz, Mathias Schmid, Just. Müll.; Jos. Vogl, Landw. m. Lahr; Vorsteher des Auerbengerichts: Dr. Otto Schäfer, Dr. Otto Schäfer, Dr. Besterer.

Notariate: L. Pfeiffer (1), J. Klug (2), unbelegt (3), Just. Müll.; L. Madenagel, M. Schäfer, Just. S.; G. Gallentin, Just. Müll.; G. Ringado, Just. Müll.

Finanzzamt: Kühne, Reg. Rat; G. Jerner (S. 167).
 Hauptzollamt: M. Mörber, Postrat; G. (S. 179).

№	Ort	Einwohnerzahl	Entfern. v. Amtstz.	Poststellenbezirk	Bürgermeister	Rathschreiber	Gemeinde-rechner	Steuerhilfskassenverwalter
17	*Langenwintzel	b 259	5,0	über Lahr	Karl Bett	Em. Steinhäuser	W. Steinhäuser	W. Steinhäuser
18	*Kahlberg	a 1060	9,0	Kirchwehlein	Karl Reith	H. Weindler jr.	Gust. Schmalzle	Friedrich Dauber
19	*Kriechenheim	b 1335	11,0	über Lahr	Herrn Vohmert	Edo Richter	Ad. Baumann	Ed. Seidenbrenner
20	*Münderstein	a 686	3,6	über Lahr	Schwendemann	Friedr. Lehmann	Emil Ebneger	L. Lahr
21	*Mündener	b 870	16,9	Mündener	H. B. Dietrich	Gottfried Belle	Gottfried Haag	Margaritha Brenner
22	*Nonnenweiler	a 1610	11,0	über Lahr	H. B. Dietrich	Gg. Karl	Wilhelm Franz	Joh. Jak. Häß
23	*Oberchapsheim	b 1631	7,5	id. Lf. F. F. F.	H. B. Dietrich	Josef Gähler	Seifon Walter	Max Kohler
24	*Oberweiler	a 1040	5,0	Kriechenheim	H. Bogenmüller	Karl Cromer	Andr. Kammerer	F. F. F. F.
25	*Stienheim	b 646	8,0	über Lahr	Anton Wölfel	Kito Wieser	Johann Wölfel	F. F. F. F.
26	*Stienbach	a 1637	10,0	über Lahr	Julius Häß	Joh. Fußbaum	H. Helmberger	Wilhelm Frandt
27	*Stienbach	b 378	14,0	Wibrecht	Andreas Häß	Joh. Kolenthal	Anton Doh	Adolf. Schmalz
28	*Stienbach	b 1635	5,0	über Lahr	Wilhelm Haag	W. Himmelsbach	Emil Kohler	W. Himmelsbach
29	*Stienbach	a 1844	20,0	über Lahr	Emil Schmitz	Franz Weber	Franz Sattler	Edo Lahr
30	*Stienbach	b 708	9,0	über Lahr	W. Häß	Adolph Kuttner	Franz Sattler	F. F. F. F.
31	*Stienbach	a 261	9,5	Meidenbach	Herrn. Schwörer	Wilh. Meythaler	Wilhelm Häberle	L. Wählberg
32	*Stienbach	b 908	5,0	Schutterern	Herrn. Silberer	Karl Red	Leonold Wäfler	H. V. Vohmert
33	*Stienbach	b 938	12,3	über Lahr	Anton Kauf	Franz Schwörer	Wendelb. Schmalz	Josef Weber
34	*Stienbach	b 488	11,3	über Lahr	Richard Bibolz	Anton Gähler	Anton Gähls	F. F. F. F.
35	*Stienbach	a 1024	20,0	Schweiggh.	H. B. Hummel	Karl Griesbaum	Anton Gähls	Karl Hummerle
36	*Stienbach	b 2429	7,0	Seelbach	Theodor Simon	Albert Mang	Josef Gähls	Anton Gähls
37	*Stienbach	b 1772	4,5	über Lahr	D. Geirauer	Wiss Kollmer	Verthard Krieg	Franz Köhler
38	*Stienbach	a 492	12,4	über Lahr	H. Geirauer	Albert Pfaff	Albert Ebert	F. F. F. F.
39	*Stienbach	b 255	9,3	über Lahr	Josef Schmitz	Wilhelm Breitg	Richard Breitg	F. F. F. F.
40	*Stienbach	b 415	13,0	über Lahr	Edward Urban	Josef Weiger	Wilhelm Deth	F. F. F. F.

L. Notariat Lahr.

63122

Amtsbezirk Lörrach (Landgerichtsbezirk Freiburg, Kreis Lörrach)

Bezirksamt: A. Peter, Landrat; Dr. L. Seiterich, Reg.Rat.; E. Trippel, Reg.Vst.; Karl Rottermann, Verm.L.Jur.; W. Göb, O. Dir.; G. Windhofel, J. Oberst, K. Schöpfel, Verm.Jur.; Fr. Engelin, A. Walter, Rev.Jur.; Schlude, Verm.Prakt.; Maria Glander, Verm.Jur.; D. Schwab, Verm.Cekt.; E. Kramer, Maria Schneider, Verm.Vst.; O. Heide, Rang.Cekt.; L. Glusich, O.Wachtmstr.; Haglin, Wachtmstr.

Polizeikommissar: Dietrich; Kiejer, Polizeiobermstr.

Gesundheitsamt: Dr. Etm. Jaeger, Med.Rat, Amtsarzt; Dr. Hans Rechter, Dr. Erich Fischer, Hilfsärzte; Erv. Adam, Verm.Prakt.

Bezirksarzt: Dr. Ernst Grether, Vet.Rat.

Bezirksbaumeister: Emil Hoch.

Bezirksfürsorgeverband Lörrach-Land: Ausr. Heingelmann, Geschäftsführer; Emil Bösch, Rechnung.

Bezirkschornsteinfegermeister: A. Will, Lörrach; A. Reiff, Brombach; Th. Schwesigert, Kandern.

Brandarmiesobermeister: Emil Otkerwald.

Bezirksräte: Alfons Herrgott, Vertreter, Brombach; Friedr. Jung, Vadmstr., Lörrach; Eugen Schneider, Landwirt, Weil a. Rh.; Ernst Leys, Schmiedmstr., Halingen; Ernst Holsler, Fabrikant, Steinen; Berthold Mägle, Gehwirt, Botten; Rudolf Greiner, Schmiedmstr., Lörrach.

Amtsgericht: Karl Badenitosh, K. Deufel, Dr. W. Gerard, Dr. R. Blum, Amtsgerichtsräte; W. Schneider, K. Trautwein, Just.L.Jur.; Leonh. Martin, Ph. Berner, Alois Wastian, Otto Baumgartner, Eug. Singer, Just.Jur.; K. Weisbrod, K. Kunz, Just.Vst.; A. Scherer, Just.L.-Wachtmstr.

Justizkassier: Kassenteller: Fritz Wähmer, Just.Jur.; Buchhalter: R. Altman, Just.Jur.

Gerechtsvollstücker: Josef Diemann, E. Fromberger, Wilh. Lauchenauner.

Notariate: Lörrach: Dr. L. Wunder (1), R. Kaufmann (2), Just.Räte; E. Gforn, Just.Cekt.; Gust. Haas, Just.Vst.; E. Zeitinger, Rang.Vst. — Kandern: Sch. Böger, Just.Rat; A. Seifert, Just.Vst.

Rinngamt: Erberich, Reg.Rat (s. S. 168).

Hauptkollektant: Dr. Klusmann (s. S. 179).

Forstämter: Lörrach: Karl Eientob, Forstrat. Kandern: D. Eittig, Forstrat.

Bezirksbauamt: R. Mater, Reg.Bauamt; P. Bester, Bauinsp.

Bermessungsamt: R. Hoff, Forst.; E. Grether, Ubergem.; J. Segenmüller, Verm.Cekt.

Strassenbauamt: Otto Morlok, Reg.Bauamt.

Strassenbaumeister: J. Gersner, Bauinsp., Lörrach; Edel, Bauinsp., Kandern.

Amtsbezirk Lörach, Amtsgerichte: a) Lörach, b) Schopfleim

Ort	Einwohnerzahl	Entfern. v. Amtsiß	Postlell. bezirk	Bürgermeister	Rathschreiber	Gemeinde-rechner	Steuer- hilfsstellen- verwalter
1 Welshausen**	b 427						
2 Weisberg**	b 209						
3 Witterkeg**	b 280						
4 Wittern**	b 363						
5 Wrenbach**	b 918						
6 Wingen	K a 1027	5,0	Erlingen	Emil Müller	Hermann Bürgin	Gust. Büßler	i. Dallingen
7 Wamlingen	M a 365	18,0	ii. Erg.-Kch.	E. Fr. Eichacker	Gottlieb Ebohn	Hermann Storz	Max Büßler
8 Wüllen**	b 143						
9 Wrombach b. a.	b 2723	4,0	Wrombach	J. Schmittberger	Karl Marx	Albert Herrgott	—
10 Wrombach b.	b 211						
11 *Wegereiben	S a 640	9,7	Herten	J. Schwenmberger	Oskar Graf	Albert Pfäfer	i. Herten
12 *Erlingen	a 669	12,3	Er.-Kirchen	Wolff Bauer	Karl Wittlich	Albert Kager	i. Kirchen
13 Erlingen	K a 568	9,8	Er.-Kch.-L.	Ad. Schöpferer	H. Brenneisen	Adolf Koller	
14 Ehrsberg**	b 414						
15 Eichen**	b 391						
16 Eichele**	b 336						
17 *Ermelbingen	a 604	7,0	Ermelbingen	Edward Rung	Friedrich Fißler	Ernst Lehmann	i. Dallingen
18 *Ermelbimb**	b 203						
19 Erensbuzg**	b 339						
20 Entenleim**	b 112						
21 Eudraut**	b 1968						
22 Eudringen	K a 293	8,0	Er.-Kch.-L.	Schöpferer	Fritz Weiß	Emil Maurer	i. Kirchen
23 Erdud**	b 498						
24 Eresbad**	b 779						
25 Eriduend**	b 282						
26 Eriduend**	b 2616	8,7	Erenzsch	Albert Schmidt	Lertlin, Dietrich	Adam Lang	Frieda Dietrich
27 Erenzsch	W a 365						
28 Erenzsch	a 1694	3,0	Eraagen	Wilhelm Neef	Est. Kalkenbach	Jak. Fr. Fuchs	i. Wrombach

Hauspfändner: (f. S. 180).
Rechtsanwalt: (f. S. 110).
Vermessungsamt: Reubheim: K. Patel, Korff, J. Kething,
 Kernstraße: G. Hauber, E. Wohl, E. Rippmann, W. Ester,
 Kern Str.

Straßenbaumeister: Gustav Egel.

Amtsgericht Schwetzingen.

Amtsgericht: Dr. Frz. Graf, Dagmayer, Amtsgerichte;
 A. Köhler, JustizRp.; Fr. Schlichter, E. Gertraudis,
 J. Kretschmer, JustizRp.; G. Weßermann, J. Fuß,
 S. Kling, JustizRp.; Maria Krebs, KanzlRp.
Geschworenrichter: A. Schwanz, F. Schornp.
Notariate: K. Schuhl, L. Wenz, JustizRp.; Frz. Burt,
 Justiz Str.; W. Ernst, JustizRp.
Finanzamt: D. Ortleber, Steuerrat; K. Weis, Steueramt.;
 D. Schreyel, D. Steueramt. (f. S. 171).
Forstamt: Fabidlar, Forstamt.
Straßenbaumeister: Anton Winkelspieß, Bauinsp.

Amtsgericht Weinheim.

Amtsgericht: Dr. Herm. Huber, Amtsgerat; Fr. Oberst,
 JustizRp.; W. Litt, J. Kreimes, W. Hanhoff, JustizRp.;
 Fr. Edelmann, Justiz Str.; Jaf. Halsbach, Fr. Huber,
 JustizRp.

Geschworenrichter: D. Morraath, B. Garrecht.
Notariat und Grundbuchamt: Dr. F. Geiler (1), Dr. Wip-
 ter (2), JustizRp.; Peter War, JustizRp.; Emil Weh,
 JustizRp.; Hermann Emil Jbriss, a. p. JustizRp.; Marie
 Jung, KanzlRp.

Finanzamt: Fr. Reumer, Reg.Rat (f. S. 173).

Forstamt: Fabricius, Oberforst.Rat.
Straßenbaumeister: Karl Riegger, Bauinsp.

W. Lunttel, J. Würzburger, K. Sohns, L. Dör. Og.
 Had. Jakob Kemmer, Og. Diehl, Fr. Hebeemann, Justiz Str.;
 W. Marquard, D. Knöfel, K. Knoll, S. Schmidt, Barth-
 mann, D. Ercdel, W. Gmelin, S. Hinger, W. Kariel, K.
 Wündorf, K. Weisk, J. Weisk, K. Schubert, Fr. Lang, K.
 Weikel, K. Weidmann, K. Weiffert, Fr. Sauer, Fr. Seithel,
 A. Walter, JustizRp.; Maria Roslin, L. Joru, JustizRp.;
 Fr. Hohenmayer, J. Koch, K. Lang, Fr. Müller, S. Schreden-
 berger, W. Wagner, KanzlRp.; Fr. Veruel, K. Wollin,
 W. Groß, E. Hirtel, W. Keder, W. Müller, L. Hundemer,
 KanzlRp.; W. Schäfer, Maschinenmstr.; Schuch, S.
 Mayer, Franz Wehr, JustizRp.; K. Schmid, Fr. Goller, S.
 Wöhr, Franz Wehr, JustizRp.

Arbeitsgericht: Dr. W. Ulrich, Dr. G. Spiegel, Arbeitsger-
 at; Fr. Enab, JustizRp.; W. Altmann, JustizRp.;
 J. Höfner, JustizRp.

Notariate: (Grundbuchamt, Vollstreckungsgericht u. Nachlass-
 gericht): Dr. L. Gurtas, JustizRp., Dienstadt.; K. Wein-
 kausf, JustizRp., Grundbuchamtsoorh.; Wm. Roth, Fr.
 Seiffman, Dr. J. Rimmelin, Dr. A. Seidlager, W. Heuer-
 mann, JustizRp.; K. Groß, K. Schmidt, JustizRp.;
 W. Gylker, J. Heß, W. Langert, S. Orabel, JustizRp.;
 W. Hoffmeister, Julie Lenhardt, Justiz Str.; L. Obbes,
 W. Rieder, J. Morath, Fr. Krüger, Aug. Braun, L. Michel,
 W. Baumann, Justiz Str.; Elisabeth Keller, W. Treßl,
 Fr. Siehle, Fr. Schönbauer, Elise Rehsbach, Dittlie
 Rehringer, Elisabeth Weber, Julie Walbvogel, JustizRp.;
 Fr. Weiraucher, KanzlRp.; Maria Wenz, apl. Kanzl-
 Rp.; Fr. Steiert, JustizRp.

Geschworenrichter: Frz. Brandt, K. Stephan,
 K. Gruninger, K. Scharfenberg, K. Spreng, S. War,
 W. Wehrle, W. Winter, E. Dieck, W. Holzbaum, Andr.
 Paul, Jos. Dent, S. Fuß, Fr. Epieß.

Finanzämter: (siehe Seite 168).

Amtsbezirk Mannheim. Amtsgerichte: a) Mannheim, b) Schwesingen, c) Weinheim

Ort	Dort	Ehrwohnerzahl	Entfern. v. Amtsh.	Poststellbezirk	Bürgermeister	Rathschreiber	Gemeindeführer	Steuerhilfsstellenverwalter
1	*Allschweigen	2700	28,5	üb. Schwesig.	Hermann Kreis	Köhl	Karl Müller	Schwesheimer
2	*Brühl	4074	10,0	üb. Schwesig.	Karl Kammerer	Ludwig Schneyer	Franz Rey	Joh. Müller
3	*Gödingen (Nied.) a	3429	10,0	Gödingen (N.)	Joh. Müller	*Sauer, Reimold	Karl Wöll	Joh. Seberle 2
4	*Großschachen	1262	12,0	Großschachen	Georg Blasau	Joh. Rath	Abam Biegelb	Milbert Stel
5	*Hebesheim	4264	13,0	üb. Wamb.	Hans Künig	Kochner, Meus	Joh. Borne	Heinr. Griesber
6	*Hemsbach	3014	28,0	Hemsbach	Heinr. Ehret	*Gralb, Nischwitz	H. Verch	Ludwig Kratzhan
7	*Hofenheim	9662	20,0	Hofenheim	H. Henschläger	H. Angler, Mies	Ludwig Stafler	
8	*Hohenbachten	906	18,0	Hohenbachten	Peter Glod	W. Baurmann	Pet. Brunner 2	f. Großschachen
9	*Hüschheim	2866	8,0	Hüschheim	Wilhelm Engel	Jar. Feuerstein	Seinrich Grimm	Franz Kofe
10	*Ketsch	3777	15,0	Ketsch	Heinrich Jünger	Blieser, *Treiber	Wib. Rohr	f. Schwesingen
11	*Ladenburg	5111	11,0	Ladenburg	Kurt Kobly	Reine, *Ewaiser	Joh. Müller	R. Preller
12	*Laudenbach	2137	30,0	Laudenbach	Esler Kilian	W. u. v. Ewaiser	Joh. Müller	Heinrich Rauch
13	*Leutershausen	2152	17,0	Leutershausen	Aug. Reinhard	Friedrich Rod	Hil. Kantsler	f. Großschachen
14	*Lügelschachen	1507	15,0	Lügelschachen	Dr. Willenberg	Abam Schmitt	Verb. Müller	Abam Lechtuchen
15	*Mannheim W	275162		Mannheim	Heininger, Oberbürgermeister, Reigeborn, *Wärgerwin, Dr. Walli u. Gehl, Hofmann		Gerich, Stadthalterdirektor	Heim, Mannheim-Stadt
16	*Nedarhauhen	2836	10,0	Nedarhauhen	Georg Schreckenberger	Wih. Hülbrunn	*Dern. Rappes	f. Ladenburg
17	*Neunshheim	2930	28,0	Neunshheim	Edg. Langlois	Geod. Gumbel	Stabler	Per. Anna Kupp
18	*Oberlodenbach	686	7,0	Oberlodenbach	Peter Hummel	Georg Jöder	Peter Hummel	Peter Hummel
19	*Oberschheim	3888	15,0	Oberschheim	H. Kehm	Abolf Kirner 4	Johann Müller	f. Schwesingen
20	*Pantstadi	5669	14,0	Pantstadi	Karl Treiber	Gund, *Hefbig	Karl Flor	Joh. Klob
21	*Reilingen	3114	22,0	Reilingen	Karl Giesborn	*Brecht, Schneyer	Joh. Franng	f. Oberlodenbach
22	*Rippenecker	460	9,4	Großschachen	Claus Müller	Ch. Förber	Joh. Franng	f. Oberlodenbach
23	*Rirschmeier	60	16,0	Lügelschachen	Dav. Kippenhant	W. Hartmann	Georg Mayer	f. Oberlodenbach

Ort	Einwohnerzahl	Einw. je qm. d. qmstück	Postbesitz	Bürgermeister	Rathschreiber	Gemeinde- rechner	Steuer- historiker- verwalter
24 *Sriesheim W a	4208	15,0	Schriesheim	Fritz Urban	Niehl, Führer, *Schubmann	Möll	Philipp Schent
25 *Schweisingen Wb	10016	14,0	Schweisingen	Kurt Stober	Frech, Römer, *Fechenbach	Friedr. Sommer	Finanzkassé
26 *Sulzbach c	1162	18,0	Sulzbach	August Ehret	Peter Rod	Joh. Hof, Schäfer	Sulzbach
27 *Ursenbach c	185	11,0	Großbachstein	Peter Weigold	Georg Förder	August Pfanz	Dorflochenbach
28 *Weinheim W c	17488	20,0	Weinheim	J. Quegel, D.B.	Karl Ebert	Fra. Köhm	Finanzkassé

W. Notariat Weinheim.

374323

Amtsbezirk Mosbach (Landgerichtsbezirk Mosbach, Kreis Mosbach)

Bezirksamt: Ab. Rothmund, Landrat; Helmuth Kärcher, Kreisrat; O. Haumann, a. Dörzbach, Jol. Hoffmeister, Rev.Jurip. G. Haumann, W. Derrmann, A. Hügel, a. Schoder, Rev.Jurip.; E. Fetting, Rev.Prok.; A. Wächle, Rev.Prok.; B. Winterbauer, Rev.Prok.; Fern. Dotterer, Wadmitler.

Gesundheitsamt: Dr. Friedr. Oblander, Med.Rat, Amtsarzt; Richard Klein, Wirtsoberst.

Bezirksleiterarzt: Franz Fähr, Bezirk.

Gendarmarie: Württemberg, Wend Obermilt., Mosbach; F. Bedausi, Friedr. Ventel, Wendmeister.

Bezirksbaummeister: Friedrich.

Bezirksforstmeister: David Ritter.
Bezirksräte: Karl Gold, Badermilt., Wolfshöfen; E. Frech, Kandow, Oberchefflenz; M. Frech, Achstett, Unterchefflenz; Balth. Haab, Landow., Scholbrunn; A. Abendel,

Rechtsanw., Mosbach; A. Schuler, Postagent, Büßigheim; A. Barth, Bismertmilt., Büßigheim.

Kandegriat: Alfred Stofert, OberPrä.; Hermann Bornschien, OberDir.; Ludwig Kettmann, Dr. Friedrich Matten, OberRäte; Adolf Borell, Reichrath; Carl Panjamen, JustizJurip.; Robert Schneider, JustizJurip.; Eugen Kapp, JustizWachmilt., gleichzeitig auch für das A.G. Mosbach.

Amtsgericht: Anton Henneke, Amtsgericht; Hof. Wirtelmaier, OberPrä.; Wolmer, JustizJurip.; Rod, Bannverwalter, JustizJurip.; Trunzer, JustizSekr.; Gemelin, JustizPrä.; Frei, Erlwein, Döllerbach, JustizPrä.; Richard Volker, Dausi.

Gerechtsvollzieher: Eskar Kömmel.
Notariate: Mosbach I, II: Th. Weicker (I), Eug. Ewald (2), JustizRäte: Karl Haab, Jol. Kern, JustizSekr.

Ort	Str	Einwohnerzahl	Entfernung in km	Postbezirk	Bürgermeister	Rathsvorber	Gemeindevorstand	Steuereinzugsbezirk
24	* Vogelsbach	828	6,9	Lohrbach	K. S. Friebe 3	Esvalb Mohr	Ferd. Wenner 1	H. S. Neunteufel 2
25	* Mittelbach	421	16,6	ib. Oberbach	Jacob Geel	Adam Trübel	Ad. Schifferdecker	Malatzenhausen
26	* Mittelbach	554	15,0	D. Scheffels	Karl Decker	Wilfrid Kühner	Wolm. Wolf	Oberdieschens
27	* Mittelbach	269	10,0	D. Brühlheim	K. S. Sent 2	Karl Sent	Wilhelm Wolf	Brühlheim
28	* Mosbach	5079		Mosbach	Dr. Theobald Lang	Joh. Hoff	Karl Ludwiger	Königsalpe
29	* Mittelbach	352	12,0	ib. Mosbach	Dr. Helmthaler	Joh. Morich	Karl Brettinger	Rittersbach
30	* Willen	287	16,0	Strümpfelb.	Karl Wolf	Heinrich Wolf	Hermann Daub	Strümpfelb.
31	* Hedarbuchen	357	4,0	Hedarbuchen	Karl Wolf	August Gölber	Karl Dacklich	Mosbach
32	* Hedarb.	1651	3,0	Hedarb.	Emil Wellert	Günther Witsch	Jacob Sent	Mosbach
33	* Hedarb.	1226	16,0	Hedarb.	Christ. Seemann	Julius Kell	Ad. Schifferdecker	Simon Daub 2
34	* Hedarb.	177	14,0	ib. Oberbach	Philipp Pfeiffer	Karl Jakob Groß	Jacob Klein 2	Mosbach
35	* Hedarb.	206	13,5	Hedarb.	undbelegt	Ad. Mangold	Friedr. Cettinger	Mosbach
36	* Hedarb.	646	7,0	Hedarb.	Karl Daag	Karl Daag	Johanna Debus	Hofmühlheim
37	* Hedarb.	1237	17,5	Hedarb.	SS. Kallmann	Franz Lang	Franz Geisler 2	Hofmühlheim
38	* Hedarb.	982	21,9	Hedarb.	W. Lehmann	H. Schumacher	Ad. Geisler	Hofmühlheim
39	* Hedarb.	591	27,0	Hedarb.	W. Lehmann	Karl Wolf	Wolff Densler	Hofmühlheim
40	* Hedarb.	908	15,1	Hedarb.	Albert Kähler	W. Lehmann	Wolff Densler	Hofmühlheim
41	* Hedarb.	219	15,0	Hedarb.	Otto Berg	H. Schumacher	Wolff Densler	Hofmühlheim
42	* Hedarb.	1180	4,5	Hedarb.	Wolfgang Geier	Friedr. Bitté	Wolff Densler	Hofmühlheim
43	* Hedarb.	223	7,0	Hedarb.	Emil Brandt	Julius Kell	Karl Kallenweg	Hofmühlheim
44	* Hedarb.	461	12,0	Hedarb.	Em. Bitterner	Eugen Weiss	Karl Kallenweg	Hofmühlheim
45	* Hedarb.	396	14,0	Hedarb.	Erwin Galm	Ludwig Moos	Vol. Meier 2	Hofmühlheim
46	* Hedarb.	371	7,0	Hedarb.	Emil Brandt	Anton Meier	Vol. Meier 2	Hofmühlheim
47	* Hedarb.	539	19,5	Hedarb.	Emil Brandt	Ludwig Meier	Hermann Meier	Hofmühlheim
48	* Hedarb.	612	23,0	Hedarb.	Emil Brandt	Ludwig Meier	Hermann Meier	Hofmühlheim
49	* Hedarb.	1089	20,0	Hedarb.	Emil Brandt	Ludwig Meier	Hermann Meier	Hofmühlheim
50	* Hedarb.	896	7,4	Hedarb.	Emil Brandt	Ludwig Meier	Hermann Meier	Hofmühlheim
51	* Hedarb.	538	12,0	Hedarb.	Emil Brandt	Ludwig Meier	Hermann Meier	Hofmühlheim
52	* Hedarb.	894	15,0	Hedarb.	Emil Brandt	Ludwig Meier	Hermann Meier	Hofmühlheim
53	* Hedarb.	701	15,5	Hedarb.	Emil Brandt	Ludwig Meier	Hermann Meier	Hofmühlheim

52	*Unterschiffenz, b	894	15,0	S. Schimmacher	Richard Viebig	Anton Geier	f. Aghasthanten
53	*Unterschiffenz, A a	701	15,5	ib. Aghasth, Richard Vub			f. Aghasthanten
54	*Baqenschwend a	421	15,0	ib. Oberbach Karl Ranichbach	Karl Schneider	Wilhelm Sint	f. Krumbach
55	*Babianenbach a	514	20,0	Strümpfels Nat. Wsh, Das	Heinrich Wald	Karl Ruck	f. Strümpfstr.
56	*Bathmühlbach b	609	15,0	Wittigheim unbel., i. B. Dent	unbel., i. B. Wies	Josif Walter	f. Müllsheim
57	*Belsbach a	406	14,9	Oberelsbach unbel.	Heinrich Wald	Adolf Koch	f. Strümpfstr.
58	*Bvingenberg a	260	20,0	Bvingenbg., Ludwig Menges	L. Zimmerman	Georg Krieger	Wilhelm Schels

40746 A: Notariat Aghasthanten.

Amtsbezirk Müllheim (Landgerichtsbezirk Freiburg, Kreis Lörrach)

Bezirksamt: Friedr. Müllheim, Landrat; F. Kern, Reg. Vli.; F. Ruprecht, Rev. V. Vli.; W. Mohr, V. Vli., E. Koch, Rev. Vli.; A. Freund, Adv. Bvagnier, Berno Vli.; R. Bachmann, Bev. Vli.

Bezirksleiter: Dr. Philipp Mehger, Vorkat.

Bezirksbaumeister: Carl Rentler.

Bezirksforstinspektoren: Johannes Wank, Müllheim; A. Mager, Staufen; Hermann Rainhard, Sulzburg.

Gendarmereibereiter: August Braun, Müllheim; Emil Ippona, Staufen.

Bezirksräte: Adolf Gerstin, Schmiedmstr. und Kreisbauverwalter, Müllheim; Felix Guster, Expedient, Müllheim; Georg Wäber, Bauer und Bürgermstr., Eichenloch; Max Dietzle, Holzer und Bezirksfeuerlöschmistr., Badeweyer; Albert Schneider, Kaufmann, Mandern; Adolf Gerste, Bürgermstr., Bad Krozingen; Albert Nib, Bauer, Staufen.

Amtsgericht: Otto Stroth, Amtsgericht; G. Roth, G. Weihenbold, Justizrat; Fr. Ruffert, Justizrat; F. Feldmann, Kungl. V. Gaud, Adv.

Gerichtsvollzieher: Carl Eiß.
Notariate: Dr. N. Hembinger (tritt am 31. 12. 37. in Ruhestand); Hieslöcher (noch nicht ernannt) (1), Sol. Rader (2), Justizrat; Emil Sint, Justiz.

Finanzamt: Th. Schilling, Reg. Rat (i. E. 189).

Vorkämmer: Badenweiler; Hans Ringes, Vorkat. Sulzburg; K. v. Weichart, Vorkat.

Vermessungsamt: P. Deder, Verm. Rat, Vork.; O. Schmüller, Verm. Vork.

Straßenbaumeister: Rob. Bühler, Requirir.

Amtsgericht Staufen.

Amtsgericht: Otto Weis, Amtsgericht; Wsh, Ribi, Wsh, Renner, Justizrat; Oskar Dreulle, Justizrat; Emma Wald, Kungl. Vli.

Gerichtsvollzieher: Alfons Had.

Notariate: unbel., Justizrat; Joh. Schneider, Justizrat. Vorkämmer: Staufen I.: K. Greiner, Vorkat. Staufen II.: Otto Wocher, Vorkat.

Straßenbaumeister: L. Kienhardt, Bauinsp.

Amtsbezirk Müllheim. Amtsgerichte: a) Lorrach, b) Müllheim, c) Staußen

Ort	Einwohnerzahl	Entfern. v. Amtssitz	Postlellbezirk	Bürgermeister	Rathschreiber	Gemeindevorstand	Steuerhelfer
1 *Muggen	1214	3,0	Muggen	Herrn. Pfuender	* Gengenlin, Graf	Freih. Lämmlein	Schuffe
2 *Badenweiler	1995	5,3	Badenweiler	Kalter Deines	* Brunner, Graf * Trudle, Grestlin, Robert Gutmann	Heinrich Strobel	
3 Rastbach	344	10,0	üb. Müllheim	Hug. Schmieper	Robert Gutmann	Frs. Möllinger	i. Sulzburg
4 Ramlach	530	12,0	üb. Gr.-Sch.	Herrn. Ramingger	Freih. Deib	Alfons Mayer	i. Bettingen
5 *Bellingen	510	11,5	Bellingen	Erich Vogel	Heinrich Fischer	Gustav Höferlin	i. Bellingen
6 Bremgarten	465	15,0	üb. Freiburg	Marin. Bost	Ed. Mosmann	Fr. Grathwol	i. Dornheim
7 Brüglingen	646	5,2	üb. Müllheim	Ernst Brenner	Adolf Stecher	Herrn. Jungmann	Ernst Baumann
8 Brüglingen	1074	7,5	üb. Müllheim	Dans Schopferer	Albert Schenker	Wisl. Methofer	Fr. Brennen
9 Bettingen	251	5,2	üb. Müllheim	Max Kattenbach	Freih. Müller	Karl Gerdin	i. Bettingen
10 Bettingen	259	9,0	üb. Müllheim	Herrmann Köpfer	Anton Krieger	August Gauer	i. Sulzburg
11 *Gröbach	688	12,0	üb. Freiburg	Erto Kisting	Wisl. Walz	Karl Sager	i. Heitersheim
12 *Feldberg	547	6,0	üb. Müllheim	Eugen Galin	Wisl. Waldbirch	Max Schwalb	i. Dörsingen
13 *Feldberg	296	12,0	üb. Gr.-Sch.	E. Wohlthelmer	Karl Deim	Max Schwalb	i. Heitersheim
14 *Gallenweiler	145	20,0	üb. Müllheim	Karl Adler	August Kiefer	Ernst Hipp	i. Bettingen
15 *Gröbheim	789	12,0	üb. Müllheim	Mar. Weier	Hugo Kind	Robert Kieherer	Ernst Hipp
16 *Grünern	427	18,0	üb. Müllheim	Alfred Köpfer	Ernst Deim	Rudolf Schneider	i. Staußen
17 *Heitersheim	1781	5,6	Heitersheim	Freih. Schaub	Friedolin Köpfer	Artur Albrecht	Rudolf Jähringer
18 *Hettingen	354	8,0	Gr.-Sch., Ob. Müllheim	unbelegt	Karl Deim	Gustav Willin	i. Lammertsh.
19 *Hettingen	583	4,0	Kandern	Richard Matter	Hans Stadler	Ernst Herrmann	i. Müllheim
20 *Kandern	2131	17,0	Kandern	Richard Matter	Max Probst	Karl Wein	Fr. Dattler Ggwe.
21 *Krozingen	2215	15,0	Krozingen	Adolf Gerle	* Pfeifer, Seng	Herrn. Mutterer	Frans Braun
22 *Lauten	462	7,8	üb. Müllheim	Mar. Hünter	Gustav Richter	Freih. Carenmann	i. Brüglingen
23 *Lauten	596	10,0	üb. Müllheim	Herrmann Meyer	Ernst Höferle	Herrmann Thoma	i. Schillingen
24 *Lauten	291	5,0	üb. Müllheim	Edward Lehmann	Karl Dettler Jr.	Gg. Döckin	i. Badenweiler
25 *Lauten	922	13,0	üb. Kandern	Ernst Schaub	Herrmann Al.	August Bessin	August Bessin
26 *Lauten	582	13,0	üb. Kandern	Freih. Drecher	Ernst Scherer	Ernst Schwalb	Fr. Schwalb
27 *Lauten	347	7,2	üb. Müllheim	Hugo Lämmlein	H. Sommerhalter	Josef Romlein	i. Schillingen

26 *Wargell
27 *Wangen
K b b
582
347
13,0
7,2
üb. Kandern
üb. Müllheim
Hugo Lammlein
Joseph Sauer,
F. Sommerhauser
Josef Bonifaciu
i. Schillingen

28	*Müllheim i. B.	4093	Müllheim	Arth. Gämmerle	Theurer, Fischer, Emil Frank	Finanzkasse
29	Neuenburg	1814	Neuenburg	Ed. Linlenhoff	Reinhard Saurer	Reg. Amt. Senffle
30	Niederweilen	348	üb. Müllheim	Friedr. Gebhard	Wilhelm Heß	i. Obereggeln
31	Niederweilen	559	Georg Meier	Abolf Kraft	Fredr. Waldmann	i. Babenweiler
32	Obereggeln	561	üb. Müllheim	H. Bermettinger	Josef Häfslinger	Fr. Ortman
33	*Dornmühlertal	1296	Dornmühlertal	Friedr. Wendler	Karl Bruder	Trudp. Nießter
34	Mittelweilen	414	üb. Müllheim	Ernst Bächlin	Rich. Dornbach	i. Bellingen
35	*Weßlingen	316	üb. Weßlingen	Fr. Hammerlin	Leopold Went	i. Kandern
36	*Schlatt	409	üb. Schlatt	Frank Hühno	Fritz Schauer	i. Krazingen
37	*Schillingen	1135	üb. Schillingen	H. Kromelin	Fritz Frey	Fritz Krapp
38	Schwetthof	325	üb. Müllheim	Alfred Richter	Marin Meon	i. Badenweiler
39	*Seefeld	787	üb. Müllheim	Ernst Ackermann	Ernst Reichert	i. Suggingen
40	*Eisenfisch	203	Kandern	Og. Mäder	Friedr. Volz	i. Obereggeln
41	*Staufen i. Br.	2100	Staufen	Ernst Widenstein	Julius Reichert	Herrn. Hummel
42	*Steinertal	602	üb. Müllheim	Ulrich Wapler	Josef Kemmerle	i. Schillingen
43	*Sulzburg	1010	Sulzburg	unbelegt	Max Peters	Keid. Sütterlin
44	*Jannetsfisch	672	üb. Gr.-Sch.	Fritz Hagin	Karl Went	Fritz Knoll
45	*Jannet	735	üb. Freiburg	Joh. D. Schaub	Georg Weber	Fritz Schlager
46	*Waternmühlertal	1927	Waternmühlertal	H. v. Landsberg	August Schell	Johann Nießter
47	*Wegingen	312	üb. Müllheim	Ernst Schanzlin	Anton Durk	i. Müllheim
48	*Wetzelbrunn	312	üb. Müllheim	O. Wagnemann	Anton Whittay	i. Staufen
49	Bieten	223	üb. Müllheim	Emil Schmidt	Sttto Seif	Neuenburg
50	Zunzingen	175	üb. Müllheim	Max Volz	Wilhelm Fischer	i. Müllheim

K: Notariat Kandern. M: Notariat Müllheim. St: Notariat Staufen.

Amtsbezirk Neustadt (Landgerichtsbezirk Freiburg, Kreis Freiburg)

Bestirksam: Herrn. Münd, Landrat; Wofg. Schneider,
Regent; G. Heier, Rev. Insp.; W. Gehrig, Joz. Kutt-
ruff, Rev. Insp.; Sch. Dorr, B. Kern, S. Reus, Herrn.
Tzome, Rev. Insp.; Gr. Wolfel, C. Moner, Rev. Insp.;
F. Schöber, Ranglistin; W. Abel, Wachtmstr.
Gehuldetesamt: Dr. Hub. Dauter, Mediz. Rat, Amtsarzt;
Friedr. Wüb. Carlier, Büronangsh.

Amtsgericht Bommendorf.

Amtsgericht: Wendelin Müller, Amtsgerkat; Nikolaus Müller, Justizimp.; Johannes Theodor Sorgatus, Justizimp.

Verichtswollsteher: Friedrich Schögel.

Notariat: Otto Kramer, Justizkat; Rudolf Ged, Justizimp.

Kornamt: Josef Göffl, Forstkat; M. Schattling, Verichtswollsteher; Max Weil, VermKat; M. Schattling, VermKat.

Strafbaumeister: Hermann Langenbörfer, Bommendorf; Dr. Gieseler, Baumip.; S. Fackelmann, St. Klaffen.

Amtsgericht St. Klaffen.

Amtsgericht: Felix Deng, Amtsgerkat; Aug. Kronstein, Justizimp.; M. Feiler, Justizimp.

Verichtswollsteher: Stefan Böge.

Notariat: Justizkat.
Vorsteher: St. Klaffen; Dr. E. Barth, Forstkat. Schluß:
Felix, Forstkat.

Bezirke: Kaller, Dentisch, St. Klaffen; Ort, Kreislandwerkstätten, Neustadt; Josef Dengler, Kaufmann, Neustadt; Friedrich Steible, Landwirt, Kesselfingen; Paul Krenn, Bürgermeist., Todtnau; Eduard Wübler, Holzfabrikaner, Hintertgarten.

Amtsgericht: Hans Gertel, Amtsgerkat; Karl Kaiser, Justizimp.; Georg Krauhaber, Justizimp.; Felix Petri, Justizimp.; Karl Schwelger, Gef. V. A. H.

Verichtswollsteher: Franz Wolf.

Notariat: Dr. A. Jungmann, Justizkat; Gg. Faller, Justizimp.

Finanzamt: P. Probst, RegKat (S. 170).

Forstämter: Neustadt; Julius Fath, Forstkat. Löbdingen; Paul Dummel, Forstkat.

Strafbaumeister: Otto Kiefer, Neustadt; Emil Grober, Baumip., Leingkirch.

Amtsbezirk Neustadt. Amtsgerichte: a) Bommendorf, b) Donaueschingen, c) Freiburg, d) Neustadt, e) Schönau, f) St. Klaffen

Ort	Einwohnerzahl	Entfernung v. Amtssitz	Postbestellbezirk	Bürgermeister	Rathschreiber	Gemeindevorsteher	Steuerhilfsämterverwalter
1 Altglashütten	d 260	12.1	Altglashütt.	unbestelt	Josef Wähler	Not. Ortminninger	M. Köpfer
2 *Badheim	b 344	16.5	Donauesching.	Josef Wähler	Not. Ortminninger	Not. Ortminninger	f. Unabdingen
3 Barental	d 224	14.8	Altglashütt.	Ernst Frey	*Wähler Hermann	Josef Dögle	f. Altglashütten
4 *Bernau	f 1267	47.1	Bernau	Ernst Thoma	Alfred Wähler	Wilhelm Wähler	Emil Köpfer
5 Blaitzthal	f 447	22.0	Schluchsee	Alex. Wähler	Arnold Albert	Josef Wähler	f. St. Klaffen
6 Boll	a 168	15.0	Bommendorf	Andreas Nagel	Friedrich Keller	Friedrich Müller	f. Bommendorf
7 *Bommendorf	a 1762	25.0	Bommendorf	Leopold Hb	Karl Hüb	Ferd. Kaiser	Eugen Stedler
8 *Brandenberg	e 256	30.0	Todtnau	Adolf Badert	Karl Fr. Badert	Elio Baur	—

9	*Breitnau	K	a	1282	16,0	Breitnau	Eduard Haag	Josef Ketterer	G. Lidert	Edmund Hensler
10	Braunabern	a	173	31,0	Braunab. 2.	Rupert Maier	Karl Ketterer	Karl Ketterer	Ernst Wamann	f. Hombach
11	Süßenbach	d	234	11,3	ii. Donauisch.	unbelegt	Kauer Mohrer	unbelegt	f. Hombach	f. Hombach
12	Dittishausen	d	409	13,0	ii. Donauisch.	Anton Gebhart	Karl Wangler	Ernst Wipbert	f. Hombach	f. Hombach
13	Conet	a	104	24,0	Braunab.	Josef Haag	2. Arb. *K. Rind	Ernst Wittinger	f. Hombach	f. Hombach
14	Glehenbach	d	611	8,0	ii. Hertenab.	Albert Schler	Karl Doll	Bernhard Jaggle	—	—
15	*Gwattingen	a	664	8,0	Gwattingen	Josef Kaiser	Frz. Joz. Burger	Bernhard Jaggle	—	—
16	Kalkau	d	506	9,2	Kalkau	Theodor Kreuz	Knob, *Mähler	Venecht Ehrath	—	—
17	Frauenfürst	a	169	22,0	Schluchsee	Etto Gut	Johann Hele	Leo Pröbder	—	—
18	*Fischbach	B	213	16,0	Schluchsee	Philipp Kaiser	Emil Morath 2	Johann Beringer	—	—
19	Friedenweiler	d	345	4,0	Friedenwlr.	*Karl Maier	Emil Morath 1	Adolf Kehler	—	—
20	*Göhringhausen	d	467	12,5	Donauisch. 2	Bernhard Gaunter	Frz. Wiggert	Josef Wäger	—	—
21	*Grafenhausen	a	1262	33,0	Grafenbau.	Berthold Reuß	Frz. Stegeler 1er	Emil Wäger	—	—
22	Grimmbach	a	195	20,0	Grimmbau	Emil Friedrich	Rehnbach, *Ebn	Verth. Grift	—	—
23	Güldenwangen	a	366	20,0	Güldenw.	Josef Wagner	Seinrich Göber	Anton Maier	—	—
24	Häusern	f	627	30,0	Häusern	Emst Wehringer	Walter Maier	Anton Maier	—	—
25	*Hintergarten	Q	1182	12,5	Hintergarten	Dr. Wörth	Ab. Bahringer	Adolf Herr	—	—
26	Kappel	Q	44	7,0	Kappel	Klaus Stetter	Albert Ebma	Alf. Kallenberg	—	—
27	Kangendorbach	d	251	4,0	Neustadt	Josef Kaller	Johann Meiser	Adolf Kehler	—	—
28	*Leingrüb	B	1648	10,3	Leingrüb	Vermann	Recher, Weßler	Karl Hofmann	—	—
29	*Löffingen	d	1523	12,0	Löffingen	Hb. Andris	Krauth, *Reß	W. Hofmann 2	—	—
30	*Menzenschwambf	f	560	47,0	Menzenschw.	Johann Maier	Eduard Bilb	Wend. Schänble	—	—
31	Müngingen	a	237	30,0	Braunab.	Karl Morath	Emil Jantelofler	Frz. Rothmund	—	—
32	Neulashütten	d	92	14,7	Neulashüt.	Albert Müller	L. Schulbell	Josef Singler	—	—
33	Neustadt i. Schw.	d	5149	—	Neustadt	unbelegt	Forrenbacher, *Brugner	Eugen Geisinger	—	—
34	Oberbränd	d	228	9,2	ii. Donauisch.	Johann Reber	Ernst Bahringer	Karl Hensler	—	—
35	Rattenbach	d	211	14,8	Leingrüb	Robert Schindl	Josef Morath	Albert Schels	—	—
36	*Reisfingen	a	488	20,0	ii. Donauisch.	Friedrich Steidle	Josef Sätzle	Karl Sotter	—	—
37	*Reisenbach	d	667	8,0	Reisenbach	unbelegt	Karl Stübli	Josef Spyl	—	—
38	Rudenberg	d	261	2,1	Neustadt	Got. Hofmeier	Frz. Raimund	Etto Weiring	—	—
39	Saig	d	406	10,0	Leingrüb	August Stetter	August Stetter	Albert Weiring	—	—
40	*St. Marien	f	272	38,0	St. Marien	Fr. Stentzenigel	Karl Wehl	Frz. K. Kraus	—	—
41	*St. Margen	K	1481	20,0	St. Margen	Lehar Rombach	Andreas Schwär	Albert Willmann	—	—
42	*Schluchsee	f	773	20,0	Schluchsee	Reyh Schlachter	Bern. Steinhart	Leo Dog	—	—
43	Schollach	d	365	11,5	ii. Donauisch.	Paul Küttler	Josef Trithaler	Frans Ebn	—	—
										Bern. Stehert

20*

W. Schrade, Amtsgerichte: A. Lieb, Justizrat; A. Böger, D. Wichler, E. Haas, F. Hauser, Justizrat;

Vermessungsamt: Otto Schumacher, Vermessung, Dorf.; D. Schuller, D. Oecon.; F. Konhof, D. Estrad, Vermessung; A. End, D. Buch, Vermessung.
Straßenbaumeister: G. Appoldt, Baumst., Offenburg; Fr. Hoff, Baumst., Gengenbach.

Amtsgericht Gengenbach.
Amtsgericht: Schrade, Amtsgericht; Arthur Jörn, Postbegier, Justizrat.

Notariat: Dr. Ernst Sattler, Justizrat; Fr. Heg. Justizrat; A. Schroeth, Justizrat.

Amtsgericht Oberkirch.
Amtsgericht: Dr. Fritz Hölz, Amtsgericht; Ferd. Appel, Wih. Böger, Justizrat; August Seeger, Justizrat.

Gerichtswaldmeister: Johann Korfemeier.
Notariat: Wilhelm Eitel, Justizrat; Schöler, Justizrat.
Verkaufamt: A. Köhler, Reg. Rat G. S. 170.
Verkaufamt: Peterstet, Dr. Wolf Hillius, Forstrat.
Straßenbaumeister: Wih. Haas, Baumst.

Dr. Joh. Schwär, Reg. Rat.
Landesnotenrat: Mayer-Allmann.

G. Dörcho, W. Meier, Fr. Schönleber, Mathilde Schramm, G. Keller, Justizrat; F. Wörger, Hauswirt.
Arbeitsgericht: W. Schrade, Amtsgericht; W. Kordes, Justizrat.

Genussgenossenschaft: Dr. J. Asten, Landgericht; D. Ehrlich, Justizrat; A. Schmitt, Justizrat.

Gerichtskasse: A. Dittus, Justizrat; J. Woslin, Justizrat; F. Neumann, Justizrat; Emil Jödel, Johann Klüber, Joh. Reichenbach.

Vertragsgefängnis: A. Aichenbrenner, Jürip.; A. Kaiser, Jürip.; L. Jungblud, Wösch, Jürip., Justizrat.

Notariate: Otto Kumer (1), Dr. Helmuth Glücker (2), Justizrat; Dr. Eitel (2), Ger. Rat; Otto Wichler, Justizrat; Josef Meyer, Wst. Spath, Justizrat; Lamb. Dietrich, Justizrat; A. Müller, Justizrat; Wch. Bach, Justizrat.

Finanzamt: G. Baumel, Reg. Rat G. S. 170.
Finanzamt: Franz Kaiser, Domänenrat G. S. 116.
Verkaufamt: Offenburg: W. Weder, Forstrat, Gengenbach: A. Hub, Oberforstrat; Jell a. S. D. S. Kurz, Forstrat.

Verkaufamt: G. Wögle, Reg. Rat G. S. 110.

Amtsbezirk Offenburg. Amtsgerichte: a) Gengenbach, b) Oberkirch, c) Offenburg

Ort	Einwohnerzahl	Einw. fern v. Amtsiß	Poststellen	Bürgermeister	Rathschreiber	Gemeinde-rechner	Steuerhilfsstellen-verwalter
1 *Berghaupten	1244	10,0	Gengenbach	Josef Pletter	Franz Bapf	Wart. Lienhard	Franz Süder
2 *Bermersbach	1207	13,0	Gengenbach	Josef Bapf	Karl Köferer	Kaver Brück	Karl Köferer
3 *Biberach	1591	18,0	Biberach	Dr. Th. Seibertich	Ch. Späth	Christ. Anritter	Helmuth Häubert
4 *Boblisbach	1113	4,5	üb. Offenburg.	Karl Kurt	Theodor Hlenert	Franz Seibert	Offenburg
5 *Bottenau	583	13,0	Oberkirch	Heinrich Kiefer	Anton Süder	Joh. Müller	Mühlbach
6 *Höfl	490	3,0	Oberkirch	Kaver Seigel	Friedrich Döhler	Josef Schuß	Offenburg
7 Buntzbach	405	1,0	Oberkirch	Karl Hütche	Andreas Seiler	Josef Hof	Oberkirch

Ort	Einwohnerzahl	Entfernung d. Amtss	Postbezirksbezirk	Bürgermeister	Rathschreiber	Gemeindevorstand	Steuerhelfer
8 *Diersburg	1036	12,0	Diersburg	Adolf Reist	Seeger, Rbberer	Ltto Kammerer	D. Herrmann
9 *Dundenheim	913	11,0	Dundenheim	Wlth. Dm. Dofch	Jatob Burtler	Georg Roth 8	Kaver Burtler
10 *Durbach	2088	7,5	Durbach	Franz F. Roth	Jotef Laininger	Jotef Roth 8	Jotef M. Laininger
11 *Ebersweier	595	6,0	ib. Effenbg.	Anton Rbberer	Friedrich Mämme	Wlth. Mämme	J. Wndichlag
12 *Eckersweier	1192	4,0	ib. Effenbg.	Jotef Kogler	Ltto Kempf	Wlth. Dettle	Jotef Oswald
13 *Erlach	520	6,3	über Achern	M. Langendert	Hermann Knopf	Jh. Niefhmann	J. Wm
14 *Freienbach	654	3,0	Offenburg	S. Korrmeter	Franz Kitterl	Kosmas Kitterl	J. Hell-Bieberbach
15 *Gengenbach	3501	10,0	Gengenbach	Franz Geiger	Wlth. *G. Gb	Wlthelm Siegel	Wlthelm Moler
16 *Hab Griesbach	839	38,0	Griesbach	Franz Roth	Karl Doll	Emil Maier	Emil Maier
17 *Griesheim	763	5,0	ib. Effenbg.	*Bernh. Dengler	Jotef Kitterl 2	Karl Groß 1	J. Effenburg
18 *Haslach	479	15,0	über Achern	Otto Braun	Hollinger *Braun	Andreas Hund	J. Hund
19 *Hofweier	1756	6,3	Hofweier	Hch. Wlth. Wayer	Wayer	Wlth. Schilling	J. Niederhofsfl.
20 *Hoch	724	31,0	Lautenbach	Subwig Huber	Frs. Jotef. Huber	Franz Rauter	J. Lyppenau
21 *Lautenbach	1696	20,0	Lautenbach	Jotef Huber	Hermann Huber	Franz Riegler	J. Lyppenau
22 *Lierbach	366	32,0	Lyppenau	L. Roth	Jotef Kraper	Wlth. Riegel	J. Lyppenau
23 *Malsbach	346	30,0	Lyppenau	Jotef Müller	Subwig Braun	Subwig Wit	J. Lyppenau
24 *Reffelried	681	10,0	Lyppenau	Otto Bollmer	August Serret	Karl Junter	Jotef Ewig
25 *Riederichshofheim	1699	8,7	Hofweier	Hermann Schaub	Felix Schaub	H. Koggenmüller	Jotef Hans
26 *Rückbach	894	4,8	Rückbach	Franz Kasper	Wlth. Kasper	Subwig Hof	Wlth. Hof
27 *Oberfisch	4865	18,0	Oberfisch	Karl Doll	Hansmann, *Sag	Subwig Hof	Wlth. Hof
28 *Salsbach	935	20,0	Oberfisch	Jotef Welle	Jotef Braun ler	Jotef Welle	Michael Bogt
29 *Offenburg	17976		Offenburg	Dr. Rombach, Dm.	H. Maier.	unbesezt	Hanskaiffe
30 *Thlsbach	1219	6,5	Gengenbach	Felthauer, Dm.	H. Himmann	Hermann Huber	Wlth. Benz
31 *Uppennau	2104	30,0	Lyppenau	Karl Schneider	Wlthelm Huber	Jotef Huber	Jotef Benz
32 *Ortenberg	1709	3,6	Ortenberg	Frs. Glattfelder	Math. Seferle	Benedict. Barter	Jotef Seidinger
33 *Hab Peterstal	1703	35,0	Hab Peterstal	Anton Huber	Subwig Schimmer	Robert Büsch	Emil Huber
34 *Kammesweier	1134	4,2	ib. Effenbg.	Kath. Dm.	Kaver Kitterl	Anton Duret	J. Hell-Bieberbach
35 *Kamsbach	561	26,0	Lyppenau	Ltto Huber	Jotef Kogler	Andreas Huber	J. Lyppenau
36 *Reichenbach	1027	10,0	Gengenbach	Georg Buhler 2	Jotef Armbruster	Jotef Buhler 3	J. Gengenbach

37	*Ringelsbach	b	237	22,0	über Achern	Ludwig Huber 1	Wernhard Hülz	Wilhelm Hülz	i. Oberfisch
38	*Schutterwald	c	3160	5,0	Schutterwald.	Wal. Herrmann	*Johannes Roter	Andwig Müller	i. Gottfried Jochers
39	*Schwarzbach	a	452	12,5	üb. Gengenb.	August Schmitt	Frans Müller	Georg Müller	—
40	*Stadelhofen	b	617	5,0	über Achern	Wend. Ruppert	Anton Walz	Joseph Kempf	i. Elm
41	*Tiergarten	b	770	20,0	über Achern	Frans Müller	Gottlob Rütters	Leo Steiger	i. Oberfisch
42	*Illm	A	1292	17,0	über Achern	Johes Dtt 5	*Adolf Schmid	Leo Andy	i. Offenburg
43	*Waltersweiler	c	546	3,8	Offenburg	Adolf Schader	Wilhelm Meiß	Johes Beller	i. Offenburg
44	*Wester	c	594	4,5	üb. Offenb.	Alvris Becker	Hermann Stähler	Frans Kaufmann	August Grab
45	*Windischlag	a	1110	6,5	Windischlag	Frz. Z. Leber	Johes Gauner	Frans Buchert	Johes Ritter
46	*Bell-Bierbach	c	1825	3,6	üb. Offenb.	Johes Groß	Philipp Stant	Dom. Silberer	Wilhelm Dtt
47	*Zunsweier	c	1949	6,0	Zunsweier	Karl Wegel	Theodor Ebert	Th. Wittenauer	i. Ruffbach
48	*Zutenhofen	b	832	7,0	Zutenhofen	Hermann Maier			

73992

A: Notariat Achern. H: Notariat Haslach.

Amtsbezirk Forzheim

Bezirksamt: Friedr. Wenz, Landrat; Dr. Erwin Sahn, RegKat; Ed. Herrmann, RevDZmp.; Konrad Bretschaupt, RevDZmp.; R. Philipp, G. Metz, Georg Frans, Robert Kühn, W. Raifas, RevDZmp.; Ludw. Kühn, Adolf Gehring, RevDZmp.; Fr. Schwarz, J. Gärtner, RevDZmp.

Postdirektion: Kurt Wehrle, PostDir.; A. Kistler, RegKat; Dr. E. Frans, RegAss.; Fr. Limminger, PostIntm.; Fr. Maurath, PostDZmp.; R. Gese, A. Glatz, Frz. Sader, A. Gelmann, L. Dornich, PostDZmp.; W. Wegmann, PostZentr.; G. Lipp, J. Wolf, Fr. Schiebr, PostWirtw.; A. Winder, PostkassZentr.; S. Herder, C. Hofelius, KassZentr. Schulpflichtige: Führer: A. Wöhrer, Hauptm. d. SchPol.; C. Kapp, Leutn. d. SchPol.; Fr. Pfeiffer, SchPolDZmp.; C. Pöller, W. Hellig, B. Leimner, Frz. Stenmüller, PostObermilt. Kriminalvollstz: Leiter: A. Ettenberg, ArimPostKat. Stellvert.: Frz. Köhler, ArimDZmp.; Gg. Ithel, Ludw.

Bezirksamt: Kreis Karlsruhe) Rumpi, J. Schöllig, G. Schöning, Arim-Bez. Sekt. (Sch. Staatsvollstz); Leiter: Gg. Rühmann, ArimDZmp. Gewerbevollstz: Frz. Fingstien, Arim-Bez. Sekt. Gesundheitsamt: Dr. Karl Großhant, MedKat, Amtsarzt; Dr. Käthe Lang, MedKat; Dr. Fr. Wih. Ludwig, MedKat, Beamt. Hygie; Dr. Leonh. Horn, Hilfsarzt; Vol. Scheurer, RevDZmp. Kreisbauamt: Dr. Paul Mayer, VetKat. Bezirksbauamt: R. Rott; R. Aug. Stabibammilt., Kreisbauamt. Genarmenrechenmeister: Julius Mers. Bezirksforstheimeister: A. Eber (1), G. Duff (2), A. Wöhr (3), A. Hübl (4), A. Reitterer (5), G. Diering (6), Forzheim; A. Kurer, Forzheim-Verdingen; D. Müller, Verdingen. Bezirkskate: Stab: Friedrich Dant, Schlosserrmt.; Max Obermüller, Gastwirt; Otto Eschalle, Gieckommt.; Eugen Schmitt, Bauer; Karl Eterle, Baumaterialienhändler;

39 *Kalmsohn
38 *Ketschenbach
a
1027
10,0
Georgenbach
Georg Wulster 2
Johes Armbrüster
Johes Wulster 3
i. Weigenbach

Amtsbezirk Forstheim

18. Eitelde

19. Eitelde

20. Eitelde

21. Eitelde

22. Eitelde

23. Eitelde

24. Eitelde

25. Eitelde

9. *Grünigen	b	2147	7,7	Erzingen	unbesetzt	Josif Neumann	Abolf Roth	Ernst A., Reiling
10. *Gurigen	b	3877	4,0	Erzingen	August Nfel	Wolhelm Buch	Wolhelm Buch	Karl Braunmann
11. *Görschen	b	1145	9,0	ib. Forstb.	H. Nonnenmann	Hr. Boßfuß	E. Nonnenmann	f. Ranscholt
12. *Hannberg	b	543	14,9	ib. Forstb.	Aug. Schumann	Karl Beck	Karl Deringer	f. Tiefenbrunn
13. *Hohenort	b	443	10,3	Hohenort	Julius Ehr	Josef Mühlbacher	Sam. Schreiber	f. Buchensfeld
14. *Kuchensfeld	b	1562	6,2	Kuchensfeld	Gustav Schmitt	Wolhelm Nloy	Karl Hegele	Hermann Schach
15. *Körtingen	b	2210	4,8	Körtingen	Gustav Wöhler	Wolhelm Mater	L. Marouardt	Wolff. Bürkle
16. *Kittelbach	b	1849	17,1	ib. Karlsru. 2	Edwin Böhrig	Ludwig Rau	Erwin Öhring	H. Gegenheimer
17. *Kittelbrunn	b	1812	6,3	Kittelbrunn	Abolf Wolf	Hermann Beck	Wolh. Kaufmann	Emilie Bretz Ww
18. *Königsbach	b	2558	11,0	Königsbach	Abolf Kränke	Adam Gräble	Wolh. Halbrod	W. Steinhauser
19. *Königsalb	b	709	21,0	ib. Karlsru. 2	Richard Verlich	Friedrich Weber	Gustav Verb	f. Niersbach
20. *Körtingen	b	247	20,0	Forstb.-Eb.	Richard Leitz	Gustav Keller	Kator Vogner	f. Mühlhausen
21. *Mühlhausen	b	464	18,5	Mühlhausen	Karl Dörner	Etto Schneider	Franz Gank	Verb. Epfelmann
22. *Neubauten	b	740	15,0	ib. Forstb.	Herrn. Vogner	Etto Schneider	Ernst Wiebmann	Wolh. Schrad
23. *Niefern	b	3290	6,0	Niefern	Christof Kling	Fri. Haug	G. Tiefenbacher	Herrn. Samiel
24. *Niefern	b	876	15,0	ib. Karlsru. 2	Wolh. Ecksle	Wolh. Wuf	Karl Schönhardt	f. Wiffenbüngen
25. *Niefenbrunn	a	598	13,0	ib. Bretten	Erwin Sulger	Exp. Ringoff	Wolh. Thierich 3	Gustav Sulger
26. *Niefenbrunn	b	1821	10,8	Niefenbrunn	Ebr. Döflmann	Christian Binder	Wolhelm Edmüdt	Julius Reich
27. *Niefenbrunn	b	79816		Forstheim	H. Kirch, DV.	Karl Becker	Abolf Vinter	Prinzkaple
28. *Ruit	a	703	14,0	Ruit	Christ. Pflinger	Herrmann Ernst	Wolhelm Wolff	Karl Reingärt-
29. *Schellbrunn	b	477	12,5	ib. Forstb.	August Woriol	Etto Rys	Karl Reiger	ner, Reich Dir.
30. *Singen	b	1128	14,0	Singen	Matthias Beck	Ab. Bränninger	Rob. Burghardt	ib. Bretten
31. *Strantal	a	270	16,0	ib. Bretten	W. W. Huber	Friedrich Weyel	W. Schabinger	ib. Bretten
32. *Stein	b	1734	10,0	ib. Forstb.	Friedr. Wöhrner	Adh. Schlemmer	Georg Reuler	W. W. Gauter
33. *Stemegg	b	801	14,0	Tiefenbrunn	Emil Hoff	Josif Erhardt	Ernst Erich	f. Tiefenbrunn
34. *Tiefenbrunn	b	755	14,0	Tiefenbrunn	Josif Ghele	Josif Erhardt	Karl Söder	OTTO Wöhler
35. *Wiesler	b	763	13,0	ib. Karlsru. 2	Herrmann Ruf	Guigo Becker	Friedr. Richter	f. Wilmendingen
36. *Wieserbrunn	b	1821	12,2	Wieserbrunn	Karl Leonhardt	H. Schenkenmacher	Wolh. Bachmann	Wolh. Bachmann
37. *Würrn	b	940	6,0	ib. Forstb.	H. Heinrich Dörner	H. Schenkenmacher	Albert Edmüdt	D. Meilenbacher

123431

Amtsbezirk Raßatt (Landgerichtsbezirk Karlsruhe, Kreis Baden)

- Bezirksamt:** Karl Müller, Landrat; Albert Rißner, v. Hoffert, RegKäm.; K. S. Kirschenauer, RevDZmp.; Th. Gremmelspacher, S. Pfister, RevZmp.; K. Bader, K. Baumberger, Fr. Grether, K. Spiels, Karl Dietz, G. Stefer, L. Rothenthaler, RevZmp.; v. Keller, S. Lange, W. Schlett, RevZmp.; Karl Schwager, RevPräf.; J. Kraut, DZschmittl.; v. Weber, Virochelle.
- Gefundheitsamt:** Dr. Gb. Raither, MedRat, Amtsarzt; Dr. Paul Beckmann, Hilfsarzt; W. Guttschm., Virochelle; Lebenshilfe Baden-Baden; Dr. Kurt Walthar, MedRat, Amtsarzt; G. Siebenmann, Virochelle.
- Bezirksarzt:** Dr. Jul. Zimmermann, BetRat.
- Bezirksformelinspizor:** Fr. Grampp, L. Sigwarth, Raßatt; Friedr. Weß, Kuppenheim; W. Wetterauer, Gernsbach; D. Fingel, J. Seeliger, K. Mittscheil, J. Wolf, Baden-Baden.
- Bezirksbaumeister:** Heinrich Fischer.
- Gewermeisterei:** Friedrich Sprich, Raßatt; Rudolf Schorf, Gernsbach; Wilhelm Weß, Baden-Baden.
- Bezirksräte:** Karl Dackle, Vertreter, Raßatt; Otto Grabenhütter, Kaufmann, Staufenberg; Friedr. König, Bürgermeist., Niesheim; Wilhelm Stürmlinger, Geschäftsführer, Durnersheim; Eduard Umbauer, Ingenieur, Raßatt; Ludwig Kallenstein, Kaufmann, Guggenau; Emil Wunich, Einzelbuchhalter, Forbach.
- Amtsgericht:** Alf. Schmidt-Eberlein, Amtsgericht; Karl Leucht, Viktor Reichard, GerZst.; Adolf Wöhme, K. Schilde, JustZmp.; K. Breiter, W. Waeger, Just. Wöhler, Bsch. Schäfer, U. Schneiderbanger, JustZmp.; Otto Gök, F. Weter, Hermann Dör, S. Pfeiffer, JustZst.; Elise Hellmich, KanzlZst.; W. Hofsch, JustWachtmstr.; Entschuldungsamt: (wird voraussichtlich auf 1. 4. 98 aufgehoben); Dr. E. Febr. v. Roeten, Amtsgericht; Konrad Baar, Emil Wüll, GerZst.; Otto Hainleub, JustZmp.; Notariate: Müller-Tross, GerZst. (1); Dr. Eug. Leun, Just-Rat; Alf. Eder, JustZst.; Joh. Hofmann, JustZst. (Königsamt: Emil Müller, MedRat G. S. 171).
- Präsident:** Raßatt; Wolf, Ebert, Forstrat, Notensatz (Sitz Raßatt); Richard Melting, Oberforstrat.
- Vermögensamt:** G. Behnder, VermRat, Forst.; W. Rühlmann, L. Boehm.; W. Döhl, VermZst.; Heim. Vorstrandenbaummeister: J. Kern, Rob. Reiser, Baumisp., Raßatt; St. Vlah, Baumisp., Gernsbach.
- Polizeidirektion Baden-Baden.**
- Polizeidirektor:** Stellvert.: Dr. E. Reichmann, RegZst.; Leodon, RevZmp.; K. Großhols, v. Kaufmann, J. Herr, PolZmp.
- Führer der Schutzpolizei:** unbesetzt. Stellvert.: Frei, SchPolZmp.
- Leiter der Kriminalpolizeibehörde:** Dornau, PrimKom. Leiter der Geh. Staatspolizei: Außendienstliche: Schrad, PrimZst.
- Bezirksräte:** Max Bärtle, Malermeist.; Hans Demmerlein, Kaufmann; Alois Nble, Kaufmann; Gust. Lehm, Pensionsinh.; Josef Scherdel, Kaufmann; Franz Schulmeister, RevZmp.
- Amtsgericht Baden-Baden.
- Amtsgericht:** K. Dellinger, Oberamtsrichter; E. Baumgartner (Vorl. d. Amtsger.), S. Pfister, Dr. Krautmann, AmtsgerKäm.; L. Weitz, K. Braun, E. Reindle, JustZmp.; E. Haub, J. Kirchgäßner, G. Reindoldt

mann, Amtsgerichts, S. 261, S. 271, S. 272, S. 273, S. 274, S. 275, S. 276, S. 277, S. 278, S. 279, S. 280, S. 281, S. 282, S. 283, S. 284, S. 285, S. 286, S. 287, S. 288, S. 289, S. 290, S. 291, S. 292, S. 293, S. 294, S. 295, S. 296, S. 297, S. 298, S. 299, S. 300, S. 301, S. 302, S. 303, S. 304, S. 305, S. 306, S. 307, S. 308, S. 309, S. 310, S. 311, S. 312, S. 313, S. 314, S. 315, S. 316, S. 317, S. 318, S. 319, S. 320, S. 321, S. 322, S. 323, S. 324, S. 325, S. 326, S. 327, S. 328, S. 329, S. 330, S. 331, S. 332, S. 333, S. 334, S. 335, S. 336, S. 337, S. 338, S. 339, S. 340, S. 341, S. 342, S. 343, S. 344, S. 345, S. 346, S. 347, S. 348, S. 349, S. 350, S. 351, S. 352, S. 353, S. 354, S. 355, S. 356, S. 357, S. 358, S. 359, S. 360, S. 361, S. 362, S. 363, S. 364, S. 365, S. 366, S. 367, S. 368, S. 369, S. 370, S. 371, S. 372, S. 373, S. 374, S. 375, S. 376, S. 377, S. 378, S. 379, S. 380, S. 381, S. 382, S. 383, S. 384, S. 385, S. 386, S. 387, S. 388, S. 389, S. 390, S. 391, S. 392, S. 393, S. 394, S. 395, S. 396, S. 397, S. 398, S. 399, S. 400, S. 401, S. 402, S. 403, S. 404, S. 405, S. 406, S. 407, S. 408, S. 409, S. 410, S. 411, S. 412, S. 413, S. 414, S. 415, S. 416, S. 417, S. 418, S. 419, S. 420, S. 421, S. 422, S. 423, S. 424, S. 425, S. 426, S. 427, S. 428, S. 429, S. 430, S. 431, S. 432, S. 433, S. 434, S. 435, S. 436, S. 437, S. 438, S. 439, S. 440, S. 441, S. 442, S. 443, S. 444, S. 445, S. 446, S. 447, S. 448, S. 449, S. 450, S. 451, S. 452, S. 453, S. 454, S. 455, S. 456, S. 457, S. 458, S. 459, S. 460, S. 461, S. 462, S. 463, S. 464, S. 465, S. 466, S. 467, S. 468, S. 469, S. 470, S. 471, S. 472, S. 473, S. 474, S. 475, S. 476, S. 477, S. 478, S. 479, S. 480, S. 481, S. 482, S. 483, S. 484, S. 485, S. 486, S. 487, S. 488, S. 489, S. 490, S. 491, S. 492, S. 493, S. 494, S. 495, S. 496, S. 497, S. 498, S. 499, S. 500, S. 501, S. 502, S. 503, S. 504, S. 505, S. 506, S. 507, S. 508, S. 509, S. 510, S. 511, S. 512, S. 513, S. 514, S. 515, S. 516, S. 517, S. 518, S. 519, S. 520, S. 521, S. 522, S. 523, S. 524, S. 525, S. 526, S. 527, S. 528, S. 529, S. 530, S. 531, S. 532, S. 533, S. 534, S. 535, S. 536, S. 537, S. 538, S. 539, S. 540, S. 541, S. 542, S. 543, S. 544, S. 545, S. 546, S. 547, S. 548, S. 549, S. 550, S. 551, S. 552, S. 553, S. 554, S. 555, S. 556, S. 557, S. 558, S. 559, S. 560, S. 561, S. 562, S. 563, S. 564, S. 565, S. 566, S. 567, S. 568, S. 569, S. 570, S. 571, S. 572, S. 573, S. 574, S. 575, S. 576, S. 577, S. 578, S. 579, S. 580, S. 581, S. 582, S. 583, S. 584, S. 585, S. 586, S. 587, S. 588, S. 589, S. 590, S. 591, S. 592, S. 593, S. 594, S. 595, S. 596, S. 597, S. 598, S. 599, S. 600, S. 601, S. 602, S. 603, S. 604, S. 605, S. 606, S. 607, S. 608, S. 609, S. 610, S. 611, S. 612, S. 613, S. 614, S. 615, S. 616, S. 617, S. 618, S. 619, S. 620, S. 621, S. 622, S. 623, S. 624, S. 625, S. 626, S. 627, S. 628, S. 629, S. 630, S. 631, S. 632, S. 633, S. 634, S. 635, S. 636, S. 637, S. 638, S. 639, S. 640, S. 641, S. 642, S. 643, S. 644, S. 645, S. 646, S. 647, S. 648, S. 649, S. 650, S. 651, S. 652, S. 653, S. 654, S. 655, S. 656, S. 657, S. 658, S. 659, S. 660, S. 661, S. 662, S. 663, S. 664, S. 665, S. 666, S. 667, S. 668, S. 669, S. 670, S. 671, S. 672, S. 673, S. 674, S. 675, S. 676, S. 677, S. 678, S. 679, S. 680, S. 681, S. 682, S. 683, S. 684, S. 685, S. 686, S. 687, S. 688, S. 689, S. 690, S. 691, S. 692, S. 693, S. 694, S. 695, S. 696, S. 697, S. 698, S. 699, S. 700, S. 701, S. 702, S. 703, S. 704, S. 705, S. 706, S. 707, S. 708, S. 709, S. 710, S. 711, S. 712, S. 713, S. 714, S. 715, S. 716, S. 717, S. 718, S. 719, S. 720, S. 721, S. 722, S. 723, S. 724, S. 725, S. 726, S. 727, S. 728, S. 729, S. 730, S. 731, S. 732, S. 733, S. 734, S. 735, S. 736, S. 737, S. 738, S. 739, S. 740, S. 741, S. 742, S. 743, S. 744, S. 745, S. 746, S. 747, S. 748, S. 749, S. 750, S. 751, S. 752, S. 753, S. 754, S. 755, S. 756, S. 757, S. 758, S. 759, S. 760, S. 761, S. 762, S. 763, S. 764, S. 765, S. 766, S. 767, S. 768, S. 769, S. 770, S. 771, S. 772, S. 773, S. 774, S. 775, S. 776, S. 777, S. 778, S. 779, S. 780, S. 781, S. 782, S. 783, S. 784, S. 785, S. 786, S. 787, S. 788, S. 789, S. 790, S. 791, S. 792, S. 793, S. 794, S. 795, S. 796, S. 797, S. 798, S. 799, S. 800, S. 801, S. 802, S. 803, S. 804, S. 805, S. 806, S. 807, S. 808, S. 809, S. 810, S. 811, S. 812, S. 813, S. 814, S. 815, S. 816, S. 817, S. 818, S. 819, S. 820, S. 821, S. 822, S. 823, S. 824, S. 825, S. 826, S. 827, S. 828, S. 829, S. 830, S. 831, S. 832, S. 833, S. 834, S. 835, S. 836, S. 837, S. 838, S. 839, S. 840, S. 841, S. 842, S. 843, S. 844, S. 845, S. 846, S. 847, S. 848, S. 849, S. 850, S. 851, S. 852, S. 853, S. 854, S. 855, S. 856, S. 857, S. 858, S. 859, S. 860, S. 861, S. 862, S. 863, S. 864, S. 865, S. 866, S. 867, S. 868, S. 869, S. 870, S. 871, S. 872, S. 873, S. 874, S. 875, S. 876, S. 877, S. 878, S. 879, S. 880, S. 881, S. 882, S. 883, S. 884, S. 885, S. 886, S. 887, S. 888, S. 889, S. 890, S. 891, S. 892, S. 893, S. 894, S. 895, S. 896, S. 897, S. 898, S. 899, S. 900, S. 901, S. 902, S. 903, S. 904, S. 905, S. 906, S. 907, S. 908, S. 909, S. 910, S. 911, S. 912, S. 913, S. 914, S. 915, S. 916, S. 917, S. 918, S. 919, S. 920, S. 921, S. 922, S. 923, S. 924, S. 925, S. 926, S. 927, S. 928, S. 929, S. 930, S. 931, S. 932, S. 933, S. 934, S. 935, S. 936, S. 937, S. 938, S. 939, S. 940, S. 941, S. 942, S. 943, S. 944, S. 945, S. 946, S. 947, S. 948, S. 949, S. 950, S. 951, S. 952, S. 953, S. 954, S. 955, S. 956, S. 957, S. 958, S. 959, S. 960, S. 961, S. 962, S. 963, S. 964, S. 965, S. 966, S. 967, S. 968, S. 969, S. 970, S. 971, S. 972, S. 973, S. 974, S. 975, S. 976, S. 977, S. 978, S. 979, S. 980, S. 981, S. 982, S. 983, S. 984, S. 985, S. 986, S. 987, S. 988, S. 989, S. 990, S. 991, S. 992, S. 993, S. 994, S. 995, S. 996, S. 997, S. 998, S. 999, S. 1000.

Entschuldigungsamt: (wird voraussichtlich auf 1. 4. 38
 Amtsgerichts: A. Kiefer, B. Börner, S. Schneble.
 Dr. von St. George (3), A. Schurz, JustizRp.; A.
 Klausmann, JustizRp.; B. Adels, S. Richter, Justiz-
 D. Sekt.; F. Bräuderlin, JustizSekr.; G. Harter, JustizRp.
 Bautenrolle: F. Ott, Ortsbauamt.
 Wäber- und Kurverwaltung (S. S. 13).
 Finanzamt: Max Kamm, Wegkollat (S. ferner S. 162).
 Hauptvollamt: G. Stechhan, Oberkollat (S. ferner S. 174).
 Domänenamt: Rud. Weßler, Oberdomkollat (S. ferner S. 115).

Forstamt: Baden-Baden (staatl.); Gb. Hartweg, Oberforst-
 rat; (staatl.): Rothmann, Oberforstrat.
 Bezirksbauamt: E. Anmann, Reg-Baurat (S. ferner S. 109).
 Amtsgericht: unbesetzt, 3. 3. Leucht, Geröff., Raßatt,
 Amtsgericht; Vol. Klöb, Wlth. Kolb, JustizRp.; Gg.
 Martin, JustizRp.
 Gerichtsvollzieher: A. Sohns.
 Notariat: B. Hirsvagen, Justiz-Rat; A. Gambler, JustizRp.
 Raßatt: B. Gernsbach (staatl.); Max Langer, Forst-Rat.
 Kalkbromm (Gerösh. Forstamt): Fritz Keller, Gerösh.
 Oberforst-Rat. Forbach I: Rudolf Kandler, Forst-Rat. For-
 bach II: Emil Wismeser, Forst-Rat.

Amtsbezirk Raßatt. Amtsgerichte: a) Baden-Baden, b) Ettlingen, c) Gernsbach, d) Raßatt

Ort	Einwohnerzahl	Entfern. v. Amtsh.	Poststellbesitz	Bürgermeister	Rathschreiber	Gemeindevorsteher	Steuerhelfer
1) Au a. Rh.	1705	13,0	Au a. Rh.	Alfred Schmitt	Josef Lumbp	Hch. Bauer	i. Durmersheim
2) Au f. Murg.	504	22,0	Reisenbach	H. Schwedhelm,	Alfred Schmitt	Dominikus Neth	i. Reisenbach
3) Baden-Baden	30262		Baden-Bad.	Anton Feib	Ludwig Schmitt,	Martus Mangel,	Finanzkass.
4) Bala	1031	8,0	üb. Bad. Rh.	Robert Thum	Kern Dir.	Felix Paul	i. Baden
5) Bernersbach	870	30,1	üb. Forbach	Robert Thum	Edward Feib	Mar. Feib	i. Forbach
6) Bietigheim	3495	8,0	Bietigheim	Robert Thum	Schreiber, *Hüttel	Karl Hammer	Adolf Hartmann
7) Bismarck	958	7,4	über Raßatt	*Josef Mad		Vol. Weiermann	i. Knippenheim
8) Durmersheim	4522	9,0	Durmersh.	Karl Enderte	Feininger, *Grei	Alfred Kolb	Friedrich Gath
9) Gersheim	703	12,1	üb. Bad. Rh.	Alfred Loriod	Gundt Feib, Hel	Hch. Kohren	Finanzk. Bad. Rh.
10) Gersheim	983	10,5	üb. Karlst. 2	Luwig Ged	H. Fehleber	Lorenz Klembus	Recht. Richter 2
11) Forbach	2769	32,1	Forbach	Lito Feib	Fr. Schneider	Fr. Schneider	Gustav Feib
12) Gernsbach	315	15,0	üb. Karlst. 2	*F. Glasstetter	E. Abendichon	Aug. Wunderlich	i. Gagnenau

Ort	Einwohnerzahl	Entfernung v. Amtshaus	Poststellenbezirk	Bürgermeister	Rathschreiber	Gemeindevorstand	Steuerhilfsstellenverwalter
13 *Gaggenau	6478	10,0	Gaggenau	Adolf Martin	Hollerbach Konrad Frey Paul Wächle *Weghel, *Schott- Walter, *Schott- müller	Kesler, Meier Stefan Mayer Dugo Maier Wilh. Metz	Hermann Seib i. Korbach G. Rothengatter
14 *Gausbach	1061	30,0	ib. Korbach	Paul Wächle			
15 *Gernsbach	4121	17,0	Gernsbach	Georg Walter			
16 *Hameneberstein	1630	6,0	Sauneneberst.				
17 *Hilbertsau	808	20,0	Oberstrot	W. Kalmbacher			
18 *Hörden	1624	15,0	Hörden	Karl Meisch			
19 *Hügelshelm	1015	10,0	Hügelshelm	Frg. A. Frank			
20 *Jiesheim	2278	6,0	ib. Kastatt	Friedrich König			
21 *Jillingen	852	10,3	ib. Karlsru. 2	Josef Schmidt 2			
22 *Kuppenheim	2838	5,0	Kuppenheim	Gust. Grabwohl			
23 *Langenraind	767	26,0	ib. Korbach	Anton Martel			
24 *Langenraind	506	21,0	Gernsbach	G. Wörmann 1			
25 *Malsch	1404	13,7	Malsch	Oh. Hornberger			
26 *Malschbach	4882	10,0	ib. Gaggenau	Karl Geuep			
27 *Muggensturm	2969	6,0	Muggensturm	Karl Geuep			
28 *Niederbühl	1329	2,0	über Kastatt	Karl Geuep			
29 *Oberdorf	440	8,0	über Kastatt	Josef Ströling			
30 *Oberstrot	969	20,0	Oberstrot	Lorenz Goh			
31 *Oberweiler	811	9,5	über Kastatt	Wilhelm Jung			
32 *Stigheim	2752	5,0	über Kastatt	Max Kossall			
33 *Stiersdorf	1290	4,2	über Kastatt	Josef Zeifermann			
34 *Wittersdorf	1710	5,7	über Kastatt	Franz Köppl			
35 *Kastatt	14208		Kastatt	Dr. Ernst Klein			
36 *Rauchental	647	4,0	über Kastatt	August Wam			
37 *Rauchental	1008	24,0	ib. Gernsbach	Konrad Strobel			
38 *Rotenfels	2305	9,0	ib. Gaggenau	August Huber			

36 *Kaltenmühl
37 *Kleinental
38 *Kotzenfels
a 1008
d 2305
ü. Gernsbach Ludwig Strobel
ü. Guggenau August Huber
Fr. Griesler
Luis Rabold
Luis Rabold

39	*Sandmeier	a	1937	5,7	über Kallstatt	Augustin Ulrich	*Ferber, Ulrich	Karl Schulz	f. Baden
40	*Selbach	d	740	12,0	ü. Guggenau	Johannborming	Karl Schmid	Emil Gohmann	Hf. Goring
41	*Söllingen	d	563	15,0	über Kallstatt	Karl Maif	Frz. Schmitt	Otto Kleinlopp	—
42	*Staufenberg	d	961	17,0	ü. Gernsbach	unbesetzt	Jul. Langenbach	Karl Gilliard	f. Gernsbach
43	*Streuquern	d	1509	6,4	über Kallstatt	Emil Grünbacher	Wilh. Mühlstein	Josif Goh	f. Zittgenheim
44	*Sulzbach	d	829	16,0	ü. Guggenau	Leonhard Weber	Emil Weber	Guggenau	f. Guggenau
45	*Walpertschw.	d	753	10,0	ü. Kallst. 2	Karl Durm	Frz. Sev. Jost	Hermann Schmid	f. Muggenstern
46	*Weitenbach	d	1437	21,0	Weitenbach	Frz. Karl Köhler	Konrad Pieler	Kornelius Krieg	F. P. Gohmann
47	*Wintersdorf	d	1070	7,0	Wintersdorf	Josif Werner	Anton Schauf	Frz. Wessel	f. Zittgenheim
48	*Wintersheim	d	657	11,0	ü. Kallst. 2	Bauer, Stelsh.	Motias Durg	David Durg 2	f. Durmersheim

119205 E: Notariat Ettlingen.

Amtsbezirk Säckingen (Landgerichtsbezirk Waldshut, Kreis Waldshut)

Bezirksamt: Dr. Franz Schülßli, Landrat; Dr. Kaso, Reg.-
Vh.; L. Berger, Rev. Insp.; J. Schmitt, Rev. Insp.; W.
Thoma, Vh. Rösch, L. Riepler, Rev. Insp.; W.
Schmid, V. Siebert, Rev. Präf.; Wilh. Raucher, Kansl.-
Vh.; S. Steidert, Oberwachsmstr.

Bezirksärzst: Dr. Karl Röthmer, Bez. Rat.

Bezirksbauemeister: H. Schuble.

Bezirksforstmeisterei: Fr. Maier, Säckingen;
Ferd. Schaufele, Laufensberg.

Gensarmenobermeister: Josef Frach, Säckingen.

Straßenbauemeister: Karl Dent, Säckingen.

Bezirksräte: Wilhelm Eberlein, Bürgernmühl, Todtmoos;
Friedrich Huber, Landwirt, Rhinischen; Dr. Martinian
Ultheuthaler, Säckingen; Otto Gantert, kaufm. Angeh.,

Marg. May Matt, Landwirt, Kaufmann und Bürgermstr.,
Herrhofried; Esfer Radtschweiler, Gastwirt, Gbrunshl.;
Georg Michael Arnold, Bürgermstr., Wehr.

Amtsgericht: Dr. Franz Böbler, Amtsger. Rat; Raymond
Lichtenfeld, Assessor; W. Gräber, Otto Kallenbach, Justiz-
Rat; S. Schönbrad, Justizrat; D. Kaiser, Justizoffiz.;
F. Berger, Kanzl. Offiz.; A. Wacker, Justiz.

Gerichtshausbesitzer: Hans Schropp, Justizinsp.

Gerichtsvollzieher: Josef Sutterer, Adolf Winterhalter.

Notariate: Hans Bauer (1), Hans Rothkeiser, Justizräte;
F. Kaiser, Justiz. Offiz.

Finanzamt: F. Ghappuis, Reg. Rat (f. S. 171).

Domänenamt: Dr. Schleichach, Landw. Offiz. (f. S. 116).

Forstamt: A. Hüßle, Forsthat.

Amtsbezirk Säckingen. Amtsgerichte: a) Säckingen, b) Schopshelm, c) St. Blatten, d) Waldshut

Ort	Einwohnerzahl	Entw. u. Anstalt	Postbezirk	Bürgermeister	Rathschreiber	Gemeindevorstand	Steuerhelfer
1 *Mittenschwand	398	12,0	ib. Säckingen	Emil Bollle	Ernst Bogt	S. Baumgartner	Hermann Bogt
2 *Gralingen	257	9,8	ib. Waldshut	Friedrich Lauber	Joel Strittmatter	Ludwig Schmidt	i. Ridenbach
3 *Singen	536	11,5	ib. Waldshut	Adolf Bauer	Arnold Ebner	Alfred Kaiser	i. Lautenbach
4 *Dörsenbach	362	15,0	ib. Schopsh.	Eugen Bühler	Albert Reinger	Eugen Klingerlin	i. Schopshelm
5 *Engelschwand	181	24,0	ib. Schopsh.	Baumgartner	Adolf Schäfer	Joel Kuntteller	i. Strittmatt
6 *Görschli	793	26,0	ib. Altdorf	Franz Mutter	Krang Thoma	Marin Huber	Joel Huber
7 *Görschli	218	29,8	ib. Säckingen	Ludwig Kaiser	B. Baumgartner	W. Gleichbach	i. Herrschried
8 *Görschli	266	12,0	ib. Waldshut	August Huber	Joel Went	Alfred Edert	Eduard Weber
9 *Hämer	518	11,9	ib. Waldshut	Anton Spindler	Arthur Döbele	H. Fr. Huber	
10 *Hämer	282	6,3	ib. Säckingen	Anton Kött	Johann Huber	H. Baumgartner	
11 *Hämer	162	30,0	ib. Säckingen	Peter Kuntteller	Arthur Huber	H. Baumgartner	
12 *Dauenschwand	209	9,5	ib. Waldshut	Heinrich Weiss	Arthur Döbele	Barthol. Schmidt	Strittmatt
13 *Dauenschwand	565	19,0	ib. Waldshut	Peter Matt	Arthur Döbele	Barthol. Schmidt	Friedrich Edert
14 *Dauenschwand	360	12,0	ib. Waldshut	Ludwig Schmidt	Wolfgang Gäng	Barthol. Schmidt	Albert Schneider
15 *Dauenschwand	238	17,0	ib. Säckingen	Anton Böhmer	Wolfgang Gäng	Barthol. Schmidt	
16 *Dauenschwand	193	16,6	ib. Waldshut	Alex. Böhmer	Emil Huber	Emil Huber	
17 *Dauenschwand	450	12,0	ib. Waldshut	Anton Böhmer	Joel Huber	Emil Huber	
18 *Dauenschwand	234	12,1	ib. Waldshut	Anton Böhmer	Robert Deiter	Emil Huber	
19 *Dauenschwand	348	30,0	ib. Waldshut	Anton Böhmer	Robert Deiter	Emil Huber	
20 *Dauenschwand	1197	14,5	ib. Waldshut	Anton Böhmer	Robert Deiter	Emil Huber	
21 *Dauenschwand	1795	9,9	ib. Waldshut	Anton Böhmer	Robert Deiter	Emil Huber	
22 *Dauenschwand	566	14,0	ib. Waldshut	Anton Böhmer	Robert Deiter	Emil Huber	
23 *Dauenschwand	723	17,5	ib. Waldshut	Anton Böhmer	Robert Deiter	Emil Huber	
24 *Dauenschwand	1886	7,0	ib. Waldshut	Anton Böhmer	Robert Deiter	Emil Huber	
25 *Dauenschwand	186	17,0	ib. Waldshut	Anton Böhmer	Robert Deiter	Emil Huber	
26 *Dauenschwand	737	9,0	ib. Waldshut	Anton Böhmer	Robert Deiter	Emil Huber	
27 *Dauenschwand	408	24,0	ib. Waldshut	Anton Böhmer	Robert Deiter	Emil Huber	
28 *Dauenschwand	225	16,0	ib. Waldshut	Anton Böhmer	Robert Deiter	Emil Huber	

26	*Kieberehof	a	73	24,0	ib. Waldshut	Fr. Frommherz	W. Bamnwarth	W. Bamnwarth	Karl Bauer	ib. Waldshut
27	*Kieberehof	G d	408	16,0	ib. Schopf.	Georg Kump	W. Bamnwarth	W. Bamnwarth	Th. Wiedmann	ib. Waldshut
28	*Nordschwabenh.	b	225							
29	*Oberhof	a	459	10,3	Mueg (Sod.)	Fr. Baumgartner	Aug. Delsinger	Aug. Delsinger	Ludw. Schümle	ib. Schopfheim
30	*Oberhof	G d	349	19,0	Dernhöf	Lito Tröndle	Josef Lütin	Josef Lütin	Otto Keller	ib. Schopfheim
31	*Öfingen	a	1712	6,5	Öfingen	Herm. Thomann	Helfe *Brünger	Helfe *Brünger	W. Schreier	ib. Schopfheim
32	*Hofen (S.)	Wa	6511	17,0	Hofen	Leobold Widich	Leobold Widich	Leobold Widich	H. Konstanzer	ib. Schopfheim
33	*Hofenbach	a	371	11,0	ib. Eddingen	W. Schmitt	W. Schmitt	W. Schmitt	W. Schmitt	ib. Schopfheim
34	*Rippoldingen	G d	177	5,0	ib. Eddingen	W. Pfeifer	W. Pfeifer	W. Pfeifer	W. Pfeifer	ib. Schopfheim
35	*Rogel	G d	509	14,0	ib. Waldshut	W. Tröndle	W. Tröndle	W. Tröndle	W. Tröndle	ib. Schopfheim
36	*Rogingen	G d	316	30,0	ib. Waldshut	W. Gertel	W. Gertel	W. Gertel	W. Gertel	ib. Schopfheim
37	*Rühwühl	G d	439	25,0	ib. Waldshut	W. Müller	W. Müller	W. Müller	W. Müller	ib. Schopfheim
38	*Rütte	G a	189	18,2	Vertriebsort	W. Müller	W. Müller	W. Müller	W. Müller	ib. Schopfheim
39	*Säckingen	G d	6199		Säckingen	W. Müller	W. Müller	W. Müller	W. Müller	ib. Schopfheim
40	*Schachen	G d	533	11,0	ib. Waldshut	W. Müller	W. Müller	W. Müller	W. Müller	ib. Schopfheim
41	*Schlagen	G d	267	30,0	ib. Waldshut	W. Müller	W. Müller	W. Müller	W. Müller	ib. Schopfheim
42	*Schopfthal	a	1091	7,0	ib. Waldshut	W. Müller	W. Müller	W. Müller	W. Müller	ib. Schopfheim
43	*Sperren	G d	292	15,0	ib. Waldshut	W. Müller	W. Müller	W. Müller	W. Müller	ib. Schopfheim
44	*Strittmatt	G d	344	27,0	ib. Waldshut	W. Müller	W. Müller	W. Müller	W. Müller	ib. Schopfheim
45	*Tostmoos	c	1521	25,0	ib. Waldshut	W. Müller	W. Müller	W. Müller	W. Müller	ib. Schopfheim
46	*Ulberg	c	283	40,0	ib. Waldshut	W. Müller	W. Müller	W. Müller	W. Müller	ib. Schopfheim
47	*Waldbach	a	581	3,5	ib. Waldshut	W. Müller	W. Müller	W. Müller	W. Müller	ib. Schopfheim
48	*Waldsch.	b	4170	9,0	ib. Waldshut	W. Müller	W. Müller	W. Müller	W. Müller	ib. Schopfheim
49	*Waldsch.	G a	338	21,0	ib. Waldshut	W. Müller	W. Müller	W. Müller	W. Müller	ib. Schopfheim
50	*Waldsch.	c	401	16,0	ib. Waldshut	W. Müller	W. Müller	W. Müller	W. Müller	ib. Schopfheim
51	*Waldsch.	c	598	8,6	ib. Waldshut	W. Müller	W. Müller	W. Müller	W. Müller	ib. Schopfheim
52	*Waldsch.	c	987	25,0	ib. Waldshut	W. Müller	W. Müller	W. Müller	W. Müller	ib. Schopfheim
53	*Waldsch.	c	274	34,0	ib. Waldshut	W. Müller	W. Müller	W. Müller	W. Müller	ib. Schopfheim

42224 G: Notariat Eddingen.

Amtsbezirk Schopfheim

(Der Amtsbezirk Schopfheim ist aufgehoben; der Umfang wird voraussichtlich am 1. 4. 1938 vollzogen.)
 Bezirksamt: Dr. Friedrich Kaufmann, Landrat; Oskar Göttinger, St. Ruder, Rev. Dir.; St. Matt, R. Ulrich, Not. A. Wertel, Friedrich Hauber, Rev. Dir.; Alex. Keller, Rev. Dir.; R. Heider, Kaufm.; R. Keller, Buchh.; Bezirksärztl.: Dr. O. Siefert, Weidh.

Landesamtbezirk Waldshut, Kreis Lörrach

Landesamtsleiter: Carl Hub, Schopfheim.
 Bezirksamtsleiter: R. Wirth.
 Vermessungsamt: Dr. Dumbert, Weidh.; St. Sedelmeier, R. Sengen, Weidh.
 Gewerbetreibendenamt: Bernhard Rabold, Schopfheim, Weidh.; R. Heider, Weidh.
 Bezirksfürsorgeverband: Jacob Kleinbusch, Weidh.

ib. Waldshut

Karl Bauer
Th. Wiedmann

W. Bamnwarth
W. Bamnwarth

Fr. Frommherz
Georg Kump

ib. Waldshut
ib. Schopf.

73
408
225

a
G d
b

Notariate: Franz Dinter (1), Hermann Richter (2), Justizräte:
Albert Schmelzer, Justizr.

Bezirksräte: Ernst Diefenthaler, Landwirt, Kirchzarten; Karl
Günther, Betriebsleiter, Schopfheim; Hermann Mayer,
Bürgermeister, und Landwirt, Uffersberg; Karl
Schlößer, Hausen; Fritz Schöni, Bürgermeister, Schönau,
Karl Josef Graf, Stadtschreiber, Fohrnau.

Amtsgericht: Franz Dinter (1), Hermann Richter (2), Justizräte:
Albert Schmelzer, Justizr.

Bezirksräte: Ernst Diefenthaler, Landwirt, Kirchzarten; Karl
Günther, Betriebsleiter, Schopfheim; Hermann Mayer,
Bürgermeister, und Landwirt, Uffersberg; Karl
Schlößer, Hausen; Fritz Schöni, Bürgermeister, Schönau,
Karl Josef Graf, Stadtschreiber, Fohrnau.

Erstinstanzsamt: Helb, Amtsgeschäft; A. Dieringer,
Justizr.

Amtsgericht: Dr. Freiherr von Loquenghien, Amtsgeschäft;
A. Walter, Justizr.; Ernst Koch, Franz Rau, Ernst
Schmitt, Justizr.; Michael Zimmermann, Justizr.;
Joh. Stadler, Kantzschl.; Joh. Lindinger, Gefängn.

Amtsbezirk Schopfheim. Amtsgerichte: a) Schönau, b) Schopfheim

Ort	Einwohnerzahl	Entfernung v. Amtsh.	Postbezirk	Bürgermeister	Rathschreiber	Gemeindevorstand	Steuerverwalter
1 *Welschbühl	b	427	8,0	ib. Schopfsh.	ib. Schopfsh.	ib. Schopfsh.	ib. Schopfsh.
2 *Welschberg	a	209	12,0	ib. Schopfsh.	ib. Schopfsh.	ib. Schopfsh.	ib. Schopfsh.
3 *Wiffersberg	a	290	30,0	ib. Schopfsh.	ib. Schopfsh.	ib. Schopfsh.	ib. Schopfsh.
4 *Würen	a	363	21,7	ib. Schopfsh.	ib. Schopfsh.	ib. Schopfsh.	ib. Schopfsh.
5 *Würenbach	a	918	10,0	ib. Schopfsh.	ib. Schopfsh.	ib. Schopfsh.	ib. Schopfsh.
6 *Wöllen	a	143	50,0	ib. Schopfsh.	ib. Schopfsh.	ib. Schopfsh.	ib. Schopfsh.
7 *Würen (Sch.)	b	211	19,0	ib. Schopfsh.	ib. Schopfsh.	ib. Schopfsh.	ib. Schopfsh.
8 *Würenberg	b	414	16,7	ib. Schopfsh.	ib. Schopfsh.	ib. Schopfsh.	ib. Schopfsh.
9 *Würen	b	391	1,8	ib. Schopfsh.	ib. Schopfsh.	ib. Schopfsh.	ib. Schopfsh.
10 *Würen	b	336	10,2	ib. Schopfsh.	ib. Schopfsh.	ib. Schopfsh.	ib. Schopfsh.
11 *Würen	b	203	15,0	ib. Schopfsh.	ib. Schopfsh.	ib. Schopfsh.	ib. Schopfsh.
12 *Würen	b	339	19,6	ib. Schopfsh.	ib. Schopfsh.	ib. Schopfsh.	ib. Schopfsh.
13 *Würen	b	112	5,7	ib. Schopfsh.	ib. Schopfsh.	ib. Schopfsh.	ib. Schopfsh.
14 *Würen	b	1968	15,0	ib. Schopfsh.	ib. Schopfsh.	ib. Schopfsh.	ib. Schopfsh.
15 *Würen	b	498	20,0	ib. Schopfsh.	ib. Schopfsh.	ib. Schopfsh.	ib. Schopfsh.
16 *Würen	b	779	16,0	ib. Schopfsh.	ib. Schopfsh.	ib. Schopfsh.	ib. Schopfsh.

DEUTSCH-FRANZÖSISCHE GESELLSCHAFT IN BADEN

Karlsruhe a. Rh., Erbprinzenstraße 15. Fernruf 4620

BPA

Bund zur Pflege persönlicher Freundschaften mit Ausländern
Landesleitung Baden, Karlsruhe a. Rh., Südl. Hildapromenade 4
Postscheckkonto Karlsruhe 34007. Fernruf 952

ORTSVERBÄNDE DES BPA:

(Deutsch-ausländische Vortrags- und Sprachabende, gesellige
Veranstaltungen, Briefwechsel usw.)

Baden-Baden, Fremersbergstr. 6; Bruchsal, Schillerstr. 1; Frei-
burg i.Br., Hohenzollernstr. 11; Heidelberg, Hauptstr. 97; Karls-
ruhe, Karl-Friedrich-Str. 14 III; Kehl a. Rh.; Konstanz; Lahr,
Lotzbeckstr. 2; Mannheim, Donnersbergstr. 29; Offenburg, Frauen-
weg 29; Pforzheim; Rastatt, Kaiserstr. 40; Tauberbischofsheim;
Waldshut. / Durch Mitgliedschaft im BPA können Sie die
Verständigung unterstützen!

DEUTSCH-ENGLISCHE GESELLSCHAFT ZWEIGSTELLE IN BADEN

Heidelberg, Hauptstraße 97. Fernruf 2998

Der Sammler ruft



zum Winterhilfswerk des Deutschen
Volkes! —

Also bist auch Du gemeint.

17	*Gefchwend	a	282	40,0	Ukerfeld	Leo Steiger	Robert Steiger	Johann Rüdiger	J. Ukerfeld
18	Oregeten	b	365	9,7	Bell i. B.	Friedrich Gächin	Wilhelm Gächin	Wilhelm Schöne	Bell i. B.
19	Häg	a	720	32,0	Rambach	Eduard Wegel	Verb. Schmühle	Rudolf Maier	Friedr. Schmühle
20	*Dötel	b	733	6,0	üb. Schopsh.	Ernst Kruttiger	Rich. Geiger	Georg Geiger	Ernst Joff
21	*Lungenau i. B.	b	1311	5,0	Kauf.-Markt	Ernst Kruttiger	Friedrich Blum	Karl Duhet	J. Ukerfeld
22	Lungenau	a	481	3,3	Schopshheim	Ernst Mayer	Friedrich Kruttiger	August Duhet	F. Schopshheim
23	*Rambach	b	965	11,1	Rambach	Alfred Döser	Ernst Mayer	Alons Karte	F. Bell i. B.
24	*Rambach	b	2070	4,0	Rambach	Alfred Döser	Ernst Mayer	Alons Karte	F. Bell i. B.
25	*Muggenbrunn	a	262	31,6	üb. Lobnau	Albert Döser	Kornel Stegeler	Ernst Krumm	Lina Müller
26	*Muggenbrunn	a	451	38,0	Neuenweg	Ernst Kruttiger	Kornel Stegeler	Ernst Krumm	F. Lobnau
27	*Muggenbrunn	a	451	38,0	Neuenweg	Ernst Kruttiger	Kornel Stegeler	Ernst Krumm	F. Lobnau
28	*Rag	a	394	28,0	Rambach	Ferd. Krieger	Karl Thal	Karl Weiler	F. Bell i. B.
29	*Rag	b	312	16,0	Ukerfeld	Ferd. Krieger	Karl Thal	Karl Weiler	F. Bell i. B.
30	*Rambach	b	383	5,9	Legernau	*Abolf Thoma	Phil. Danholzer	Lorenz Herzog	F. Hermann
31	*Riedbühl	a	167	12,2	üb. Schopsh.	Johann Gächin	Phil. Danholzer	Abolf Thoma jr.	F. Hermann
32	Galned	b	263	14,0	Bell i. B.	Ernst Kruttiger	Phil. Danholzer	Abolf Thoma jr.	F. Hermann
33	Schlächtenhaus	b	375	15,0	Legernau	Ernst Kruttiger	Phil. Danholzer	Abolf Thoma jr.	F. Hermann
34	*Schlächtenhaus	a	241	25,0	Legernau	Ernst Kruttiger	Phil. Danholzer	Abolf Thoma jr.	F. Hermann
35	*Schönenberg	a	1714	20,0	Lobnau	Ernst Kruttiger	Phil. Danholzer	Abolf Thoma jr.	F. Hermann
36	*Schönenberg	a	279	35,0	Schönan	Ernst Kruttiger	Phil. Danholzer	Abolf Thoma jr.	F. Hermann
37	*Schopshheim	b	4752		Schopshheim	Ernst Kruttiger	Phil. Danholzer	Abolf Thoma jr.	F. Hermann
38	*Legernau	b	451	11,0	Legernau	Ernst Kruttiger	Phil. Danholzer	Abolf Thoma jr.	F. Hermann
39	Tunau	a	129	23,0	Schönan	Ernst Kruttiger	Phil. Danholzer	Abolf Thoma jr.	F. Hermann
40	*Ukerfeld	a	378	25,0	Ukerfeld	Ernst Kruttiger	Phil. Danholzer	Abolf Thoma jr.	F. Hermann
41	*Wettrach	b	313	9,8	Legernau	Ernst Kruttiger	Phil. Danholzer	Abolf Thoma jr.	F. Hermann
42	*Wettrach	b	188	10,0	Legernau	Ernst Kruttiger	Phil. Danholzer	Abolf Thoma jr.	F. Hermann
43	*Wettrach	b	852	2,4	üb. Schopsh.	Ernst Kruttiger	Phil. Danholzer	Abolf Thoma jr.	F. Hermann
44	*Wettrach	b	475	25,0	Wettrach	Ernst Kruttiger	Phil. Danholzer	Abolf Thoma jr.	F. Hermann
45	*Wies	b	765	17,0	Wies	Ernst Kruttiger	Phil. Danholzer	Abolf Thoma jr.	F. Hermann
46	*Wies	b	430	7,0	Wies	Ernst Kruttiger	Phil. Danholzer	Abolf Thoma jr.	F. Hermann
47	*Bell i. B.	a	3701	21,0	Bell i. B.	R. Söhrmann	F. Rader	R. Steibinger	Philipp Sattler

31383

Badischer Geschäftskalender

21

Amtbezirk Sinsheim (Landgerichtsbezirk Heidelberg, Kreis Heidelberg)

Bezirksamt: Dr. Fr. Demmel, Landrat; Chr. Dornes, Reg.-Rath; Pph. Schmeißer, Rev. Sup.; Ernst Bühler, Rev. Sup.; Jul. Benz, Rev. Sup.; Fris. Weigold, Aug. Beis.; Franz Göhringer, Rev. Sup.; K. Ratis, Theodor Held, Rev. Sup.; G. Braun, Elisabeth Hammer, Kant. Rath; A. Krauner, Stadtmittl.; Schulz, Med. Rath, Amtsarzt; Weindorfesamt: Dr. Wob. Schuler, Wundarzt; Karl Wehler, Wundarzt.

Bezirksarzt: Dr. Edgar Kemfert, Med. Rath.

Bezirksbauernvereinsamteiler: J. Huber.
Bezirksbauernvereinsamteiler: Frz. K. Lsmoid, Sinsheim; K. Dörflinger, Neckarbischofsheim; Gust. Martin, Eppingen.

Wendamerieobermeister: W. Stein, Sinsheim; Gottlieb Wbh. Neckarbischofsheim; Chr. Kraus, Eppingen.

Bezirksräte: Emil Herrich, Bürgerm., Landeshaupten; Eugen Evert, Bürgerm., Hilsbach; Adolf Weiser, Landwirth, Siebbrach; Fris. Kopp, Bürgerm., Kirchardt; Eugen Laule, Bürgerm., Waidstadt; Sinsheim Winterbauer, Bürgerm., Delmstadt; Andreas Vethei, Bürgerm., Mühlbach.*

Amtsgericht: Oberbaurath Linden, Amtsgemeinderath; W. Klotz, B. Laumann, Just. Sup.; J. Michel, Gef. D. Rath.

Amtsbezirk Sinsheim. Amtsgerichte: a) Bretten, b) Eppingen, c) Neckarbischofsheim, d) Steinen

Gerichtsvollzieher: Wilhelm Endres, Notariat; Kurt Ullmer, Just. Sup.; Th. Guclin, Just. Sect.; Elisabeth Geisler, Just. Rath.
Finanzamt: Rich. Reimmuth, Reg. Rath, Korf. (f. S. 172).
Forstämter: Sinsheim: K. Engelher, Forstrat; Eppingen: Hans Hoff, Forstrat.

Vermessungsamt: J. Brünner, Verm. Rath, Vorstand; Pph. Fiele, Verm. Rath; K. Hübiger, Verm. Sect.

Strafhausamteiler: Joh. Bleier, Rammh., Sinsheim; Pph. Fien, Eppingen; Aug. Leucht, Rammh., Neckarbischofsheim. Amtsgemeinderath: Eppingen.

Amtsgericht: Camill Burg, Amtsgemeinderath, Bretten; F. Gebhard, A. Keller, Just. Sup.
Gerichtsvollzieher: Gottfried Ege.
Notariat: Erwin Bühler, Just. Rath; Lorenz Dabronner, Just. Rath.

Amtsgericht: Robert Hans, Amtsgemeinderath; W. Mater, Oberbaurath, Just. Sup.

Amtsgericht: Robert Hans, Amtsgemeinderath; W. Mater, Oberbaurath, Just. Sup.

Gerichtsvollzieher: Haag.
Notariat: Joh. Conzath, Just. Rath; A. Matt, Just. Sect.

Notariat: Joh. Conzath, Just. Rath; A. Matt, Just. Sect.

Ort	Einwohnerzahl	Ort-ferri. d. Amtsth	Bürgermeister	Rathschreiber	Gemeinderath	Steuerhilfsstellenverwalter
1 *Abelspöfen	b	12,0	Heinrich Seifler	Pph. Wolfmüller	Edto Grauli	f. Eppingen
2 *Adersbach	c	10,0	Ludwig Bauer	Hermann Herbold	Georg Lachner	f. Neckarbischofsheim
3 *Waldstadt	d	15,0	Joh. Wagner	Joh. Wagner	August Lotterer	f. Rappenaau

4 *	Bargen	15,8	575	e	Wargen	Gustav Richter	Hg. Brenner	Max König	Wilh. Scheneman
5 *	Bervangen	13,0	758	b	ib. Eppingen	Frdr. Gebhardt	Gust. J. Ester	Gust. Echtenbacher	i. Gemmingen
6 *	Böschhoff	13,4	120	d	ib. Ginsheim	Aug. Dardelang	Aug. Dardelang	Hch. Bivelgart	i. Kirchardt
7 *	Böschbach	5,6	572	d	Böschbach	Rurhard Etzlb.	Leonhard Bach	Paul Keller	i. Ginsheim
8 *	Bühren	8,13	3,5	d	Dühren	Friedr. Mayer	Karl Abel	Otto Dorr	i. Emsheim
9 *	Bühlbühl	8,97	9,3	d	Bühlbühl	Ludwig Strauß	Herrn. Schneider	Johann Wörth	i. Grombach
10 *	Büchelberg	8,66	11,0	b	ib. Bruchthal	Werr. Feringing	H. Willenberger	Herrd. Emmerich	i. Elens
11 *	Centroscheym W	7,23	10,0	d	Ginsheim	Adolf Bender	Johann Jenne	Friedrich Jenne	Otto Mühlfle
12 *	Esseln	12,0	12,96	b	Eppenbach	Aug. Benz	Wendel Eenzler	Albert Duber	Hch. Kaiser
13 *	Eppenbach	11,75	11,0	d	Eppenbach	Karl Zumborn	H. Schumacher	Hch. Jungmann	Hch. Kaiser
14 *	Eppingen	3,006	3,006	b	Eppelbach	Ludwig Kraus	Käufner, Weyer	Hermann Böth	Hch. Kaiser
15 *	Eichelbach	13,40	8,2	d	Eichelbrunn	Georg Kraus	Hermann Bender	Karl Mühlfle	Hch. Kaiser
16 *	Eichelbrunn	12,17	10,0	c	l. Mappenan	Hg. Kräumer	Hg. Kräumer	Carl Ester	Hch. Kaiser
17 *	Finsbach	3,72	15,0	c	Rechhof	Adam Ebert	Adam Ebert	Geckelmaier	Hg. Danner
18 *	Gemmingen	12,03	15,0	b	Gemmingen	Fridol. Wymann	Fridol. Wymann	Philipp Ehr	i. Neckarhöfchsch.
19 *	Grombach	6,27	10,0	d	ib. Ginsheim	Walter Bels	W. Winterbauer	Ed. Braun	Aug. Verbold
20 *	Großelbach	6,194	9,6	b	Selmitadt	W. Winterbauer	Gerhard Duber	Jacob Duber	Friedrich Sauter
21 *	Großelb. A	11,14	12,8	d	Silsbach	Eugen Ebert	Willy Gilbert	Jacob Leudi	Hch. Kaiser
22 *	Großelb. B	12,61	9,0	d	Waffenheim	W. Guelshardt	H. Kausmann	Heinrich Ladner	Hg. Wirth, Willi
23 *	Grossenheim	14,45	4,2	d	ib. Ginsheim	Wachmann, Etzlb.	H. Kausmann	Karl Koch	Karl Koch
24 *	Gttingen	12,70	10,0	b	Gttingen	Friedrich Kopp	Ed. Kaulle	Willyhelm Keder	i. Gulsbach
25 *	Gttingen	12,06	11,0	d	ib. Berrten	Ed. Kaulle	Ed. Kaulle	Karl Wirth	i. Mengingen
26 *	Gurnbach	12,02	30,0	a	ib. Eppingen	Ed. Kaulle	Herrmann Junhof	Karl Wirth	Hch. Gebhard
27 *	Gundshausen	7,33	23,0	d	Wichelshel	Andreas Dessel	Wich. Kestler	Leonh. Kemmlch	Hch. Gebhard
28 *	Gundshelb	13,59	10,0	d	Eppingen	Willy Kaufmann	Wich. Kestler	Ernst Derner	Paul
29 *	Gulshelb	10,55	20,0	b	Neckarhöfch.	Ludwig Schäfer	Hpl. Albrecht	Hg. Trautmann	i. Eichelbrunn
30 *	Hedershöfch.	13,91	10,2	d	Neckenstein	Fr. Wintelmann	Friedrich Dens	Hch. Gabel	Hch. Gtinger
31 *	Hedersheim	8,42	8,4	d	Rebentump.	Friedrich Barth	Willy, Wirth	Josef Gabel	Wilhelm Kies
32 *	Herrnauer	8,56	12,0	c	Mappenan.	Herrn. Hofmann	Herrn. Hofmann	Gustav Dörzbach	i. Selmitadt
33 *	Herrnauer	17,58	18,6	b	ib. Ginsheim	Philipp Wolf	Ed. Kausmann	Herrmann Dens	i. Selmitadt
34 *	Heldershausl. A	8,46	17,0	d	Rehen	H. Schneidmuth	Gust. Zemanien	Johannes Hug	i. Eppingen
35 *	Helden	10,79	6,0	d	Rehen	Willyhelm Wudde	Karl Gebhard	W. Leprich	Rimminger
36 *	Helden	8,86	12,0	b	Rehen	Karl Köcher	W. Leprich	W. Leprich	Rimminger
37 *	Hofschelb. Epp.	9,69	20,0	b	Rehen	Fr. J. Gieseruth	Karl Köcher	W. Leprich	Heinrich Gekert
38 *	Hofschelb. C.	7,98	2,5	d	ib. Ginsheim	Dr. Dodermann	Willy, Eernann	Mar. Kreh	Willy, Werle
39 *	Schluthern	10,62	32,0	d	Schluthern	Richard Hehlin	Hans Hehlin	Willy, Werle	Willy, Werle

Ort	Einwohnerzahl	Entfern. v. Amtsh.	Postbeist.-bezirk	Bürgermeister	Rathsvorw.	Gemeinde-rechner	Steuerhilfsämter-verwalter
40 * Siegelshach	762	20,0	Heinrich Niemer	Heinrich Niemer	Friedrich Mann	i. Rappena	
41 * Sinsheim a. G.	3767	15,0	Eugen Rieg	F. Busch, vgl. 65b	Theod. Walter	Königsplatz	
42 * Seelbach	597	3,5	Frh. Geiger	Wam Schmebele	Karl Raber	i. Gemmingen	
43 * Seinsfurt	1418	3,5	Hch. Richter	Georg Deub	Wilh. Bürtel	Karlmann Müller	
44 * Seinsfeld	2417	18,0	Katob Fischer	Wg. Gärtner	Wth. Eigenmann	Karl Gehrer	
45 * Sietzbach	707	17,0	Theodor Schneef	Wend. Spengler	Otto Whistoy	i. Dornheim	
46 * Treilshausen	2295	15,0	Karl Schmid	Friedr. Beyer	Christ. Grimm	i. Rappena	
47 * Urtersheim	451	15,0	H. Bruchsal	R. Weichenberger	F. Weichenberger	i. Oberimbern	
48 * Waldbach	2014	6,4	Eugen Kaulle	Josef Gub	Josef Gott	Fr. Hofenberg	
49 * Waldbangeloch	915	14,0	Hob. Geiger	Karl Ritt	Wam Schäber		
50 * Weiler	948	6,0	Friedr. Schmeier	Erich Thiemann	Friedrich Klein	i. Silsbach	
51 * Wollenberg	232	16,0	Wilhelm Stoll	Karl Schweser	Ernst Gemmier	i. Bagen	
52 * Zaitenhauten a.	1095	25,0	Karl Schmitt	Hofw. Müller 2	Fr. Steinbach 1	Fr. Steinbach 1	
53 * Zugenhausen d.	895	7,0	Zugenhausen Hch. Bed	Walter Kasper	Wg. Steinbrenner	i. Hoffenheim	

54439

A: Notariat Altmühlhausen. B: Notariat Bretten. W: Notariat Wiesloch.

Amtsbezirk Stotlach (Landgerichtsbezirk Konstanz, Kreis Konstanz)

Bezirksamt: Rudolf Goldschmidt, Landrat; Dr. Gust Freudenberg, Adv.; Wilhelm Glauer, Hermann Karrer, Rev.-Anw.; Karl Merkle, Oskar Semminger, Rev.-Anw.; Wilhelm Döb, Ludwig Kronenwett, Rev.-Pratt.; Heinrich Dresslinger, Rev.-Schr.; Arthur Krauß, Rev.-Anw.; August Oster, Hermann Drems, Kanzl.-Schr.; Emma Dengler, Hermann Friedrich, Verfasser; Wachsmaier, Landgericht, Konstanz; Dr. Josef Bonaten, Amtsanzw.; Emil Gehland, Büromangest.

Bezirkskanzlei: Stotlach 1; Dr. Willi Stob, Rev.-Anw.; Stotlach II in Pfäfersch; W. Zimmermann, Rev.-Anw.; Bezirksführeramt: Gemmingen; O. Binder, Stotlach; Ludwig Wohlgemuth, Gemmingen; H. Thoma, Stotlach a. l. M. Vertreter: J. Thoma.

Bezirksbaumeister: Heinrich Sperling. Gesundheitsbeamter: Theodor Müller, Stotlach; Kreis-Adv., Pfäfersch.

Bezirke: Karl Christ, Kaufmann, Stodach; Robert Engels, Fabrikdirektor; Karl Schloffer, Bauer; Wainmann; Otto Bieringer, Buchhändler; Meßkirch; Adolf Wesselin, Bürgemeister; Stetten a. f. M. Ein weiterer Bezirksrat wird noch ernannt.

Amtesgericht: Dr. Otto Hinemann, Amtsgericht; Etko Bindemann, Gericht; E. Mart, Otto Kurzbart, Josef Krimler, Justizrat; Johann Geier, Geschw. Richter.

Gerichtsvollzieher: F. Schnapper.

Notariat: Dr. Frz. Mliner, Justizrat; Karl Engel, Justizsekret. Gerchuldungsamt; Heinrich Sachle, Gericht; Wilhelm Pratorius, Jst.

Finanzamt: Erich Roessler, Steuererrat (i. ferner S. 172).

Amtsbezirk Stodach

Bezirksrat: Otto Stört, Forstrat. Strafenbeamter: S. J. unbesetzt.

Amtsgericht Meßkirch:

Amtesgericht: Dr. Wlsh, Pauli, Amtsgericht; Fr. Winklinger, E. Schäfer, Justizrat.

Gerichtsvollzieher: Sch. Westermann.

Notariate: Meßkirch: Dr. E. Müller, Justizrat; Jomer, Justizsekret. Stetten a. f. M.: Der Notar dient wird vom Notariat Meßkirch mitversehen.

Notariat: Josef Graf, Forstrat.

Vermessungsamt: Konst. Fuchs, Forst.

Strafenbeamter: Alois Duhner, Baumst.

Amtsbezirk Stodach. Amtesgerichte: a) Engen, b) Meßkirch, c) Engen, d) Stodach

№	Ort	Ehrwohnerzahl	Einkomm. v. Amtsh.	Postbestellbezirk	Bürgermeister	Rathschreiber	Gemeindevorsteher	Steuerhilfsstellenverwalter
1	Nach	1014	8,0	Nach (Bögan)	Job. Trippel	Wb. Schöff	Friedrich Paul	Kaver Kimmelle
2	Milheim	197	18,0	ib. Meßkirch	Herm. v. Driel	Andr. Müller	Karl Schomb	i. Krumbach
3	Deuren a. d. Nach	427	14,8	ib. Engen	Karl Hubmann	W. Westmeier	Wlsh. Schmid	i. Bollershausen
4	Bietingen	278	14,0	ib. Meßkirch	Engelb. Gschäpfer	Fr. Futtermeister	Johann Klob	i. Krumbach
5	Dobmant a. S.	799	7,0	ib. a. S.	Karl Grundler	Frz. Ellenbohn	Konst. Hermann	Just. Leberer
6	Roll	417	14,0	ib. Meßkirch	Emil Duns	Josef Endres	Josef Müller	i. Krumbach
7	Buchheim	532	22,0	ib. Meßkirch	Alois Schlegel	Herr. Wächter	Johann Kruittel	i. Bollershausen
8	Geratsbrunn	100	18,0	Engen	Friedrich Somab	Hirt. Greminger	Just. Martin	i. Bollershausen
9	Giegeltingen	834	11,0	Giegeltingen	Maurit. Martin	Karl Gschäpfer	Anton Gschäpfer	i. Buchwies
10	Engelwies	358	30,0	ib. Meßkirch	Aug. Dulzentopf	August Kuppel	Josef Engel	i. Bietingen
11	Gepfingen	432	5,7	Wobslb.-Eb.	Frans Huber	Josef Schwanz	Albert Schmid	Julius Jung
12	Gastmannswiel	196	10,0	Bietingen	Johann Krenn	Heinrich Bender	Frans Duhner	Ed. Bender 1
13	Göggingen	669	30,0	Göggingen	Heinrich Kempf	Wb. Kamperger	Etko Stropfel	Stefan Kraus
14	Gurtenheim	363	34,0	Gurtenheim	Heinrich Hipp	Karl Deiser	Josef Strobel	
15	Gurtenheim	404	54,0	Schweiningen	Frans Bus	Karl Deiser	Josef Strobel	

Ort	Einwohnerzahl	Entfernung vom Amtssitz	Postbezirk	Bürgermeister	Rathschreiber	Gemeindevorsteher	Steuerhelfer
16. Quaiter i. Z.	432	38,0	Saunten i. Z.	Joh. Klett	Joh. Schwanz	Anton Schwanz	Anton Schwanz
17. Seibeln	135	8,7	üb. Stodach	Johann Deim	Ctto Schloffer	August Schloffer	i. Mühlstingen
18. Reinitzen	505	60,0	Schwenning.	K. Fr. Schilde	Joh. Ant. Knobel	Joseph Wächle	i. Darfheim
19. Seuborf i. D.	485	10,5	Seuborf	Anton Müller	Ludwig Auer	Johann Deim	Mathias Jäger
20. Seuborf b. Meßb.	344	18,0	üb. Meßb.	Adolf Heid	Joseph Dejen	Wilb. Wichefer	—
21. Hincnoanzen	296	1,5	üb. Stodach	Joseph Leine	Eng. Gandozier	Johann Dummel	i. Stodach
22. Hincnoanzen d.	597	14,0	über Engen	Ernst Braun	Carl Gremminger	—	Kaiser Bach
23. Doppengell	468	5,5	üb. Stodach	Herm. Mühlherr	Carl Gremminger	Hermann Wagner	i. Bogenhausen
24. Kreenenketten	520	32,0	üb. Meßb.	Theob. Schell	Herm. Mühlherr	—	—
25. Krummbach	294	15,0	Krummbach	Albert Müller	Kelly Maier	—	—
26. *Gangenbart	187	22,0	üb. Meßb.	Wenz Müller	Edward Stadler	—	—
27. *Gebtingen	580	35,0	üb. Gebtingen	Wenz Müller	Wenz Müller	—	—
28. *Göttingen	866	14,3	Göttingen	Wenz Müller	Wenz Müller	—	—
29. *Subingsh. a. S. d.	902	7,0	S. Subingsh. a. S. d.	Wenz Müller	Wenz Müller	—	—
30. *Machspüren i. D.	313	4,5	Lipzingen	Wenz Müller	Wenz Müller	—	—
31. *Machspüren i. Z.	357	7,2	Ludwigshaf.	Wenz Müller	Wenz Müller	—	—
32. *Machspüren	226	12,0	Stodach-Ob.	Wenz Müller	Wenz Müller	—	—
33. *Machspüren	363	25,0	Stodach-Ob.	Wenz Müller	Wenz Müller	—	—
34. *Machspüren	2512	21,0	Meßb.	Wenz Müller	Wenz Müller	—	—
35. *Machspüren	497	9,0	Stodach-Ob.	Wenz Müller	Wenz Müller	—	—
36. *Machspüren	283	7,0	Stodach-Ob.	Wenz Müller	Wenz Müller	—	—
37. *Machspüren	858	4,0	Stodach-Ob.	Wenz Müller	Wenz Müller	—	—
38. *Machspüren	178	44,0	Stodach-Ob.	Wenz Müller	Wenz Müller	—	—
39. *Machspüren	596	8,0	Stodach-Ob.	Wenz Müller	Wenz Müller	—	—
40. *Machspüren	291	20,0	Stodach-Ob.	Wenz Müller	Wenz Müller	—	—
41. *Machspüren	224	10,0	Stodach-Ob.	Wenz Müller	Wenz Müller	—	—
42. *Machspüren	566	2,8	Stodach-Ob.	Wenz Müller	Wenz Müller	—	—
43. *Machspüren	218	9,0	Stodach-Ob.	Wenz Müller	Wenz Müller	—	—
44. *Machspüren	612	6,5	Stodach-Ob.	Wenz Müller	Wenz Müller	—	—
45. *Machspüren	612	6,5	Stodach-Ob.	Wenz Müller	Wenz Müller	—	—

46	Schnaakereute	d	111	10,0	ib. Stodach	Ernst Waffler	Leopold Bonold	Johann Hofer
47	Schwandorf	d	793	17,0	Wesfisch	Wilhelm Käthe	Ernst Kogler	Ernst Born
48	Schwemdingen	b	992	42,0	Schwemding.	Eugen Bauer	Ernst Bauer	Ernst Bauer
49	Zentersbart	b	295	12,0	Zentersbart	Josef Grotz	Hugo Baurat	Hugo Baurat
50	Stabrungen	c	599	11,0	Stabrungen	Heinrich Schmidt	Alfons Weber	Alfons Weber
51	Steißlingen	c	1395	12,5	Steißlingen	H. Z. Dertle	Karl Treut	Karl Treut
52	Stetten a. L. M.	S b	1568	42,0	Stetten a. L. M.	Alfons Wernming	*Nab, Halber	Joh. Beck
53	Stodach	d	3049	45,0	Stodach	August Wernming	Josef Geiser	Anton Gröble
54	Unterachhäute	S b	107	4,0	Stetten a. L. M.	Moritz Frey	Anton Gröble	Anton Gröble
55	Wollershausen	b	1008	18,0	Wollersh.	Dch. Wagner	Karl Käufle	Anton Gröble
56	Wahlstüves	b	708	6,1	Wahlstüves	H. D. Fuchs	Ernst Käufle	Anton Gröble
57	Wasser	d	422	20,0	ib. Wesfisch	Theodor Wensler	Ernst Käufle	Anton Gröble
58	Wiesels	c	157	11,8	Steißlingen	Johann Winder	Wend. Schlotter	Anton Gröble
59	Wintterpöiren	d	443	4,0	Stodach	Eugen Gohl	Wend. Schlotter	Anton Gröble
60	Wormdorf	b	490	20,0	Wesfisch	Herrn Kempter	Alfred Kaut	Rupert Maier
61	Wienhausen	d	1171	3,0	Wienhausen	Heinr. Kempter	Josef Kaut	Josef Meier
62	Zoganeß	d	533	6,0	ib. Stodach	Karl Hofer	Kempter, Zoganeß	Matz. Wegmann

35692 S: Notariat Stetten a. L. M.

Amtsbezirk Tauberbiſchofsheim (Landgerichtsbezirk Mosbach, Kreis Mosbach)

Bezirksamt: Klaus Tellenbach, Landrat; Frz. Gantert, Kreisrat; Hans Weiser, Alfons Warth, Aug. Karl Meyer; J. Wagner, Prior. Rector, Hans Maulsch, Herrn Zupp.; Wth. Gög, Bezirkspratt.; Kath. Prant, Herrsch.; Gg. Wellauer, Kanglsh.

Bezirksleiterzt: Dr. Kuchler.

Bezirksbauamt: Wilhelm Bamler.

Bezirksformsteinseimermeister: D. Murr, Tauberbiſchofsheim; Ludw. Spiegel, Lauba; Jos. Gg, Vörsberg.

Genormermeiſter: Ernst Ludwigs, Tauberbiſchofsheim; Alois Vogt, Vörsberg.

Bezirksräte: Aug. Ehrh, Landwirth, Schwabhausen; Val. Lurz, Müller, Untermittelhäufen; Hugo Strabel, Schmeiſermeiſtr., Abtshäufen; Karl Steger, Landwirth, Weutheim, D. Auhungenberg, Würgemuth, Juppſingen.

Amtsgericht: Dr. Rud. Räger, Amtsgericht; D. Sod, G. G. Gubner, K. Leonhardt, Justizp. ; K. Schneider, Josef Allgeier, Lina Scheuring, Justizp. ; Clara Ebinger, Kanglsh.; Schöbel, Dillsh.

Gerichtsvollzieher: J. Paul.
Notariat: Tb. Genn, Gottfr. Biple, Justizrat; D. Häner, Wlb. Heneta, D. Gelmann, Justizf.; Berta Suor, Kanzlsh.
Finanzamt: Dr. Glücke, Reg.Rat (i. S. 172).
Forkämter: Tauberbischofsheim: Rudolf Pfefferkorn, Forstrat. Gerlachshcim: Franz Hegar, Forstrat, komm.
Vermessungsamt: Wlb. Bollmer, Verm.Rat, Forst.; E. Kemm, D.Gem.; A. Müller, Verm.D.Scr.; Vitus Bauer, Verm.Scr.
Straßenbauameister: Fr. Müller, Vert. Wörner, Baumip.

Amtsgericht Vogberg.

Amtsgericht: Dr. S. N. Schmidt-Parishain, Amtsgericht, Walsheim; F. Haas, S. Weder, Justizf.; A. Hertle, Justizf.

Gerichtsvollzieher: Gustav Kaufeld, Welsheim.

Notariat: Dr. Laiter, Justizrat; E. Welllein, Schneider, Justizf.

Forkämter: Dr. Eugen Frank, Forstrat.

Vermessungsamt: S. Schneider, Verm.Rat, Forst.

Straßenbauameister: Leopold Maafert, Baumip.

Amtsbezirk Tauberbischofsheim. Amtsgerichte: a) Vogberg, b) Tauberbischofsheim, c) Wertheim

Ort	Einwohnerzahl	Entfern.v. Amtssitz	Polizeibezirk	Bürgermeister	Rathschreiber	Gemeindevorwalter	Steuerhilfsstellenverwalter
1 Angeltürn	a 182	25,0	über Lauda	Albert Böres	Emil Wertert	Eug. Kettmann	i. Vogberg
2 Eschmühl	a 1395	27,5	Wismühl	Friedrich Hart	Al. Fischer, Hart	Alfons Dehler	Nicos Kupp
3 Becken	b 333	13,6	über Lauda	Joh. Schäffner	Albert Braun	Valentin Hoch	i. Königshofen
4 Weibgen**	c 395						
5 Wöhlstadt	a 519	20,8	über Lauda	August Krieger	Adolf Mitter	Rob. Wehringer	i. Schweigern
6 Vogberg	a 699	22,0	Vogberg	Robert Weß	Emil Hofmann	Friedrich Bers	Emil Hauth
7 Wörtz**	c 444						
8 Breimten	b 357	13,9	über Lauda	Adolf Käst	Karl Rath	Adolf Reich	i. Ruffingen
9 Brumthal	b 156	12,0	Werbach	Haber	Ludwig Kemmer	Heinrich Schärer	i. Wenthheim
10 Weimbach	W a 425	17,6	über Lauda	Friedrich Müller	Emil Müller	Josef Seiner	i. Unterschöppf
11 Weingen**	a 702						
12 Dienstadt	b 296	4,5	über Lauda	Albert Häfner	W. Jos. Häfner	Alban Dittler	i. Königshcim

11 Dertingen** c 702
 12 Dienstadt b 296

4,5 über Lauba

W. Jol. Döhner

W. Jol. Döhner

Alban Ditter

i. Königsheim

13 Dietenhan**	c	256	4,0	über Lauba	Karl Ditter	Albert Engert	Jol. Hofmann	i. Taubertschösch.
14 Dittelhansen	b	647	1,5	über Lauba	Hugo Eckert	Gustav Schimpf	Rudolf Straub	i. Taubertschösch.
15 Dittigheim	b	616	4,5	über Lauba	Hermann Both	Albin Begowitz	Andreas Schmitt	i. Taubertschösch.
16 Dittwar	b	688						
17 Dorfsberg**	c	623						
18 Gethelsb.	c	279	8,0	über Lauba	H. L. Baumann	Mois Krug	Franz Lambert	i. Uffigheim
19 Giersheim	b	519	23,6	Vorberg	Ludwig Sohns	Wlth. Hettinger	Friedrich Sohns	i. Schwögen
20 Guplingen	a	271						
21 Gundenberg**	c	1491						
22 Gamburg**	c	575						
23 Gerschheim	b	898	15,0	Gerschheim	Wal. Spiegel	Joh. Mautinger	Joh. Wagner 2	Nidor Schlachter
24 Gertlachsh.	b	1186	6,0	Gertlachsh.	Wdman Frank	Alfons Bauer	Leonard Gmüther	i. Lauba
25 Giffelsheim	b	870	9,3	über Lauba	Lennbach	Xyrum	Franz Gfeller	Lorenz Steiffen
26 Großbrunnfeld	b	1140	8,8	Großbrunnf.	H. Leuchtmels	Guido Hofmann	Georg Schmitt	Hg. L. Schien
27 Gmündelb.	c	288						
28 Gmündelb.	b	1491	15,5	Gmündelb.	Eugen Heer	Hans Köpfer	Frs. Feuerstein	Josef Ushöfer
29 Grünseldhausen	b	190	12,8	über Lauba	Josef Heer	Martin Deeb	Karl Deeb	i. Grünseld
30 Gredelb.	b	567	10,0	über Lauba	Albert Volkert	Leo Volkert	Leo Altmann	i. Kupprichhausen
31 Hochhausen	b	650	5,0	über Lauba	Emil Schäfer	Paul Frank	Josef Waier	i. Werbach
32 Hühfeld**	c	496*						
33 Hundheim**	c	749	13,0	L. Büsch-Üb.	Mich. Schwan	Wdh. Brenntled	Kalbar Scheiner	Eugen Stop 2
34 Humpfen	b	352	3,2	über Lauba	Kuhgambberger	Eugen Bauer	Josef Rudolf	i. Taubertschösch.
35 Humpfen	b	525						
36 Rembach**	c	453						
37 Gbittelsheim	b	1549	7,0	über Lauba	B. Bartholme	Josef Kappeler	Karl Geier	Frs. Ab. Müller
38 Königshofen	b	1398	11,0	Königshofen	Hugo Erxleben	Karl Engelhart	Johas. Hofmann	Anton Geiger
39 Krenshelm	b	855	10,5	Lauba-Land	Andreas Konrad	Mich. Hofmann	Johs. Kordmann	i. Grünseld
40 Krißheim**	c	1671						
41 Kupprichhausen	a	998	12,0	über Lauba	Leo Haun	Leo Haun	Leo Heber	Gustav Koppner
42 Kusbrunn	b	277	10,1	Lauba-Land	Josef Geiger	Andreas Kraus	H. Stolzenberger	i. Bimmern
43 Lauba	b	2655	8,0	Lauba	untersel	*Semlinger, Heben	Josef Spornlein	Martin Ruß
44 Sengenrieden	a	221	20,0	über Lauba	Gottfr. Hammer	Friedrich Marx	Johann Haas	
45 Sabelbach**	c	290						
46 Werbach	b	181	9,1	über Lauba	Joh. Schilling	Ktto Göll	August Dp	i. Königshofen
47 Wietelhansen	b	476	18,0	über Lauba	Josef Dertinger	Paul Liebenheim	Wilhelm Gorn	i. Bimmern
48 Wundfeld**	c	423						

Ort	Einwohnerzahl	Entfern. v. Amtsh.	Postbefehlbezitt	Mürgermeister	Kassierreiber	Gemeindevorsteher	Steuerverwalter
49 Pfaffig**	981						
50 Pfaffenhausen**	406	22,0	über Lauda	Andreas Schieß	Mich. Moll	W. Kimmelmann	f. Unterelbach
51 * Oberelbach	585	10,0	über Lauda	Mohr	Albert End	August Dieb	f. Lauda
52 * Oberlauda	738	17,3	über Lauda	Ludwig Lehmann	Georg Wohardt	Gustav Lehmann	f. Unterschloß
53 * Oberelbach	452	25,0	Bittfahnen	Gottlieb Lehmann	Joseph Labuer	F. Gg. Schmitt	f. Untervittigh.
54 Obermittfahnen	289	8,2	über Lauda	Ludwig Haag	Johann Wenz	Josef Wenz	f. Grünsfeld
55 Paimar	260	15,0	über Lauda	Michael Haag	Adam Beigel	Karl Wenz	f. Untervittigh.
56 Koppelshausen	177	15,0	über Lauda	Eugen Häfner	Hermann Dorn	Julius Büsch	Josef Ged
57 * Kallringen	569						
58 Rauenberg**	1189	12,0	Lauda-Land	Fr. Schwenber	Karl Marx	Richard Hoff	f. Unterschloß
59 Reichelsheim**	346						
60 * Sachsenlur	512	15,0	L. * Bich. - Ob.	H. Wittermann	Hins. Krähhof	Ant. Kordmann	Albert Beckler
61 * Sachsenhausen**	502	27,0	u. Oberburr.	Hch. D. Weber	Erto Weber 1	August Hofmann	August Scherer
62 * Schloß	538	19,0	Schweigern	Karl Appel	Karl Weg	Fr. Krieger	
63 * Schwabhausen	871	467					
64 * Schwägeren	a	467					
65 * Conderstet**	a	541					
66 * Ettenbach**	c	164					
67 * Ettenfurt**	c	3799					
68 * Tauberbischofsb.	b	18,0	Tauberbisch.	Wilh. Volkath	Hannmann, * Weber	Anton Baumann	Bismarckstraße
69 * Ulfingen	a	516	Lauda-Land	Gottf. Quenzler	Thomas Wild	Wilhelm Seith	f. Ebnshelm
70 * Ulfingheim	b	692	üb. Wertheim	Lorenz Knebel	Herm. Winkler	Wilhelm Kapf	Augsb. Bereich
71 * Unterelbach	a	776	über Lauda	Leo Paul	Josef Kiesel	Adolf Kolb	
72 * Unterschloß	b	596	Unterschloß	Wih. Seckmann	Gustav Quenzler	Fr. Fahrbach	K. Streitberger
73 * Untervittighau.	a	779	Wittighau.	Georg Popp	Adam Beigel	Gottlieb Schent	Job. Th. Bubl
74 * Urspar**	c	371				Johann Mart	f. Bimmern
75 * Wilschband	b	379	über Lauda	Kal. Weckermann	Emil Konrad		
76 * Rodenrot**	b	245					
77 * Saldenhausen**	c	314	über Lauda	Käwalb Thoma	Paul Meyer	Erasmus Bischoff	Wih. Höner
78 * Rentheim	c	815					

Amtsbezirk Überlingen. Amtsgerichte: a) Pfüllendorf, b) Überlingen

Ort	Einwohnerzahl	Gründ. jerr. u. Aumiß	Postbevollzug	Bürgermeister	Rathschreiber	Gemeinderath	Stenographistenverwalter
1 *Nach-Elms	818	20 0	Mad-Elms	Eugen Kessle	H. Freudenmann	Josef Schraubolf	Josef Schraubolf
2 Mühlkreute	151	34 7	Kavensburg	Rudert Keller	Jul. Herrmann	Wilhelm Schmeib	Urnau
3 Mhousen	425	15 0	üb. Marktorf	Diebold	Bechtiger	unbelegt	Bernauingen
4 *Mstheim	540	12 1	üb. Überling.	Gg. Keller	Karl Köhler	Johann Fischer	Karl Köhler
5 *Baifenshausen	185	12 0	Marktorf	H. Schraubolf	Karl Wolf	Vern. Martin	L. Weisinger
6 Sandeppen	205	5 6	üb. Überling.	Karl Jordan	Karl Jordan	August Klotz	L. Weisinger
7 *Bermatingen	775	20 0	üb. Marktorf	H. Hintersburger	Karl Knecht	Johann Haag	Hg. Schuler
8 *Beuren	595	16 0	Salem	Josef Spielmacher	Josef Rauber	Anton Dager	L. Weisinger
9 *Bläflingen	324	10 1	üb. Überling.	Hermann Roth	Karl Gorg	Klaus Bett	L. Weisinger
10 Domborf	335	9 8	üb. Überling.	Emil Müller	Eugen Weich	Ernst Ortum	Joh. B. Dacher
11 Bungenfegel	187	12 5	üb. Marktorf	Josef Hub	Karl Weil	Matthias Weh	Klaus Wolf
12 *Burgweiler	784	20 0	üb. Pfüllend.	Rudert Herr	Elio Müller	Fz. Neubrand	Menzburg
13 Dagenen	161	14 0	Kavensburg	Elio Bernbard	Ernst Köhler	Wih. Schüle	Klaus Daller
14 Dagenenhausen	555	24 0	üb. Marktorf	Josef Roghrecht	August Prager	Karl Langle	Leo Knepple
15 *Deltendorf	227	5 2	üb. Überling.	Kaver Sterle	Karl Schäfer	J. Schweltinger	Albert Stari
16 *Dentsingen	542	26 0	üb. Pfüllend.	Joh. Fetscher	Friedr. Wieland	Erwin Lang	Karl Köhler
17 *Friedlingen	877	12 5	Friedlingen	Friedrich Wald	Karl Grube	Abolf Heber	L. Wimmshausen
18 *Grasbeuren	136	12 5	üb. Marktorf	Josef Brunner	Mathwelter	Karl Vohr	B. Stieber
19 *Großschönbach	552	21 0	üb. Pfüllend.	Richard Scherer	J. Madler	Karl Weigmann	L. Pfüllendorf
20 *Großschönbach	365	18 0	Doanau	Mar. Haas	Hans Jäger	Kaver Madel	Arthur Lehmann
21 *Gnanau	711	20 0	üb. Pfüllend.	Robert Meyer	Theodor Ernst	Josef Reichle	L. Großschönbach
22 *Gattenweiler	391	16 5	Keßlingenberg	Berng. Stari	Joh. Erloff	Albert Lypw	Joh. Erloff
23 *Gelligenberg	798	16 0	üb. Pfüllend.	Fz. E. Rothbasser	Thomas Ubbie	E. Kellenberger	Theodor Graf
24 *Germaringen	843	14 0	üb. Überling.	H. Braunmayer	Hans Auer	August Köpfer	L. Überlingen
25 *Göbinger	345	4 5	üb. Überling.	Aug. Herrmann	Aug. Herrmann	Wilhelm Pfeifer	L. Dwingen
26 *Hohenbromm	238	11 0	Wittingen	Anton Huber	Georg Meßler	Matthias Fischer	Konr. Kornlein
27 *Dornberg	754	24 0	Wittingen	Anton Huber	Hch. Hintersbold	Josef Thum	Josef Schuler
28 *Münzenre	321	28 0	Münzenre	Hch. Hintersbold	Hch. Hintersbold	Josef Thum	Josef Schuler

29	Mihangan	a	467	32,0	Spullendorf	Konrad Sauter	Karl Möhler	Foi Schmellingcr	Mimenfee
30	Mimenflob	M b	1117	23,0	Chr. Roth	Albert Wang	Wih. Berger	Karl David	Stefan Goble
31	Minden	M b	456	21,0	Wilhelm	Wifons Heget	Karl Franz	Anna Steinhauer	Wartdorf
32	Mippenhufen	M b	222	24,0	Wifons Heget	Joh. Müller 3	Karl Matt	Wim. Steinhauser	Mimenflob
33	Miftern	M b	627	30,0	Joh. Müller 3	Wid. Müller 3	Wifolm Wimm	W. Mierenberger	Wartdorf
34	Miftern	b	270	15,0	Wid. Müller 3	Wid. Müller 3	Karl Wimmer	Karl Sauter	—
35	Mipertente	b	388	8,5	Wid. Müller 3	Wid. Müller 3	Karl Wimmer	Karl Sauter	—
36	Martorf	M b	2219	24,0	Wid. Müller 3	Wid. Müller 3	Karl Wimmer	Karl Sauter	—
37	Marsburg	M b	2044	14,0	Wid. Müller 3	Wid. Müller 3	Karl Wimmer	Karl Sauter	—
38	Mimendausen	b	678	12,0	Wid. Müller 3	Wid. Müller 3	Karl Wimmer	Karl Sauter	—
39	Mitresenweil	M b	152	15,8	Wid. Müller 3	Wid. Müller 3	Karl Wimmer	Karl Sauter	—
40	Mühlhofen	M b	657	9,0	Wid. Müller 3	Wid. Müller 3	Karl Wimmer	Karl Sauter	—
41	Mitelwangen	M b	249	8,0	Wid. Müller 3	Wid. Müller 3	Karl Wimmer	Karl Sauter	—
42	Meutlach	M b	778	13,0	Wid. Müller 3	Wid. Müller 3	Karl Wimmer	Karl Sauter	—
43	Muffdorf	b	309	3,2	Wid. Müller 3	Wid. Müller 3	Karl Wimmer	Karl Sauter	—
44	Obernweiler	M b	141	15,9	Wid. Müller 3	Wid. Müller 3	Karl Wimmer	Karl Sauter	—
45	Obernwangen	M b	683	7,3	Wid. Müller 3	Wid. Müller 3	Karl Wimmer	Karl Sauter	—
46	Omingen	b	616	7,0	Wid. Müller 3	Wid. Müller 3	Karl Wimmer	Karl Sauter	—
47	Oftalendorf	a	2990	26,0	Wid. Müller 3	Wid. Müller 3	Karl Wimmer	Karl Sauter	—
48	Oftlach	M b	192	32,0	Wid. Müller 3	Wid. Müller 3	Karl Wimmer	Karl Sauter	—
49	Oftlach	b	182	11,6	Wid. Müller 3	Wid. Müller 3	Karl Wimmer	Karl Sauter	—
50	Oftlach	M b	704	27,0	Wid. Müller 3	Wid. Müller 3	Karl Wimmer	Karl Sauter	—
51	Oftlach	M b	158	22,0	Wid. Müller 3	Wid. Müller 3	Karl Wimmer	Karl Sauter	—
52	Oftlach	a	383	18,0	Wid. Müller 3	Wid. Müller 3	Karl Wimmer	Karl Sauter	—
53	Oftlach	b	716	10,0	Wid. Müller 3	Wid. Müller 3	Karl Wimmer	Karl Sauter	—
54	Oftlach	b	983	6,0	Wid. Müller 3	Wid. Müller 3	Karl Wimmer	Karl Sauter	—
55	Oftlach	M b	334	16,0	Wid. Müller 3	Wid. Müller 3	Karl Wimmer	Karl Sauter	—
56	Oftlach	b	234	13,2	Wid. Müller 3	Wid. Müller 3	Karl Wimmer	Karl Sauter	—
57	Oftlach	b	226	8,0	Wid. Müller 3	Wid. Müller 3	Karl Wimmer	Karl Sauter	—
58	Oftlach	a, B, C	5880	22,0	Wid. Müller 3	Wid. Müller 3	Karl Wimmer	Karl Sauter	—
59	Oftlach	M b	369	9,1	Wid. Müller 3	Wid. Müller 3	Karl Wimmer	Karl Sauter	—
60	Oftlach	M b	394	9,1	Wid. Müller 3	Wid. Müller 3	Karl Wimmer	Karl Sauter	—
61	Oftlach	M b	280	28,0	Wid. Müller 3	Wid. Müller 3	Karl Wimmer	Karl Sauter	—
62	Oftlach	a	140	40,0	Wid. Müller 3	Wid. Müller 3	Karl Wimmer	Karl Sauter	—
63	Oftlach	b	321	15,0	Wid. Müller 3	Wid. Müller 3	Karl Wimmer	Karl Sauter	—

Amtsbezirk Überlingen

Ort	Einwohnerzahl	Entfernung	Postbezirk	Bürgermeister	Rathschreiber	Gemeindevorstand	Steuerhilfskassenverwalter
64 *Bitterlingen a	936	18,0	Wulstend.-L.	August Dreher	August Schmid	Friedr. Kuster	i. Bellingenberg
65 *Bitterhofen M b	725	22,0	üb. Marktort	W. Hagle	J. Schmidmeister	Wag. Neuler	—
66 Bell u. Andelsb. a	222	32,0	üb. Pfullend.	Otto Fischer	Herrh.	Albrecht Josef Bräuer	—

41497

M: Notariat Meersburg.

Amtsbezirk Billingen (Landgerichtesbezirk Konstanz, Kreis Billingen)

Bezirksamt: Hermann Müller, Landrat; A. Wallbrecht, Reg.-Rath; Dr. Carl Weller, Adv.; Franz Süßbrand, Rev. D. J. u. P.; Adolf Wähler, Rev. J. u. P.; L. Hummel, Rev. D. J. u. P.; Fr. Z. Witt, Fr. Stöcher, Adolf Müller, K. Bierbauer, Rev. J. u. P.; L. Hlow, Rev. S. u. P.; L. Ebner, Rev. Adv.; P. Weber, Rev. Adv.; M. Singer, Kanzlistin; Fr. Nieherer, L. Sachtmstr.

Landesfolkb. (Bürghelm) (S. 14).

Gesundheitsamt: Dr. Carl Huber, Med. Rat., Amtsarzt; Dr. Bruno Lade, Hilfsarzt; Friedr. Philipp, Rev. S. u. P.

Bezirksarzt: Dr. Diez, Med. Rat.

Bezirksbeamter: Emil Weißer.

Bezirkschornsteinfegermeister: Chr. Schmid, J. Lohsch, Billingen; J. Braun, L. Döber.

Gendarmerieinspektoren: Carl Werthe, Billingen; A. Walter, L. Ziberg.

Bezirksräte: Hermann Etwain, Bürgermstr., St. Georgen; Wilhelm Richter, Bürgermstr., Weller; Ernst Fuchs,

Finanzangehöriger, Billingen; Albert Haas, techn. Kaufmann, St. Georgen; Gustav Döringer, Maternstr., Biring; August Kuner, Bürgermstr. Schwand; Adam Dacklich, Versicherungsvertreter, Billingen.

Amtsgericht: Dr. E. Kessler, Ludwig Heintich, Amtsgerichtsräte: K. Geiß, Friedr. Grindler, Just. J. u. P.; J. Dack, Just. S. u. P.; W. Dittel, A. Benz, Emma Summu, Just. Adv.; Jos. Breithaupt, D. Adv.

Gerichtskasse: K. Helmlé, J. Siegelshaber, Just. J. u. P.

Gerichtsvollzieher: M. Strobel, Frz. Lehmann.

Notariate: D. Müller (1), Carl Pfeifer (2), Just. Räte; W. Kirchgauer, Just. S. u. P.; Konrad Humt, Just. Adv.

Finanzamt: Frhr. G. Schenk zu Schweinsburg, Reg. Rat (S. 173).

Postamt: Billingen (Staatsf.): Emil Kurz, D. Poststrat. (Radt.); Wager, D. Poststrat.

Staatsfiskale Wert Bührthelm: Fr. Kirchenbauer, Bezirksdirektor.

Straßenbaummeister: Hermann Rold, Baumstr.

Notariat: A. Buchner, Fußbat; Jof. Gutterer, Juli Str.

Finanzamt: Hornberg (S. 168).

Postamt: Walter Sachs, Poststr.

Steuersammler: Sch. Langloß, Weinip.

Bezirksvorsteher: Josef Braun, Trüberg.

Amtsgericht Trüberg.

Amtsgericht: Fr. Brünninger, Amtsgericht; Gg. Wittmann, Fußbat; Richard Gerßner, Fußbat.

Gerichtshilfsstelle: Otto Schönböle, Fußbat.

Gerichtsvollzieher: Ferdinand Vogel.

Amtsbezirk Billingen. Amtsgerichte: a) Trüberg, b) Billingen

№	Ort	Eine wohnerzahl	Entfernung v. Amtsh.	Postleitsbezirk	Bürgermeister	Rathschreiber	Gemeinderedner	Steuersammler
1	Brigach	451	15,0	St. Georgen	Gottl. Ferninger	Gg. Deisingmann	Johann Sauble	J. St. Georgen
2	Budenberg	694	13,0	Peterszell	Simon Lehmann	Simon Lehmann	Philipp Kapp	Johannes Jand
3	Burgberg	354	12,0	Königsfeld	Christ. Müller	Ermst Baumann	Andreas Reich	Königsfeld
4	Dauschingen	873	9,0	Gemeining.	Ermst Herrsche	Ermst Herrsch	Wolff Storz	—
5	Dürrehim Bad	2034	8,0	Bad Dürh.	Georg Bühler	*Gg. Schmidler • E. Pfefferle	Josef Limberger	Aug. Grießhaber
6	Erdmannsweiler	324	11,6	ib. Billingen	Andr. Lehmann	Andreas Wöb	S. Müller	Königsfeld
7	Fischbach	496	13,0	ib. Billingen	Josef Roth	Mair	Karl Ditt	Martin Sint
8	Gremmlsbach	578	26,0	Trüberg	Johann Reuter	Wilh. Weiler	Joh. Gg. Rod	W. Kurlenwaller
9	Hersingenweiler	110	9,4	Billingen	Severich Bleßing	Ermst Thoma	Wolfgang Wähler	Johann Straub
10	Kanvel	337	7,3	ib. Billingen	August Weiler	Lito Deine	Ermst Wailer	Wellersbach
11	Kirchdorf	297	7,0	Stengen	Johann Wanner	Severich Jitta	Josef Wähler	Stengen
12	Stengen	734	7,2	Stengen	Johann Fritsch	Max Reiche	Karl Schäfer	St. Hildebrand
13	Königsfeld	894	10,3	Königsfeld	Hermann Weiler	S. Weilermeier	Wang Conradl	St. Hildebrand
14	Langensthal	576	18,0	St. Georgen	Friedr. Lehmann	Ermst Jädle	G. Lehmann Wio.	Wolff Roland
15	Waldach	427	4,0	Billingen	Karl Morlhans	Karl Jädle	F. Zimmermann	—
16	Waldachweiler	1102	5,8	Waldachweiler	Ermst Wans	Fris. Fleck	Gg. Deisingmann	—
17	Walden	498	10,0	ib. Billingen	Karl Schuster jr.	Erst. Ehler	Johann Storz	Königsfeld
18	Waldenbach	807	10,6	Waldenbach	August Meiler	Wilh. Erent	Josef Doler	Wald. Herrsch
19	Waldenbach	1103	22,0	Kußbach	Josef Roth	Damian Ditt	Friedr. Allgeier	Hornberg

Ort	Einwohnerzahl	Entfern. v. Amtsitz	Poststellenbezirk	Bürgermeister	Rathschreiber	Gemeindevorstand	Steuereinkünfteverwalter
20 *Döbereich	b	6,0	üb. Billingen	Job. Burkhart	Job. Burkhart	Hermann Lanfer	i. Münscheiler
21 Obertrnach	b	34,6	Untertinach	Andr. Oberfell	Dr. D. Weiser	Dr. Oberfell	Andr. Bergfell
22 *Betzell	b	56,1	Betzell	*Johs. Oberele	Frhs. Oberfell	Wth. Denninger	i. St. Georgen
23 Walfenweiler	b	48,1	Billingen	B. A. Weininger	Kaver Andris	Weininger	Joies Burthorn
24 Rieteln	b	25,3	Billingen	unbesetzt	Frz. Gunninger	Edward Gäh	i. Billingen
25 Rohrhardsberg	b	17,3	Schönach	Emil Schuler	*S. Freithaler	Karl Fischer	i. Schönach
26 *St. Georgen	a	552,6	St. Georgen	Herm. Utwein	*S. Freithaler, Kriemsparger	Fr. Streibinger	Karl Hofenselder
27 Schönbühl	b	29,3	Nied. Schönach	W. Burndacher	Gias Weiser	Job. Lehmann	i. Niedereichach
28 *Schönach	a	287,7	Schönach	August Kumer	Job. Dolb	Reinhard Kumer	Reinhard Kumer
29 *Schönwald	Fa	155,8	Schönwald	unbesetzt	Frz. Allnauer	Alfred Walter	Esar Hummel
30 Etobach	a	121,1	Betzell	Job. Gh. Waff	Job. Gh. Waff	Johann Stäger	i. Münscheiler
31 *Zemendbronn	a	215,9	St. Georg.	J. Kalkenbacher	J. Gh. Stäger	August Datzis	Wotzl. Kalkenbach
32 *Zirberg	b	441,8	Zirberg	Waldb. Sel	*Fischer, Hienhard	Anton Diefner	Jo. Simon, Wwe
33 Überauchen	b	27,8	ii. Donauweich.	Eduard Doler	Karl Doler	Anton Strobel	i. Akenen
34 *Untertrnach	b	104,2	Billingen	Edmund Weiser	Karl Doler	W. Glak	Erro Weha
35 *Willingen i. Sch.	b	144,30	Willingen	Karl Berchmüller	Riedel, *Schwab	Albert Fald	Hinrichs
36 Weiler	b	31,5	Schönwald	Wihelm Fischer	Wihelm Fischer	Andr. Falt	i. Bilschbach
37 *Waltersbach	b	48,2	Billingen	Frz. A. Lanfer	Konrad Petri	Johann Hauger	Leheodor Weini

48632 F: Notariat Furtwangen.

Amtsbezirk Waldshut (Landgerichtsbezirk Waldshut, Kreis Waldshut)

Bezirksamt: Dr. C. Hofheing, Landrat; Dr. W. Boos, aien, Revorss; Jul. Hartmann, Kausz. Sotr.; W. Lütke, Reg. Rat; A. Kamp, Revorss; E. Kaiser, Rev. S. Trib.; R. Dantlofer, E. Albrecht, E. Veltz, Math. Schmidt, Rich. Wölfl, Anne Fecht, Revorss; Fr. Feiger, Wth. Lüttes, E. Deuchemer, J. Uttenhaller, Revorss; Frz. Frit, Revorss; A. Gehrig, J. Würth, E. Kauf-

Steuereinkünfteverwalter: Dr. C. Hofheing, Revorss; Dr. W. Boos, aien, Revorss; Jul. Hartmann, Kausz. Sotr.; W. Lütke, Reg. Rat; A. Kamp, Revorss; E. Kaiser, Rev. S. Trib.; R. Dantlofer, E. Albrecht, E. Veltz, Math. Schmidt, Rich. Wölfl, Anne Fecht, Revorss; Fr. Feiger, Wth. Lüttes, E. Deuchemer, J. Uttenhaller, Revorss; Frz. Frit, Revorss; A. Gehrig, J. Würth, E. Kauf-

Gemeindevorstand: Hermann Lanfer, Dr. Oberfell, Wth. Denninger, Weininger, Edward Gäh, Karl Fischer, Fr. Streibinger.

Rathschreiber: Job. Burkhart, Dr. D. Weiser, Frhs. Oberfell, Kaver Andris, Frz. Gunninger, *S. Freithaler, Kriemsparger, Gias Weiser, Job. Dolb, Frz. Allnauer, Job. Gh. Waff, J. Gh. Stäger, *Fischer, Hienhard, Anton Diefner, Karl Doler, Karl Doler, Karl Berchmüller, Wihelm Fischer, Konrad Petri.

Bürgermeister: Job. Burkhart, Andr. Oberfell, *Johs. Oberele, B. A. Weininger, unbesetzt, Emil Schuler, Herm. Utwein, W. Burndacher, August Kumer, unbesetzt, Job. Gh. Waff, J. Kalkenbacher, Waldb. Sel, Eduard Doler, Edmund Weiser, Karl Berchmüller, Wihelm Fischer, Frz. A. Lanfer.

Steuereinkünfteverwalter: i. Münscheiler, Andr. Bergfell, i. St. Georgen, Joies Burthorn, i. Billingen, Edward Gäh, i. Schönach, Karl Hofenselder, i. Niedereichach, Reinhard Kumer, Esar Hummel, i. Münscheiler, Wotzl. Kalkenbach, Jo. Simon, Wwe, i. Akenen, Erro Weha, Hinrichs, i. Bilschbach, Leheodor Weini.

Obstr., Sutel, M. Ebner, Justizl.; Wetzle, Justiz-Rath-
 mir.
 Justizkaffe: F. A. Gros, C. Gös, Justizsch.; E. Kraft,
 Justizsch.
 Gerichtshofsbesizer: E. Rüche, Bauer.
 Notariate: Waldshut: J. Pirr, Justizrat (1); Köpfer, Wf.,
 Zimmermeister (2); Gust. Müller, Justizl. Oberrathl.;
 Zimmermann, Gerschl.; Eber, Justizl. Oberrathl.;
 Bartholomä, Justizrat; E. Weber, Justizsch.
 Finanzamt (Ziengen): M. Haller, Regkrat (s. S. 173).
 Hauptzollamt: Dr. v. Bonin Henning, Regkrat (s. S. 183).
 Dorfämter: Ziengen: Thoma, Forstrat. Zettstein: M.
 Gerlach, Forstrat. Uhlingen: F. Galt, Forstrat.
 Stühlingen: Dr. E. Wiesler, Forstrat.
 Bezirksbauamt: E. Müller, Otto Säuser, Baumip.; J.
 Schwab, Verm. Wf.
 Vermessungsamt: W. Rabin, Vermesrat, Forst.; S. Wöhler,
 C. Geisler, Verm. Sch.
 Stenographenämter: G. Gisinger, Ziengen; Karl Kern,
 Baumip., Waldshut; Albert Kirchbörner, Gerschl.; Jol.
 Arnold, Gerschl.; M. Fehrenbach, Uhlingen.

Amtsbezirk Waldshut. Amtsgewalt: a) Bommendorf, b) Et. Wasien, c) Waldshut

Bezirksarzt: Dr. Hermann Umann, Leitrat, Waldshut.
 Gesundheitsbezirk Waldshut: Hermann Klose, Gend-
 ernmeister.
 Gesundheitsbezirk Zettlingen: Robert Moos, Gend-
 ernmeister.
 Armenatholizei: Ludwig Kraemer, Arm-Bez. Sch.
 Gesh. Staatsphysik: Karl Hübbling, Arm. Sch.
 Schulphysik: Bernh. Schwann, Schulphys.
 Bezirksbauamt: Karl Ludh.
 Bezirksforstverwalter: E. Senfer, Waldshut; M.
 Furtwängler, Ziengen; Hermann Kraub, Gerschl.; G. Fröh-
 lich, Stühlingen.
 Bezirksräthe: Karl Kern, Straßenbauip., Waldshut; Wf.
 Helm Gutmann, Bürgerm., Ziengen; Hugo Wert,
 Landwirt, Brunnabern; Gottlieb Fr. Berchet, Landwirt,
 Kappelburg; Ludwig Kraus, Wocherm., Uhlingen; Max
 Weber, Landwirt, Zettlingen; Alfons Kürsch, Bürger-
 m., Stühlingen.
 Amtspostl.: E. Einwächter, Landger. Dir.; Martin Jol.
 Huberer, Amtsger. Rath; Karl Debn, Post. Gehilf.,
 s. Fr. Wunderte, C. Haber, Begeh., Justizsch.; M. Krüger,

Amtsbezirk Waldshut. Amtsgewalt: a) Bommendorf, b) Et. Wasien, c) Waldshut

Ort	Einwohnerzahl	Einverm. v. Anst. d. b.	Postbevoll. bezirk	Bürgermeister	Rathschreiber	Gemeinde- regner	Steuer- hülfsstellen- verwalter
1 Mochen	0	295	üb. Ziengen	Jacob Hele	Karl Hele	Emil Ebi	i. Berau
2 Wöhrburg	0	1826	Wöhrburg	Frz. Rosinger	Wilhelm Wöhr	R. Erittmatter	Josif Wirtmann
3 Wöhrburg Gr 0	678	480	Zettlingen	Otto Wöhrburger	Martin Zurecht	Emil Meiser	i. Zettlingen
4 Wöhrburgschwand	0	451	Wöhrburgsch.	*Karl Wuttler	Kauf. Brunnabern	Artur Ebnar	i. Wöhrburgschwand
5 Batterswell Gr 0	237	240	Wöhr., W. B.	Wilhelm Quarer	Frz. *Probst	Karl Krugle	Friedr. Bahner
6 Batterswell	0	318	Kobanitz	Kobanitz Dähle	Schulze, Stelb.	Friedrich Keller	
7 Bedtersbohl Gr 0	168	200	Waldshut	Ernst Erräcker	Wf. Umann	Max Schumacher	i. Dampstetten

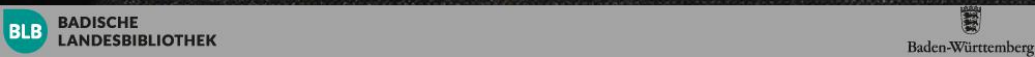

Ort	Gem.- zahlg.	Ent- fern. v. Mittelp.	Postleiste- bezirk	Bürgermeister	Rathschreiber	Gemeinde- rechner	Steuer- hilfsstellen- verwalter
8 Detau	421	25, 0	üb. Tiengen	Herribert Nele	Wenzel Ebner	Emil Jordan	Steffr. Morath
9 Dettschingen Gr e	195	25, 0	Hohensteigen	C. Rutschmann	Edo Roth	Karl Danier	f. Dohrentangen
10 Hermannen Gr e	157	27, 0	üb. Tiengen	Karl Probst	Berne, W. Probst	Wahl. Straupe	f. Waltersweil
11 *Detmaringen a	441	30, 0	üb. Etzling.	Ludwig Nele	J. Eichhorn	Adam Bolle	Hermann Pfeiler
12 Bierbrunn c	240	11, 0	Rammholz	Wd. Derslinger	Alfred Tröndle	Wihelm Schab	Emil Ebner
13 *Birtendorf a	540	24, 0	Birtendorf	*Dch. Bernauer	unberiebt	Friedr. Saropp	f. Müllingen
14 Birtingen	323	5, 7	üb. Altdorf	Herrb. Wmann	Herrb. Wmann	Albert Berger	f. Birtendorf
15 Birtorf	444	7, 0	üb. Altdorf	Konrad Schäfer	Friedolin Bette	Alfons Ebner	Leo Leber
16 Bismuth	275	40, 0	Grummelsb.	Joh. Wette	Alfons Schen	Josef Reubler	f. Grummelshof.
17 Brettenfels c	156	12, 0	üb. Tiengen	Alfons Schupp	W. Behringer	Karl Böder	
18 *Bretten a	171	17, 0	üb. Altdorf	Karl Nele	Alfons Ebner	Edo Böger	Alfred Nele 2
19 *Buch Gr e	587	10, 1	ib. Altdorf	J. Vogelbacher	Alfons Ebner	Edo Böger	f. Birtendorf
20 *Buch Gr e	265	25, 3	Bühl, v. W.	Wahl. Eßlingel	W. Hubmann	Wahl. Eßlingel	f. Wiesen
21 *Dangrietten c	513	10, 0	ib. Waldsb.	Gustav Silberst	Johann Kaiser	Karl Mathis	f. Wärensberger
22 Degernau Gr e	281	16, 0	Waldsching.	Alf. Zimmermann	Edo Schmidt	Emil Herzog	f. Unteregglingen
23 Dettschingen Gr e	363	25, 2	Bühl, v. W.	Edo Danier	Friedrich W.	Ludwig Bercher	f. Waltersweil
24 Detschen c	205	13, 0	üb. Tiengen	Kraus Schlegel	Math. Müller	Alf. Kammerer	Kraus Albrecht
25 Dilsendorf a	325	30, 0	ib. Dorndorf	W. Grafhorn	Alfons Rehle	Emil Egg	Milian Egg
26 *Doren a. Rh. W c	933	4, 0	Doren	Josef Ranz	Alfons Gertis	Emil Gertis	Job. Gertis
27 Eberlingen c	908	24, 5	Etzlingen	Johann Schanz	Josef Albrecht	Josef Bogt	f. Unteregglingen
28 Ebermettingen c	174	18, 7	Untermeth.	Emil Schmid	Josef Albrecht	Johann Kaiser	f. Füssen
29 Eysenhofen c	187	20, 0	Fügen	Edo Wret	Zerl Indlehofer	Hermann Birt	f. Wärensberger
30 *Eysenhofen Gr e.	1598	20, 0	Etzlingen	unberiebt	Wd. Bolle	Josef Tröndle	f. Waldshut
31 *Eßbach c	256	3, 5	Waldshut	Josef Rehle	Hans Rehle	Josef Roth	Karl Scherer
32 *Füssen c	655	25, 9	Kaver Dorna 1	Kaver Dorna	Herrb. Pfeiler	Josef Schmit	f. Griesen
33 *Geflingen Gr e	533	17, 0	Griesen	Herrb. Dolscher	Johann Tröndle	Karl Schmit	Leo Duffinger
34 *Griesen Gr e	1053	18, 0	Ed. Schilling	Anton Schier	Alf. Domsicher	Edo Schilling	Alfred Büßler
35 Grummelshofen c	346	34, 0	Grummelsb.	Joh. Krauder	Friedrich Stamp	Alfons Bauer	f. Tiengen
36 Gurrweil c	599	4, 2	Gurrweil	*Eugen Schmidt	Friedrich Herr	J. Baumgartner	Maximilian Eber
37 Hohensteigen b	391	18, 0	Hohensteigen				

38	*Sohrentengen	Gr	c	702	22 0	Hohrentengen	Hermann Dauter	Karl Berthold	Hermann Thoma	Erbs Schauble
39	*Dorfheim	c	a	594	16 0	Dorfheim	Emil Maier	Leo Richter	Joseph Maurer	—
40	Hirtlingen	Gr	c	524	20 0	Hirtlingen	Edo Maier	Leo Richter	Joseph Maurer	Uhlingen
41	*Felschen	Gr	c	1618	34 0	Felschen	Michael Gubler	Edo Dautler	Joseph Danner	M. Siefenbamer
42	*Zimmerloch	c	b	224	16 0	Zimmerloch	Robert Kaiser	Klaus Dietrich	Joseph Kersch	F. Siffingen
43	Riedelofen	c	c	273	7 5	Riedelofen	Edo Kupper	Johann Kupper	Kerz Schauble	—
44	Radelburg	c	c	781	7 0	Radelburg	Emil Oberst	M. Grimtmattler	Joseph Bug	F. Tengen
45	Kreutlingen	c	c	272	15 0	Kreutlingen	Arnold Bug	Joseph Schauble	Max Schwärzle	F. Langhellen
46	Kühnach	Gr	c	143	14 6	Kühnach	Alfred Schauble	Joseph Schauble	Julius Koch	F. Grimmselhofen
47	*Kauschm	a	a	292	44 0	Kauschm	Hermann Kell	Joseph Schauble	Johann Preuß	F. Hohenengen
48	Lembach	a	a	445	38 0	Lembach	Herm. Gantler	Edwin Schauble	Ernst H. Sutter	F. Felschen
49	Hierheim	Gr	c	156	16 0	Hierheim	Joseph Giber	Joseph Werdt	Karl Rober	F. Felschen
50	*Gählingen	c	c	943	18 0	Gählingen	Kornel Mathis	Joseph Werdt	Christian Geng	F. Felschen
51	*Sotthellen	Gr	c	423	31 0	Sotthellen	Emil Gädron	Joseph Kaiser	Christian Geng	F. Felschen
52	Manchen	a	a	218	24 0	Manchen	Albert Leber	Alfred Kaiser	Christian Geng	F. Felschen
53	Wettendurg	a	a	504	12 7	Wettendurg	Alfred Leber	Alfred Leber	Christian Geng	F. Felschen
54	Weggenhupfel	c	c	277	9 1	Weggenhupfel	Joseph Göt	Alfred Leber	Karl Gerner	F. Felschen
55	*Oberalphen	Gö	c	270	21 8	Oberalphen	Joseph Göt	Karl Götter	Johann Mann	F. Felschen
56	*Deregglingen	Gr	c	726	11 2	Deregglingen	Hrs. E. Mang	Karl Götter	Joseph Müller	F. Felschen
57	Oberlandring	Gr	c	254	21 7	Oberlandring	Ernst Kober	Karl Götter	Richard Kober	F. Felschen
58	Obermettingen	a	a	224	26 0	Obermettingen	Hr. Wabelsch	Alfr. Matt	Richard Kober	F. Felschen
59	Oberwangen	a	a	224	26 0	Oberwangen	Herm. Gantler	Richard Kober	Richard Kober	F. Felschen
60	Heringen	Gr	c	265	20 0	Heringen	E. Weisenberger	Leo Fiedler	Richard Kober	F. Felschen
61	Rehberg	c	c	157	13 5	Rehberg	Paul Ruch	Herrn. Göttinger	Richard Kober	F. Felschen
62	Redingen	c	c	335	10 3	Redingen	August Thoma	Raimund Rumm	Richard Kober	F. Felschen
63	Remetschuel	c	c	346	11 0	Remetschuel	Kon. Trömble	Willy Ros	Richard Kober	F. Felschen
64	Reinheim	c	c	206	21 3	Reinheim	Joseph Ringer	Karl Maier	Richard Kober	F. Felschen
65	Wiedern a. S.	Gr	c	350	30 0	Wiedern a. S.	Albin Wäster	Karl Maier	Richard Kober	F. Felschen
66	*Wiedern a. S. b.	a	a	326	18 0	Wiedern a. S. b.	Leo Schreiber	Karl Maier	Richard Kober	F. Felschen
67	Capnauingen	a	a	425	14 0	Capnauingen	Emil Wang	Karl Maier	Richard Kober	F. Felschen
68	Chapuzgen	a	a	122	21 5	Chapuzgen	Anton Wäster	Wilo. Gul. Wang	Richard Kober	F. Felschen
69	Stanen	Gr	c	312	20 0	Stanen	Anton Wäster	Wilo. Gul. Wang	Richard Kober	F. Felschen
70	Stetten	Gr	c	428	27 0	Stetten	Alfons Wäster	Wilo. Gul. Wang	Richard Kober	F. Felschen
71	*Stühlingen	c	c	316	12 0	Stühlingen	E. Ebner	Wilo. Gul. Wang	Richard Kober	F. Felschen
72	Tiefenbäumen	b	b	382	27 0	Tiefenbäumen	Anton Wäster	Wilo. Gul. Wang	Richard Kober	F. Felschen
73	*Tengen-Dorf	Gr	c	3424	6 0	Tengen	Willy Gutmann	Anton Klingele	Richard Kober	F. Felschen

Ort	Einwohnerzahl	Entfern. v. Amtssitz	Poststellenzahl	Bürgermeister	Rathschreiber	Gemeindevorstand	Steuerhilfsstellenverwalter
74 * Obhingen	641	19,0	Obhingen	Erwin Krobst	Otto Stritt	Mixed Mübe	Huonst Föhler
75 * Unterlahfen Göc	542	10,0	ib. Waldsh.	Johann Wör	C. Fr. Ebner	Karl Meise	Guust. Motzacher
76 Unterhingen	551	22,0	Unterhingen	Albert Diederich	Julius Kröble	Christan Böhner	Albert Diederich
77 * Unterlandingen Gre	1323	9,3	ib. Feigen	Erwin Gutter	Edwin Kehler	Wilh. Maurer	
78 * Untermettingen	293	18,6	Untermettg.	Konrad Wächle	Gov. Weller	F. Vogelbacher	
79 Unterwangen	145	37,5	ib. Bomdorf	Emil Gieseler	Geng. * Platt	Ernst Geng	Emil Wächle
80 * Waldsiedel	493	7,0	Waldsiedel	Albert Dietche	Wilh. Kröble	Konrad Koberdt	i. Dillendorf
81 * Waldshut	6460		Waldshut	Albert Wilt	* Probst, Schmitt	Hermann Kreis	G. Keller
82 Wehrheim	435	8,1	Feigen	Karl Hum	Franz Katter	Karl Huber	i. Feigen
83 Wehrheim	217	23,0	Feigen	Franz Keller	Johann Mäule	Fr. Mülhaupt	i. Feigen
84 Wehrheim	486	32,0	Wehrheim	Al. Damburger	Edel. Reichmangel	Martin Schelske	Martin Schell
85 Waldhingen	603	19,0	Waldhging.	Martin Wandler	Gustav Wöhrdt	Ludwig Maier	

Gö: Notariat Obhingen. Gr: Notariat Gröfenen.

46707

Amtsbezirk Wehrheim (Landgerichtsbezirk Mosbach, Kreis Mosbach)

Bezirksamt: Hans Goll, Reg.Rat., Landrat; Emil Gieber, Reg.Rat.; C. Schmidt, R. Diale., Joh. Wölke, Verm. Rath.; R. Schneider, Verm.Rath.; J. Wette, Kanzl.Off.; Leonh. Dummgenber, LWB-Rath.

Geundheitsamt: Dr. Otto Hiebel, Med.Rat., Amtsarzt; Karl Göb, Wundarzt.

Bezirksverordn.: Dr. Erhard Dietrich, Ver.Rat.

Bezirksbauamtschef: Robert Braun.

Bezirksforstverwalter: Lorenz Engelhardt.

Gendarmenkommandant: Gg. Heimmüller, Joh. Kettner.

Bezirksräte: Fr. Fiederling, Landwirt, Köpfelsfeld; Andreas Müder, Land- u. Gutsrath, Lindelbach; Karl Lebi,

Maternstr., Wehrheim; Anton Wed, Friseurmstr., Kreisdenberg; Friedrich Klein, Landwirt, Paffig; Alois Werber, Bürgermstr., Reicholzheim.

Amtsgericht: Dr. Walter Schmitt, Amtsgericht; K. Sauter, St. Rath., Post-Anst.; Wilh. Stenhammer, Kanzl.Off.; Fr. Wals, Gef.Wund.

Gerichtsvollzieher: F. Föhler.

Notariat: H. Zimmermann, Just.Rat.; K. Lösch, Just.Sekr.

Forstamt: Julius Weichold, Forstrat.

Bezirksbauamt: Klaus Giermann, Reg.Saurat; Langenberger, Baumst.

Stroßenbauamtschef: Emil Kiebler.

Amtsbezirk Wolfach (Landgerichtsbezirk Offenburg, Kreis Offenburg)

Bezirksamt: Dr. S. Wagner, Landrat; Fütterer, Reg. Vst.;
 O. Böhe, W. Kern, Rev. Insp.; Kraft, Wittemer,
 Rev. Insp.; Hauber, Heppner, Geisried, Bern. Präf.;
 W. Bohlman, W. Hummel, Rev. Vst.; S. Strich, Kants-
 Vst.; W. Burgert, Wadtmir.
Staats-Geheimschreiber: Dr. O. Fiebig, Med. Rat, Amtsarzt;
 Robert Bockhammer, Hirtengeß.
Bezirksarzt: Dr. Nul. Krug, Leibarzt, Wolfach.
Bezirksbauinspektor: Max Pfeifferle.
Bezirksforstinspektoren: St. Weiß, Wolfach, Nob.
 Ketterer, Wolfach.
Gendarmerteilinspektor: C. Wömminger.
Bezirksräte: August Kornfeld, D. Sig., Schlichtach; Wilhelm
 Bühler, Bürgermeist. u. Bauer, Lehengericht; Alfred
 Kaugler, Gemeindevorstand; Otto Blant sen., Amt-

Amtsbezirk Wolfach. Amtsgerichtsbezirk: a) Gengenbach, b) Irzburg, c) Waldsiedel, d) Wolfach

mechaniker, Wolfach; Josef Serrar, Wägenmstr. Ober-
 hammersbach; Otto Burger, Aderbroschauer, Pechhof;
 Karl Schneider, Kreiswalder b. Wolf, Wolfach;
Amtsgericht: Max Gilde, Amtsgericht; Oeth, Ger. Vst.;
 C. Albrecht, P. Blattfelder, Just. Insp.; C. Engler, Just. Vst.
Gerichtsvollzieher: W. Hauber.
Motariate: Wolfach: Joh. Hebel, Just. Rat; W. Scheuring,
 Just. Vst. Wolfach; unbesetzt: S. Schneider, Just. Vst.
Finanzamt: Müller, Steueramtmann (i. S. 173).
Vorkant: Wolfach I (Stadt): Hans Willmann, Vorstrat.
Wolfach II (Stadt): Karl Hauger, Vorstrat.
Vermessungsamt: A. Borzset, Verm. Rat, Vorh.; S. Schäfer,
 Kern Leit.
Strafbandeninspektor: A. Kaiser, Bauinsp., Wolfach; Adolf
 Straub, Bauinsp., Wolfach.

a) Gengenbach, b) Irzburg, c) Waldsiedel, d) Wolfach

Ort	Gemein- dahl	Gemein- schaft	Postbevoll- st. bezirk	Bürgermeister	Rathschreiber	Gemeinde- rechner	Steuer- hilfsstellen- verwalter
1 * Wolfenbach	400	17,0	Wolfach i. R.	Jos. Schmid	Josef Schmid	W. Braun	i. Wolfach
2 * Emdach	733	9,9	Wolfach	Emil Schuler	Dsch. Ketterer	Roman Schmid	i. Emdach
3 * Fischerbach	939	10,2	Wolfach	Joh. Kaufmännler	August Bächle	Heinrich Schmidt	Johann Kern
4 * Gutach	2007	8,0	Gutach	Georg Wohrle	Ulrich Stroem	Alfred Kaugler	Jakob Binner
5 * Wolfach i. R.	3170	12,0	Wolfach i. R.	Leopold Seib	Kern, Kriegerer	Karl Ostfater	Joh. Dhanauer
6 * Wolfach i. R.	2246	4,5	Wolfach i. R.	Fritz Köhnel	O. Schumacher	Anton Strieder	Brun Penning
7 * Hoffetten	725	15,3	Wolfach	Joh. Wilt	Og. Reumater	Aug. Brömler	Wangschale
8 * Hornberg i. Sch. b	3162	14,0	Hornberg	Dsch. Müller	Wengartner, Martin	W. Wolf	Stangschale
9 * Galtbrunn	584	20,2	Schöntzenegg	Wilois Darter	Wilh. Wabele	L. Krambrucker	Joh. Darter
10 * Einsigal	1069	4,0	Wolfach	Th. Weizmann	Wihl. Weizmann	unbesetzt	unbesetzt

Ort	Ehrwohnerzahl	Entfern. v. Amtsh.	Postbest.-bezirk	Bürgermeister	Rathschreiber	Gemeinde-rechner	Steuerhilfsämterverwalter
11 *Kimbach	822	6,0	Wolfach	Lehmann	Johannes Red	Jakob Faust	i. Wolfach
12 Rheibis	198	37,9	Freudenstadt	Andreas Welle	Andreas Welle	Wilh. Schuch	i. Rippoldsau
13 Gneingerdt	882	10,5	Schiltach	Wilhelm Bühler	Wolter, *Fischer	Konrad Bühler	i. Schiltach
14 *Wühlensbach	1360	15,0	ib. Wolfach	Georg Wecher	Josef Uhl	Richard Ebr	Josef Pringsbach
15 Wiedermesser	372	20,0	Kornberg	Gebhard Läufer	unbest.	Frz. Bachmann	i. Kornberg
16 *Worbach	1659	30,0	Worbach	Ebn. Spilmüller	Wilh. Giesler	Chr. Wirt	Kaspar Doserer
17 Oberentersbach	205	25,0	Wibrecht, B.	Wilhelm Kaiter	Job. Wilmstein	Martin Joss	i. Zell a. S.
18 *Ebertharmerb.	2034	27,9	Qarmersb.	Josef Erret	Wilh. Wundstein	Georg Lehmann	Marquim Rauber
19 *Eberwoofach	1981	6,0	Wolfach	Edward Bernet	Matth. Oberfell	Georg Lehmann	Freibolin Wolf
20 *Predthal	2025	25,0	Elzach	Edward Bernet	Leininger, *Joss	Anton Läufer	Georg Viehrer
21 *Reichenbach	826	16,0	Kornberg	*Johs. Laubie	Christian Laubie	Matthias Köpfe	i. Kornberg
22 *Bad Rippoldsau	772	20,0	ib. Wolfach	Emil Gebele	Etho Wetter	Wolff Schuch	Josef Schimb
23 *Schwabach	1353	13,1	ib. Wolfach	Job. Armbruster	Job. Armbruster	Georg Armbruster	R. Lehmann
24 *Schentzegg	1103	14,3	Schentzegg	Job. Armbruster	Anton Kilgus	Josef Bühler	Alfred Schmieber
25 *Schiltach	2196	10,0	Schiltach	Eugen Groß	Abolf. Fieier	Chr. Wöstenber	Chr. Bühler
26 *Schmellingau	985	13,0	Doslach	Rob. Damsmann	Aug. Reunmaier	August Braun	i. Doslach
27 *Steinach i. R.	1552	16,0	Steinach	Zaner Reunmaier	Karl Thoma	Georg Schimmel	Schwabenmann
28 *Untereutersb.	445	18,0	Wibrecht, B.	August Lehmann	unbest.	Georg Schimmel	i. Zell a. S.
29 *Untereutersb.	1599	23,0	Jell a. S.	Georg	Aug. Neumann	Johannes Roth	Josef Spilmüller
30 *Weschenstein	954	20,5	Steinach	Schwabenmann	Vened. Mehnert	Kaspar Weber	Georg Reunmaier
31 *Wolfach	2299	25,0	Wolfach	Abolf. Dehler	Peter Schmitt	Karl Bittel	Kunigsalle
32 *Zell-Qarmersb.	1965	25,0	ib. Zell a. S.	Adrian Kopf	Kaspar Kopf	Hans Arnold	Luitas Wolf

41922 H: Notariat Doslach.

Geschäftsführer der Bezirksfürsorgeverbände

Bezirksämter:

- | | |
|---------------------------------|-----------------------------------|
| 1. Bruchsal: E. Wehrle | 16. Neustadt: A. Vogt |
| 2. Buchen: R. Siegmänn | 17. Offenburg: R. Thoma |
| 3. Bühl: Dr. N. Jacobs | 18. Pforzheim: O. Volkelt |
| 4. Donaueschingen: F. Henne | 19. Rastatt: F. Reimold |
| 5. Emmendingen: J. Stein | 20. Säckingen: A. Stoll |
| 6. Freiburg: A. Zängle | 21. Schopfheim: J. Fleimbub |
| 7. Heidelberg: L. Ege | 22. Sinsheim: Dr. E. Walther |
| 8. Karlsruhe: R. Dienert | 23. Stodach: J. Martin |
| 9. Kehl: R. Kiffel | 24. Tauberbischofsheim: F. Strein |
| 10. Konstanz: B. Blum | 25. Überlingen: |
| 11. Lahr: Gebrecht | 26. Willingen: J. Lupp |
| 12. Lörrach: A. Weingelmann | 27. Waldshut: F. Stulz |
| 13. Mannheim: RegMat R. Geppert | 28. Wertheim: F. Brent |
| 14. Mosbach: W. Göttinger | 29. Wiesloch: L. Diemer |
| 15. Müllheim: E. Waltenbach | 30. Wolfach: B. Künzig |

Badischer Sparkassen- und Giroverband

Der Badische Sparkassen- und Giroverband ist eine Einrichtung des öffentlichen Rechts und hat durch staatsministerielle Entschliebung vom 7. Dez. 1916 die Rechte einer Körperschaft im Sinne des § 9 des II. Bad. Konstitutionsedikts, also Rechtspersönlichkeit, erhalten. Der Sitz des Verbandes ist **Mannheim**.
Verbandsvorsteher: Präsident Gündert, Mannheim.

Der Verband bezweckt:

1. Pflege des öffentlichen Sparkassenwesens im allgemeinen und Förderung der Verbandssparkassen im besonderen;
2. Revision der badischen öffentlichen Sparkassen;
3. Pflege des Geldausgleichs unter den Sparkassen, Gemeinden, Gemeindeverbänden und sonstigen öffentlich-rechtlichen Verbänden und des bargeldlosen Zahlungsverkehrs der Sparkassen und der Giroverbände, insbesondere des Giroverkehrs;
4. Pflege und Förderung des Geld- und Kreditwesens, insbesondere des kommunalen Geld- und Kreditwesens;
5. Beratung der Mitglieder hinsichtlich ihrer Einrichtungen bank-, finanz- und kassentechnischer Art;
6. Förderung der Ausbildung und Hebung der Stellung der Sparkassenbeamten;
7. Förderung des öffentlichen Versicherungswesens.

Der **Verbandsausschuß** besteht aus folgenden Herren:

Präsident Gündert, Mannheim, Vorsteher; Sparkassendirektor Auer, Forzheim; Bürgermeister Fauth, Bühlertal; Sparkassendirektor Ganter, Gernsbach; Sparkassendirektor Dr. Heiß, Lörrach; Oberbürgermeister Jäger, Karlsruhe; Oberbürgermeister Dr. Kerber, Freiburg i. Br.; Sparkassendirektor Mangold, Hornberg; Oberbürgermeister Dr. Reinhaus, Heidelberg; Oberbürgermeister Renninger, Mannheim; Bürgermeister Sedelmeyer, Donaueschingen.

Beratend: Geschäftsführender Direktor Walter, Mannheim.

Zur Durchführung obiger unter Ziffer 3 und 4 genannten Verbandszwecke ist vom Verband eine öffentliche Bank- und Pfandbriefanstalt errichtet, welche die Bezeichnung führt:

Badische Kommunale Landesbank — Girozentrale

Die Direktion der Bankanstalt besteht aus folgenden Herren: Geschäftsführender Direktor Walter, Direktor Apfel, Direktor Oberle. Außerdem sind Mitglied der Direktion: Direktor Krieger von der Zweiganstalt Karlsruhe und Direktor Dold von der Zweiganstalt Freiburg.

Die Bankanstalt hat Zweiganstalten errichtet, und zwar:

1. Badische Kommunale Landesbank, Zweiganstalt Karlsruhe. Direktion: Direktoren Krieger und Keßing.
2. Badische Kommunale Landesbank, Zweiganstalt Freiburg i. Br. Direktion: Direktoren Dold und Dr. Kumer.

Der Verwaltungsrat besteht aus folgenden Herren:

Präsident Gündert, Mannheim; Sparkassendirektor Oberrwächter, Lahr; Bürgermeister Fauth, Bühlertal; Sparkassendirektor Frank, Mosbach; Sparkassendirektor Fritsch, Baden-Baden; Sparkassendirektor Ganter, Gernsbach; Oberbürgermeister Herrmann, Konstanz; Oberbürgermeister Jäger, Karlsruhe; Oberbürgermeister Dr. Kerber, Freiburg i. Br.; Oberbürgermeister Kenninger, Mannheim; Bürgermeister Stober, Schwezingen.

Verwaltungsabteilung des Badischen Sparkassen- und Giroverbandes

Mannheim, Augusta-Anlage 33.

Leiter: Oberrechnungsrat Vosseler.

Verbandsyndikus

Rechtsanwalt D. Schmelscher.

Die Erledigung des Prüfungsgeschäfts bei den Sparkassen (Ziff. 2) einschl. Kreditprüfungen und sonstiger Prüfungshandlungen im Rahmen der Verbandsaufgaben liegt ob der

Prüfungsstelle

des Badischen Sparkassen- und Giroverbandes,
Mannheim, Augusta-Anlage 33.

Leiter: Revisionsdirektor Kaulle.

Verbandsrevisoren: Däuble, Brendlin, Buch, Glüd, God,
Lantermann, Weßel, Widenhäuser, Dipl.Kfm. Dr. Winne-
wisser.

Die Badische Landesbausparkasse

ist eine unter Mitwirkung des Badischen Sparkassen- und Giro-
verbandes errichtete öffentliche Bausparkasse mit dem Sitz in
Mannheim, der mit Entschliebung des Bad. Staatsministeriums
vom 6. Sept. 1929 die Rechte einer Anstalt des öffentlichen Rechts
im Sinne der Ziffer 10 des II. Bad. Konstitutionsedikts ver-
liehen wurden.

Leiter: Verbandssyndikus Rechtsanwalt D. Schmelter.

Der Verwaltungsrat setzt sich aus folgenden Herren
zusammen:

Präsident Gündert, Mannheim, Vorsizer; Sparkassendirektor
Auer, Pforzheim; Bürgermeister Fauth, Bühlertal; Spar-
kassendirektor Ganter, Gernsbach; Bürgermeister Mildeber-
ger, Lüzelsachsen; Geschäftsf. Direktor Walter, Mannheim;
Direktor Dr. Weis, Mannheim.

Die Öffentliche Lebensversicherungsanstalt Baden

ist eine vom Bad. Sparkassen- und Giroverband am 17. Juli 1922
errichtete Anstalt des öffentlichen Rechts, mit dem Sitz in Mann-
heim. Durch Entschliebung des Badischen Staatsministeriums
vom 19. April 1923 nach Maßgabe des § 10 des II. Badischen
Konstitutionsedikts ist der Anstalt die Rechtspersönlichkeit des
öffentlichen Rechts verliehen. Der Geschäftsbereich erstreckt sich
auf das Gebiet des Badischen Sparkassen- und Giroverbandes.

Der Ausschuß besteht aus folgenden Herren:

*Präsident Gündert, Vorsizer, Mannheim; Revisionsinspektor
Bauß, Konstanz; *Sparkassendirektor i. R. Bickel, Heidelberg;
Bürgermeister Fauth, Bühlertal; *Sparkassendirektor Fritsch,
Baden-Baden; *Sparkassendirektor Ganter, Gernsbach;
*Oberbürgermeister Jäger, Karlsruhe; *Oberbürgermeister

Dr. Kerber, Freiburg; *Oberbürgermeister Dr. Reinhaus,
 Heidelberg; Geschäftsführer Pfaff, Mannheim-Heidenheim
 *Oberbürgermeister Kenninger, Mannheim; Bürgermeister
 Sedelmeyer, Donaueschingen; Oberforstrat i. R. Seyb, Frei-
 burg; *Geschäftsf. Direktor Walter, Mannheim; *Geschäftsf.
 Direktor Dr. Weis, Mannheim; Bankdirektor Krieger, Karls-
 ruhe.

Direktion der Anstalt:

Geschäftsführender Direktor Dr. Weis, Direktor Fabst.

Die mit * versehenen Mitglieder bilden gleichzeitig den Verwaltungsrat.

Alle Impressen

l i e f e r t

G. Braun

(vorm. G. Braunsche Hofbuchdruckerei und Verlag)

G. m. b. H.,

Karlsruhe, Karl-Friedrich-Str. 14, Tel. 952—954

Öffentliche Sparkassen in Baden.

Sparkasse ¹⁾	Gegründet	Zahl der Sparkonten		Betrag der Sparkonten		Stanzsumme auf 31. 12. 1936	Reservefonds auf 31. 12. 1936	Name des Geschäftleiters		Name des zweiten Beamten (stellvert. Geschäftsführers)	Name und Beruf des Vorsitzers des Verwaltungsrats
		Sparkonten	Sparr.	Sparr.	Sparr.			D = Direktor R = Rechnungsw. V = Verwalter G = Geschäftsführ.	Geschäftsführ.		
* Uchern	1838	13717	1262	6688131	328504	7432092	371563	EMIL Lederer	Emil Lederer	Kraemer, Bgmstr.	
* Idelsheim	1853	3545	254	1736751	123875	2025055	127631	Joh. Jähle	Joh. Jähle	Herrn. Herold, Bgmstr.	
* Altensheim	1858	1690	130	618655	43780	704940	39642	G. David Greier	J. Schwärzel	H. Würth, Bgmstr.	
* Baden-Baden	1837	20074	2364	11746811	1659943	13682445	130301	D. Karl Grösch	Gust. Dylmann	Schnebbel, D.Bmstr.	
* Bannbrunn	1867	9047	531	4432375	359517	5192425	3065303	D. Georg Grösch	Karl Schümpf	Leo Hb., Bmstr.	
* Bietzen	1851	1558	154	902512	61275	1028470	447394	G. H. Bock	E. Riebel	Rob. Heß, Bgmstr.	
* Bruchsal	1850	13974	3208	6512741	220374	3154963	388965	V. Robert Braun	Gustav Pieper	H. v. Herr, Bgmstr.	
* Buchen	1840	20887	—	10059069	12034168	7434750	451515	D. W. Meier	K. Wildmann	Dr. Orth, Bgmstr.	
* Bühl	1868	5684	404	2744544	284615	7434750	462281	Dr. Frh. Ebert	Josef Kober	Dr. & Fees, Bmstr.	
* Donauesching.	1854	8227	2198	7459240	542484	3037608	142579	Dr. G. W. Müng	E. Wittmann	Wolfl. Müller, Bgmstr.	
* Durach	1889	36994	3767	16547361	181390	18571994	478254	Dr. G. Bender	J. Schmitt	H. v. Ewald, Bgmstr.	
* Eßbach	1874	5960	1075	2680411	111635	3001187	847004	D. Joh. Götter	Richard Hiller	Ph. Seelmeier, Bmstr.	
* Emmendingen	1852	8168	394	4704090	236860	5231280	1382693	Dr. v. Sauerhöfer	Richard Hiller	Sauerhöfer, Bmstr.	
* Eppingen	1840	5189	1504	3440471	220071	3920538	170793	Dr. v. Schmid	Alfred Trotter	Dr. Schmeißer, Bmstr.	
* Erlenheim	1845	5707	417	3319289	179905	3850105	847004	Dr. v. Stengler	Richard Hiller	Dr. Schmeißer, Bmstr.	
* Erlingen	1854	14662	2964	5766286	1216307	7364575	1382693	Dr. v. Stengler	Richard Hiller	Dr. Schmeißer, Bmstr.	
* Freiburg	1827	62941	4247	42849970	12540505	60589545	2402072	Dr. v. Stengler	Richard Hiller	Dr. v. Stengler, D.-B.	
* Freudenberg	1912	559	113	170223	21054	198299	6464	G. Hermann Heß	Johann Heß	H. Beck, Bgmstr.	

¹⁾ = Bezirks- bzw. Verbandsparkassen. † = Städt. bzw. Gemeindefsparkassen.

Öffentliche Sparkassen

Sparkasse ¹⁾	Begründet	Zahl der Sparkonten nach dem Stand vom 31. Dec. 1935	Betrag der Sparkonten in Tausenden	Bilanzsumme auf 31. 12. 1936	Reservefonds auf 31. 12. 1936	Name des Geschäftsführers D = Direktor R = Rechner V = Verwalter G = Geschäftsf.	Name des zweiten Beamten (stellvert. Geschäftsführers)	Name und Beruf des Vorsitzenden des Verwaltungsrats
† Meßkirch	1855	6084	3682451	4161474	201389	D Franz Bertsch	Anton Jaeger	D. Dieringer, Proh.
† Mühlthringen	1862	1452	96	669992	37369	G W. G. W. G.	Karl Fröhlich	Karl Göb, Bgmstr.
† Mühlthringen	1886	12011	4097	5338900	357450	D Emil Frank	Karl Brenner	Dr. Lang, Bgmstr.
† Mühlthringen	1888	9045	549	5161079	3585800	G W. G. W. G.	Ernst Kurz	Hämmerle, Bgmstr.
† Burg-Canjenburg	1903	3919	1120	1667873	194293	G Karl Schäffner	Karl Frey	Ed. Grab, Bgmstr.
† Rekarbischhof	1886	2466	698	1491398	28411	G W. G. W. G.	R Scherzinger	L. Schäfer, Bgmstr.
† Rekarbischhof	1900	3491	937	1357577	1675457	D Friedr. Kaiser	Siegfried Heib	W. Mühlig, Bgmstr.
† Rekarbischhof	1860	10235	2383	6729305	522617	D Karl Regen	Alfred Hele	Ben. Kauer, Bgmstr.
† Oberkirch	1853	6568	476	3992937	149474	D Wilhelm Schab	W. Eichenhard	Karl Doll, Bgmstr.
† Oberkirch	1884	1862	83	1157246	26920	G W. G. W. G.	Hans Gerbs	Leo Schütz, Bgmstr.
† Offenau	1839	23715	6516	14071086	1264448	D Hermann Roos	Fr. Rabigier	Dr. Rembold, Bgmstr.
† Offenau	1836	3819	1161	2199878	172015	G Karl Badle	W. Fänge	Dr. Bauer, Bgmstr.
† Offenau	1904	2687	977	1468727	181738	G Viktor Etk	Karl Bogel	D. Bauer, Bgmstr.
† Offenau	1834	65487	5234	35342553	5108879	G W. G. W. G.	Otto Fündinger	Kürz, Bgmstr.
† Pforzheim	1863	6861	562	4513927	5011951	D Heinz Pfesser	Trith Belg	Quittinger, Bgmstr.
† Pforzheim	1862	3569	237	1980139	2268465	G Alfred Sängler	Trith Belg	Kirchgöhrer, Bgmstr.
† Philippsburg	1855	14821	1475	8338935	825594	G W. G. W. G.	Josef Fänger	Jos. Jöhle, Bgmstr.
† Raboldzell	1838	18058	4751	10138598	1796466	D W. G. W. G.	Seinrich Sorg	Dr. Klein, Bgmstr.
† Reichenau	1892	2160	—	2155940	203157	G Hermann	Anton Schmitt	Dr. Meier, Bgmstr.
† Reichenau	1852	7418	398	3577541	144738	G Hermann	Edm. Stimpfer	Dr. Meier, Bgmstr.
† Reichenau	1915	4533	1668	2730974	260521	G Hermann	Walter Michels	G. Weich, Bgmstr.
† Reichenau	1852	8219	868	4460298	682891	D Trith Bies	Franz Thoma	Siedel, Arnob, Bfm.
† Reichenau	1749	7142	598	6343878	2733860	D Dr. Jul. Männer	Edwin Basmer	L. V. D. Stob, Bfm.

† = Stadt, bezw. Gemeindefparkassen. † = Stadt, bezw. Gemeindefparkassen.

1852 8219 868 400238
 1749 7142 599 5343873
 * Siedingen
 * Salem

(* = Bezirks- bezw. Verbandspartikellen. † = Städt. bezw. Gemeindeparkassen.

1859	5150	628	2824328	303528	3444593	194360	D Karl Dener	194360	D Karl Dener	56	Büchse	Stenfienger, Bftr.
1895	4710	557	2404949	168559	2718353	115772	G W. Gabelried	115772	G W. Gabelried	5	Stwetz, Bgmfr.	
1878	3913	289	1047975	82575	1259179	84080	G Wm. Barth	84080	G Wm. Barth	Br. Wreschaber	W. Schöni, Bgmfr.	
1845	4300	473	1907356	244153	2311601	1303904	G Adolf Seger	1303904	G Adolf Seger	W. Schlageter	Fr. Schöni, Bgmfr.	
1859	14375	1109	7295927	509324	8642990	166217	G Rud. Wehringer	166217	G Rud. Wehringer	W. Schlageter	D. Blank, Bgmfr.	
1885	14311	8861	8995750	1843911	17706052	736591	D Rud. Mayer	736591	D Rud. Mayer	W. Schöni	W. Schöni, Bgmfr.	
1885	5111	296	2734086	153448	3108416	681760	D Oskar Reise	681760	D Oskar Reise	Ph. Stober, Bfmfr.	Ph. Stober, Bfmfr.	
1856	9338	2251	4473019	192482	4943153	188533	D Max Lederte	188533	D Max Lederte	Ed. Gerte, Bfmfr.	Ed. Gerte, Bfmfr.	
1839	2198	266	989737	85985	1121917	44504	D Oskar Schär	44504	D Oskar Schär	W. W. Krieger	W. W. Krieger	
1854	8239	670	5056114	305633	5731065	347772	D Aug. Keiser	347772	D Aug. Keiser	W. W. Krieger	W. W. Krieger	
1853	3505	1249	2082357	188720	2410296	109895	V Emil Dener	109895	V Emil Dener	Jak. Cimberger	Jak. Cimberger	
1925	1738	276	591007	—	6519611	346547	D & Gellmuth	346547	D & Gellmuth	W. Schöner	W. Schöner	
1854	6761	444	38000640	2096260	4185405	13870	G Th. Gerberle	13870	G Th. Gerberle	Stenz Frtz	P. Altmus, Bgmfr.	
1836	7758	2341	6592594	881934	7989297	352765	D Altmus	352765	D Altmus	W. W. Krieger	W. W. Krieger	
1854	16778	928	9970715	1143796	12177307	887511	D Herm. Weber	887511	D Herm. Weber	Carl Schäfer	Carl Schäfer	
1886	2620	366	174081	54342	1353382	968663	G Karl Schäfer	968663	G Karl Schäfer	W. Himmelfan	W. Himmelfan	
1855	9186	874	4588462	221789	5062871	226665	G Ernst Straub	226665	G Ernst Straub	Otto Bröcher	Otto Bröcher	
1856	13192	3156	8631327	1518699	11498889	982235	D K. Romacker	982235	D K. Romacker	Benitz	Benitz	
1864	2864	272	1062314	39310	1174768	59184	G Jakob Weyer	59184	G Jakob Weyer	Theodor Schäler	Theodor Schäler	
1842	7738	728	3315847	817073	4334578	191029	D Emil Strobel	191029	D Emil Strobel	H. Schlotterer	H. Schlotterer	
1866	26339	2677	13655427	1254598	16038807	964470	D Carl Friedl	964470	D Carl Friedl	J. Guegel, Bgmfr.	J. Guegel, Bgmfr.	
1854	7800	726	3428900	276600	3889820	246800	G Christoph Wdh	246800	G Christoph Wdh	Seinrich Wolf	Seinrich Wolf	
1893	2020	124	1001884	51278	1157498	80444	G Joh. Hoffmann	80444	G Joh. Hoffmann	Aug. Wiedauer II.	Aug. Wiedauer II.	
1863	13500	4300	4900000	430000	5914000	541834	V Theod. Schropp	541834	V Theod. Schropp	Georg Dittel	Georg Dittel	
1845	7017	493	2735699	297455	3101476	58389	G Karl Meyer	58389	G Karl Meyer	Sugo Jung	Sugo Jung	
1854	5793	380	3005344	150795	3986997	119168	G W. Mitterweller	119168	G W. Mitterweller	Eugen Frey	Eugen Frey	
1898	4098	371	1400860	188252	1645397	142308	D Rudolf Fuß	142308	D Rudolf Fuß	Karl Kunner	Karl Kunner	
						81203	G Wulfhan Rühr	81203	G Wulfhan Rühr	Alfons Remett	Alfons Remett	

Wahlführer Geschäftstalender

Öffentliche Sparkassen

Verband der Badischen Kreditgenossenschaften e. V. Rastatt

Verbandsdirektor: Gustav Günther, Rastatt

Volks- oder Genossenschaftsbanken in Baden

Die mit * bezeichneten Genossenschaften sind mit unbeschränkter, die übrigen mit beschränkter Satzung

Ort	Name	Gründungs- jahr	Umsatz pro 31. Dezember	Vermögen u. Rück- stellungen	Bilanz- summe	Rein- gewinn	Vorstandsmitglieder
Müchtern	Vorsh.-Verein*	1868	477	240186	22098	17436	Häuerle, J. Huber, L. Kassel
	Vereinsbank	1869	1114	349819	154763	15103	J. Waltraub, St. Braunmager, J. Neff
Baden-Dietschal	Gew. u. Hand- Bank i. L.*	1880	713	—	34869	—	M. Stielmel, D. Falk, Liquid.
Wirkensdorf	Volksbank	1873	602	46813	86366	4853	H. Blatter, W. Rebmann, Bernauer
Brüsch	Vereinsbank*	1868	346	42336	103457	418	D. Weber, W. Haupt
Wretten	Vereinsbank	1864	1086	105925	68775	9383	W. Heibel, E. Jörchner, Duggert
Brüdingen	Kredit-V. u. Sparkasse	1890	315	50404	54921	—	W. Stark, Kistlich, Oberle, Stab
Bruchsal	Gewerbebank	1859	541	160736	154837	7343	E. Halle, K. Hoff
Bühl	Vorshufbank	1869	1999	396290	179410	14154	Ch. Haas, F. Reif, S. Schmitt
Buggingen	Kreditverein	1924	105	27055	8393	1917	Sütterlin, Gebner, Schöpfer
Donauheim	Vorshufverein*	1870	258	28247	27117	2605	W. Silber, Haberstroh, J. Keller,
Donauwörth	Gewerbebank	1926	252	53372	19310	2642	K. Kübler, S. Bohn, Schweizer

Durlach	1877 1086	3270555	120000	3354034	27012	W. Richter, W. Sobapp
Überbach	1865 891	240974	55519	1936991	13806	Fr. Bürck, L. Koch
Eggingen	1872 302	33379	8547	2681165	23876	W. Stocker, C. Gottesheimer
Emmendingen	1875 788	155726	8547	1430352	20891	S. Hoerrig, W. Burger, C. Jundt
Engen	1868 530	71989	56088	6609654	5723	K. Köfler, Th. Koch
Engingen	1865 499	55396	56088	6609654	5723	Ph. Tierrich, Kattenbach, Waldschütz
Ettlingen	1867 761	123414	102555	1176139	10170	Ph. Brielhauer, D. Water, J. Wehhard
Ettlingen	1858 1119	259243	1458306	222997	20436	W. Stocker, W. Wiesler, Fr. Dees
Freiburg	1876 959	226387	334739	1909922	24836	W. Gäcke, S. Hiet, C. Haas
Freiburg	1880 546	4279	88979	620367	1915	W. Frösch, J. Rupp
Freiburg	1867 1586	546827	704343	5011989	38404	S. Heberle, C. Hoffmann
Freiburg	1891 125	10507	3600	209937	2375	Herr, Weiger, Englich
Freiburg	1868 378	80645	28524	573719	4402	W. Kaiser, Schür, Taaßen
Gerolsbach	1872 573	17552	86000	1061658	9824	L. Kraul, Ph. Rothensulch, Fr. Kühlewirth
Gagau	1869 418	78478	43063	866156	5607	W. Müller, Haas, Gutemann
Gardheim	1869 301	37193	20427	1031839	6501	Schiller, Saged, Bader
Gastal	1858 885	410731	105710	8190555	6393	W. Sauer, S. Vogt
Getelberg	1874 1578	763012	359934	3384763	16847	Ph. Heffl, G. Sulzer
Getelberg	1874 1578	763012	359934	8475277	58876	J. Wilmann, S. Gaida, W. Rohfuß
Göckelheim	1872 483	72771	143780	1434798	11353	P. Pfisterer, K. Frank
Göferten	1866 700	111527	116290	885329	9751	G. Schweman, D. Hirt, R. Rosenfiel
Göferten	1825 238	45524	20037	1584545	2844	J. Widmayer, W. Vuh, G. Weiffert
Göferten	1870 419	71446	51175	366455	2844	G. Weidner, J. Feuerlein, G. Herrmann
Göferten	1881 288	75208	74780	477199	4765	Fr. Wehr, W. Künig, A. Schneider
Göferten	1881 288	75208	74780	554740	3980	A. Hegler
Göferten	1881 288	75208	74780	3855696	5578	Dr. J. Leberle, W. Ellighofer
Göferten	1881 288	75208	74780	146035	4155	Fr. Gwald, W. Rübiger
Göferten	1881 288	75208	74780	4344250	37650	W. Pfaff, Fr. Gwald
Göferten	1881 288	75208	74780	2126343	24891	W. Rübiger, C. Krieg, Bessche, Güntert
Göferten	1881 288	75208	74780	686912	6361	K. Madle, K. Essinger, Spiel 2
Göferten	1881 288	75208	74780	359817	2077	W. Waidmann, W. Wiebelt
Göferten	1881 288	75208	74780	1322126	13595	K. Rauber, D. Enfle
Göferten	1881 288	75208	74780	1045208	12449	G. Backes, E. Caracé
Göferten	1881 288	75208	74780	11756292	11303	Dr. Kopf, W. Krieg, P. Gramer
Göferten	1881 288	75208	74780	598142	5125	D. Treiber, G. Schmidt, Dr. L. Schürmer
Göferten	1881 288	75208	74780	20665	598142	W. Mühl, W. Vogt, K. Öbb
Göferten	1881 288	75208	74780	333992	2714	W. Mühl, W. Vogt, K. Öbb

Ort	Name	Ge- gründet	Capit. Mittgl.	Ge- schäfts- anteile per 31. Dezember	Reserven u. Rück- stellung	Bilanz- summe	Rein- gewinn	Vorstandsmitglieder
		RM.		per 31. Dezember	1936	1936	1936	
Lörrach	Vorwärtsbank	1866	1599	534194	391405	5024224	35790	F. Sturm, E. Bühler, S. Eckerlin
Mannheim	Gewerbebank	1900	606	146537	159617	1333020	24227	H. Hammer, J. Kinkel
Marxbad	Werreinbank	1866	493	120713	59064	1314684	12137	H. Mayer, D. Pfeifer, R. Beck
Mehrfisch	Kreditkasse*	1875	714	132821	67264	1185142	8851	H. Mayr, F. Hetzberger, M. Schüle
Mehrfisch	Volksbank	1864	498	100206	84041	756921	7906	K. Reibold, G. Wiltbald, M. Wolpert
Möhringen	Volksbank	1874	253	22792	34178	261800	3321	K. Durling, F. K. Schöler, M. Rapp
Mosbach	Werreinbank	1869	1411	216944	249691	22220025	1077	R. Detter, P. Schubert
Mühlhausen	Volksbank f. d. M.	1926	556	59318	14268	640206	3144	W. Ormer, Gut, Eisenbretz
Mühlheim	Volksbank	1874	624	291544	134160	1833028	23665	M. Wickenbach, Th. Becking
Nedarbichsöf.	Vorwärtsverein	1869	710	64961	54290	743448	9095	H. Höf, S. Schick, M. Ruppert
Niedargemünd	Volksbank	1868	700	122077	99537	1476540	4073	H. Jansen, W. S. Treßler
Neureut	Sp. u. Dorfsh.-B.	1872	466	41477	91931	441592	6465	K. Baumann, Metzger
Neustadt	Volksbank	1899	466	124791	53841	969364	7332	Al. Boertz, L. Pfrengle
Oberarmersbach	Volksbank	1907	174	43377	70445	639019	3376	Al. Hoogler, Bauer
Oberkirch	Volksbank	1870	413	86700	53264	444719	3376	D. Karpler, Fr. Schloffer, Fr. Müller
Oeffingen	Volksbank	1868	351	41699	24860	164456	1599	W. Appel, F. Bullinger, S. Hoffmann
Offenau	Werreinbank	1869	1302	475105	166470	3324284	26710	W. Hüfnermann, G. Weid, W. Gerlach
Oppenau	Werreinbank*	1877	280	107945	59441	9041.6	8697	D. Emrich, W. Hoferer
Ortenberg	Gewerbebank	1868	1439	522135	113739	3871084	37202	O. Bilabel, K. Bachmann, Fr. Günthner
Ortenberg	Bankverein	1902	729	180985	41981	1356384	4769	M. Kaut, W. Guib, S. Baur
Ortenberg	Volksb.*	1906	571	103441	10255	688127	4069	M. Jäger, S. Bauer
Ortenberg	Volksb.*	1865	268	60639	78024	5369343	4406	H. Gügel, Hermann, Schmid
Ortenberg	Volksb.*	1867	1137	526543	315321	4814405	34898	G. Günther, G. Schmel, Fr. Wagner
Ortenberg	Werreinbank	1867	119	35388	88677	478489	126	Dr. E. Weltermann, F. Schraut, F. Brogli
Ortenberg	Vorwärtsverein	1873	1228	167171	162125	2241244	18311	J. Jank, M. Kraut, E. Umer
Ortenberg	Werreinbank	1880	498	143697	46190	1515735	4637	D. Louis, E. Traubwein
Ortenberg	Vorwärtsbank	1865	743	168430	136200	1872730	18892	S. Brulshin, E. Walter, M. Kümmele
Ortenberg	Volksbank	1868	459	153458	130684	1594315	6741	G. Scherr, J. Grimm

Schopfheim	1865	743	168430	1386200	1872730	18892	Dr. Strasser, J.
Schwebsingen	1868	469	153458	1306884	1594315	6741	Dr. Scherr, J. Grimm
Sinsheim	1868	945	114266	150454	1862477	12905	H. Weisinger, S. Schmitt
Staufen	1865	661	123362	42250	727270	4881	H. Schorr, S. Kimmelpacher, A. Schladerer
St. Blasien	1920	216	59278	102780	610548	340	Hr. Eberhard, Ed. Klein, E. Kammerer
Stetten a. K. M.	1863	483	83031	28004	775080	4968	Dr. Hönes, A. Weil, W. Lipp
Stodach	1865	710	226213	94580	1590552	8592	H. Diebhart, E. Reimer, W. Meßmer
Stühlingen	1909	526	92988	45800	631945	3187	Dr. Stoffer, K. Fechtig, K. Strittmatter
Tauberhüttenb.	1862	483	93107	159602	778088	7191	Derich, Versbach, Weinig
Tiefen	1867	672	93815	37190	1043517	6289	K. Emmenegger, A. Sehringer
Triltschen	1926	262	182316	37190	1452461	14005	H. Kemmerer, Hr. Bühler, J. Schaller
Ullsteden	1924	325	106908	57747	1389825	6057	A. Manig, F. König
Ullsteden	1867	1106	290644	276224	3229211	33559	Dr. Steinmebe, C. Baumann
Ullsteden	1881	342	5186	35363	4993037	3212	Dr. Schmeider, C. J. Schäfer, K. Konrad
Ullsteden	1906	1029	386245	70860	2745308	17128	Dr. Hardebreit, D. Zrenkic, Dr. Schreck
Ullsteden	1887	847	130826	168155	1692875	16104	Hr. J. Eberhard, F. Probst
Ullsteden	1869	390	42000	44149	526553	2652	Hr. C. Seidel, J. Pfister
Ullsteden	1912	235	53763	84062	587241	962	Hr. Wolf, Th. Erbart
Ullsteden	1886	1506	381172	179988	2319316	13279	H. Ebert, S. Trautmann
Ullsteden	1869	777	181272	135000	2254767	10107	K. Krüger, Hr. Bühler, E. Schubert
Ullsteden	1867	989	149201	152650	1550209	16836	K. Zink, Dr. Wagner
Ullsteden	1907	327	42802	19500	657392	8369	K. Bachmann, Dr. Bachmann, Dr. Zochmann, K. Müller
Ullsteden	1876	491	119127	2875	825623	5662	D. Dreßelt, E. Wöhrle

Organisation der Versicherungsträger und Versicherungsbehörden.

I. Gewerbliche Berufsgenossenschaften.

Name der Berufs- genossenschaft (B.-G.)	Nummer u. Bezirk der Sektion	Sitz der Sektion und Name des Sektionsleiters
Knappschafts-B.-G. Reichsgebiet. Leiter: Direktor Beraaffessor Keller- mann, Oberhausen (Rheinld.) Büro: Berlin-Charlottenburg 5, Kuno Fischerstr. 8. Geschäftsführer: Geh. Bergrat Dr. Jng e. h. Köhlig.	VIII. Bayern (o. d. ehem. Land Co- burg), Würt- temberg, Baden , Hohen- zollern.	München 2 NW, Oberg-Direktor Zieglermeier.
Steinbruchs-B.-G. Reichsgebiet. Leiter: Dr. Jng e. h. Andreas Klesenz in Darmstadt. Büro: Berlin-Charlottenb. 2. Bleib- treustr. 14. Geschäftsführ.: Dr. A. Saucke.	II. Württemberg, Baden , Ho- hen-zollern, Prov. Starken- burg (Hessen), Rheinpfalz (ohne die Be- zirksämt. Kirch- heimholanden, Kusel u. Roden- haus.), Saarl.	Karlsruhe, Erb- pingerstr. 31 Philipp Leferenz, Heidelberg. Geschäftsführer: Leo Wiegand.
B.-G. d. Feinmechanik u. Elek- trotechnik. Reichsgebiet Leiter: Dr. Burhenne in Berlin- Siemensstadt. Büro: Berlin W. 9, Köthenerstr. 37. Geschäftsführ.: Dir., Reg.-Assessor a. D. K. Münch.	VII. IX. Baden , Hessen, Würt- temberg, Pfalz, Saargebiet und die Hohenzol- lernschen Lande.	Stuttgart, Blücherstr. 4. Direktor Julius Faber. Geschäftsführer: Herm. Pegoldt
Südd. Eisen- und Stahl-B.-G. Bayern (ohne das ehem. Land Co- burg), Württ., Baden, Hessen, Hessen- Nass. (o. d. Kreis Grafschaft Schaum- berg, das Gebiet des ehem. Landes Waldeck und Herrschft. Schmalkal- den) u. die Hohenzollerischen Lande. Leiter: Fabrikant Dipl. Ing. W. Beck, Wiesbaden-Viebrich. Büro: Mainz, Breidenbacherstr. 13. Geschäftsf.: Dir. F. Bühne.	IV. Baden.	Mannheim, Direktor Friedr. Fröber, Mann- heim-Waldhof. Geschäftsführer: Ing. Karl Molz.
Südd. Edel- und Unedelme- tall-B.-G. Bayern, Württemberg, Baden, Hessen, Hess.-n. Nassau, Hohen- zollern und Saarland. Leiter: Otto Clausnizer, Geislingen- Steig. Büro: Stuttgart, Sattlerstr. 23. Ge- schäftsf.: Verm.-Dir. Dr. Grundler.	III. Baden.	Pforzheim, Habermehlstr. 11, Alb. Odenwald im Vorstand der Fr. Kammerer-W.-G., Doublet-Fabrik. Geschäftsführer: A. Herterich.

Name der Berufs- genossenschaft (B.-G.)	Nummer u. Bezirk der Sektion	Sitz der Sektion und Name des Sektionsleiters
Glas-Bg. Reichsgebiet. Leiter: Regierungsbaumeister a. D. W. Hodecker, Ilmenau i. Thür. Büro: Berlin W. 35, Goebenstr. 10, III. Geschäftsführ.: Dr. Michaelßen, Weim. Direktor.	—	—
Töpferei-B.-G. Reichsgebiet. Leiter: Direktor Dr. R. Stes, Selb in Bayern. Büro: Berlin-Halensee, Ringbahn- straße 10. Geschäftsführer: Dr. Rechtsanwalt Dr. S. Schmitz.	VIII. Württemb., Hohenzollern, Baden, Pfalz.	Zell a. S. Fabrikbesitzer H. Haib in Zell a. S. Geschäftsführer: Wolf.
Ziegelei-B.-G. Reichsgebiet. Leiter: Fabrikbesitzer Arthur Steg- mann, Helmstedt in Braunschweig. Büro: Berlin-Charlottenburg 2, Pe- stalozzistr. 5. Geschäftsführ.: Dir. Dr. jur. Heyroth.	(Ohne Sektions- bildung.)	
B.-G. der chemischen Industrie. Reichsgebiet. Leiter: Prof. Dr. Dr. Duden, Frank- furt a. M.-Höchst. Büro: Berlin W. 35, Sigismundstr. 3. Geschäftsf.: Rechtsanwalt Dr. Martius; stellv. Geschäftsführer: Oberregie- rungsrat a. D. Dr. Bolle.	VI. Pfalz, Saar- land, Baden und Württem- berg (mit Aus- schluß des Do- naukreises) und d. Hohenzollern- schen Lande.	Mannheim, L 9, 11 Direktor I. R. W. C. M. i. Fa. Knoll Akt.-Ges. Chem. Fabriken, Ludwigshafen a. Rh., Geschäftsführer: Dr. Hertlein
B.-G. der Gas- und Wasser- werke. Reichsgebiet. Leiter: Dir. Baumann in Breslau. Büro: Berlin N. 4, Gartenstr. 16/17. Geschäftsführer: Dir. Scholz u. Dir. Kühing.	(Ohne Sektions- bildung.)	
Südd. Textil-B.-G. Bayern, Württ., Baden, Hessen, Hohenzoll., Saarland. Leiter: Kom.-Rat Eduard Ragler, Fabrikbesitzer in Augsburg. Büro: Augsburg, Prinzregentenst. 8. Geschäftsführ.: Dir. Dr. J. Reinerts- hofer.	(Ohne Sektions- bildung.)	
Papiermacher-B.-G. Reichsgebiet. Leiter: Dir. Fritz Greulich, Berlin- Pichterfelde West. Büro: Mainz, Breidenbacherstr. 13. Geschäftsf.: Dir. H. Bühne, Mainz.	III. Baden.	Stuttgart. Dr. H. Heuß, Niefern. Geschäftsführer: Dir. Dr. Grundler

Name der Berufs- genossenschaft (B.-G.)	Nummer u. Bezirk der Sektion	Sitz der Sektion und Name des Sektionsleiters
Deutsche Buchdrucker-Bg. Reichsgebiet. Leiter: Ludwig Wolf in Firma Dr. C. Wolf & Sohn in München. Büro: Leipzig C 1, Köhlgstr. 31. Geschäftsf.: Dipl.-Ing. F. Rothe, Dir.	IV. Württembg., Baden , Ho- henzollern. Büro: Stuttgart-R., Sattlerstr. 23.	Stuttgart, Fritz Klett i. F. Ernst Klett Buchdruckerei. Geschäftsf.: Ww. Dir. Dr. Brunder
Privatbahn-B.-G. Reichsgebiet. Leiter: Generaldirektor Kurt Ritsch- mann, Lübeck Büro: Bahnhofgebäude (Zwischen- bau), Lübeck. Geschäftsführer: Dr. Forberger.	(Ohne Sektions- bildung.)	
Straßen- u. Klein-Bahn-B.-G. Reichsgebiet. Leiter: Staatsrat Stanik in Hamburg. Büro: Berlin W 62 Wichmannstr. 19. Geschäftsf.: Direktor J. Schrimpf.	(Ohne Sektions- bildung.)	
Großhandels- u. Lagerei-B.-G. Reichsgebiet. Leiter: Senator L. Wiefinger in Ham- burg, Wändebergstr. 11. Büro: Berlin-Wilmersdorf, Kaiser- allee 57/58. Geschäftsf.: Dir. Dr. Gravenhorst.	VII. Württembg., Baden , Pfalz, Hohenzollern, Saarland, Reg.-Bez. Trier und Enklave Birkenfeld.	Mannh., Augusta- Anlage 32. Dir. Aler Reinhard. Geschäftsführer: E. Widing.
Berufsgenossenschaft für ge- werbsmäßige Fahrzeughal- tungen. Reichsgebiet. Leiter: Gen.-Dir. R. Kaufmann in Ber- lin-Zehlendorf, Kleinaustr. 19. Büro: Berlin-Schöneberg, Weystr. 59. Geschäftsf.: Direktor Dr. Urban.	VIII. Württem- berg, Baden , Pfalz, Hohen- zollern, Saar- gebiet.	Mannh., E. 3. 1. Spediteur Friedr. Schmidt Geschäftsf.: Ww. Dir. K. Gläfer.
Westd. Binnenschiffahrts-B.-G. Gebiet d. Rheins u. f. Nebenflüsse, sowie die übr. westl. u. südl. von der Elbe u. ihren Nebenflüssen belegenen Gewässer. (Donau, Ems, Weser etc.) Leiter: Th. Köhler Büro: Duisburg, Ruhrorterstr. 18. Geschäftsf.: Direktor Dr. Schleichert.	(Ohne Sektions- bildung.)	
Tiefbau-B.-G. Reichsgebiet. Leiter: Ingenieur A. Fiebig. Büro: Berlin-Wilmersdorf, Babels- bergerstr. 16. Geschäftsführer: Direktor Reg.- u. Baurat Wolff.	(Ohne Sektions- bildung.)	

Name der Berufs- genossenschaft (B.-G.)	Nummer u. Bezirk der Sektion	Sitz der Sektion und Name des Sektionsleiters
Brauerei- und Mälzerei B.-G. Reichsgebiet. Leiter: Brauereibesitzer Dr. Ernst Röhm in Bad Reichenhall Geschäftsf.: Direktor Dr. Milchschiefer Berlin W 15, Kaiserallee 219/220.	I. Bayern, Württemberg, Baden (sow. Sigmaringen (Höhenzollernsche Lande).	München, Stellv. Leiter: Brauereidirektor Walter Pichorr in München. Geschäftsführer: Direkt. Wegmann München, Karl- straße 93.
Tabak-B.-G. Reichsgebiet. Leiter: Kommerzienrat Leonhardi i. Fr. Fröh Leonhardi A.-G. i. Minden. Büro: Berlin-Dahl, Wassermannpl. 2. Geschäftsführer: Staatsanwalt a. D. Quentin.	(Ohne Sektions- bildung.)	
Bekleidungsindustrie-B.-G. Reichsgebiet. Leiter: Otto Weigel i. Fa. Leiser, Fabrikations- u. Handels-G. m. b. H., Berlin SO 16, Schmidstr. 24-25. Büro: Berlin-Schmargendorf, Landeckerstr. 3. Dir.: Handelsgerichtsrat E. Benzky.	(Ohne Sektions- bildung.)	
B.-G. d. Schornsteinfegermeister d. Deutschen Reichs. Reichsgebiet. Leiter: Bezirkschornsteinfegermeister L. Delsa in Berlin-Wilmersdorf, Hohenzollernndamm 29. Büro: Berlin-Wilmersdorf, Hohenzollernndamm 29.	XI. Baden.	Kaminfeger- Obermeister Wilh. Walther, Freiburg i. Br., Goethestr. 45 Geschäftsf.: Herm. Weis, Karlsruhe, Kriegsstr. 35, Tsp. 7770
Südwestl. Bauwerks-B.-G. Baden, Saarland, Hohenzollern. Leiter: Baumeister Karl Becker, Baden-Baden. Verwaltung: Karlsruhe, Kriegsstr. 35. Geschäftsführer: Rechtsanwalt Dr. Kaltenbach.	I. Kreise Mannheim, Heidelberg, Mosb. Büro: Mannheim, Karl Ludwigstr. 28/30. II. Kreise Karlsr., Baden, Offenb., Saarland. Büro: Karlsruhe, Kriegsstr. 35 II. E. C. III. Kreise Freiburg, Waldshut, Lörrach, Konstanz, Bültingen, Höhenzollern. Büro: Freiburg, Eisenbahnstr. 7.	Mannheim, Geschäftsführer: Steinhart. Karlsruhe, Geschäftsführer: Weis. Freiburg i. B. Geschäftsführer: Karl Müller

Name der Berufs- genossenschaft (B.-G.)	Nummer u. Bezirk der Sektion	Sitz der Sektion und Name des Sektionsleiters
Papierverarbeitungs-B.-G. Reichsgebiet. Leiter: Paul Krause, Berlin S 42. Büro: Berlin W 30, Rosendorfs- platz 1 Geschäftsführer: Direktor Dr. Scheff- ler, Oberbürgermeister a. D.	VII. Baden, Pfalz, die Pro- vinzen Star- kenburg und Rheinhesen, Saarland.	Lahr i. B. Eber- hard Kaufmann in Firma Ernst Kaufmann. Geschäftsführer: Dr. jur. W. Rathgen.
Bederindustrie-B.-G. Reichsgebiet. Leiter: KomNat Th. Simon-Kirn. Büro: Mainz, Breidenbacherstr. 13. Geschäftsf.: Dir. Hch. Bühne.	VI. Bayern, (o. d. ehem. Land Lo- burg), Würt., Baden, die Hohenzollerischen Lande und das Saarland.	Stuttgart, Fabrikant K. Meyer, Ehlingen Geschäftsführer Dir. Dr. Grundler
Südwestd. Holz-B.-G. Württembg. mit Hohenzollern, Baden, Hessen, Saarland. Leiter: Fr Siller, Schreinerlehren- obermeister in Sudenburg. Büro: Stuttgart, Charlottenstr. 29/1. Geschäftsf.: Direktor Turban, Ob- RegNat a. D.	(Ohne Sektions- bildung.)	
Müllerei-B.-G. Reichsgebiet. Leiter: Dr. Gottfried Drenckmann in Magdeburg-Sudenburg. Büro: Berlin-Friedenau, Fregestr. 44. Geschäftsf.: Dir. Walter Boorj.		
Nahrungsmittel-Industrie- B.-G. Reichsgebiet. Leiter: Direktor B. Beweke, Boch (Rhld.) Büro: Mannheim, Augusta-Anlage 24. Geschäftsf.: Direktor Schmidt.	(Ohne Sektions- bildung.)	
Zucker-B.-G. Reichsgebiet. Leiter: Kammerzienrat Dipl.-Ing. Schumacher, Neuffstein (Pfalz). Büro: Magdeburg, Sebast.-Bachstr. 2. Geschäftsführer: Gerichts-Meßsor a. D. Dr. Dieck.	(Ohne Sektions- bildung.)	
B.-G. d. Molkerei-, Brennerei- u. Stärke-Industrie. Reichsgebiet. Leiter: Generaldirektor Carl Rohr in Frankfurt (Oder). Büro: Berlin-Charlottenburg 2, Ber- lterstr. 12, Dir.: Bernhard Hübch.	(Ohne Sektions- bildung.)	

Name der Berufs- genossenschaft (B.=G.)	Nummer u Bezirk der Sektion	Sitz der Sektion und Name des Sektionsleiters
Fleischerei-B.=G. Reichsgebiet. Leiter: Bezirksinnungsmeister Emil Wesch, Mannheim. Büro: Mainz, Diether-von-Isenburg- Str. 15. Geschäftsf: Dir. Forberger	(Ohne Sektions- bildung.) Bez. Nr. 65	
Schmiede-B.=G. Reichsgebiet. Leiter: Reichsinnungsmeister des Schmiedehandwerks Otto Bischof, Hamburg 21, Stormswea 7. Büro: Berlin-Dahlem, Ehrenberg- straße 35. Geschäftsf: Dir. Wiesel, Berlin- Dahlem, Ehrenbergstr. 35.	(Ohne Sektions- bildung.)	
B.=G.f.d. Einzelhandel. Reichsgeb. Leiter: Dr. Franz Hayler in München. Büro: Berlin NW. 7, Neue Wil- helmstraße 2. Geschäftsf.: Dr. Conrad Hardt in Berlin.	(Ohne Sektions- bildung.)	
Genossenschaft für reichsgesetz- liche Unfallversicherung (Be- rufsgenossenschaft 68.) Abt. I: nichtgewerbmäßiges Halten von Fahrzeugen u Reittieren. „ II: Schauspiel- u. Vergnügungs- betriebe. „ III: Bewachungsbetriebe. — Bez.: Gebiet des Reichs — Büro: Berlin-Grünwald, Salzbrun- ner-Straße 41. Leiter: C. D Fritsch, Berlin. Direktor: Dr. Witt.	(Ohne Sektions- bildung.)	

II. Landwirtschaftliche Berufsgenossenschaften.

Für das Land Baden: 2. 26. Bad. land. B.=G. i. Karlsruhe. Präsident: Alfred Frank, Land- rat a. D. Büro: Kriegsstraße 47 b.	(Ohne Sektions- bildung.)	
2. 49. Gartenbau- und Fried- hof-B.=G. in Kassel, Skagerak- platz 29. Reichsgebiet. Leiter: Gärtnermeister Max Him- melmann in Köln-Merheim, Neuffer Straße 758. Büro: Kassel, Skagerakplatz 29. Geschäftsführer: Direktor Dr. Otto Schulz.	(Ohne Sektions- bildung.)	

Badischer Geschäftskalender

Allgemeine Ortskrankenkassen.

Zfd. Nr.	Ver- sicherungs- amt	Name und Sitz der Kasse	Kassenbezirk
----------	----------------------------	----------------------------	--------------

Oberversicherungsamt Konstanz.

1	Donau- eschingen Konstanz	Donaueschingen Konstanz	<p style="text-align: center;">Amtsbez. Donaueschingen</p> <p>Vom Amtsbezirk Konstanz die 29 Gemeinden: Konstanz, Allensbach, Bankholzen, Bohlhingen, Böhringen, Dettingen, Dingelsdorf, Freudental, Gaienhofen, Gundholzen, Güttingen, Hegne, Hemmenhofen, Horr, Ihnang, Kaltdrumm, Langenrain, Liageringen, Ligelstetten, Markelfingen, Wäggingen, Moos, Ohningen, Radolfzell, Reichenau, Schienen, Überlingen a. Ried, Wangen, Weiler</p>
3	Konstanz	Singen	<p>Vom Amtsbezirk Konstanz die 35 Gemeinden: Singen, Ansfelingen, Beuren am Ried, Bietingen, Binningen, Blumenfeld, Büdingen, Bühligen, Duchtlingen, Ebringen, Ebingen, Engen, Friedingen, Gallingen, Gottmadingen, Hausen a. d. Aach, Hilzingen, Kommingen, Mühlhausen, Neuhausen, Nordhalben, Randegg, Riedheim, Rielaßingen, Schlatt a. Randen, Schlatt u. Krähen, Talheim, Tengen, Uttenhofen, Watterdingen, Weil, Weiterdingen, Welchingen, Wiechs, Worblingen.</p> <p style="text-align: center;">Amtsbezirk Säckingen</p>
4	Säckingen	Säckingen	<p>Vom Amtsbezirk Stockach die 27 Gemeinden: Meßkirch, Altheim, Bietingen, Boll, Buchheim, Engelswies, Böggingen, Gutenst. in, Hartheim, Hausen i. Tal, Heinstetten, Heudorf bei Meßkirch, Kreenheinstetten, Krumbach, Langenhart, Leibertingen, Menningen, Oberglashütte, Rafk, Rohrdorf, Saudorf, Schwenningen, Sentenhart, Stetten a. h. M., Unterglashütte, Wasser, Worn-dorf</p>
5	Stockach	Meßkirch	
6	Stockach	Stockach	<p>Vom Amtsbezirk Stockach die 35 Gemeinden: Stockach, Aach, Beuren a. d. Aach, Bodman, Eckartsbrunn, Eigeltingen, Espasingen, Gallmannsweil, Hecheln, Heudorf im Hegau, Hindelwangen, Honstetten, Hoppetenzell, Pip-tingen, Ludwigshafen, Mahlspüren im Hegau, Mahlspüren im Tal, Main-</p>

Nr.	Ver- sicherungs- amt	Name und Sitz der Kasse	Kassenbezirk
6	Stoßlach	Stoßlach	wangen, Mühlstingen, Münchhöf, Ren- zingen, Drisingen, Raithaslach, Reute, Korgenwies, Schwackenreute, Schwan- dorf, Stahringen, Steßlingen, Wol- kertshausen, Wahlenwies, Wiechs, Win- terspüren, Zizenhausen, Zornegg
7	Aberlingen	Aberlingen a. See	Amtsbezirk Aberlingen
8	Billingen	Triberg	Vom Amtsbezirk Billingen die 8 Ge- meinden: Triberg, Gremmelsbach, Lan- genschlatt, Ruffbach, Rohrharbdsberg, Schönach, Schönwald, Tennebrunn.
9	Billingen	Billingen	Amtsbezirk Billingen ohne die zur Allg. Ortskrankenkasse Triberg gehörenden Gemeinden
10	Waldshut	Waldshut	Amtsbezirk Waldshut

Oberversicherungsamt Freiburg.

11	Emmen- dingen	Waldkirch	Amtsbezirk Emmendingen
12	Freiburg	Freiburg	Amtsbezirk Freiburg
13	Kehl	Kehl	Amtsbezirk Kehl
14	Lahr	Lahr	Amtsbezirk Lahr
15	Lörrach	Lörrach	Amtsbezirk Lörrach
16	Müllheim	Müllheim	Amtsbezirk Müllheim
17	Neustadt	Neustadt	Amtsbezirk Neustadt
18	Oberkirch	Oberkirch	ehem. Amtsbezirk Oberkirch
19	Offenburg	Offenburg	AmtsgerBez. Offenburg ohne ehem. Amtsbezirk Oberkirch
20	Schopfheim	Schopfheim	Amtsbezirk Schopfheim
21	Wolfach	Wolfach	Amtsbezirk Wolfach

Oberversicherungsamt Karlsruhe.

22	Bruchsal	Bruchsal	Alle Gemeinden des Amtsbez. Bruchsal mit Ausnahme derjenigen, die zur AOK. Wiesental gehören
23	Bruchsal	Bruchsal	Gemeinden Huttenheim, Kirrlach, Ober- hausen, Philippsburg, Rheinhausen, Rheinsheim, Waghäusel, Wiesental
24	Bühl	Achern-Bühl in Achern	Amtsbez. Bühl
25	Karlsruhe	Karlsruhe	Amtsbezirk Karlsruhe
26	Pforzheim	Pforzheim	Amtsbez. Pforzheim

St. Nr.	Ver- sicherungs- amt	Name und Sitz der Kasse	Kassenbezirk
27	Rastatt	Rastatt-Berns- bach in Rastatt	Amtsbezirk Rastatt mit Ausnahme derjenigen Gemeinden, die zur UOR. Baden-Baden gehören.
28	Rastatt	Baden-Baden	Baden-Baden, Balg, Ebersteinburg Haueneberstein, Sandweier

Oberversicherungsamt Mannheim.

29	Buchen	Buchen	Amtsbezirk Buchen und die Gemeinden des bisherigen Amtsbezirks Adelsheim
30	Heidelberg	Heidelberg	Amtsbezirke Heidelberg und Wiesloch
31	Heidelberg	Eberbach	Gem. Eberbach, Brombach, Friedrichs- dorf, Haag, Moosbrunn, Pleutersbach, Rockenau, Schönbrunn, Schwanheim
32	Mannheim	Mannheim	Stadt Mannheim mit Vororten und die Gemeinden Ladenburg, Ivesheim, Neckarhausen, Schriesheim und der frühere Amtsbezirk Weinheim
33	Mannheim	Schwellingen	Gemeinden Schwellingen, Brühl, Edingen, Ketisch, Oftersheim, Plank- stadt, Hockenheim, Altlußheim, Neu- lußheim, Neilingen
34	Mosbach	Mosbach	Amtsbezirk Mosbach
35	Sinsheim	Sinsheim	Gemeinden des Amtsbezirks Sins- heim, ferner die Gemeinden Eppingen, Adelshofen, Berwangen, Eichelberg, Elsenz, Gemmingen, Ittlingen, Kürn- bach, Landshausen, Mühlbach, Riehen, Rohrbach, Schluchtern, Stebbach, Sulzfeld, Tiefenbach, Zaisenhäuser
36	Tauber- bischofsheim	Tauberbischofs- heim	Amtsbezirk Tauberbischofsheim
37	Wertheim	Wertheim	Amtsbezirk Wertheim

Postgebührentarif

Gültig für das Deutsche Reich, Danzig; nach Luxemburg und Osterreich, jedoch nur für Postkarten, Briefe, Drucksachen, Geschäftspapiere, Warenproben, Mischsendungen.

Postkarten:

Ortsverkehr 5 $\frac{1}{2}$, Fernverkehr 6 $\frac{1}{2}$
 Höchstmaße: Länge 14,8 cm, Breite 10,5 cm. Mindestmaße: Länge 10,5 cm, Breite 7,4 cm.

Briefe:

im Ortsverkehr bis 20 g . . . 8 $\frac{1}{2}$
 20-250 g 16 $\frac{1}{2}$, 250-500 g 20 $\frac{1}{2}$
 im Fernverkehr bis 20 g . . . 12 $\frac{1}{2}$
 20-250 g 24 $\frac{1}{2}$, 250-500 g 40 $\frac{1}{2}$

Drucksachen: bis 20 g . . . 3 $\frac{1}{2}$
 über 20-50 g . . . 4 "
 " 50-100 g . . . 8 "
 " 100-250 g . . . 15 "
 " 250-500 g . . . 30 "

Briefpäckchen: bis 1 kg . . . 60 $\frac{1}{2}$
 Werden mit Briefpost befördert. Einschreiben, Rachnahme, Rückschein und Wertangabe sind zulässig.

Päckchen: bis 2 kg . . . 40 $\frac{1}{2}$
 Dieselben werden (ohne Paketkarte) mit der Paketpost befördert

Höchst- u. Mindestmaße für Briefsendungen (ausgenommen Postkarten u. Drucksachenkarten): a) In rechteckiger Form: Höchstmaße: Länge, Breite u. Höhe zusammen 90 cm; größte Länge jedoch nicht mehr als 60 cm. Mindestmaße: Länge 10,5 cm, Breite 7,4 cm. b) In Rollenform: Höchstmaße Länge u. der zweifache Durchmesser zusammen 110 cm (Ausland 100 cm); Länge jedoch nicht über 90 cm (Ausland 80 cm). Mindestmaße: Länge 10,5 cm, Durchmesser 2 cm.

Telegramme:

Wortgebühren:

a) Gewöhnliche Inlandtelegramme
 im Ortsverkehr . . . 8 Rpf.
 im Fernverkehr . . . 15 Rpf.
 Blittelegramme . . . 150 Rpf.

b) Dringende Telegramme

im Ortsverkehr . . . 16 Rpf.
 im Fernverkehr . . . 30 Rpf.
 Brieftelegramme . . . 5 Rpf.
 (mindestens 50 Rpf.)

Gesprächsgebühren: Ortsgespräch 10 $\frac{1}{2}$.

Ferngespräch im Inland bis zu 3 Minuten Dauer in der Zeit von
 8-19 Uhr . . . 30 Rpf. 19-8 Uhr . . . 20 Rpf.
 von mehr als 5-15 km einschließlic . . . 40 "
 " " " 15-25 " " . . . 60 "
 " " " 25-50 " " . . . 90 "
 " " " 50-75 " " . . . 120 "
 " " " 75-100 " " . . . 30 "
 für jede weit. anfang. 100 km mehr . . . 20 "

Dauern die Gespräche länger als 3 Minuten, so wird für jede weitere Minute ein Drittel der Dreiminutengebühr erhoben

Dringendes Gespräch: Doppelte Gebühr.

Blitzgespräche: Zehnfache Gebühr

Unfallmeldegespräch: Gewöhnliche Gesprächsgebühr und 60 Rpf. Zuschlag.

XP oder N-Gebühr für eine Person je 40 $\frac{1}{2}$

für eine zweite Person . . . 30 "

und durch die Paketzusteller ausgetragen. Die Sendungen dürfen briefliche Mitteilungen enthalten. Einschreiben, Rachnahme, Rückschein zulässig; Wertangabe unzulässig.

Geschäftspapiere und Mischsendungen:

bis 100 g . . . 8 $\frac{1}{2}$
 über 100-250 g . . . 15 "
 über 250-500 g . . . 30 "

Warenproben:

bis 100 g . . . 8 $\frac{1}{2}$
 über 100-250 g . . . 15 "
 über 250-500 g . . . 30 "

(Nicht freigemachte Drucksachen, Geschäftspapiere, Warenproben und Mischsendungen werden nicht befördert. Für unzureichend freigemachte Sendungen dieser Art wird das Eineinhalbfache des Fehlbetrages, unter Anfrundung auf volle R.-Pfg. nachgehoben)

Pakete *) Reisgewicht 20 kg	1. Zone	2. Zone	3. Zone	4. Zone	5. Zone
	bis 75 km	76—150 km	151—375 km	376—750 km	über 750 km
bis 5 kg	30	40	60	60	60
über 5—6 "	35	50	80	90	100
" 6—7 "	40	60	100	120	140
" 7—8 "	45	70	120	150	180
" 8—9 "	50	80	140	180	220
" 9—10 "	55	90	160	210	260
" 10—11 "	65	105	180	235	290
" 11—12 "	75	120	200	260	320
" 12—13 "	85	135	220	285	350
" 13—14 "	95	150	240	310	380
" 14—15 "	105	165	260	335	410
" 15—16 "	115	180	280	360	440
" 16—17 "	125	195	300	385	470
" 17—18 "	135	210	320	410	500
" 18—19 "	145	225	340	435	530
" 19—20 "	155	240	360	460	560

Zustellgebühr für Pakete 15 $\frac{1}{2}$. Für sperrige Pakete ein Zuschlag von 50 v. H., für dringende Pakete ein Zuschlag zur Postgebühr von 1 RM. und außerdem die Sitzstellgebühr, wenn die Zustellung durch besonderen Boten gewünscht wird.

Den Paketen muß eine Paketharte beigegeben sein. Auf eine Paketharte dürfen bis 3 Pakete, bei Nachnahme nur 1 Paket, befördert werden.

Postgut (nur im Inlandsverkehr zulässig).

Höchstgewicht 7 kg; Zustellung frei ins Haus.

Auflieferung

- bei allen Postanstalten, wenn mindestens 3 Sendungen (Postgut und Pakete) gleichzeitig nach demselben Bestimmungsort aufgeliefert werden, nach allen Orten Deutschlands;
- in größeren Orten ohne Rücksicht auf die Zahl der Sendungen nur für bestimmte Verkehrsbeziehungen, die von den Postanstalten zu erfragen sind;
- bei allen Postanstalten unbeschränkt im Ortsverkehr.

Den Postgütern muß eine Postgutharte beigegeben sein. Auf eine Postgutharte können bis 10 Sendungen, bei Nachnahme nur 1 Sendung, befördert werden.

Postgutgebühren.

Im Verkehr zwischen Ostpreußen und dem übrigen Reich wird die Gebühr der jeweilig nächstniedrigeren Zone erhoben.

Gewicht (Höchstgewicht 7 kg)	1. Zone	2. Zone	3. Zone	4. Zone	5. Zone
	bis 75 km	über 75—150 km	über 150—375 km	über 375—750 km	über 750 km
bis 5 kg	30	40	40	50	60
über 5 " 6 "	35	45	50	60	80
" 6 " 7 "	40	50	60	70	100

*) Für Pakete nach Danzig besondere Gebühren (zu erfragen bei den Postanstalten).

Zahlkarten:

bis 10 RM.	10	₰
über 10—25 "	15	"
" 25—100 "	20	"
" 100—250 "	25	"
" 250—500 "	30	"
" 500—750 "	40	"
" 750—1000 "	50	"
" 1000—1250 "	60	"
" 1250—1500 "	70	"
" 1500—1750 "	80	"
" 1750—2000 "	90	"
" 2000 RM. (unbeschr.)	100	"

Postanweisungen: Reistbetrag 1000 RM.

bis 10 RM.	20	₰
über 10—25 "	30	"
" 25—100 "	40	"
" 100—250 "	60	"
" 250—500 "	80	"
" 500—750 "	100	"
" 750—1000 "	120	"

Einschreibgebühr

Rückschein	30	₰
nach dem Ortszustellbezirk: für eine Brieffendung	40	₰
" ein Paket	60	"
nach dem Landzustellbezirk: für eine Brieffendung	80	"
" ein Paket	120	"

Eilzustellgeld:

nach dem Ortszustellbezirk: für eine Brieffendung	40	₰
" ein Paket	60	"
nach dem Landzustellbezirk: für eine Brieffendung	80	"
" ein Paket	120	"

Wertbriefe und Wertpakete:

Porto wie bei gewöhnlichen Briefen und Paketen, dazu eine Versicherungsgebühr von 10 ₰ für je 500 RM. Wertangabe, mindestens 10 ₰; ferner Behandlungsgebühr bis 100 RM. 40 ₰; über 100 RM. 50 ₰; für unversegelte Wertpakete, zulässig bis zu 500 RM. 10 ₰.

Postmaßnahmen innerhalb Deutschlands sind im Betrage bis zu 1000 RM. einschl. bei Brieffendungen, Paketen, Postgut und Päckchen zulässig.

Porto wie für gleichartige Sendungen ohne Nachnahme, dazu 20 ₰ Vorzeigegebühr.

Für Abermittlung des Betrages wird das Porto für Postanweisungen oder Zahlkarten abgezogen.

Luftpostsendungen:

Außer den gewöhnlichen Gebühren ein Luftpostzuschlag:

f. Postkart. u. Postanweisung	10	₰
" and. Brieffendungen b. 20 g	10	"
u. w.	50	g 20 "
" Pakete (b. 375 km) b. 1 kg	100	"
für j. des weitere 1/3 kg	20	"
" Pakete (üb. 375 km) b. 1 kg	100	"
für jedes weitere 1/3 kg	40	"

Ausland: Über die Gebühren geben die Postanstalten Auskunft

Auslandsgebühren.

Postkarten	15	₰
n. Tschechoslowak. u. Ungarn	10	"
Briefe (Höchstgewicht 2 kg)		
bis 20 g	25	"
jede weiteren 20 g	15	"
jedoch n. Tschechoslowakei und Ungarn bis 20 g	20	"
für jede weiteren 20 g nach Tschechoslowakei	15	"
nach Ungarn	10	"
Drucksachen je 50 g (Höchstgewicht 2 kg)	5	"
Geschäftspapiere je 50 g*	5	"
mindestens	25	"

Warenproben je 50 g . . . 5 ₰
mindestens 10 "
jedoch nach Ungarn die
innerdeutsch. Gebühren.

Eilzustellgebühr f. Briefe 50 "

Einschreibgebühr . . . 30 "
Rückscheingebühr . . . 30 "
Versicherungsgebühr f. Wert-
briefe und Wertkästchen für
je 500 RM. 30 "

* Nach Ungarn bis 500 g die innerdeutschen Gebühren, über 500 g die Auslandsgebühren.

Jagd- und Schonzeiten für Wild.

Weiße Felder = Jagdzeit Schwarze Felder = Schonzeit.
Anfangs- und Endtage sind in die Schonzeit mit inbegriffen.

Name des Wildes	Januar	Februar	März	April	Mat	Juni	Juli	August	Septbr.	Oktober	Novbr.	Dezemb
1. Rot- und Damwild, männl.												
2. Rot- und Damwild, weibl, sowie Hirschstärbe									14			
3. Rehböcke										15		
4. Weibliches Rehwild und die Kitzböcke									16			
5. Hasen	15											
6. Dachs	15											
7. Auer- und Wirtshähne												
8. Auer- und Wirtshennen, Wachteln												
9. Haselhühner												
10. Fasanen	15											
11. Rebhühner									15			
12. Enten								16				
13. Schnepfen				15								
14. Sumpfschnepfen (Befassinen) und Brachvögel												
15. Mäuse- u. Raufußbussarde, Säger u. Möve												

I. Keine Schonzeit genießen:

1. Wilde Kaninchen.
2. Schwarzwild, Füchse, Iltisse; jedoch dürfen führende weibliche Stücke dieser Wildarten in der Zeit vom 16. März bis 16. Juni nicht erlegt werden.
3. Blässhühner, Rohrweihen, Sperber, Hühnerhabichte, Fischreißer und Hubentauher.

II. Alle vorstehend nicht genannten jagdbaren Tiere sind während des ganzen Jahres mit der Jagd zu verschonen.

Jagd- und Schonzeiten für Fische und Krebse in Baden.

Weiße Felder = Jagdzeit. Schwarze Felder = Schonzeit.
Anfangs- und Endtage sind in die Schonzeit mit inbegriffen.

Name der Fischart	Januar	Februar	März	April	Mat	Juni	Juli	August	Septbr.	Oktober	Novbr.	Dezemb.
1. Äschen, Regenbogenforellen			■	■								
2. Zander, im Neekar: Bärtsche				■	■							
3. Karpfen					■							
4. Barben					■	■						
5. Schleien						■						
6. Seeforellen										■	■	■
7. Fluß- und Bachforellen	■	10								10	■	■
8. Saiblinge (Rötheli)											■	■
9. Lachse	■	10									■	■
10. Felchen (Weiß- u. Blau-Kropffelchen)										10	■	15
11. Maränen (groß- u. amerif. Marän.)										10	■	15
12. Krebse	■	■	■	■							■	■

Schonzeit der Krebse im Bodensee vom 1. Oktober bis einschl. 30. Juni.

Fische ohne Schonzeiten:

Aale, Hechte, Weller, Schied, Aitel, Brackskämen, Döbeln, Nasen, Orfe, Frauennerringe, Notaugen.

Lachse, Felchen (Maränen), Seeforellen, Rötheli, auch Äschen, dürfen im Untersee und Rheim mit besonderer bezirksamtlicher Erlaubnis auch während der Schonzeit gefangen werden.

Mindestmaß der Fische in cm: Äschen 25 (30), Regenbogenforellen 20 (25), Hecht 85, Zander 35, Bärtsche 15, Karpfen 30, Barben 25, Schleien 20, Seeforellen 30 (35), Fluß- und Bachforellen 20, Saiblinge (Rötheli) 25, Lachse 50, Felchen 31, Maränen 20 (30), Krebse 8 (10). — Zahlen in Klammern Mindestmaße für Untersee und Rheim.

Wichtiges von der Reichsbahn.

Personenverkehr.

Fahrpreise:

Einheitsätze je km 1. Kl. 8,7 Rpfl., 2. Kl. 5,8 Rpfl., 3. Kl. 4 Rpfl.

I. Sitzzug-Zuschläge

Zone km	I 1—75	II 76—150	III 151—225	IV 226—300	V über 300
2. Kl.	0,50	1,00	1,50	2,00	2,50
3. Kl.	0,25	0,50	0,75	1,00	1,25

II. Schnellzug-Zuschläge

2. Kl.	1,00.	2,00	3,00	4,00	5,00
3. Kl.	0,50	1,00	1,50	2,00	2,50

Der Fernschnellzug-Zuschlag, der neben den Zuschlägen unter II erhoben wird, beträgt in der 1. und 2. Klasse:

für FD-Züge bis 300 km 2,00 RM., darüber 3,00 RM.

Fahrpreisermäßigungen:

Kinder, bis zum vollendeten 4. Lebensjahr frei, bis zum vollendeten 10 Lebensjahre halber Fahrpreis.

Kinderreiche Familien mit mindestens 4 leiblichen Kindern unter 21 Jahren, wenn mindestens 2 berechnete Familienangehörige zusammenreisen, erste Person voller Preis, jede weitere Person über 10 Jahre 50% Ermäßigung, 2 zusammenreisende Kinder im Alter von 4 bis 10 Jahren zahlen zusammen den halben Fahrpreis.

Gesellschaftsfahrten. Mindestens 8 Personen 33 $\frac{1}{3}$ % Ermäßigung, mindestens 30 Personen 50% Ermäßigung. Außerdem Freikarten.

Sonntagsrückfahrkarten. In bestimmten Verbindungen, 33 $\frac{1}{3}$ % Ermäßigung.

Urlaubskarten. 2 Monate gültig. Ab 200 km 20% Ermäßigung und mehr.

Arbeiterrückfahrkarten, auch für Beamte und Angestellte. Geltungsdauer 10 Tage, ab 11 km 50% Ermäßigung.

Polizeil. Kennzeichnung der Kraftfahrzeuge

- WH = Heer.
 WM = Kriegsmarine.
 WL = Luftwaffe.
 Polizei.
 Pol = Feuerwehr.
 Techn. Nothilfe.
 DR = Deutsche Reichsbahn.
 RP = Reichspost.
 ** = **-Verfügungstruppe, **-Wachverbände und deren Führungsstäbe.

Preußen = Ziffer I und die Buchstaben A, B usw.

- IA = Polizeipräsidium Berlin.
 IB = Regierungspräsident Schneidemühl.
 IC = Oberpräsident Königsberg.
 Regierungspräsident Gumbinnen und Allenstein,
 Westpreußen und Marienwerder.
 IE = Oberpräsident Potsdam.
 Regierungspräsident Frankfurt a. O.
 IH = Oberpräsident Stettin.
 Regierungspräsident Köslin, Stralsund.
 IK = Oberpräsident Breslau.
 Regierungspräsident Liegnitz, Oppeln.
 IL = Regierungspräsident Sigmaringen.
 IM = Oberpräsident Magdeburg.
 Regierungspräsident Merseburg, Erfurt.
 IP = Regierungspräsident Schleswig.
 IS = Oberpräsident Hannover. — Regierungspräsident
 Hildesheim, Lüneburg, Stade, Osnabrück, Aurich.
 IT = Oberpräsident Kassel.
 Regierungspräsident Wiesbaden.
 IX = Oberpräsident Münster, Minden.
 Regierungspräsident Arnberg.
 IY = Regierungspräsident Düsseldorf.
 IZ = Oberpräsident Koblenz.
 Regierungspräsident Aachen, Köln, Trier.

Bayern = Ziffer II und die Buchstaben A, B usw.

- II A = Polizeidirektion München.
- II B = Regierungsbezirk Oberbayern.
- II C = Regierungsbezirk Niederbayern.
- II D = Regierungsbezirk Rheinpfalz.
- II E = Regierungsbezirk Oberpfalz.
- II H = Regierungsbezirk Oberfranken.
- II N = Polizeidirektion Nürnberg-Fürth.
- II S = Regierungsbezirk Mittelfranken.
- II U = Regierungsbezirk Unterfranken.
- II Z = Regierungsbezirk Schwaben und Neuburg.

Freistaat Sachsen.

- I = Kreishauptmannschaft Bautzen.
- II = Kreishauptmannschaft Dresden.
- III = Kreishauptmannschaft Leipzig.
- IV = Kreishauptmannschaft Chemnitz.
- V = Kreishauptmannschaft Zwickau.

Württemberg = Ziffer III und die Buchstaben A, B usw.

- III A = Polizeipräsidium Stuttgart.
- III C = Oberamt Badnang, Besigheim, Böblingen, Brackenheim, Eßlingen.
- III D = Oberamt Heilbronn, Leonberg, Ludwigsburg, Marbach, Maulbronn.
- III E = Oberamt Neckarjulum, Stuttgart, Waiblingen, Waiblingen, Weinsberg.
- III H = Oberamt Balingen, Calw, Freudenstadt, Herrenberg, Horb, Nagold.
- III K = Oberamt Neuenbürg, Nürtingen, Oberndorf, Neutlingen, Rottenburg.
- III M = Oberamt Rottweil, Spaichingen, Sulz, Tübingen, Tuttlingen, Urach.
- III P = Oberamt Alen, Crailsheim, Ellwangen, Gaildorf, Gerabronn.
- III S = Oberamt Gmünd, Hall, Heidenheim, Künzelsau.
- III T = Oberamt Mergentheim, Neresheim, Öhringen, Schorndorf, Welzheim.
- III X = Oberamt Biberach, Blaubeuren, Ehingen, Geislingen, Göppingen, Kirchheim.
- III Y = Oberamt Laupheim, Leutkirch, Münsingen, Ravensburg, Riedlingen.
- III Z = Oberamt Saulgau, Tettnang, Ulm, Waldsee, Wangen.

Baden = IV B nebst den Nummern.

Thüringen = Th nebst den Nummern.

Hessen = V H

H H = Hansestadt Hamburg.

H B = Hansestadt Bremen.

M I = Mecklenburg-Schwerin.

M II = Mecklenburg-Strelitz.

O I = Oldenburg.

B = Braunschweig.

A = Anhalt.

L = Lippe.

W = Waldeck.

S. L = Schaumburg-Lippe.

Saar = Saargebiet.

Unterscheidungszeichen (Nationalitätszeichen) für Kraftfahrzeuge mit internationalem Fahrtausweis.

Deutschland	D	Der Frische Freistaat	SE
Argentinien	RA	Italien	J
Belgien	B	Liechtenstein	FL
Bulgarien	BG	Litauen	LT
Dänemark	DK	Luxemburg	L
Danzig	DA	Monaco	MC
Ägypten	ET	Die Niederlande	NL
Finnland	SF	Niederländisch-Indien	JN
Frankreich, nebst Algerien, Marokko (französl. Zone) und Tunis	F	Norwegen	N
Griechenland	GR	Österreich	A
Großbritannien nebst Gibraltar und Malta	GB	Polen	PL
Anglo-norm. Insel Alderney	GBA	Portugal	P
Anglo-norm. Insel Guernsey	GBG	Rumänien	RM
Anglo-norm. Insel Jersey	GBJ	Schweden	S
Britisch-Indien (m. Ausnahme der unter brit. Oberhoheit stehenden Gebiete eingeborenen Fürsten u. Stammeshäupter)	BJ	Schweiz	CH
		Spanien	E
		Die Tschechoslowakische Republik	CS
		Ungarn	H
		Union der Sozialistischen Sowjetrepubliken	R
		Vatikan	SCV

Sachregister

Sondergruppen der Beamten, Professoren usw., sowie Leiter und Angestellte der gewerblichen Wirtschaft, die unter den zuständigen Behörden und Stellen eingereiht sind, wurden im Sachregister nicht nochmals aufgeführt. (S. B.: Justizinspektoren siehe unter Oberlandesgericht, Amtsgerichte, Notariate usw.)

- Akademie der Wissenschaften 52.
 Alkoholismus, Vab. Landesverband gegen den 30.
 Allg. Ortskrankenkassen 364.
 Alt-kath. Landes synodalrat 42.
 Amtsärzte 14.
 Amtsbezirke 258.
 Amtsgehilfen 1 ff.
 Amtsgerichte 258 ff.
 — Geschäftskalender XXII.
 Amtsgerichtsrate 258 ff.
 Auerenbehörden 132.
 Auerengerichte 132.
 Auerenrichter 132.
 Anstalts-erziehung in Baden, Verband für einheitl., öffentl. 30.
 Arbeitsfront, Die Deutsche, Gaubetriebsgemeinschaften 725.
 — Gaunwaltung 724.
 — Kreiswaltungen/26.
 Arbeitsgerichte 146.
 Arbeitskammer 223.
 Armeemuseum 98.
 Ärztebund, N. S. D. 728.
 Aufzüge, Sachverständ. für Prüfung 119.
 Außenhandelsstelle für Baden, Pfalz und Saarland 227.
 Außenstelle Berlin 2.
 Bäder- und Kurverwaltung Baden-Baden 13.
 Bäderverwaltung Badenweiler, Staatsf. 14.
 Bauern-Krankenkasse, Vab. 250.
 Baukontrolle 258 ff.
 Beamte, Amt für 728.
 Bergamt, Vab. 118.
 Berufs genossenschaften, Gewerbliche 358.
- Baugewerks-V.-G., Südwestf. 361.
 — Bekleidungsindustrie-V.-G. 361.
 — Binnenschiffahrts-V.-G., Westf. 360.
 — Brauerei- u. Mälzerei-V.-G. 361.
 — Buchdrucker-V.-G., Deutsche 360.
 — Chemische Industrie, V.-G. der 359.
 — Edel- u. Unedelmetall-V.-G., Südb. 358.
 — Einzelhandel, V.-G. für den 363.
 — Eisen- und Stahl-V.-G., Südb. 358.
 — Fahrzeughaltungen, V.-G. für gewerbsmäßige 360.
 — Feinmechanik und Elektrotechnik, V.-G. der 358.
 — Fleischer-V.-G. 363.
 — Gas- u. Wasserwerke, V.-G. der 359.
 — Glas-V.-G. 359.
 — Großhandels- und Lager-V.-G. 360.
 — Holz-V.-G., Südb. westdeutsche 362.
 — Knappich-V.-G. 358.
 — Lederindustrie-V.-G. 362.
 — Molkerei-, Brennerei- u. Stärkeindustrie, V.-G. der 362.
 — Müllerei-V.-G. 362.
 — Nahrungsmittel-Industrie-V.-G. 362.
 — Papiermacher-V.-G. 359.
 — Papierverarbeitungs-V.-G. 362.
 — Privatbahn-V.-G. 360.
- Schmiede-V.-G. 363.
 — Schornsteinfegermeister d. Deutsche Reiches, V.-G. der 361.
 — Steinbruchs-V.-G. 358.
 — Straßen- u. Kleinbahn-V.-G. 360.
 — Tabak-V.-G. 361.
 — Textil-V.-G., Südb. 359.
 — Tiefbau-V.-G. 360.
 — Töpfer-V.-G. 359.
 — Unfallversicherung, Genossenschaft für reichsgleichliche 363.
 — Ziegelei-V.-G. 359.
 — Zuder-V.-G. 362.
 Berufs genossenschaften, Landwirtschaftliche
 — Gartenbau- u. Friedhof-V.-G. 363.
 — Landwirtschaft, V.-G., Vab. 363.
 Berufständliche Organisation 222.
 Besitzsteuern 159.
 Bezirksämter, 7 u. 258 ff.
 Bezirksämter, Geschäftskalender V.
 Bezirksausgleichsstelle f. öffentl. Aufträge 229.
 Bezirksbauämter 109.
 Bezirksfürsorgeverbände 29.
 — Geschäftsführer 345.
 Bezirksamtsgruppen der Organisationen der gewerblichen Wirtschaft 229.
 Bezirksrate 258 ff.
 Bezirkschornsteinfegermeister 258 ff.
 Bezirks-tierärzte 258 ff.
 Bezirksverwaltungen 257.
 Blindenanstalt 97.
 Blindenfürsorge 30.
 Blindenverein, Vab. 30.
 Bühnen, Ständige 102.

BPM, Bund zur Pflege
persönl. Freundschaften
mit Ausländ. 251.
Bürgermeister 258 ff.
Bürgerschulen 96.
Büro des Reichshofhalters 1.

Denkmalpflege, Landesrat für 99.
Denkmalrat, Bad. 98.
Deutsch-Englische Gesellschaft 252.
Deutsch-Französische Gesellschaft 252.
Dienststrafgericht beim Oberlandesgericht 157.
Dienststraffammer Karlsruhe beim Bad. Verwaltungsgerechthof 37.
Domänen 110.
Domänenämter 115.

Eichämter, Bad. 117.
Eichungsdirektion Baden 117.
Eierbewertungsge-nossenschaft, Bad. Pfälz. 249.
Gewirtschaftsverband 246.
Einwohnerzahlen 257 ff.
Entfernung d. Gemeinden v. Amtssitz 258 ff.
Entschuldungsämter 140 u. 258 ff.
Epileptiker, Anstalten für 35.
Erbgesundheitsgerichte 138.
Erbgesundheitsobergericht 138.
Erbhögerichte 132.
Erzbistum Freiburg 39.
Erziehungsanstalten, Dissentl., a Staatliche, b) Nichtstaatliche 31.
Ev. Gemeinschaft 43.
Ev. Kirche 41.
Ev.-Luth. Kirche 42.
Ev. Oberkirchenrat 41.

Fachgruppen der Organisationen der gewerbli. Wirtschaft 229.
Fachschulen 80.

Fachuntergruppen der Organisationen der gewerblichen Wirtschaft 229.
Feldvereinigungsämter 114.
Finanzämter 162.
Finanzgerichte 161.
Finanz- u. Wirtschaftsministerium 108.
Forstämter, Staatl. 258 ff.
Forstämter, Städt. 116 u. 258 ff.
Forsten 110.
Fortbildungsschullehrerinnen-Seminar 70.

Gartenbauwirtschaftsverband 246.
Gebäudeversicherungsanstalt, Bad. 19.
Gedenktage, Liste nationaler 773.
Gefangenenanst. 150.
Geh. Staatspolizei 11.
Gemeinderichte 145.
Gemeinden, Geschäftstalenber X.
Gemeinderechner 258 ff.
Gemeinderechnungsprüfungsamt 251.
Gemeindetag 250.
Gemeinde-Vericherungsverb., Bad. 250.
Gemeindeverwaltunggen 257 ff.
Gemeindeverwaltungs- und Sparkassenschule 251.
Gendarmerie 10.
Gendarmerieobermeister 258 ff.
General-Landesarchiv 97.
Genossenschaftsbanken 354.
Geolog. Landesanstalt, Bad. 116.
Gerichte 127.
Gerichtsgefängnisse 151.
Gerichtsvollzieher 258 ff.
Gesundheitsämter 14 u. 258 ff.
Getreide- u. Futtermittelwirtschaftsverband 246.

Gewerbeaufsichtsamt 117.
Gewerbeschulen 82.
Glodenimpfektoren 41.
Grenztierärzte 17.
Grundbuchämter XXXII.
Grundbuchbehörden 149.
Gymnasien 68.

Hafenverwaltung 124.
Handarbeitslehrerinnen-Seminar 70.
Handelskammern 223.
Handelschulen 89.
Handelschulen, Private 91.
Handwerkskammer 241.
Hauptfürorgestelle Baden 6 u. 29.
Hauptverorgungsamt Südwestdeutschland 219.
Hauptzollämter 174.
Hebelberger Akademie der Wissenschaften 52.
Heslanstalten f. Versicherte, Winterbedürftige 35.
Heil- u. Pflegeanstalten 33.
Henghaltung, Staatl. 113.
Herrnhuter Brüdergemeine 43.
Hilfsärzte 14.
Hinterbliebenenversicherung 22.
Historische Kommission, Bad. 103.
Hochbauwesen 109.
Hochschule der biblischen Künste 100.
Hochschule für Lehrerbildung 66.
Hochschule für Musik u. Badische 67.
Hochschule für Musik u. Theater, Städt. 67.
Hochschule, Techn. 60.
Höhere Lehranstalten 68.
Industrie- u. Handelskammern 223.
Institute f. Gewerbe 117.

Invalidenversicherung 22.
 Jägerichschaft, Deutsche 252.
 Jugendwohlfahrt 29.
 Jagdcalender 370.
 Jugendämter 29.
 Justiztassen 258 ff.

Kaminfeuerunterstütz.-
 Kasse, Badische 19.
 Kammern f. Handels-
 sachen 128.
 Kartoffelwirtschafts-
 verband 246.
 Kath. Kirche 39.
 Kirchen 39.
 Kommunale Landes-
 bank, Bad. 347.
 Kompetenzgerichts-
 hof 125.
 Konsulate 2.
 Konsul 2.
 Kontrollämter 23.
 Körperschaften 222.
 Kraft durch Freude
 125 253.
 Kraftfahrzeuge, Poli-
 zeil. Kennzeichen 373.
 — Sachverständige für
 Prüfung 119.
 Kraftpostwerk 210.
 Krankenversicherung 24.
 Krebs, Bad. Landes-
 verband zur Bekämp-
 fung des 30.
 Kreditgenossenschaften,
 Verband d. Bad. 354.
 Kreisamtmänner 8.
 Kreisbauernführer 247.
 Kreisbauernschaften 247
 Kreise 36.
 Kreisbauwerkfer-
 schaften 241.
 Kreisbauwerks-
 meister 241.
 Kreispflegeanstalten 32.
 Kreisräte 8.
 Kreisrechner 8.
 Kreis Schulämter 92.
 Kriminalpolizei 258 ff.
 Kruppelfürsorgeverein
 (Landesverein), Bad.
 30.
 Kulturbauämter 114.
 Kultus 39.
 Kunstanstalten 97.

Kunstausstellung, Stän-
 dige 98.
 Kunstgewerbeschule
 Biorzheim 101.
 Kunsthallen 105.
 Kunstsammlungen 105

Landesarbeitsamt Süd-
 westdeutschland 215.
 Landesarbeits-
 gerichte 146.
 Landesbad, Staatsl. 14
 Landesbauernschaft 245.
 Landesbauvarkasse,
 Bad. 348.
 Landesbibliothek 97.
 Landesbiblitelle 99.
 Landesblindenspfleger,
 Bad. 6 u. 30.
 Landesfeuerwehrunter-
 stützungskasse, Bad.
 19.
 Landesfrauenklinik 16.
 Landesfremdenverkehrs-
 verband Baden 253.
 Landesfürsorgeverband
 Baden 6 u. 29
 Landesgeunheitskassse,
 Bad. 30.
 Landesgewerbeamt,
 Bad. 117.
 Landeshandwerks-
 meister 242.
 Landeshauptkasse 124.
 Landeshebammen-
 lehranstalt 16.
 Landesjugendamt,
 Badisches 6 u. 29.
 Landeskirchenmusik-
 wart 42.
 Landeskommissär-
 bezirke 36.
 Landeskommissäre 6.
 Landeskreditanstalt für
 Wohnungsbau,
 Bad. 19.
 Landeskultur 114.
 Landeskulturwalter 222
 Landeskunstsammlun-
 gen 98.
 Landesmuseum 97.
 Landesökonomie-
 räte 112.
 Landesplanung, Auf-
 bau u. Aufgaben 176.
 Landesplanungs-
 gemeinschaft 1.

Landesammlungen für
 Naturkunde 98.
 Landesjehdlung, Bad.
 251.
 Landesjohbad Bad
 Dürheim 14.
 Landesjternwarte 51.
 Landesverband Bad.
 Heimat 256.
 Landesverband der
 Bad. Betriebs- und
 Innungsfranken-
 lassen 254.
 Landesvermessung 122.
 Landesversicherungs-
 anstalt Baden 22.
 Landgerichte 128.
 Landwirtschaft 110.
 Landwirtschaftl. Berufs-
 genossensch., Bad. 26.
 Landwirtschaftl. Be-
 zirksstellen 112.
 Landwirtschaftl. Ver-
 suchsanstalt Augusten-
 berg 111.
 Landwirtsch. Zenttal-
 genossenschaft, Bad.
 249.
 Landwirtschaftsbank
 (Bauernbank), Bad.
 249.
 Landwirtschafts-
 schulen 92.
 Lebensmittelunter-
 suchungsanstalt,
 Staatsl. 101.
 Lebensversicherungs-
 anstalt Baden,
 Öffentl. 348.
 Lehrerbildungs-
 anstalten 70.
 Lehrverbund, N^o 128.
 Lehr- und Gutsbetriebe
 112.
 Lungenheilstätten 35.
 Medizinalräte 14.
 Medizinal-Unter-
 suchungsämter 16.
 Medizinalweien 14.
 Methodistenkirche 43.
 Milchwirtschafts-
 verband 246.
 Ministerium des Inn. 5.
 Ministerium des Kultus
 und Unterrichts 38.
 Münzverwaltung 117.

- Museen 105.
Musikhochschulen,
Städt. 67.
Mütter-, Säuglings- u.
Kleinfinderfürsorge,
Bad. Landesverband
für 30.
Nahrungsmittelschemi-
ker, Prüfungsaus-
schuß für 16.
NSDAP
— Arbeitsfront, Die
Deutsche 124.
— Gauamtsleiter 121.
— Gauleitung 121.
— Hausstaffel 119.
— Hitlerjugend 124.
— Kreisleitungen und
Kreisleiter 122.
— NSFK 124.
— NS-Frauenchaft u.
Deutsches Frauen-
werk 124.
— NSFK 123.
— NS-Volkswohlfahrt
126.
— SA 123.
— SS 123.
NSD-Marinebund 254.
NS-Kulturgemeinde
125, 254.
NS-Volkswohlfahrt 126.
NS-Volkswohlfahrt,
Kreisamtsleitungen
127.
Nationaltheater 102.
Naturichuß 99.
Nerven- und Gemüts-
kranke, Hilfsverein 30.
Neuapost. Kirche 43.
Nichtvollstänkten 76.
Nord. Gesellschaft 255.
Notariate 258 ff.
Notariate, Geschäfts-
kalender XXVIII.
Oberfinanzpräsident
Baden 159.
Oberlandesgericht 127.
Oberpostkassie 206.
Oberschulen für Jungen
71.
Oberschulen für Mäd-
chen 75.
Oberversicherungs-
ämter 28.
Ordnungliche Gerichte 127.
Organisationen der ge-
werblichen Wirtschaft
229.
— Altmetalle 238.
— Alt- und Abfall-
stoffe 238.
— Aluminiumwaren
231.
— Ambulantes Ge-
werbe 239.
— Armaturen 231.
— Armbanduhren 231.
— Banken 239.
— Bauindustrie 232.
— Baumwollspinnerei
235.
— Baumwollweberei
236.
— Beherbergungsgewerbe
239.
— Bekleidungs-
industrie 236.
— Berufs- und Sport-
bekleidungsindu-
strie 236.
— Betonsteinindustrie
232.
— Brauerei 237.
— Braunkohlenberg-
bau 230.
— Bürstenindustrie,
Fachuntergruppe 233.
— Bürsten- und Pinsel-
industrie 233.
— Druck- u. Papier-
verarbeitung 234.
— Einzelhandel 239.
— Eisenerzbergbau 230.
— Eispulver- u. Eis-
bindemittelindustrie
237.
— Eisstrank- u. Kühl-
möbelindustrie 232.
— Elektrizitäts-
versorgung 239.
— Erntebergungs-
maschinen 230.
— Feuerwehrgeräte
231.
— Fliesen 238.
— Fuhrgewerbe 240.
— Füllhalterindustrie
231.
— Gasslätten- u. We-
herbergungsgewerbe
239.
— Gas- und Wasser-
versorgung 239.
— Gleichrichter 231.
— Groß-, Ein- und
Ausfuhrhandel 238.
— Güternahverf. 230.
— Handel, Bezirksob-
mann 237.
— Handpumpen 230.
— Hauschuhindustrie
235.
— Holzverarbeitende
Industrie, Prüfungs-
stelle 233.
— Industriewatte-
herstellung 235.
— Kalbsoberleder 234.
— Kalfindustrie 232.
— Klein- und Obst-
brennereien 237.
— Korkenfabriken 233.
— Korkindustrie 233.
— Korksteinfabriken
233.
— Kraftfahrlehrer 240.
— Kraftomnibusver-
lehr, Kommunale u.
gemischtwirtschaft-
liche Betriebe 240.
— Kronenortfabriken
233.
— Kunstdünger 238.
— Lagerei 240.
— Landmaschinenbau
230.
— Ledererzeugende
Industrie 234.
— Lederwaren- und
Kofferindustrie 235.
— Leinen-, Galbleinen-
u. Schnerweberei 235.
— Malzindustrie 237.
— Mineralfarben 234.
— Möbeltransport 240.
— Nährmittelindustrie
236.
— Nähseideherstellung
235.
— Natursteine für den
Bau, Bahn- und
Wasserbau 232.
— Papier-, Pappen-,
Zellstoff- und Holz-
stoffherzeugung 234.
— Reitschuhindustrie
233.
— Personennagen-
verkehr 240.
— Priv. Kraftomni-
busverkehr 240.

- Reichs-Kraftwagenbetriebsverband 240.
- Reisevermittlung 241.
- Rohproduktengewerbe 233.
- Sägeindustrie 234.
- Sanitäres Zubehör 238.
- Schmutzwarenindustrie 231.
- Schottermaschinen 231.
- Schrott 233.
- Schuhindustrie 235.
- Serienmöbelindustrie 232.
- Spanforbindustrie 234.
- Spedition 240.
- Spedition und Lagererei 240.
- Spindelkett-, Seltfaktorien- u. Walzenwalzenindustrie 236.
- Steingruhdrehen 238.
- Textilindustrie 235.
- Trinkbrauweinhersteller 237.
- Vermittlergewerbe 239.
- Wäscheindustrie 236.
- Wirtschaftskammer Baden — Industrieabteilung 229.
- Zentralheizungs- u. Lüftungsbau 230.
- Ziegelindustrie 233.
- Zigarettenindustrie 237.
- Zuckerindustrie 237.
- Zugmaschinen und Dampfzüge 230.
- Orgelebauinspektoren 41.
- Orgeleprüfungsamt 42.
- Orthopädische Verordnungsstellen 220 ff.
- Ortskrankenkasse, Allg.
 - Oberversicherungsamt Konstanz 364.
 - Oberversicherungsamt Freiburg 365.
 - Oberversicherungsamt Karlsruhe 365.
 - Oberversicherungsamt Mannheim 366.
- Pflegeanstalten 33.
- Pharmazieräte 16.
- Polizei 11.
- Polizeibeamte 11 u. 258 ff.
- Polizeidirektionen 12 u. 258 ff.
- Polizeikassen 13.
- Polizeipräsidium 11 u. 258 ff.
- Postämter 206.
- Postbestellbezirke 258 ff.
- Postgebührenartikeln 367.
- Postfachamt 209.
- Professoren 43 ff.
- Ratschreiber 258 ff.
- Rechnungshof des Deutschen Reiches 126.
- Rechtsanwälte 153.
- Rechtsanwaltschaft 152.
- Rechtsanwaltskammer 152.
- Rechtswahrerbund, R. S. 128
- Rechtsarbeitsdienst 128.
- Reichsbahnausbesserungswerte 205.
- Reichsbahnbetriebsämter 187.
- Reichsbahndirektion 185.
- Reichsbahnhauptkasse 187.
- Reichsbahnmaschinenämter 203.
- Reichsbahnneubauämter 204.
- Reichsbahn, Tarife 372.
- Reichsbahnverkehrsämter 201.
- Reichsbankanstalten 211.
- Reichsbankhauptstelle 213.
- Reichsbanknebenstellen 211 ff.
- Reichsbankstellen 211 ff.
- Reichsbauämter 184.
- Reichsbund der Kinderreichen 255.
- Reichsbund für Leibesübungen 255.
- Reichsfilmkammer 222.
- Reichsinnungsverbände, Bezirksstellen Baden 242.
- Reichsjustizverwaltung 127.
- Reichskammer der bildenden Künste 222.
- Reichskolonialbund 222.
- Reichskriegerbund, Deutscher 252.
- Reichskulturkammer 222.
- Reichsluftschutzbund 255.
- Reichsmusikkammer 222.
- Reichsnährband 245.
- Reichsnährband Verlags-G. m. b. H. 250.
- Reichsposidirektion 206.
- Reichspressekammer 222.
- Reichspropagandaamt Baden 126.
- Reichsrundfunkkammer 222.
- Reichschrifttumskammer 222.
- Reichsstatthalter 1.
- Reichstheaterkammer 223.
- Reichsverband der Ortskrankenkassen 255.
- Reichsverband Deutscher Offiziere 255.
- Rektoren an Volksschulen 93 ff.
- Reviervollzug 258 ff.
- Revisionsverein, Badischer 118.
- Rheinbauämter 120.
- Rheinischfabrictsgerichte 145.
- Rheinischfabrictsinspektionen 124.
- Rheinischfabrictsobergericht 145.
- Rindviehvericherung 113.
- Notes Kreuz, Deutsches 252.
- Salinen 116.
- Sammlungen, Städt. 105.
- Schnitzereischule Furtwangen 82.
- Schwachsinige, Anstalten für 35.
- Schwarzwalddereiner 256.
- Sicherung der Landbewirtschaftung 140.
- Soldatenbund 256.
- Sondergerichte für Strafsachen 145.
- Soziale Versicherung 22.
- Spartkassen in Baden, Öffentliche 350.

Sparkassen- und Stro-
verband, Bad. 346.
Sprachverein, Deut-
scher 253.
Staatsanwaltschaft 147.
Staatskanzlei 1
Staatsministerium 1.
Staatsschuldenverwal-
tung 125.
Staatsmuseum Karls-
ruhe 80.
Staatstheater, Bad.
101.
Stadtbauämter 19.
Stadtbaumeister 19
Stadtschulämter 93.
Statistisches Landesamt
18.
Stenographenchaft,
Deutsche 253.
Sternwarte Heidel-
berg 51.
Steuerhilfskassen-
verwalter 258 ff.
Steuerverwaltung 109.
Stiftungen 104.
Strafanstalten 150.
Strafkammern 128.
Straßenbauämter 120.
Straßenbaumeister
258 ff.

Taubstumme, Verein f.
badische 30.
Taubstummen-
anstalten 96.
Technische Hochschule
Karlsruhe 60.
Telegraphenämter 210.
Telegraphenbauämter
210.
Telegraphenzugamt
210.
Theater 101.
Thermaluranstalten
13.
Tierärztekammer 17.

Tierhygienisches In-
stitut 17.
Topographie 123.
Trennhänder der Arbeit
214.
Trinkerheilanstalt 82.
Tuberkulose, Bad. Lan-
desverband z. Be-
kämpfung der 30.
Tuberkulosekranken-
haus Heidelberg-
Rohrbach 35.

Uhrmacherschule Furt-
wangen 82.
Unfallversicherungs-
verband Bad. Ge-
meinden u. Gemein-
deverbände 25.
Universität Freiburg 53.
Universität Heidel-
berg 43.
Unterrichtswesen 43.

Verband landw. Ge-
nossenschaften in Ba-
den e. V. 247 u. 248.
Verbrauchssteuern 160.
Vereinigungen 222.
Verkehrssteuern 159.
Vermessungsämter 122.
Vermessungsräte
122 u. 258 ff.
Versicherungsanstalt f.
Gemeinde- u. Körper-
schaftsbeamte 250.
Verorgungsämter
219 ff.
Versorgungsärztliche
Untersuchungsstelle
221.
Versorgungsbien-
stellen 219.
Versorgungsgerichte 28.
Vertrauensärzte der
Landesverv.-Anst. 24.
Verwaltungsgerichts-
hof 37.

Verwaltungsrechts-
pflege 37.
Veterinärwesen 17.
Viehversicherungs-
verband 17.
Viehwirtschafts-
verband 247.
Volksbanken 354.
Volksbildungswert,
Deutsches 125, 253.
Volksbüchereien 258 ff.
Volksbüchereistelle,
Staatl. 100.
VDA, Volksbund für
das Deutschtum im
Ausland 256.
Volkschulwesen 92.
Vollanstalten 71.

Wasserbauämter 121.
Wasserbaumeister am
Rhein 121.
Wasserbaumeister an d.
Binnenflüssen 115.
Wasser- und Straßen-
bau 119.
Wehrmacht 221.
Weinbau, Landespro-
pagandastelle des
Bad. 249.
Weinbauinspektoren
112.
Weinbauinstitut Frei-
burg 111.
Weinbauwirtschafts-
verband 247.
Wildschadenausgleichs-
kasse 125.
Wirtschaftskammer 228.
Wissenschaftl. Institute
97.
Wohlfahrtspflege 29.
Zivilkammern 128.
Zölle 160.
Zollfahndungsstelle 161
Zuchtdirektoren 113.

Alphabetisches Verzeichnis der Gemeinden

Die Zahlen verweisen auf die Seiten

Nach 325, Nach-Einz 332, Nafen 266, Nachdorf 266, Nachern 264, Nacharren 273, Nachhausen 320, Adelsberg 320, Adelsheim 261, Adelshofen 322, Adelsreute 332, Adersbach 322, Adersteig 320, Adlasterhausen 301, Adlhaußen 332, Adlchen 337, Adlern 320, Adbrud 337, Adensbach 288, Adfeld 301, Admamsweier 291, Adtdorf 291, Adtenbach 278, Adtenburg 337, Adtenheim 285, Adtenchwand 318, Adtglasshütten 306, Adtheim (Buchen) 261, Adtheim (Stoflach) 325, Adtheim (Oberlingen) 332, Adtlukheim 299, Adtneudorf 278, Adtschweier 264, Adtmonswald 270, Admoltern 270, Admrigschwand 337, Adngelörn 328, Adnellingen 288, Adppenweier 285, Adsbach 301, Adsamstadt 328, Adsenbach 320, Au (Freiburg) 273, Au a. Rhein 315, Au i. Murgtal 315, Auenheim 285, Auerebach (Ettlingen) 282, Auerebach (Mosbach) 301, Auggen 304, Auflingen 266.

Badstätt 322, Badheim 306, Baden-Baden 315, Badenweiler 304, Bahlingen 270, Bahnbrüden 259, Baiertal 342, Baittenhausen 332, Balg 315, Ballenberg 261, Ballrechten 304, Baltsbach 301, Baltersweil 337, Balzhofen 264, Bambergen 332, Bamlach 304, Bammental 278, Bankholzen 288, Bannholz 337, Bärental 306, Bargaen (Donauauehingen) 266, Bargaen (Einsheim) 322, Baurbach 282, Bauchsott 312, Bechtersbühl 337, Bechtern 328, Behla 267, Bellingen 304, Berau 338, Bergaltingen 318, Berghaupten 309, Berghausen 282, Bergschillingen 338, Bermatingen 332, Bermersbach (Offenburg) 309, Bermersbach (Kastatt) 315, Bernau 306, Berolshausen 261, Berwangen (Einsheim) 323, Berwangen (Waldbshut) 338, Bettingen 341, Bettmaringen 338, Beuren (Oberlingen) 332, Beuren a. Nied 288, Beuren a. d. Aach 325, Biberach 309, Biedenbühl 273, Niederbach 270, Biengen 273, Bierbronnen 338, Bielenbühl 267, Biebingen 267, Bietigheim 315, Bietingen (Konstanz) 288, Bietingen (Stodach) 325, Biffingen 312, Billaltingen 332, Billigheim 301, Binau 301, Binningen 288, Binzen 294, Binzen 318, Birkenbühl 338, Birkingen 338, Birnbühl 338, Birkhoffingen 273, Birkweiler 315, Bittelbrunn 267, Blankloch 282, Blantlingen 294, Blattwald 306, Bleibach 270, Bleichheim 270, Blumberg 267, Blumegg 338, Blumenfeld 288, Bobsbühl 328, Bockschaff 323, Bodersweier 285, Bödingheim 261, Bodman 325, Bofsheim 261, Böhlingen 288, Bohlshausen 309, Böhlingen 288, Boll (Neustadt) 306, Boll (Stodach) 325, Bollen 320, Bollbach 343, Bollschweil 273, Bombach 270, Bonndorf (Neustadt) 306, Bonndorf (Aberlingen) 332, Bottenau 309, Bödingen 273, Borberg 328, Borstal 341, Brandenberg 306, Bräunlingen 267, Brehmen 328, Breisach 273, Breitenbrunn 301, Breitenfeld 338, Breitenau 307, Breimgarten 304, Brenden 338, Bretten 282, Breitingen 261, Briegach 335, Brisingen 304, Brögglingen 270, Brombach (Geibelberg) 278, Brombach (Sörrach) 294, Bronnacker 261, Bruchhausen (Ettlingen) 282, Bruchsal 259, Bruggen 267, Brühl 299, Brunnadern 307, Brumtal 328, Bubenbach 307, Buch (Waldbshut) 338, Buch a. Ahorn 261, Buchen 261, Büchenau 259, Buchenbach 273, Buchenberg 335, Büchenbrunn 325, Buchheim (Freiburg) 273, Buchheim (Stodach) 325, Buchholz 270, Bugeniegel 332, Buggingen 304, Bühl 264, Bühl (Offenburg) 309, Bühl (Waldbshut) 338, Bühlertal 264, Burbach 282, Bürbach 320, Burg 274, Burgberg 335, Burgweiler 332, Burkheim 274, Busenbach 282, Büdingen 288, Büßlingen 288, Butschbach 309.

Dainbach 328, Daisbach 323, Daisendorf 332, Dallau 301, Dangstetten 338, Dattingen 304, Dauchingen 335, Daubenzell 301, Degefelden 294, Degernau 338, Deagenhausen 332, Deifendorf 332, Denkingen 332, Denglingen 270, Dertingen 341, Dettighofen 338, Dettingen 288, Deheln 338, Diebelsheim 282, Diedesheim 301, Dielheim 342, Dienstadt 328, Diersburg 310, Diersheim 285, Dietershan 341, Dietershausen 312, Dietlingen 312, Dillendorf 338, Dilsberg 278, Dingelsdorf 288, Dittelhausen 329, Dittighaim 329, Dittishausen 307, Dittwar 329, Dogern 338, Döggingen 267, Donau-eichingen 267, Dörlesberg 341, Dörflinbach 291, Dossenbach 318, Dossenheim 278, Dottingen 304, Duchtlingen 288, Dühren 323, Dundenheim 310, Durbach 310, Durlach 282, Durmersheim 315, Dürrenbüchig 282, Dürrenheim, Bad 335, Dürren 312.

Ebenheid 341, Eberbach 278, Eberfingen 338, Eberstadt 262, Ebersteinburg 315, Ebersweiler 310, Ebnet (Freiburg) 274, Ebnet (Neustadt) 307, Ebringen (Freiburg) 274, Ebringen (Konstanz) 288, Edartsbrunn 325, Edartsweiler 285, Edingen 299, Efringen 294, Eggenstein 282, Egringen 294, Egingen 288, Ehrenstetten 274, Ehrsbarg 320, Ehrstädt 323, Eichelberg 323, Eichen 320, Eichel 320, Eichstetten 274, Eichstertsheim 323, Eiersheim 329, Eigeltingen 325, Eimelbingen 294, Einbach 343, Eienbach 307, Eiental 284, Eüingen 312, Eichenwand 320, Eichesheim 315, Emmingen ab Egg 310, Emmendingen 312, Elenz 323, Elzach 270, Emmendingen 270, Emmingen ab Egg 267, Enderburg 320, Endermettingen 338, Endingen a. N. 270, Engelschwand 318, Engelswies 325, Engen 288, Entenlein 320, Epsenbach 323, Epsenhofen 338, Eppelheim 318, Eppingen 323, Eppoltingen 329, Erdmannsweiler 335, Erfeld 262, Erlach 270, Erlenbach 262, Ertingen 313, Erzingen 338, Eschbach (Freiburg) 274, Eschbach (Müllheim) 304, Eschbach (Waldshut) 338, Eschbach 323, Eschelbronn 323, Eschingen 325, Eslingen 267, Ettenheim 291, Ettenheimmünster 291, Ettlingen 282, Ettlingenweiler 282, Eßenrot 282, Eubigheim 262, Eutingen 313, Ewatingen 307.

Fahrenbach 301, Fahrnau 320, Falkau 307, Falkenstein 274, Faulenfürst 307, Fautenbach 264, Felbberg 304, Felbfirch 274, Felsenbach 310, Feuerbach 304, Filsbach (Neustadt) 307, Filsbach (Willingen) 335, Filscherbach 343, Filschingen 294, Fieslingen 282, Filinsbach 323, Föhrental 274, Forbach 315, Forchheim (Emmendingen) 270, Forchheim (Kölsruhe) 282, Forst 259, Freiamt 270, Freiburg 274, Freiolsheim 315, Freistett 285, Freudenberg 341, Freudental 288, Fridingen 332, Friedenweiler 307, Friedingen 288, Friedrichsdorf 278, Friedrichstal 283, Freienheim 291, Fröhnd 320, Furtchenbach 265, Fürtstberg 267, Furtwangen 267, Füssen 338.

Gaggenau 316, Gaiberg 278, Gaienhofen 288, Gailingen 288, Gallenweiler 304, Gallmannsweil 325, Gamburg 341, Gamsfurt 265, Gaungelloch 278, Gausbach 316, Geisingen 267, Geißlingen 338, Gemmingen 323, Genzenbach 310, Gerchsheim 329, Gerichtstetten 262, Gerlachshaim 329, Gernsbach 316, Gersbach 320, Gerschwand 321, Gießhaim 329, Glashofen 262, Gödrichen 313, Gochsheim 259, Göggingen 325, Gößhausen 283, Gommersdorf 262, Gondelsheim 259, Görwihl 318, Göschweiler 307, Gottenheim 274, Gottmadingen 288, Gößingen 262, Graben 283, Grafenhausen (Zahr) 291, Grafenhausen (Neustadt) 307, Grasbeuren 332, Grauelsbaum 283, Greftern 265, Gremmlsbach 335, Grenzach 294, Griesgen 321, Griesbach, Bad 310, Griesheim 310, Grießen 338, Grimmelshofen 338, Gröhheim 304, Grombach 323, Großscholshaim 262, Großherzschwand 318, Großrinderfeld 329, Großsachsen 299, Großschönaach 322, Großtadelhofen 332, Großweier 265, Gröbtingen 283, Grinenwört 341, Grunern 304, Grunholz 318, Grüningen 267, Grünsfeld 329, Grünsfeldhausen 329, Grünwald 307, Grünwettersbad 283, Gundelfingen 274, Gündelwangen 307, Gundholzen 288, Gündlingen 274, Gurtweil 338, Gutach (Emmendingen) 270, Gutach (Schwarzwaldbahn) 343, Gütenbach 267, Gütenstein 325, Gutmadingen 267, Guttenbach 301, Güttingen 288.

Haag 278, Haagen 294, Håg 321, Hågelberg 295, Hagnau 332, Hagsfeld 283, Hainstadt 262, Haltungen 293, Hamburg, 313 Hambrüden 259, Hammersteinbach-Freggenbach 267, Hänner 318, Hartheim 262, Harpofingen 318, Hartheim (Freiburg) 274, Hartheim (Etodach) 325, Hartshwand 318, Hasel 321, Haslach (Offenburg) 310, Haslach (Wolfsach) 343, Haslachimonswald 270, Hasselbach 323, Hahmersheim 301, Hattenweiler 332, Hattingen 267, Hauen-ederstein 316, Hauenstein 318, Hauringen 295, Haulach 343, Hauen i. W. 321, Hauen an der Aach 288, Hauen an der Möhlin 274, Hauen im Tal 326, Hauen vor Wald 267, Haujern 307, Hausgereut 285, Hecheln 326, Hedfeld 329, Hedlingen 270, Heddesbach 278, Heddesheim 299, Hege 288, Heidelberg 372, Heibelsheim 259, Heidenhofen 267, Heidersbach 262, Heiligenberg 328, Heiligenzell 291, Heiligkreuzsteinach 278, Heimbach 270, Heinsheim 301, Heinstetten 326, Heitersheim 304, Helmlingen 285, Helmsheim 259, Helmstadt 323, Hemmenhofen 289, Hemsbach (Buchen) 262, Hemsbach (Mannheim) 299, Herbolzheim (Emmenzingen) 270, Herbolzheim (Mosbach) 301, Herwangen 332, Herrschried 318, Hertzen 295, Hertingen 304, Herzogenweiler 335, Hesselhurst 285, Hettigenbeuren 262, Hettlingen 262, Heudorf im Hegau 326, Heudorf b. Mespitz 326, Heuweiler 274, Hildmannsfeld 265, Hilpertsau 316, Hilsbach 323, Hülzingen 289, Hindelwang 326, Hintergarten 307, Hint-schwand 267, Hirschlanden 262, Hochdorf 274, Hochemmingen 267, Höden-schwand 338, Hochhausen (Mosbach) 301, Hochhausen (Tauberbischofsheim) 329, Hochjal 318, Hochstetten 283, Hochenheim 299, Hödingen 332, Hoffenheim 323, Hofsgrund 274, Hoffstetten 343, Hofweier 310, Hoßschür 318, Höfelfeld 341, Hohenbobman 332, Hohenbachsen 299, Hohenstadt 262, Hohenstetten 339, Hohenwart 313, Hohenwetttersbach 283, Hohnhurst 285, Hollerbach 262, Hölflin 295, Holz 295, Holzhausen (Freiburg) 274, Holzhausen (Rehl) 285, Homberg 332, Honau 285, Hondingen 267, Honstetten 326, Höpfigen 262, Hopvetenzell 326, Horben 274, Hörden 316, Horheim 339, Horn 289, Hornberg (Säckingen) 318, Hornberg (Wolfsach) 343, Horrenbach 262, Horrenberg 342, Hottlingen 318, Hubertshofen 267, Hüchenfeld 313, Hüffenhardt 301, Hüfingen 267, Hügelsheim 304, Hügelsheim 316, Hügletten 274, Hugsweiler 291, Hundheim 341, Hünigheim 262, Hürllingen 339, Hüfingen 295, Hütten 318, Hüttenheim 259, Hüttingen 295.

Ibach (Offenburg) 310, Ibach (Säckingen) 318, Ichenheim 291, Iech-tingen 274, Iestetten 339, Iffezheim 316, Ihringen 274, Illingen 316, Ilmensee 322, Ilwangen 333, Ilmpfan 329, Ivesheim 299, Immenzingen 267, Immenrech 339, Immenstaad 333, Impfingen 329, Imblekofen 339, Inzlingen 295, Ißlingen 283, Ippingen 267, Ivringen 313, Istein 295, Ittendorf 333, Ittersbach 313, Ittlingen 323, Itznang 289.

Kadelburg 339, Kälberthshausen 301, Kalbrunn (Konstanz) 289, Kal-brunn (Wolfsach) 343, Kandern 304, Kappel (Freiburg) 274, Kappel (Neuladt) 307, Kappel (Billingen) 335, Kappel am Rhein 291, Kappelrodeck 265, Karlsdorf 259, Karlsruhe 341, Kenzingen 270, Ketich 299, Kiechlinsbergen 274, Kiechlbrunn 313, Kitzlatal 343, Kippenhausen 333, Kippenheim 291, Kippen-heimweiler 291, Kirchardt 323, Kirchdorf 335, Kirchen 295, Kirchen-Hauen 267, Kirchhofen 274, Kirchgarten 275, Kirnbach 344, Kirrlach 259, Klein-eicholzheim 262, Kleinfems 295, Kleinsteinbach 283, Klengen 335, Klewsau 262, Kluffern 333, Kriebitz 344, Kollmarsreute 270, Kollnau 270, Kommingen 289, Köndringen 270, Königheim 329, Königsbach 313, Königshaffhauen 274, Königsfeld im Schwarzwald 335, Königshofen 329, Konstanz 289, Korb 262, Korb 285, Krauthausen 262, Kreenheintetten 326, Kreenlingen 339, Krensheim 329, Kronau 259, Krozingen, Bad 304, Krumbach (Mosbach) 301, Krumbach (Etodach) 326, Kuhbach 291, Kulsheim 341, Kuppenheim 316, Kupprich-hausen 329, Kürnbach 323, Kürzell 291, Küßnach 339, Küßbrunn 329.

Ladenburg 299, Lahr 291, Lampenhain 278, Landshausen 323, Langen-alf 318, Langenau 321, Langenbach 267, Langenbrand 316, Langenbrücken

259, Langenhart 326, Langenordnach 307, Langenrain 289, Langenschiltach 335, Langensteinbach 283, Langenwintler 292, Lauda 329, Laudenbach 299, Laubenberg 262, Lauf 265, Laufen 304, Laufenburg (Waben) 318, Lausheim 339, Lautenbach (Offenburg) 310, Lautenbach (Raßlatt) 316, Legeßhurr 285, Lehen 275, Lehengericht 344, Lehningen 313, Leibenstadt 262, Leiberitung 265, Leiberningen 326, Leimen 278, Leisferdingen 267, Leiselheim 275, Lembach 339, Lengentrieben 329, Lenztrich 307, Leopoldshafen 283, Leustetten 333, Leutershausen 299, Leutesheim 285, Lichtenau 285, Liebolsheim 283, Liel 304, Lienheim 339, Liezbach 310, Liggeringen 289, Limbach 301, Linach 267, Lindach 301, Lindelbach 341, Linfenheim 283, Lintz 285, Litzburg 304, Livvertstreute 333, Livringen 326, Löffelstetten 289, Lobensfeld 278, Löffingen 307, Löhningen 339, Lohrbach 302, Lorrach 295, Lotzstetten 339, Ludwigshafen a. S. 326, Luttingen 318, Lügelsachsen 299.

Mahlspüren im Oegau 326, Mahlspüren im Tal 326, Mainwangen 326, Mailach 310, Mahlsberg 292, Maled 270, Malsburg 304, Malsch (Heidelberg) 342, Malsch (Raßlatt) 316, Malschenberg 342, Malterdingen 271, Mambach 321, Mannheim 299, Mappach 295, Marbach (Tauberbischofsheim) 329, Marbach (Billingen) 335, Marzdorf 333, Martelfingen 289, Märkt 295, Marlen 285, Marzell 304, Mauchen (Mühlheim) 304, Mauchen (Waldbühl) 339, Mauenheim 267, Mauer 278, Maulburg 321, Medesheim 278, Meersburg 303, Meisenheim 292, Nemprechtschofen 285, Mengen 275, Memmingen 326, Menzschwand 307, Menzingen 259, Merchingen 262, Merdingen 275, Merzhauten 275, Meßelhausen 329, Meßkirch 326, Mettenberg 339, Michelbach (Mösbach) 302, Michelbach (Raßlatt) 316, Michelsfeld 323, Mietersheim 292, Mimmenshausen 333, Mingsolsheim 259, Minseln 318, Mißelbrunn 267, Mittelschleflenz 302, Mittelstreuweiler 333, Möggingen 289, Möhringen 268, Münchweiler 335, Münchzell 279, Mondfeld 341, Moos (Wühl) 265, Moos (Konstanz) 289, Moosbrunn 279, Mörsch 283, Mörtelstein 302, Mösbach 302, Mößbach 265, Müdenloch 279, Müdenschoß 286, Müdental 302, Müdau 362, Muggenbrunn 321, Muggenturm 316, Mühlbach 323, Mühlentbach 344, Mühlhausen (Heidelberg) 342, Mühlhausen (Konstanz) 289, Mühlhausen (Horsheim) 313, Mühlhofen 333, Mühlingen 326, Müßen 302, Müllen 286, Müllheim 305, Münchhöf 326, Mündlingen 307, Mündweiler 292, Mundelfingen 268, Mundingen 271, Münzesheim 259, Mungingen 275, Murg 318, Muttselbach 283.

Naffig 341, Nedarbischofsheim 323, Nedarburten 302, Nedarlez 302, Nedargemünd 279, Nedargerach 302, Nedarhausen 299, Nedarlagenbach 302, Nedarmlühlbach 302, Nedarzimmern 302, Neibshiem 259, Neidenstein 323, Nezingen 326, Nesselried 310, Nesselwangen 333, Neuburgweier 283, Neubenau 302, Neudingen 268, Neudorf 260, Neuenburg 305, Neuenbürg 260, Neuenweg 321, Neuershausen 275, Neutrach 333, Neuglashütten 307, Neuhäusen (Konstanz) 289, Neuhäusen (Horsheim) 313, Neuhäusen (Billingen) 335, Neufisch 268, Neulshheim 299, Neunühl 286, Neunfirchen 302, Neunfetten 262, Neurent 283, Neunatz 265, Neunstadt 307, Neunhard 260, Neunweier 265, Niederbühl 316, Niedereggenen 305, Niedereichach 335, Niedergeißbach 318, Niederhausen 271, Niederhof 318, Niederrimlingen 275, Niederropfshiem 310, Niederwasser 344, Niederweiler 305, Niderwühl 318, Niederwinben 271, Niefern 313, Nilflashausen 341, Nimburg 270, Nögen- schnit 339, Nonnenweier 292, Nordhalben 289, Nordrach 344, Nordschwaben 318, Nordweil 271, Norzingen 275, Nöttingen 313, Nußbach (Offenburg) 310, Nußbach (Billingen) 335, Nußbaum 318, Nußdorf 333, Nußloch 279.

Oberachern 265, Oberacker 260, Oberalpien 339, Oberalbach 330, Oberbadlingen 268, Oberbergen 275, Oberbränd 307, Oberbruch 265, Oberdielbach 302, Obereggenen 305, Obereggingen 333, Oberentersbach 344, Obereichach 336, Oberlodenbach 299, Obergimpfen 289, Oberlöhstüte 326, Oberlottertäl 275, Obergrombach 260, Oberfarmersbach 344, Oberhausen (Bruchsal) 260, Oberhausen (Emmendingen) 271, Oberhof 319, Oberkirch 310,

Echöllbrunn 283, Echollbrunn 302, Schonach i. Schwarzwald 336, Echönuu b. G. 279, Echönuu im Schwarzwald 321, Echöndberg 292, Echöndbrunn 279, Echönbach (Donauweichingen) 268, Echönbach (Neustadt) 308, Echönbach 321, Echönsfeld 330, Echönswald im Schwarzwald 336, Echönsheim 321, Echriessheim 300, Echuttern 292, Echuttal 292, Echutterwald 311, Echutterzell 292, Schwabhausen 330, Schwadenreute 327, Schwaibach 311, Schwandenborj 327, Schwanheim 279, Schwaningen 339, Schwarzach 265, Schwärzenbach 308, Schweigern 330, Schweighausen 292, Schweighof 305, Schweinberg 263, Schwenningen 327, Schwerzen 339, Schweyngen 303, Schwürstadt 319, Seefach 263, Seebach 265, Seefeldern 305, Seelbach 292, Segeten 319, Seibach 317, Sennfeld 263, Sentenhart 327, Seppenhofen 308, Sexau 271, Siegelau 271, Siegelbach 324, Siensbach 271, Sindsolsheim 263, Singen (Konstanz) 289, Singen (Pforzheim) 313, Einsheim 324, Singheim 265, Sipplingen 333, Sisenfird 305, Sölden 275, Söllingen (Karlsruhe) 283, Söllingen (Rastatt) 317, Sonderriet 341, Spechbach 279, Spehart 284, Spiesberg 284, Spöck 284, Sprantal 313, Stadelhofen 311, Stafort 284, Stabringen 327, Staufen (Rastatt) 305, Staufen (Waldshut) 339, Staufenberg 317, Stetbach 324, Stegen 275, Stein 313, Stein am Kocher 302, Steinach 344, Steinbach (Buchen) 263, Steinbach (Wühl) 265, Steinbach (Tauberbischofsheim) 341, Steinegg 313, Steinen 296, Steinenstadt 305, Steinsfurt 341, Steinmauern 317, Steinsfurt 324, Stehlingen 327, Stetten (Donauweichingen) 268, Stetten (Oberlingen) 333, Stetten (Waldshut) 339, Stetten am kalten Markt 327, Stettfeld 260, Stodach 327, Stodburg 336, Stollhofen 265, Strittmatt 319, Strümpfelbrunn 302, Strülingen 339, Stupferich 284, Suggental 271, Sulz 292, Sulzbach (Karlsruhe) 284, Sulzbach (Mannheim) 300, Sulzbach (Mosbach) 302, Sulzbach (Rastatt) 317, Sulzburg 305, Sulzfeld 324, Sumpfhöhen 268, Sunthausen 268.

Tairnbach 342, Taisersdorf 333, Talheim 289, Tannenkirch 305, Tannheim 268, Tauberbischofsheim 330, Tegernau 321, Tengen 289, Teningen 319, Tenenbrunn 336, Tiefenbach 324, Tiefenbrunn 313, Tiefenhäusern 279, Tiengen (Freiburg) 275, Tiengen (Oberrhein) 339, Tiergarten 311, Titisee 308, Todtnoos 319, Todtnau 308, Todtnauberg 308, Treichlingen 324, Triberg 336, Trienz 302, Tübingen 333, Tunau 321, Tunsel 305, Tuschfelden 271.

Überauchen 336, Überlingen 333, Überlingen am Ried 289, Ubstadt 260, Uehlingen 340, Uffingen 330, Uffigheim 330, Ulm (Wühl) 265, Ulm (Offenburg) 311, Umkirch 275, Unabingen 268, Unterapsen 340, Unterbalbach 330, Unterboldingen 208, Unterbränd 268, Untereggingen 340, Unterentersbach 324, Untertauern 324, Unterlashedütte 327, Unterallottertal 275, Unterrombach 260, Unterharmersbach 344, Unteribental 275, Unterlisch 263, Unterirnach 336, Unterlauchringen 340, Untermettingen 340, Untermünzertal 305, Unteröwisheim 260, Unterjefflenz 302, Unterjüsch 330, Unterjwarzach 302, Unterjggingen 333, Unterimonswald 271, Unterjöhlingen 333, Untermangen 340, Untervittighausen 330, Untervittstadt 263, Unshurt 265, Urach 308, Urberg 319, Urloffen 286, Urnau 333, Urpfar 341, Urjenbach 300, Uttenhofen 289, Uhenfeld 321.

Varnhali 265, Vilschband 330, Villingen im Schwarzwald 336, Vimbach 265, Vödenrot 341, Vögisheim 305, Vöhrenbach 268, Völkersbach 284, Volkertsdauhen 327, Vörstetten 271.

Wagenischwend 302, Wagenstadt 271, Wagensteig 275, Waghäusel 260, Wagsburt 286, Wahlwies 327, Waibstadt 324, Waldangelsch 324, Waldau 308, Waldenhäusen 341, Waldhausen (Buchen) 263, Waldhausen (Donauweichingen) 268, Waldhilsbach 279, Waldlagenbach 302, Waldkirch (Emmendingen) 271, Waldkirch (Waldshut) 340, Waldmühlbach 302, Waldvredtsweier 317, Waldshut 340, Waldstetten 263, Waldbulm 265, Waldwimmersbach 279, Wallbach 319, Wallburg 292, Walldorf 342, Wallbörn 263, Waltershofen 275, Waltersweier 311, Wangen (Konstanz) 289, Wangen (Überlingen)

333, Wafenweiler 275, Waffer (Emmendingen) 271, Waffer (Etodach) 327, Watterdingen) 289, Wehr 319, Wehrhaben 319, Weier 311, Weier 260, Weil (Konstanz) 289, Weil am Rhein 296, Weildorf 333, Weiler (Konstanz) 290, Weiler (Worzhelm) 313, Weiler (Einsheim) 324, Weiler (Willingen) 336, Weilersbach 336, Weilheim 340, Weingarten 284, Weinheim 300, Weisbach 302, Weisenbach 372, Weisweil (Emmendingen) 271, Weisweil (Waldshut) 340, Weitenau 321, Weitenung 265, Weiterdingen 290, Weizen 340, Wellendingen 308, Welmfingen 296, Welschensteinach 344, Welschingen 290, Wembach 321, Wenfheim 330, Werbach 331, Werbachhausen 331, Wertheim 341, Wessental 341, Wettelbrunn 305, Wettersdorf 263, Wiechs (Konstanz) 290, Wiechs (Wrrach) 321, Wiechs (Etodach) 327, Wieden 321, Wies 321, Wielenbach 279, Wiental 260, Wieslet 321, Wiesloch 342, Wildgutach 271, Wildtal 275, Wilferdingen 313, Willingen 319, Wilhelmfeld 279, Willarinen 319, Willstätt 286, Windenreute 271, Windischbuch 331, Windischlag 311, Wintersdorf 317, Winterpüren 327, Winterjulgen 334, Winterweiler 296, Wingenhofen 263, Wittelbach 292, Wittenhofen 334, Wittenschwand 319, Wittental 276, Wittenweiler 292, Wittelkofen 308, Wittlingen 296, Wittnau 276, Wödingen 331, Wolfach 344, Wolfartsweiler 284, Wolfenweiler 276, Wolfbach 296, Wollenberg 324, Wolpadingen 319, Wotterdingen 268, Worblingen 290, Worndorf 327, Wöschbach 284, Wöjtingen 284, Würm 313, Würmersheim 317, Wutöjtingen 340, Wühl 271, Wühlten 296.

Nach 271.

Zaisenhausen 324, Zarten 276, Zastler 276, Zell am Andelsbach 334, Zell am Harmersbach 344, Zell im Wiental 321, Zell-Weierbach 311, Zieuren 260, Ziegelhausen 279, Zienlen 305, Zierolschhofen 286, Zimmerholz 268, Zimmern (Buch) 263, Zimmern (Donauauehingen) 268, Zimmern (Zauberbüschhofheim) 331, Zigenhausen 327, Zojnegg 327, Zunsweiler 311, Zunzingen 305, Zulenhofen 311, Zuzenhausen 324, Zwingenberg 302.

Berichtigung von Seite 240/241

Bezirksgruppe Baden der Fachgruppe Expedition der Reichsverkehrsgruppe Expedition und Lagerei — Bezirksgruppe Baden der Fachgruppe Möbeltransport der Reichsverkehrsgruppe Expedition und Lagerei — Bezirksgruppe Baden der Fachgruppe Lagerei der Reichsverkehrsgruppe Expedition und Lagerei — Geschäftsführer: Syndikus Friedrich Langenbein, statt Friedrich.



REICHSVERBAND DES
ADRESS-U. ANZEIGEN-
BUCHVERLAGS-
GEWERBES

Für den Inhalt verantwortlich: Dr. F. Braun.

Für die Anzeigen verantwortlich: A. Große.

Verlag und Druckerei G. Braun, alle in Karlsruhe i. B., Karl-Friedrich-Straße 14.

Preis undurchschossen: RM. 2.80

„ durchschossen: „ 3.—

Anzeigen-Preisliste Nr. 1. „G“ 21. 12. 37.

Jahrgang 1938: M. A. 5000.

Porphyrawerk Dossenheim

Hans Vatter, Mannheim, Bismarckplatz 21

liefert aus Schloß- und Heckenmarkbruch
erstklassiges
Straßenbau-Material

ferner: Bahnschotter, Betonmaterial
Gehweggrus für Gärten und Plätze

FRIEDRICH KÄRCHER GELDSCHRANK- UND TRESORBAU

PFORZHEIM

Gegründet 1889

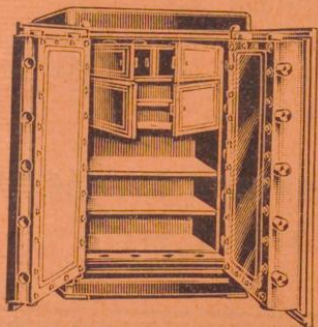

Stahlschränke,
Karteischränke,
Zeichnungsschränke,
Aktenschränke,
Rolladenschränke usw.



Ursprung 1835

Familienväter!

Beste Vorsorge für jedes Mitglied der
Familie erreicht man durch den Abschluß der

Familien-Versicherung

einer **neuartigen** Einrichtung der **Karlsruher Lebensversicherung A.-G.** Lassen Sie sich unverbindlich beraten durch unsere Vertreter oder durch die briefliche Beratungsstelle der

Karlsruher Lebensversicherung A.-G.

Karlsruhe in Baden, Kaiserallee 4



F A B R I K A T E

immer führend

Munition · Munitionsmaschinen · Verpackungsmaschinen · Apparate für die Wärmewirtschaft · Leichtstahlflaschen · Spinntöpfe und Spulen · ... · Industrieöfen · Kurbel-

BLB Karlsruhe



51 80616 1 031

Deutsche Waffen- und Munitionsfabriken A.-G., Werk Karlsruhe i. B.

