

# **Badische Landesbibliothek Karlsruhe**

**Digitale Sammlung der Badischen Landesbibliothek Karlsruhe**

[Werbung]

[urn:nbn:de:bsz:31-350368](https://nbn-resolving.org/urn:nbn:de:bsz:31-350368)

# Klein-Kältemaschinen und Kühlschränke

mit maschineller Kühlung

für Metzgereien  
Wurst-Fabriken

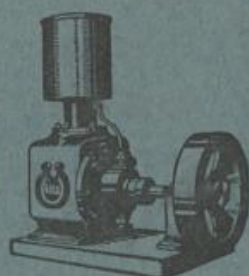

Hotels, Konditoreien  
u. Feinkostgeschäfte

liefern kurzfristig in bewährter Konstruktion

**Lahrer Maschinenbaugesellschaft m.b.H.**  
**Lahr i. Baden**

Fernsprecher 869 / Prospekte und Ingenieurberatung kostenlos / Fernsprecher 869

## Anzeigen in diesem Buch

finden weite Verbreitung, da 51000 Stück Auflage. Die gesamte Auflage kam zumeist restlos zum Absatz und blieb bisher ein Jahr in Gebrauch. Alle Fernsprechteilnehmer im Oberpostdirektionsbezirk Karlsruhe (Land Baden nördlich Appenweier) benutzen täglich das Buch. Sichern Sie sich rechtzeitig die wirkungsvollen Anzeigenmöglichkeiten.

**Deutsche Reichs-Postreklame, G. m. b. H.**  
Bezirksdirektion Karlsruhe, Fernsprecher 60



# Telefonzelle

„Weltruf“

Größte Schallsicherheit!

Glatte Sperrholzwandungen ohne Polsterung!

Schallsichere Türen ohne Polsterung!

Telefonzellen-Baugesellschaft m. b. H. Köln  
Köln-Ehrenfeld

Goldene Medaille der Internationalen Bauausstellung Leipzig 1913



H.

889

h

H.



k 02B 127, 1926

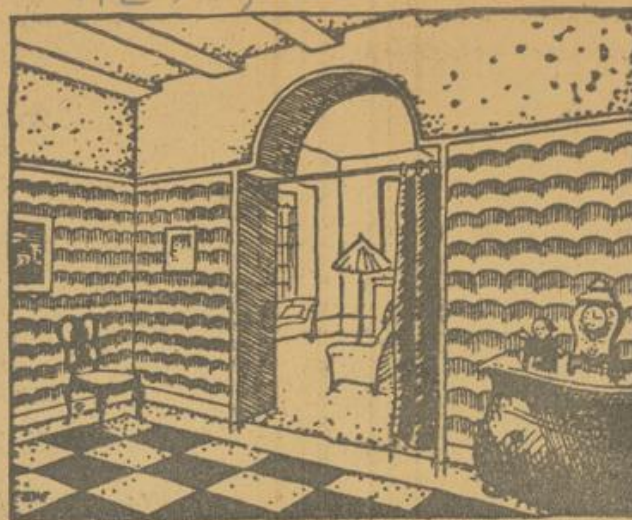

## Ölfarbanstrich maschinell aufgetragen.

Die Ölfarbschicht braucht heute nicht mehr von Hand mit Pinsel auf die Wand gestrichen zu werden. Der Ölanstrich von heute ist viel einfacher, schöner und haltbarer. — Die Maschine walzt die Ölfarbschicht zuerst auf eine pergamentartige Masse, viel regelmässiger und besser deckend als Menschenhände es vermögen. So entsteht ein Wandkleid. Es heisst Salubra und wird von jedem Maler oder Tapezierer ohne besondere Vorkenntnisse in einzelnen Bahnen auf die Wand gebracht. Ein mittelgrosser Raum wird an einem Tage fix und fertig geklebt und ist am nächsten wieder bezugsbereit. Salubra saugt sich intensiv an das Mauerwerk an, hält den unvermeidlichen Bewegungen eines jeden Verputzes elastisch stand und bekommt nicht die tausend kleinen Risse und Sprünge, wie die von Hand gestrichenen Wände. Salubra widersteht deshalb auch länger den Waschungen mit Bürste und Seifenwasser und den Desinfektionen als gewöhnlicher Ölanstrich.

— Die Werke garantieren Ihnen schriftlich die Lichtehtigkeit und Waschbarkeit für fünf Jahre. Für welchen Anstrich erhalten Sie eine gleiche Gewähr? Ohne wesentliche Mehrkosten walzt die Maschine auch drei, vier oder mehr Farben auf, anstatt nur einer. Salubra kann also gemustert werden. Und diese Muster sollten Sie sehen! — Muster in blütenartigen, in sammettiefen oder in reichschimmernden Tönen, aber alle überlassen von einem weichen edlen Schmelz, gegen den jeder Handanstrich spedig glänzend wirkt. — Ein Raum von Hand gestrichen in der Art der meisten Salubra-Muster würde Tausende kosten. Salubra-Einton fix und fertig an der Wand stellt sich auf Mk. 1.50 bis Mk. 2.50 pro Quadratmeter. Salubramuster mit mehrfarbigen Anwendungs-Beispielen für alle Raumgattungen (samt Bezugsquellen aus Ihrer Nähe) kostenlos von Salubra AG., Grenzach IIIa (Bad.)

Salubra-Muster, Anwendungsbeispiele, Preise und Bezugsquellen erbeten.

Drucksache



Name: .....

Salubra AG.

Adresse: .....

Grenzach IIIa

(Baden)

### Angewendet:

Im neuen königlichen Palast in Barcelona, in den Gemächern der Königin von Italien, Villa Savoy, im Bundespalast in Bern, im Reg.-Palast in Montevideo, in vielen fashionablen Hotels: Nassauer Hof, Wiesbaden, Dom-Hotel, Köln, Hotel Atlantic, Hamburg, Suvretta House, St. Moritz, Hotel National, Luzern, etc., etc.

Bei den 4000 qm Wandflächen, bei welchen in Frage kam, ob Salubra oder Ölanstrich angewendet werden sollte, stellten sich bei den Erhebungen die Kosten des Ölanstrichs um 2000 Mark höher als die der Salubra. Dabei ist der Ölanstrich nicht so haltbar als die Salubra und beim Abwaschen leidet das Muster des Ölanstrichs in Glanz und Farbe.

(ges.) Städt. Krankenhaus, Karlsruhe.



Helmut J. L. Fleck  
 Berlin-Giemenstadt  
 Quellweg 44  
 Prof. 34 68 18

**Täglich wichtige Anrufe Mannheim**

Polizei-Hauptwache: 358 51	Gewöhnliche Eilbriefe: 361 11
Kriminalpolizei: 236 02	Alle übrigen Eilbriefsendungen: 237 63
Städt. Krankenhaus: Sammelnummern 361 31, 352 51 u. 351 51	Eilpakete: 355 41
Unfälle, Krankenauto: 238 90	Briefabfertigung: 241 67
Hauptfeuerwache: 238 90	Expresgutbestätterei und Abholung: 309 41
Postreklame Mannheim: 355 41 Von 1 bis 4 Uhr u. nachts 231 13	Eilgutabfertigung u. Expresgutabfertigung 353 11
Verkehrsverein: Sammelnummer 252 58 Auskunfts- u. Reisebüro: N 2, 4 u. O 7, 11. Kostenlose Auskünfte, Prospekte u. dgl., Fahrkarten, Rundreisehefte, Flugkarten.	Störungen: Licht, Wasser, Gas: Sammelnummer 35631 nachts 351 51
<b>Amtl. Gepäck- u. Ex- presgutbestätterei</b> <b>Max Hoffmann</b> Mannheim Bahnhof Besorgt Reisegepäck zur Bahn u. ins Haus Abholung von Expres- u. sonstigen Gütern Fernspr. 30941 / Spedition, Güterbestätterei, Lagerung / Fernspr. 30941	Störungen: Fernsprecher: Störungsstelle des Tele- graphenamts 9
<b>J. Reichert Söhne Bahnspediteure</b> Eilgutbestätterei Nr. 30905 Frachtgutbestätterei Nr. 36411	

*05.3. Blumenhaus der Gärtnerei Kocher G.m.b.H. Telefon: 28946 -  
 Am Friedhof: Gärtnerei Telefon 30242  
 Blumen Spenden: Vermittlungsstelle für In- und Ausland.*

**MOTORRAD-ZENTRALE**

Tel. 22835 / **KARL LÖVENICH** / N 4, 10  
 Markenmotorräder / Motorrad-Zubehör / Reparaturwerkstätte / Garagenbetrieb

Reparaturen und Elektromotoren Maschinen u. Apparate	<b>Gebrüder Winterhalter</b> <b>Elektromech. Werkstätte</b> Q 7, 10 / Tel. 30880 neu	Reparaturen u. Neuinstallation elektr. Kranen und Aufzüge Ausführung elektr. Licht- und Kraftanlagen
--	--	---

<b>Auto- vermietung</b>	<b>Auto- zentrale</b>	<b>200 66</b> und <b>200 67</b>	Vermietung von Personenkraftwagen (Taxametern) Tag und Nacht geöffnet. Büro: Schimperstraße 31
<b>Glaser</b>	<b>Lechner</b>	<b>263 36</b>	Übernahme aller Reparaturen, auch Nachtzeit (Wohnung Gontardstr. 5) S 6, 30
<b>Gipser</b>	<b>Georg Meerstetter</b>	<b>315 75</b>	Gipser- und Stukkateurgeschäft Gerüstbau- und Verleihanstalt Dammstraße 44 a
<b>Störungen für Öfen u. Herde</b>	<b>Georg Henzel</b>	<b>228 98</b>	Ofensetzer Kachelöfen, Herd- und Wandplatten :: Ausführung sämtlicher Reparaturen, auch bei Nachtzeit :: U 6, 2
<b>Vulkanisier- Anstalt</b>	<b>Fr. Botz Wwc.</b>	<b>332 31</b>	Auto- Bereifungshaus und Vulkanisieranstalt Q 5, 2



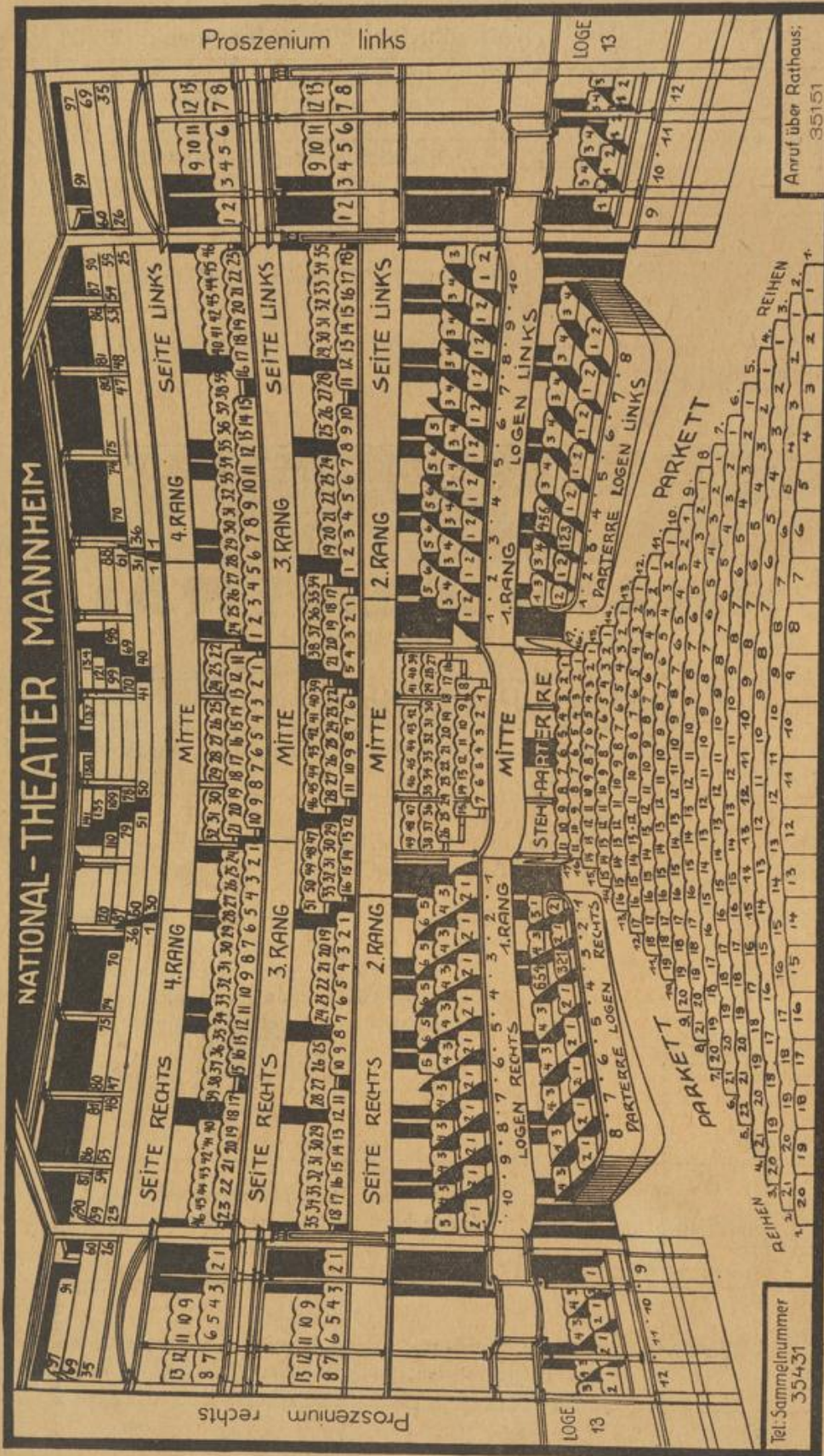

Kartenbestellung: Theaterkasse B 2, 10, Sammelnummer 354 31

**Bühnenvolksbund E.V. ★ Theatergemeinde Mannheim-Ludwigshafen**  
 ist diejenige Theaterbesucher-Organisation, die unterschiedslos alle Kunst- und Theaterfreunde umfaßt, die im Sinne der christlich deutschen Volksgemeinschaft die Erneuerung unserer gesamten Kultur, die Veredlung und Vertiefung der Volkseele zu erstreben gewillt sind  
 Prospekte sind erhältlich in der **Hauptgeschäftsstelle G 3, 14** (Telephon 285 94 und 285 95), in der **Zweigstelle Rosengarten, Schalter 4**, und in der **Geschäftsstelle Ludwigshafen, Amisstraße 15** (Telephon 612 56)





# Brauerei Moninger

## Karlsruhe

Fernruf: 6444, 6445, 6446 und 6447

Nachdruck verboten

# Amfliches Fernsprechbuch

für den

Oberpostdirektionsbezirk  
**Karlsruhe (Baden)**

Juli 1926



Institut Dr. BÜCHLER, Rastatt  
SCHÜLERHEIM

Siebenklassige Realschule mit Latein  
Vorbereitung zum Abitur

*Prospekte durch die Direktion*



Im Bezirk der Oberpostdirektion Karlsruhe verkehren

## KRAFTPOSTEN

auf folgenden Strecken:

1. **Achern**—Erlenbad—Lauf
2. **Achern**—Fautenbach—Gamshurst—Memprechtshofen
3. **Achern**—Sasbachwalden—Unterstmatt—Mummelsee
4. **Achern**—Ulm—Oberkirch
5. **Baden-Baden**—Höhenkurorte
6. **Baden-Baden**—Rundfahrten
7. **Baden-Baden**—Schloß Eberstein—**Gernsbach**—Herrenalb—Wildbad
8. **Bruchsal**—Wiesental—Rheinhausen—(Speyer)
9. **Buchen**—Rosenberg—Oberwittstadt
10. **Bühl**—Höhenkurorte
11. **Bühl**—Neusatzek—Unterstmatt—Mummelsee
12. **Eberbach**—Mülben—Mudau—Buchen
13. **Eppingen**—Mühlbach
14. **Gernsbach**—Rastatt
15. **Hardheim**—Eubigheim
16. **Hardheim**—Königheim
17. **Hardheim**—Hundheim—Wertheim—Dertingen
18. **Kehl**—Linx
19. **Krautheim**—Assamstadt—Boxberg
20. **Krautheim**—Osterburken
21. **Külsheim**—Bronnbach
22. **Mosbach**—Billigheim—Neudenu—Stein (Kocher)
23. **Oppenau**—Griesbach
24. **Oppenau**—Zuflucht—Kniebis
25. **Oppenau**—Allerheiligen—Ruhestein
26. **Ottenhöfen**—Allerheiligen—Ruhestein
27. **Pforzheim**—Göbrichen—Bauschlott
28. **Pforzheim**—Huchefeld—Hamburg—Lehnungen
29. **Pforzheim**—Wurmberg (Wimsheim—Friolsheim)—Mönsheim
30. **Pforzheim**—Tiefenbronn—(Heimsheim) Mühlhausen—Weil der Stadt
31. **Sinsheim**—Hilsbach
32. **Sinsheim**—Eichtersheim—Michelfeld—**Üstringen**—Mingolsheim
33. **Sinsheim**—Waibstadt
34. **Weinheim**—Oberflockenbach—Unter Abtsteinach

Heiligkreuzsteinach—**Schönau**—Neckarsteinach  
Waldmichelbach

Die Fahrpläne sind aus dem Reichskursbuch ersichtlich und hängen bei den Postanstalten, an den Bahnhöfen usw. aus. Außerdem werden in den günstigen Jahreszeiten

### EXTRAPOSTFAHRTEN

ausgeführt: von **Achern, Baden-Baden, Bühl, Gernsbach, Karlsruhe, Oppenau** und **Pforzheim** nach landschaftlich schönen Punkten des badischen und württembergischen Schwarzwaldes. In Karlsruhe außerdem Stadtrundfahrten und Fahrten nach der Rheinpfalz. Auskunft bei den Postämtern der genannten Orte und in Baden-Baden beim Reisebüro Zabler, Fernspr. 166, in Gernsbach „Hotel Sternen“, Fernspr. I, in Karlsruhe Reisebüro, Kaiserstraße 158, Fernspr. 5138. Auf Wunsch von Gesellschaften und Vereinigungen werden

### SONDERFAHRTEN (Extraposten)

nach selbstgewählten Orten zu mäßigen Preisen ausgeführt. Bestellungen auf Sonderfahrten sind an die betriebsleitenden Postämter zu richten, die durch Fettdruck der Ortsnamen kenntlich gemacht sind. Anmeldungen vermitteln auch alle übrigen Postämter, die auch Auskünfte erteilen oder bei der Oberpostdirektion Karlsruhe, Kraftfahrstelle, Rufnummer 7091 und 8081, einholen.

**Oberpostdirektion Karlsruhe (Baden).**

## Kartonnagenfabrik Kaufmann G.m.b.H. Bruchsal, Bannweideweg Nr. 6, Telephon Nr. 336



*Faltschachteln  
Zigarrenkistchen aus Holz und Pappe  
Versandkarton / Wellpappe*

**Elektrischer Betrieb, eigener Bahnanschluß**

Sanitäre Anlagen  
  
**FRANK & SCHANDIN**  
MANNHEIM

*Büro und Ausstellung Prinz-Wilhelmstr. 10  
gegenüber dem Rosengarten-Telefon 27637*