Badische Landesbibliothek Karlsruhe

Digitale Sammlung der Badischen Landesbibliothek Karlsruhe

Scherzo, Intermezzo, Notturno und Hochzeitmarsch aus der Musik zu Shakespeare's Sommernachtstraum

op. 61

Scherzo - nach dem 1ten Akt

Mendelssohn Bartholdy, Felix

Leipzig [u.a.], [ca. 1875]

Klavier

urn:nbn:de:bsz:31-332021

Visual Library

Allegro molto vivace.

Nº 1.
SCHERZO
nach dem 1ten Akt.

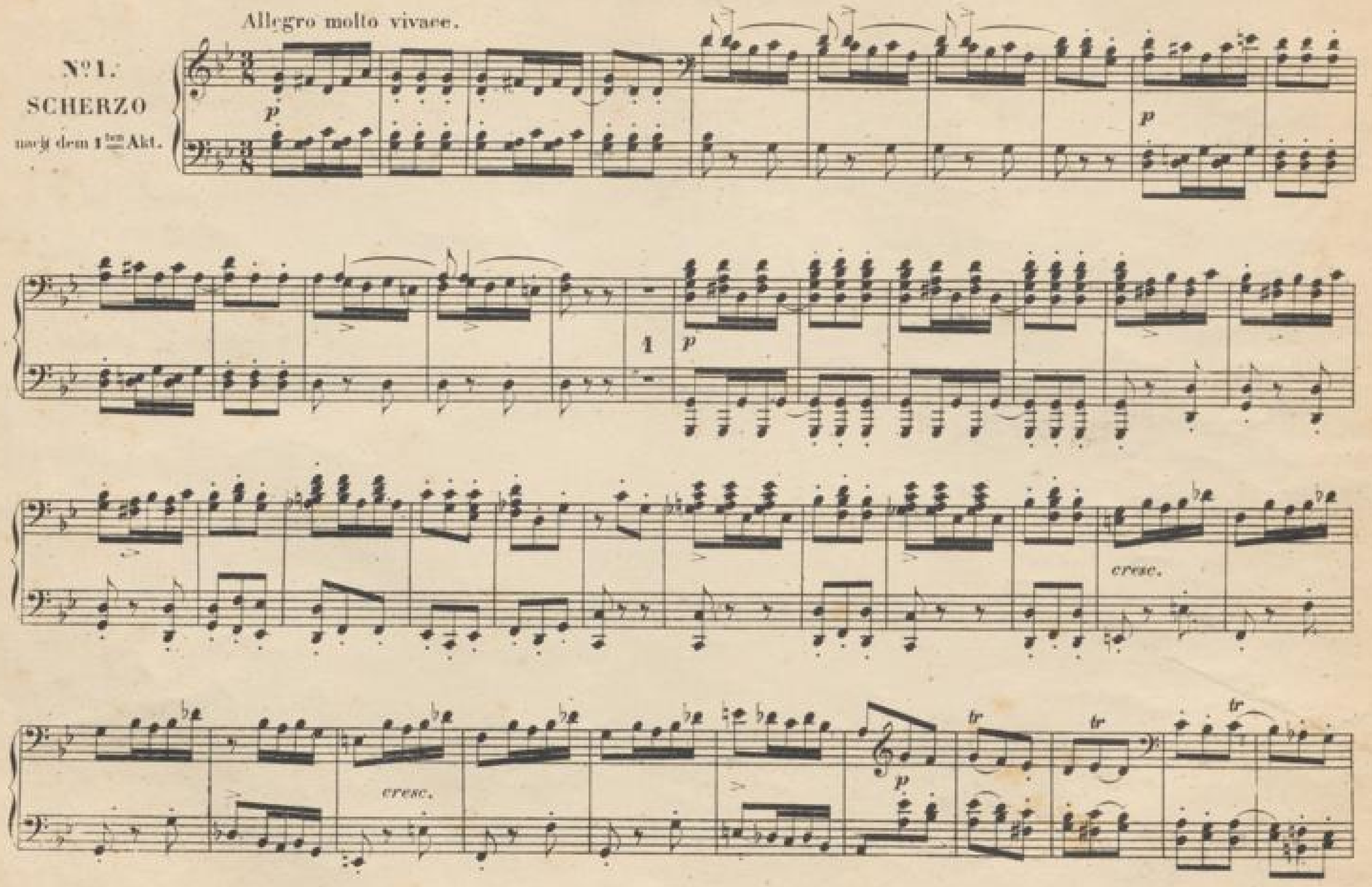

PRIMO.

Allegro molto vivace.

Nº 1.
SCHERZO
nach dem 1ten Akt.

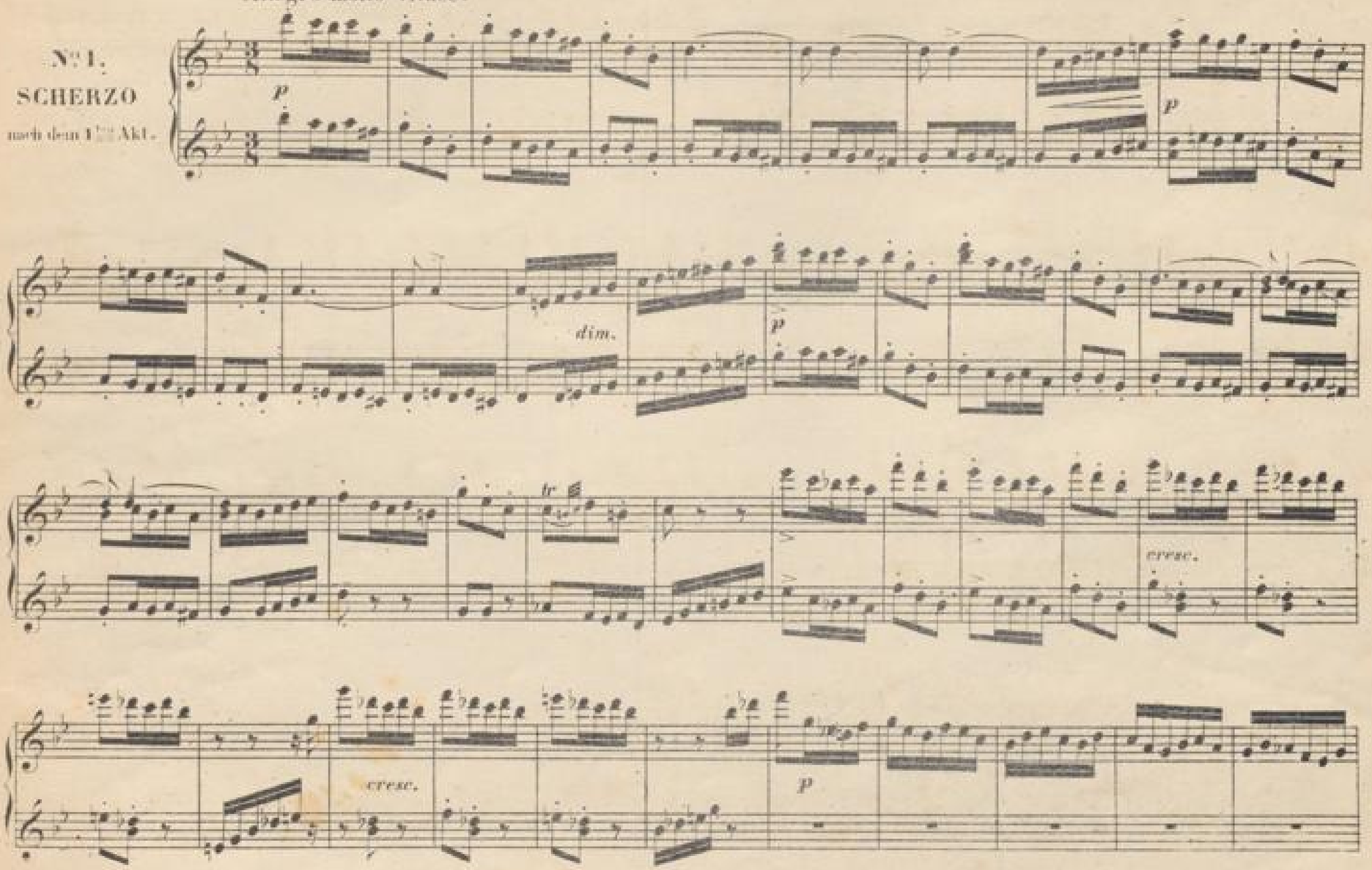

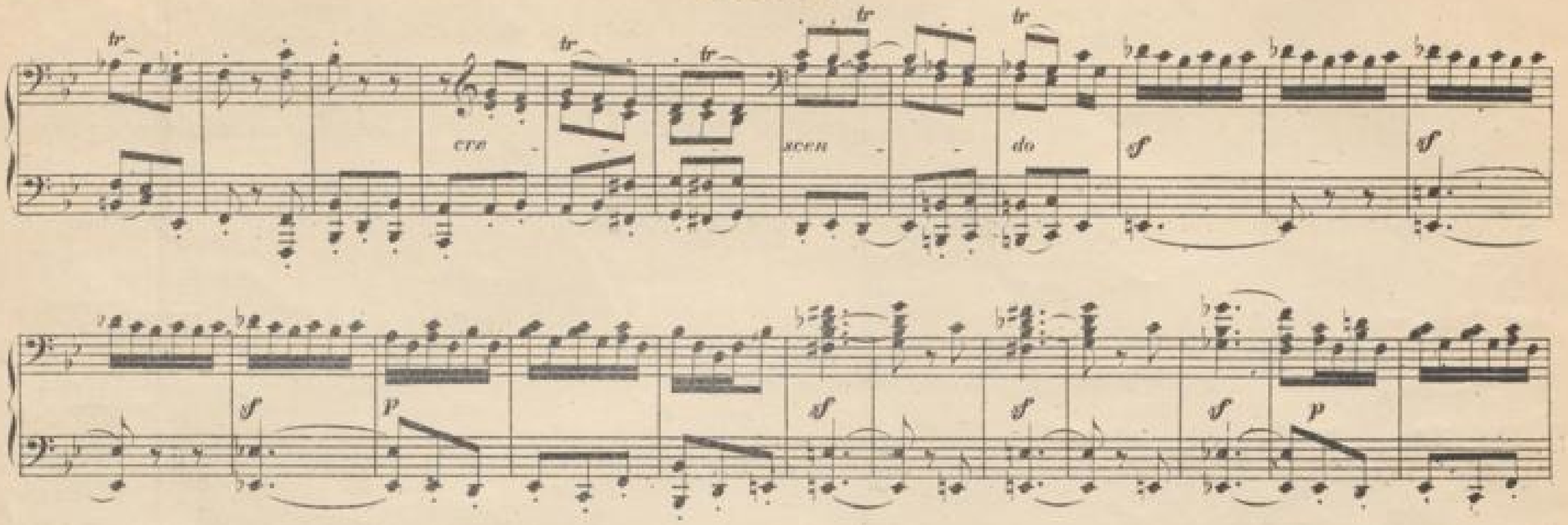
cre - scen - do
1 2 3 4 5

cre - - - - - scen - - - do

sf sf p sf sf sf

p pp marcato e staccato cresc.

p cresc. p

cresc. p cresc. dim. - - - ul - - pp

pp p cre - scen - do

f cre - scen - do ff sf p dim.

pp cre - scen do ff sf p dim. pp

pp. p

tre - - - scen - - - do f cre -

scen do ff sf p leggiero dim.

pp cre - - - scen - - - do f cre - -

scen do ff sf p leggiero dim. pp

cre - scen - do f sf sf cresc. sf cresc. sf

ff sf sf sf sf sf sf sf dim.

dim. p cresc.

p p p

Sieur

cresc. cresc. cresc.

dim. dim.

cresc.

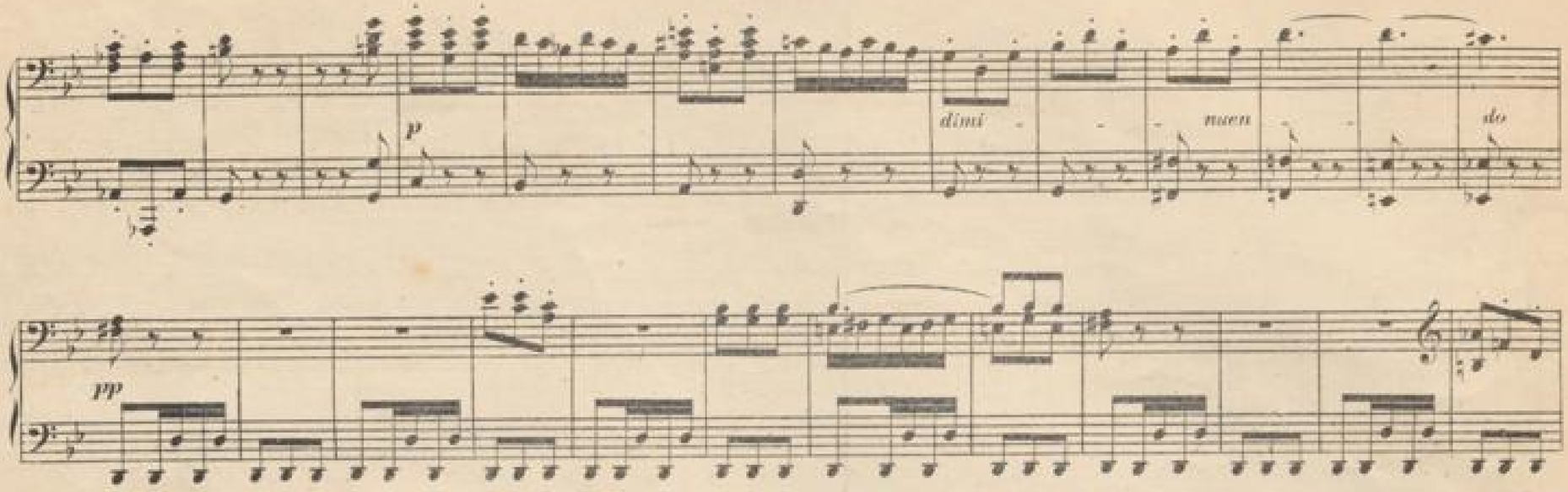
p
dimi - - - nuen - do
pp
sempre pp
1 2
p

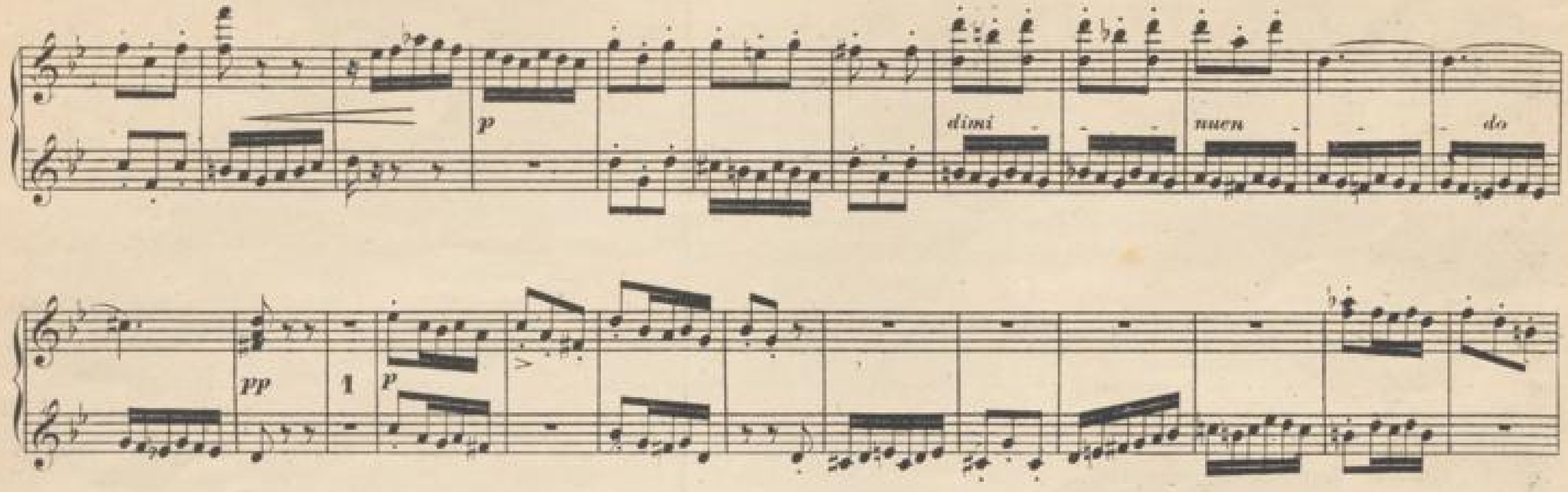
p
dimi - - - nuen - - - do
pp
1
p
sempre pp
f
f
1 2
p

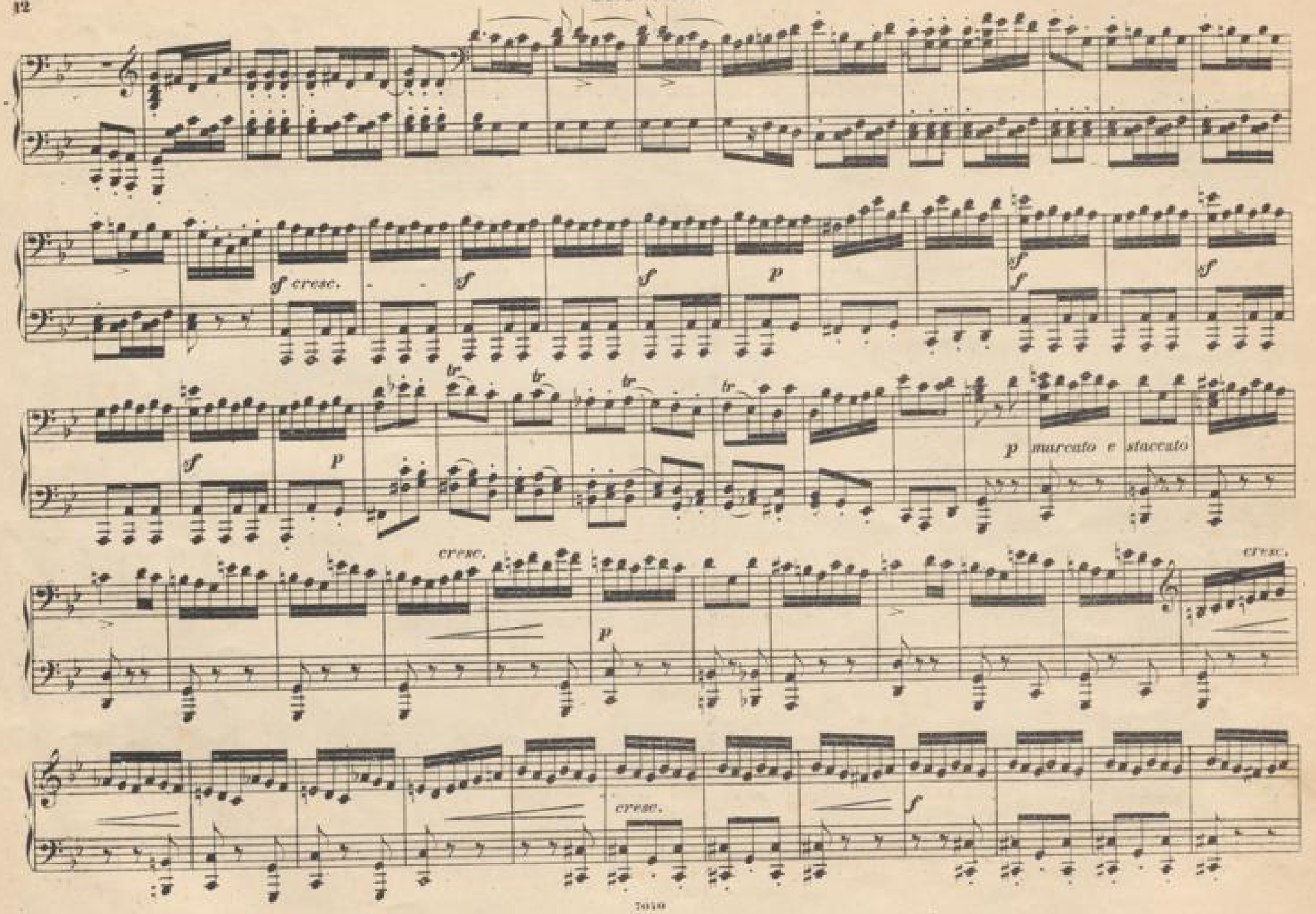
sf cresc.
sf
sf
p
sf
f
sf
sf
p
tr
p marcato e staccato
cresc.
p
cresc.
cresc.
f

pp

sf sf sf p

sf sf p

sf

p

cresc.

sf

SECONDO.

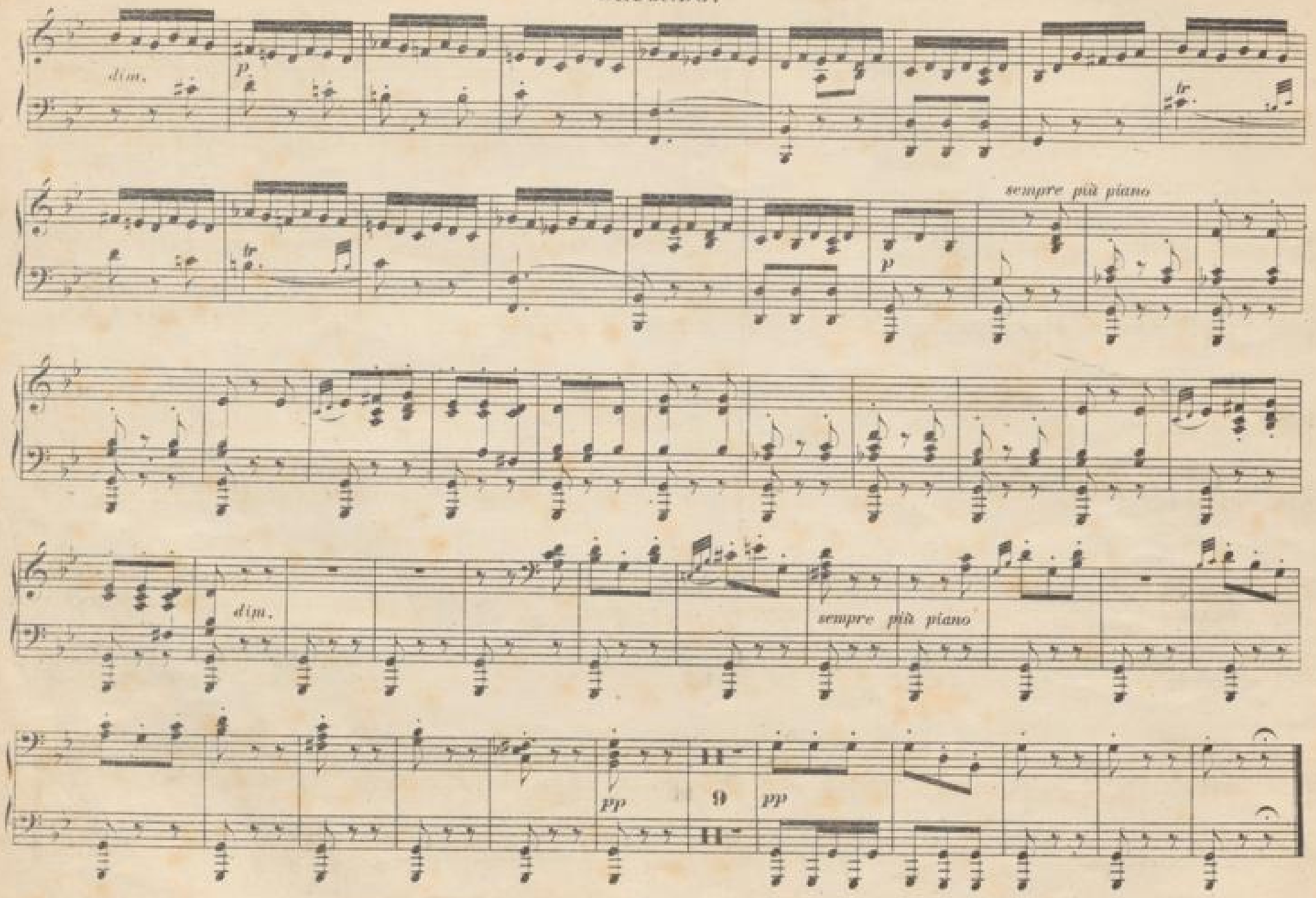

BLB BADISCHE LANDESBIBLIOTHEK
Baden-Württemberg

assai leggiero.

p

e sempre più piano

dim.

sempre più

piano

pp

PIANOFORTE-WERKE ZU VIER HÄNDEN

im Verlage von **BREITKOPF & HÄRTEL** in Leipzig.

Abert, J. J., Polka aus der Oper Astorga . — 7½
Bach, C. Ph. E., Symphonie, D dur, arr. — 20
Bach, Joh. Seb., Erstes Concert für das Pianoforte mit Begleitung von 2 Violinen, Viola, Cello u. Bass. Arr. von L. Röhr. 1 25
Bargiel, W., Op. 7. Suite (Allemande, Courante, Sarabande, Air, Gigue) 1 5
—— Op. 30. Symphonie, C dur 2 15
Beethoven, L. van, Op. 4. Quintett. Es dur, arr. p. J. P. Schmidt. . . . . 2 —
—— Op. 15. Concerto. C dur, arr. p. J. P. Schmidt. 2 15
—— - 20. Grand Septuor. Es dur, arr. p. F. Mockwitz. 1 15
—— - 29. Grand Quintuor. C dur, arr. p. J. P. Schmidt 1 20
—— - 37. Rondo aus dem C moll-Concert, arr. v. F. Mockwitz. . . . . 1 —
—— - 69. Grande Sonate. A dur, arr. p. J. P. Schmidt 1 15
—— - 70. 2 Trios, arr. p. F. Mockwitz
No. 1. D dur 1 15
- 2. Es dur 1 20
—— - 71. Sextuor. Es dur, arr. p. F. L. Schubert . . . . . 1 —
—— - 72. Fidelio. Oper, arr. v. C. F. Ebers 4 —
—— - 73. Concerto. Es dur, arr. p. X. Gleichauf 2 15
—— - 73. Rondo dar., arr. v. F. L. Schubert 1 —
—— - 74. Quatuor. Es dur, arr. p. J. P. Schmidt . . . . . 2 —
—— - 80. Phantasie mit Chor. C moll, arr. v. F. L. Schubert 1 10
—— - 81. Sextuor. Es dur, arr. p. J. P. Schmidt. . . . . — 25
—— - 84. Ouverture, Gesänge und Zwischensatze zu Göthe's Egmont, arr. v. V. Wörner . . . . . 2 —
Marsch daraus. . . . . — 7½
—— - 85. Christus am Oelberge. Oratorium, arr. von E. F. Richter. . 2 15
—— - 86. Messe. C dur, arr. v. X. Gleichauf 1 20
—— - 130. Quartett. B dur, arr. v. E. Naumann. 2 10
—— Triumph-Marsch zu dem Trauerspiel Tarpeja von Kuffner. Arr. v. F. Brissler — 12½
—— Meeresstille und glückliche Fahrt für 4 Singst. mit Begl. d. Orchesters. Op. 112. Arrang. von F. Brissler. . . . . — 20
—— Quartette für 2 Violinen, Bratsche und Violoncell. Arr. v. Engelbert Röntgen.
No. 1. F dur, Op. 18. No. 1 . . . . . 1 10
- 2. G dur. - 18. - 2 . . . . . 1 10
- 3. D dur. - 18. - 3 . . . . . 1 10
- 4. C moll. - 18. - 4 . . . . . 1 10
- 5. A dur. - 18. - 5 . . . . . 1 10
- 6. B dur. - 18. - 6 . . . . . 1 10
- 7. F dur. - 59. - 1 . . . . . 2 —
- 8. E moll. - 59. - 2 . . . . . 1 15
- 9. C dur. - 59. - 3 . . . . . 1 25
- 10. Es dur. - 74. . . . . 1 25
- 11. F moll. - 95. . . . . 1 12½
- 12. Es dur. - 127. . . . . 2 5
- 13. B dur. - 130. . . . . 2 10
- 14. Cis moll - 131. . . . . 2 10
- 15. A moll. - 132. . . . . 2 5
- 16. F dur. - 135. . . . . 1 7½
- 17. Grosse Fuge. Op. 133. B dur . 1 15

Beethoven, L. van, Symphonien f. Orch.
No. 1. C dur, arr. v. J. Schaffer. . . . 1 15
- 2. D dur, arr. v. Fr. Mockwitz. . . 1 15
- 3. Es dur (Eroica) arr. v. F. L. Schubert 2 15
- 4. B dur, arr. v. Fr. Mockwitz. . . 1 15
- 5. C moll, arr. v. C. F. Ebers. . . 2 —
- 5. C moll, arr. v. Fr. Schneider . . 2 —
- 6. F dur (Pastorale), arr. v. Fr. Mockwitz . . . . . 2 —
- 6. F dur (Pastorale) arr. v. H. A. Ehrlich . . . . . 2 —
- 6. F dur. Op. 68 (Pastorale) arr. v. S. Bagge . . . . . 2 —
- 7. A dur, arr. v. J. Schäffer. . . . 3 —
- 8. F dur, arr. v. A. Horn. 1 15
- 9. D moll (m. Schlusschor) arr. v. A. Horn 1 15
—— **Feine Ausgaben:**
Op. 6. Sonate. D dur. . . . . — 9
- 45. 3 Märsche. C. Es. D. . . . . — 12
Variationen (Waldstein) C. . . . . — 12
6 Variat. (Lied mit Veränderungen) D. . — 9
Dieselben compl. in broch. Bande. . . 1 6
- compl. in eleg. Sarsenet-Bande . 1 21
Allegretto. (Gratulations-Menuett) für Orchester. Arrang. von L. Röhr. . . . — 12½
Bellini, V., La Straniera (die Unbekannte). Oper, arr. p. F. Mockwitz 3 15
—— I Capuleti ed i Montecchi (Romeo u. Julie). Oper, arr. p. F. Mockwitz 3 15
Beyer, F., Op. 72. Trois Fantaisies sur des motifs de l'Opéra: Lucrezia Borgia de Donizetti, arr. No. 1. D moll. No. 2. B dur. No. 3. C dur . . . . . k — 25
Bibl, R., Op. 13. Sechs kurze Klavierstücke. 1 —
Cherubini, L., Messe pro defunctis. Requiem. C moll, arr. von F. L. Schubert 2 —
—— Ali Baba. Gr. Oper, arr. . . . . 6 —
—— Medea. Oper, arr. von F. L. Schubert. 6 —
David, F., Op. 37. Vier Märsche 1 15
Ehrlich, C. F., Ouverture zur Oper: König Georg . . . . . — 20
Fritsch, E., Op. 1. Sechs Stücke . . . . . — 25
Gluck, J. C. v., Iphigenie in Aulis. Oper, arr. 5 —
—— Iphigenie in Tauris. Oper, arr. 3 10
—— Alceste. Oper, arr. 5 15
—— Armida. Oper, arr. . . . . 5 —
—— Orpheus und Eurydice. Oper, arr. . . 4 —
—— Daraus einzeln: No. 8. Tanz der Furien und Höllengeister, arr. . . . . — 15
Grenzebach, E., 12 Klavierstücke im Umfange von fünf Tönen für Anfänger.
Heft 1 u. 2 . . . . . k — 15
—— - 3 u. 4 . . . . . k 1 —
—— Op. 11. Sechs Klavierstücke im Umfange von 5 Tönen für Anfänger. 3. Sammlung. Heft 5 und 6 . . . . . k — 25
—— Op. 12. do. 4. Sammlung. Heft 7 u. 8 k — 25
—— 6 Märsche. Op. 10. Heft 1 und 2 . . k 1 —

Hamm, J. Val., Der Tanz. Bravour-Mazurka für Sopran mit Begleitung des Pianoforte (Fräulein A r l & l gewidmet und von ihr im Concert gesungen), arr. . . . — 12½
—— Gut Heil! Turner-Festmarsch für das dritte deutsche Turnfest, arr . . . . — 7½
Händel, G. F., Der Messias. Oratorium nach Mozarts Bearbeitung arr. . . . . 6 —
—— Concerte für Orgel oder Pianoforte bearbeitet von G. A. Thomas.
No. 1. G moll . . . . . 1 —
- 2. B dur . . . . . — 25
- 3. G moll . . . . . — 25
- 4. F dur . . . . . 1 —
- 5. F dur . . . . . — 17½
- 6. B dur . . . . . — 22½
—— Concerte für Orgel und Orchester. Zweite Serie, arr. von Aug. Horn.
- 7. B dur . . . . . 1 —
- 8. A dur . . . . . — 27½
- 9. B dur . . . . . 1 —
- 10. D moll . . . . . — 27½
- 11. G moll . . . . . — 25
- 12. B dur . . . . . — 20
Hasse, G., Op. 2. Zwei Polonaisen.
No. 1. H dur . . . . . — 17½
- 2. Es dur . . . . . — 17½
Henselt, A., Op. 1. Variat. de Concert, arr. 1 15
—— Op. 5. Salon-Etuden, arr.:
No. 3. Haxentanz. A moll . . . . . — 7½
- 4. Ave Maria. E dur. . . . . — 5
- 5. Verlorne Heimath. Fis moll . . — 7½
- 8. Romanze m. Chor-Refrain. G moll — 5
- 9. Etude. A dur. . . . . — 10
- 10. Entschwundenes Glück. F moll. — 15
- 11. Liebeslied. B dur . . . . . — 10
—— Op. 7. Impromptu, arr. C moll . . . — 5
—— - 8. Pensée fugitive, arr. F moll . . — 7½
—— - 9. Scherzo, arr. H moll, ... — 15
—— - 10. Romanze, arr. B moll . . . . — 7½
Henselt, A., Op. 11. Variations de Concert. (Robert le Diable), arr. B dur. 1 15
Hering, C., Op. 19. 30 Miniaturen.
No. 9. Wiegenlied, arr. . . . . — 7½
- 11. Notturno, arr. . . . . — 7½
Holländer, A., Op. 9. Characterstücke . . 1 —
Knorr, J., Kleine Lieder, zum Behuf melod. Ausdrucks, angehend. Spielern gewidmet — 25
Krause, A., Op. 3. Leichte Sonate . . . . — 25
—— - 6. Serenade. . . . . — 25
—— - 18. Zwei instruct. Sonaten.
No. 1 und 2 . . . . . k — 20
—— Op. 20. Zwei instruct. Sonaten. Die erste Stimme im Umfange von fünf Tönen bei stillstehender Hand. . . . . 1 —
Lumbye, H. C., Der Traum nach dem Balle. Phantasie für Orchester, arr. . . . . 2 —
Mendelssohn Bartholdy, F., Andante aus der 4. Symphonie. Op. 90 . . . . — 10
—— Saltarello a. der 4. Symphonie. Op. 90. — 25
—— Heimkehr a. d. Fremde. Daraus einzeln:
No. 1. Spinnlied, arr. . . . . — 7½
- 11. Nachtmusik, arr. . . . . — 7½
—— Op. 101. Ouverture in C dur für grosses Orchester. Arrang. . . . . 1 —

Merkel, G., Op. 14. No. 1. Marsch . . . — 10
- 2. Polonaise . . — 10
Neumann, F., Op. 1. 16 vierhändige Klavierstücke zum Unterrichte für Anfänger. Eine Reihe melodiöser und charakteristischer Tonstücke in fortschreitender Ordnung. Zwei Hefte. . . . . k 1 —
Nicolai, C., Op. 4. Introd. et Polonaise. B dur — 20
Nottebohm, G., Op. 17. Variationen über ein Thema von J. S. Bach . . . . . 1 —
Reinecke, C., Op. 46. Musik zu Hoffmann's Kindermärchen vom »Nussknacker und Mausekönig« complet. 2 5
—— Op. 93. Ballet-Musik a. d. Oper »König Manfred«, arr. von Aug. Horn. 1 10
—— Op. 102. Musik zu Schiller's »Wilhelm Tell«, arr. 2 10
—— Op. 110. Deutscher Triumphmarsch, arr. — 17½
Richter, E. F., Op. 25. Quartett. No. 1 für 2 Violinen, Viola und Violoncell. Arrang. von A. Röse. . . . . 2 —
Rudorff, E., Op. 4. 6 Klavierstücke . . . 1 15
Rüfer, Ph., Op. 10. Drei Phantasiestücke. 1 —
Schubert, Fr., Symphonie. C dur. Neue wohlfeile Ausg. 1 10
Schubert, F. L., Characteristische Tonbilder aus der Oper Lohengrin von R. Wagner. Vier Transcriptionen. . . . . 1 —
Schumann, Rob., Op. 21. Novelletten für Pfte. arr. von S. Jadassohn. Heft 1. 1 Thlr. Heft 2. 25 Ngr.
Stiehl, H., Ouverture zu Jery und Bätely. Arrang. von Fr. Beez. . . . . — 25
Tours, B., Jugend-Album. 8 Characterstücke. 2 Hefte. . . . . k — 25
Trutschel, A., Op. 20. Acht vierhändige Klavierstücke im Umfange von fünf Tönen, bei stillstehender Hand, für den ersten Unterricht . . . . . — 15
—— Op. 23. Rosen ohne Dornen. 12 kleine Tondichtungen. Zwei Hefte à 15 Ngr. . 1 —
Vogt, J., Op. 18. Prélude et Fugue p. 2 Pianos, arr. . . . . — 18
Voss, Charles, Op. 101. Le Prophète de Meyerbeer. Fantaisie dramatique, arr. 1 —
—— Op. 104. Melodien, arr.: No. 1. D dur. No. 2. G moll. No. 3. Es dur. . . . k — 7½
—— Op. 105. Deux motifs du Prophète de G. Meyerbeer, arr.: No. 1. Es dur. No. 2. E moll. . . . . k — 10
Wagner, R., Op. 2. Polonaise. D dur . . — 10½
—— Lohengrin. Oper, arr.. . . . . 7 —
—— Vorspiel daraus arr. . . . . — 7
—— Potpourri daraus arr. . . . . — 25
—— Tristan und Isolde, arr. . . . . 10 —
—— Vorspiel daraus arr.. . . . . — 18
—— Potpourri daraus arr. . . . . — 25
—— Einleitung zum 3. Acte der Oper Lohengrin, arr. . . . . — 10
Wolff, B., Op. 8. Scherzo . . . . . — 18
—— Op. 9. Deux moments musicals . . . — 20
Wolff, Gust., Op. 4. Drei Charakterstücke. 1 —

Druck von Breitkopf und Härtel in Leipzig.

BADISCHE LANDESBIBLIOTHEK
Baden-Württemberg