

Badische Landesbibliothek Karlsruhe

Digitale Sammlung der Badischen Landesbibliothek Karlsruhe

Johann Sebastian Bach's Werke

No. 81-90

Bach, Johann Sebastian

Leipzig, [1872]

90. Es reifet euch ein schrecklich Ende

[urn:nbn:de:bsz:31-329052](https://nbn-resolving.org/urn:nbn:de:bsz:31-329052)

Am fünf und zwanzigsten Junntage nach Trinitatis:

„Es reiset euch ein schrecklich Ende.“

Cantate
für Alt, Tenor und Bass.

N^o 90.

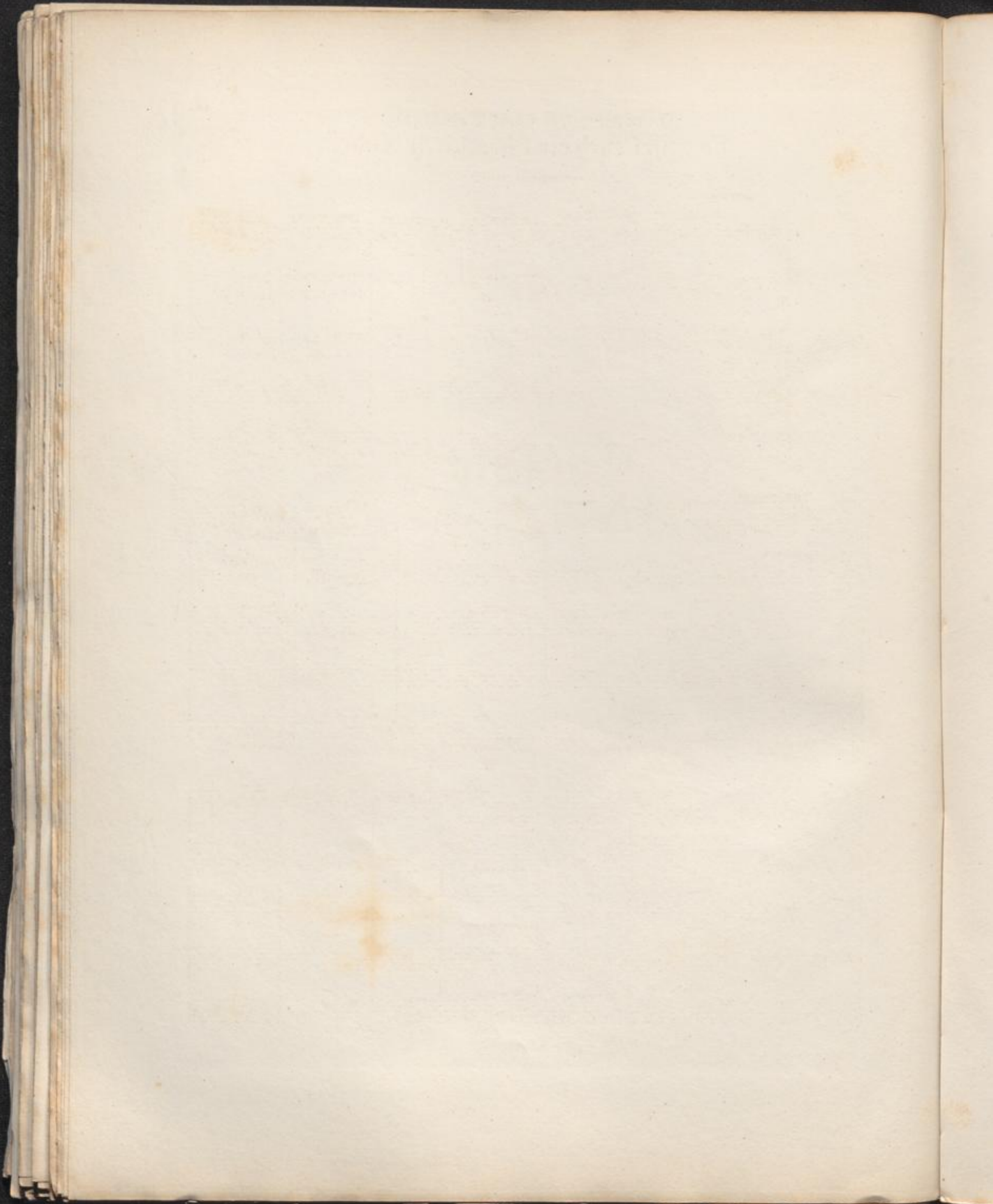

Dominica 25 post Trinitatis.
„Es reifet euch ein schrecklich Ende.“

197

ARIA.

B. W. XX. (D)

Es rei

fet euch ein schreck - lich En - de,

B.W.XX. (4)

es rei - fet euch ein schreck - lich En - de, ein schreck - lich En - de, ihr

sünd - li - chen Ver - äch - ter, hin; es rei - fet euch ein schreck -

- lich En - de, ihr sünd - li - chen Ver - äch - ter, ihr sünd -

B. W. XX. (1)

li - chen Ver - üch - ter, hin; es rei - fet euch ein schreck - lich

En - de, ihr sünd - li - chen Ver - üch - ter, hin.

Es rei -

- fet euch ein schreck - lich En - de,

es rei - fet euch ein schreck - lich En - de, ein schreck - lich En - de, ihr sünd - li -

chen Ver - äch - ter, hin; es rei - fet euch ein schreck - lich

B.W.XX. (0)

En - de, ihr sünd - li - chen Ver - lich - ter, hin, ihr sünd - li - chen

Ver - lich - ter, hin.

B.W.XX. (6)

B. W. XX. (4)

Sün - den Maass ist voll ge - messen,

doch eu - er ganz ver - stock - ter Sinn hat sei - nes

Rich - ters ganz ver - ges - sen, hat sei - nes Rich - ters ganz

— ver - ges - sen. Der Sün - den

Violini e Viola.

Maass ist voll ge - mes - sen, doch eu - er ganz ver - stock - ter Sinn hat

sei - nes Rich - ters ganz ver - ges - sen, sei - nes Richters ganz ver -

ges - sen, ganz ver - ges - sen.

Da Capo.

RECITATIVO.

Des Höchsten Güte wird von Tag zu Ta.ge neu, der Undank a.ber sündigt stets auf

Gna.de. O! ein ver-zwei.felt bö-ser Scha.de, so dich in dein Ver.der.ben führt.

Ach! wird dein Her.ze nicht ge-rührt? dass Got.tes Gü.te dich zur wah.ren Bu.sse lei.tet; sein

treu.es Her.ze läs.set sich zu un.ge.zähl.ter Wohlthat schau.en. Bald lässt er Tempel auf.er-

bau.en, bald wird die Au.e zu.be-rei.tet, auf die des Wor.tes Manna fällt, so dich er.hält.

Je.doch, o! Bos.heit die.ses Le.bens, die Wohlthat ist an dir ver.ge.bens.

ARIA.

B. W. XX. (6)

B. W. XX. (1)

aus, so lö - schet im Ei - fer der rü - chen.de Rich - ter den Leuch - ter des Wor - tes zur Stra - fe doch

aus; so lö - schet im Ei - fer der rü - chende Richter den

Leuchter des Wor - tes zur Stra - fe doch aus.

B. W. XX. 61

Ihr müs.set, o Sün.der, durch eu.er Verschul.den den Greu - - el an hei.li.ger

Stüt - te ' er - dul - den, ihr ma.chet aus Tem - peln ein mör - de.risch Haus, ein mör - - derisch

Haus, Ihr müs.set, o

Sünder, durch eu. er Verschulden den Greu - el an hei. li. ger Stüt. te er. dul. den, ihr machet aus Tempeln ein

mör. derisch Haus, ein mör. derisch Haus.

So rü. chet im Ei. fer der rüchende Rich. ter, im Ei. fer

B. W. XX. 6

der rü - chen.de Richter, so lö - schet im Ei - fer der rü - chen.de Rich - ter, im Ei - fer

der rü - chen.de Rich.ter, so lö - schet im Ei - fer der rü - chen.de Rich.ter,

so lö - schet im Ei - fer der rü - chen.de

Rieh - ter den Leuch - ter des Wör - tes zur Stra - fe doch

(c)

aus, den Leuch - ter des Wör - tes zur Stra - fe doch aus;

so löschet im Ei fer der rüchende Richter den Leuchter des Wortes zur Strafe doch aus.

B. W. XX. (1)

Dal Segno.

RECITATIVO.

Doch Gottes Au - ge sieht auf uns als Auser - wählte: und wenn kein Mensch der Fein - de Men - ge zähl - te, so schützt uns doch der Held in Is - ra - el, es hemmt sein Arm der Feinde Lauf, und hilft uns auf; des Va - ters Kraft wird in Ge - fahr um so viel mehr er - kannt und of - fen - bar.

CHORAL. Melodie: „Vater unser im Himmelreich.“

Leit' uns mit dei - ner rech - ten Hand, und seg - ne un - ser' Stadt und Land: gieb uns all - zeit dein
 Leit' uns mit dei - ner rech - ten Hand, und seg - ne un - ser' Stadt und Land: gieb uns all - zeit dein
 Leit' uns mit dei - ner rech - ten Hand, und seg - ne un - ser' Stadt und Land: gieb uns all - zeit dein
 Leit' uns mit dei - ner rech - ten Hand, und seg - ne un - ser' Stadt und Land: gieb uns all - zeit dein

heil' ges Wort, be - hüt' vor Teu - fels List und Mord, ver - leihe ein sel - ges Stün - de - lein, auf dass wir e - wig bei dir sein!
 heil' ges Wort, be - hüt' vor Teu - fels List und Mord, ver - leihe ein sel - ges Stün - de - lein, auf dass wir e - wig bei dir sein!
 heil' ges Wort, be - hüt' vor Teu - fels List und Mord, ver - leihe ein sel - ges Stün - de - lein, auf dass wir e - wig bei dir sein!
 heil' ges Wort, be - hüt' vor Teu - fels List und Mord, ver - leihe ein sel - ges Stün - de - lein, auf dass wir e - wig bei dir sein!

B. W. XX. (1)