Badische Landesbibliothek Karlsruhe

Digitale Sammlung der Badischen Landesbibliothek Karlsruhe

Tannhäuser und der Sängerkrieg auf der Wartburg

Wagner, Richard

Berlin, [ca. 1875]

4. Finale

urn:nbn:de:bsz:31-331861

Visual Library

4.

FINALE.

(Tannhäuser - der Landgraf und die Sänger.)

Secondo.

Allegro moderato. ♩ = 60.

PIANO.

Allegro.

accelerando

p cres - cen - do

Moderato.

Allegro. ♩ = 72.

cresc.

BLB BADISCHE LANDESBIBLIOTHEK
Baden-Württemberg

4.

FINALE.

(Tannhäuser - der Landgraf und die Sänger.)

Primo.

Allegro moderato. ♩ = 60.

PIANO.

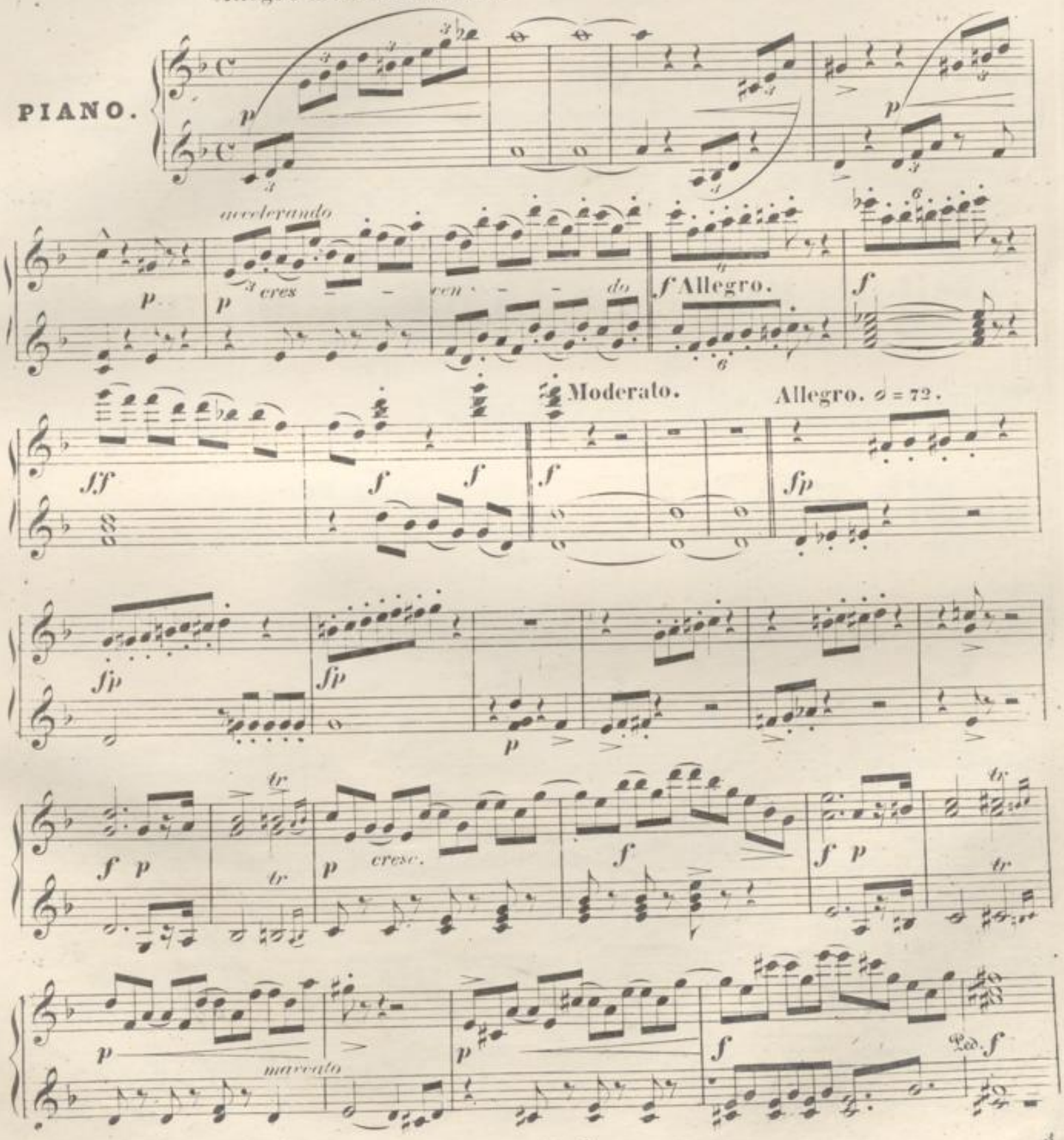

BLB BADISCHE LANDESBIBLIOTHEK
Baden-Württemberg

Secondo.

p

f *p*

Moderato.

p

p

pp

f *p*

Allegro.

p accelerando

sfp *sfp* *sfp*

f

p

p

Primò.

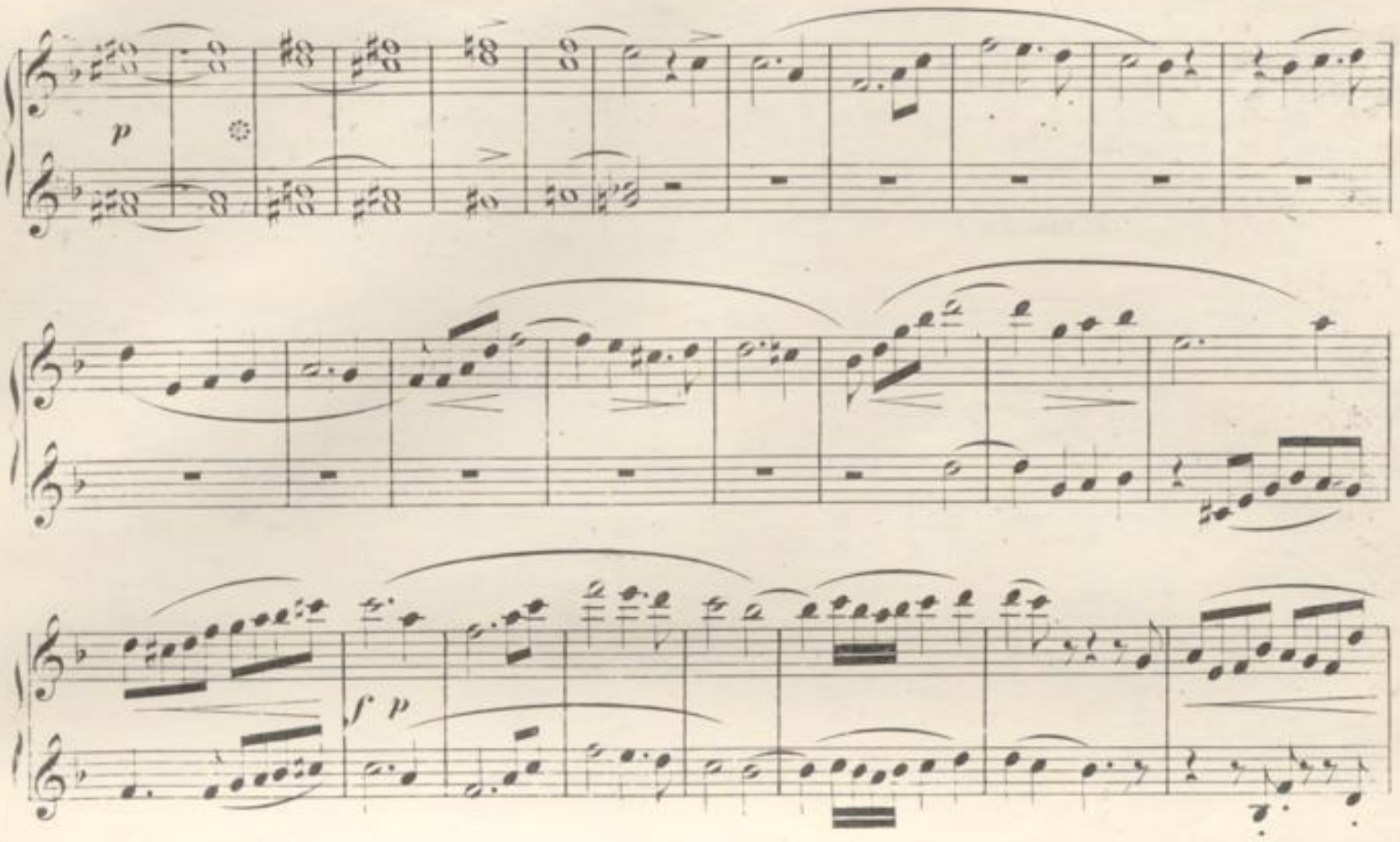

Moderato.

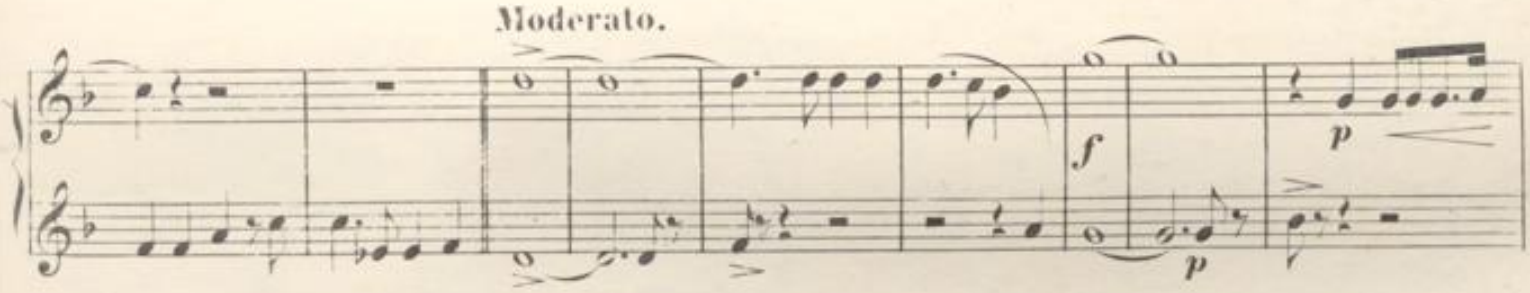

Allegro.

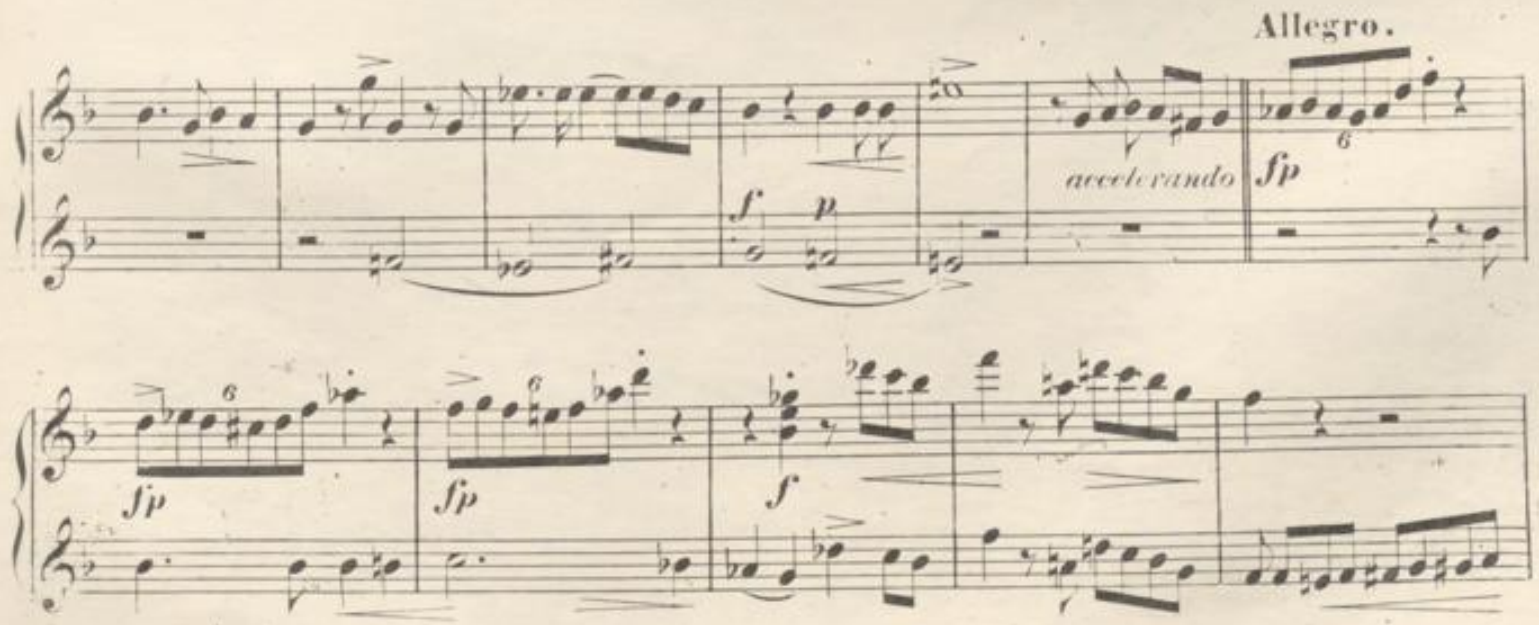

Secondo.

sfp

f p

cresc.

f p

dim.

1 f p

1 f p

f p

f p

cresc.

f

p

p

H. M. 488

Secondo.

ritenuto

Moderato.

Wolfram: Bleib' bei E - - li - sa - beth! Tannhäuser: E -

li - sa - beth! O Macht des Himmels, rufst du den sü - ssen Namen mir?

Andante. ♩ = 76.

Moderato.

Wolfram: Nicht sollst du Feind mich schelten, dass ich ihm genannt. Er - laubest du mir Herr, dass ich Ver -

künder seines Glücks ihm sei? Landgraf: Nenn ihm den Zauber, dem er ausge - übt; und Gott ver - leih' ihm

Andante. ♩ = 76.

Tu - gend dass wür-dig er ihn lö - - se!

Secondo.

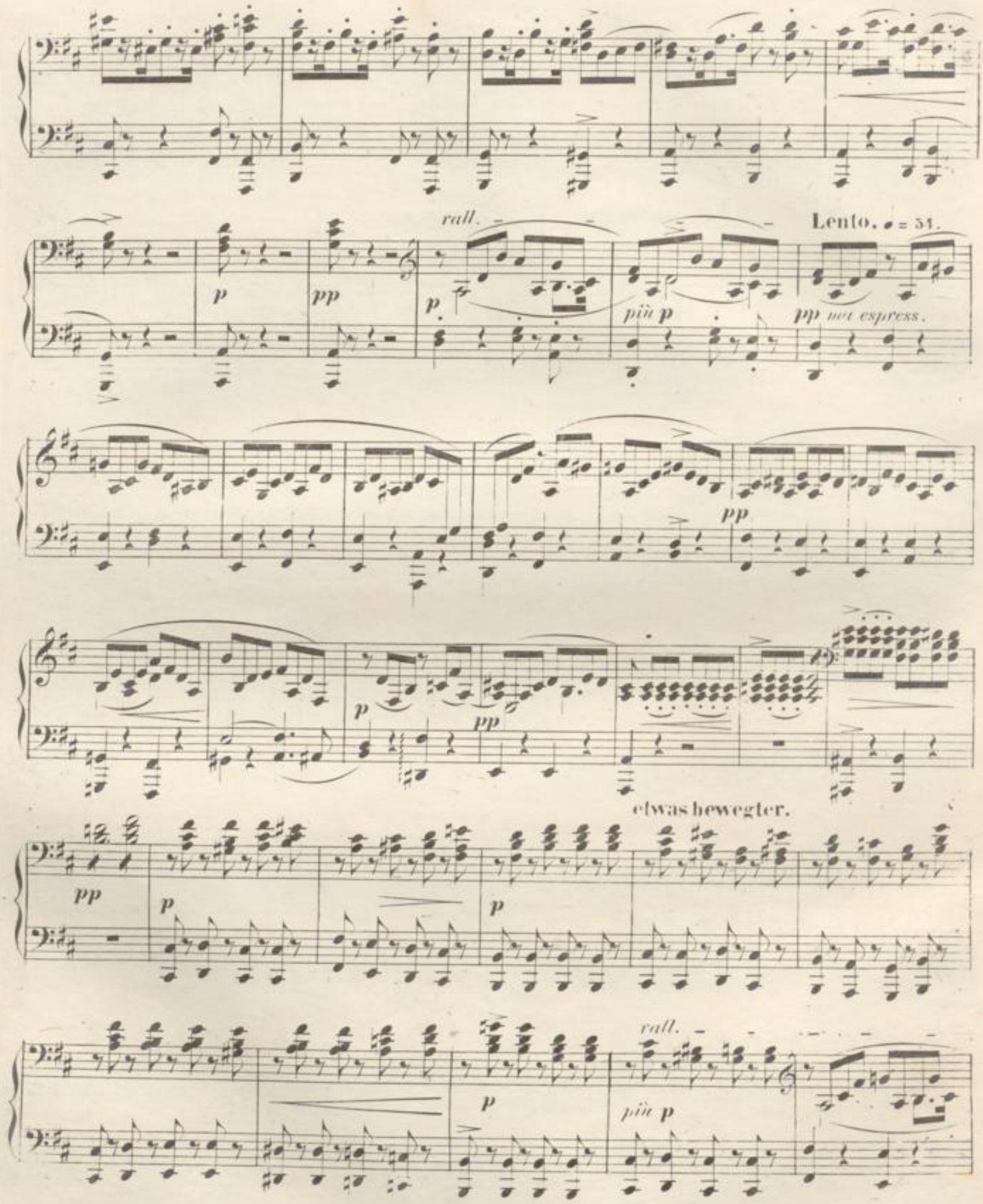
rall.
Lento. ♩ = 54.
p
pp
più p
pp ma espress.
etwas bewegter.
rall.
più p

Primo.

rall.

Lento. ♩ = 54.

Wolfram: War's Zau-ber, war es rei-ne Macht, durch

die solch Wunder du voll-bracht, an dei-nen Sang voll Wonn' und Leid ge- bannt die tu-gend- reichste Maid, an

deinen Sang voll Wonn' und Leid ge-bannt die tu-gendreichste Maid? Denn ach! als du uns

etwas bewegter.

stolz ver-las-sen, *pp* verschloss ihr Herz sich unsrem Lied. Wir sa-hen ih-re Wang' erblassen,

rall.

für im-mer unsren Kreis sie mied, ach! für im- mer unsern Kreis sie mied. O

Secondo.

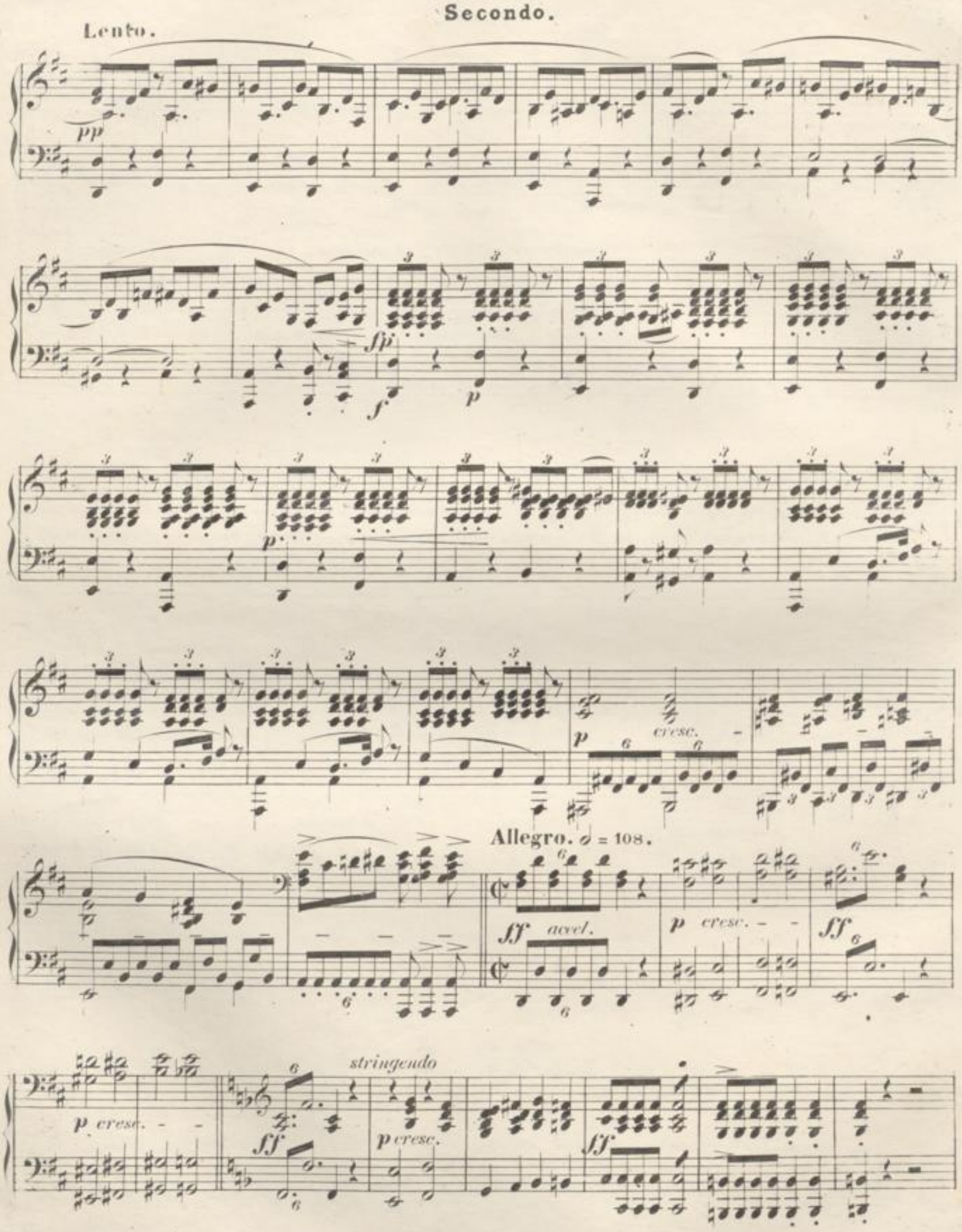
Lento.
pp
fp
f
p
p
p
cresc.
Allegro. 𝅗𝅥 = 108.
ff
accel.
p
cresc.
ff
p cresc.
ff
stringendo
p cresc.
ff

Lento.

p

Kehr' zurück du theurer Sänger, den Unsren sei dein Lied nicht fern! Den Fe-sten fehle sie nicht länger, aufs

8

Neue leuchte uns ihr Stern!

f

8

8

tr

p *cres* - *cen* - *do*

Allegro. ♩ = 108.

ff *p* *cresc.* - - - - *ff* *p* *cresc.* - - - - -

string.

ff *p* *cresc.* - - - - *ff* Tannh.: Zu

Secondo.

Allegro. ♩ = 80.

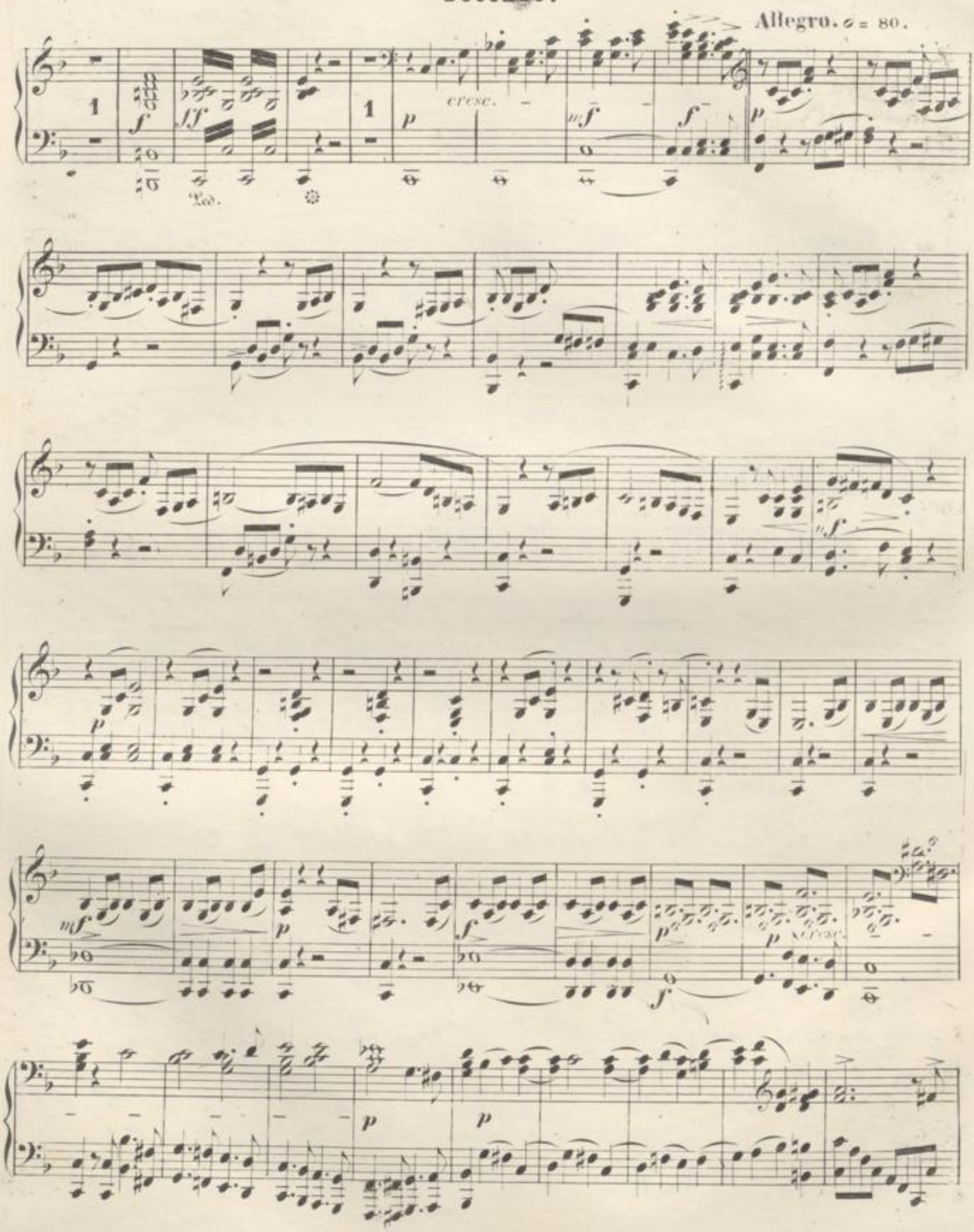

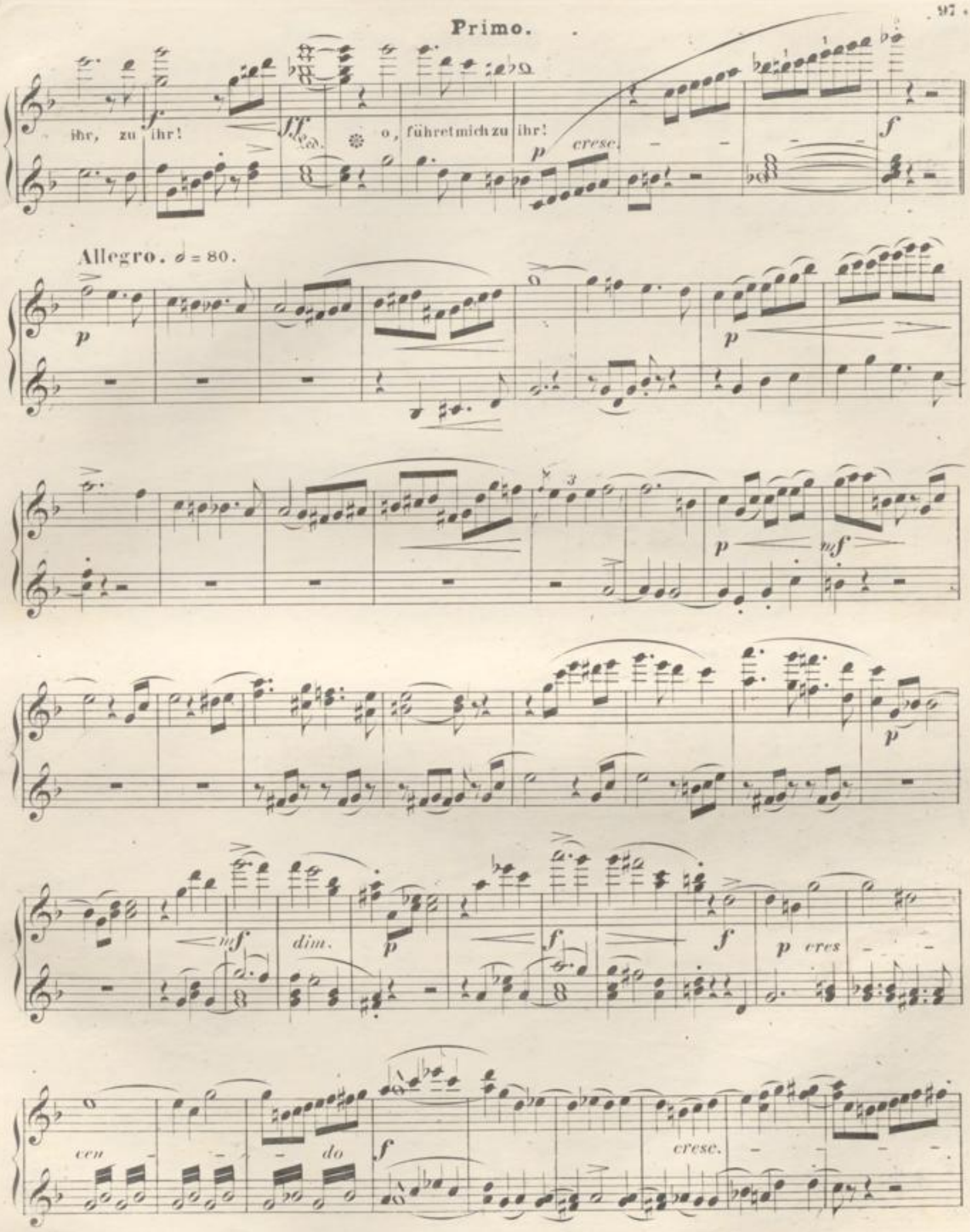
Primo.
ihr, zu ihr!
o, führet mich zu ihr!
cresc.
Allegro. 𝅗𝅥 = 80.
dim.
p cres
cen
do
cresc.

Secondo.

Più moto.

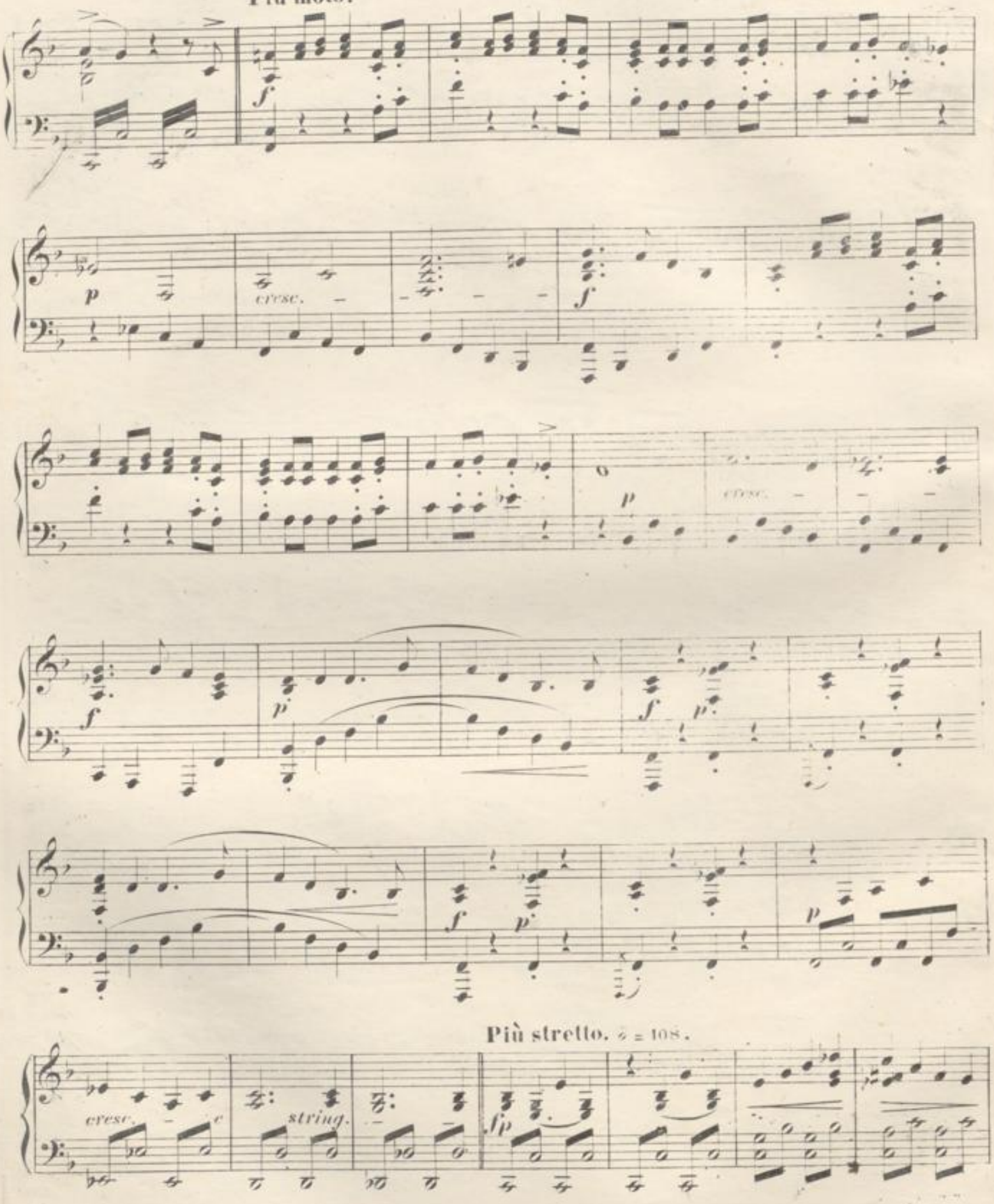

Più stretto. ♩ = 108.

Più moto. Primo.

f *f* *p*

cresc. *f*

p *cresc.*

f *p* *fp* *fp*

p *fp* *fp* *p*

Più stretto. ♩ = 108.

cresc. *e string.* *f*

Secondo.

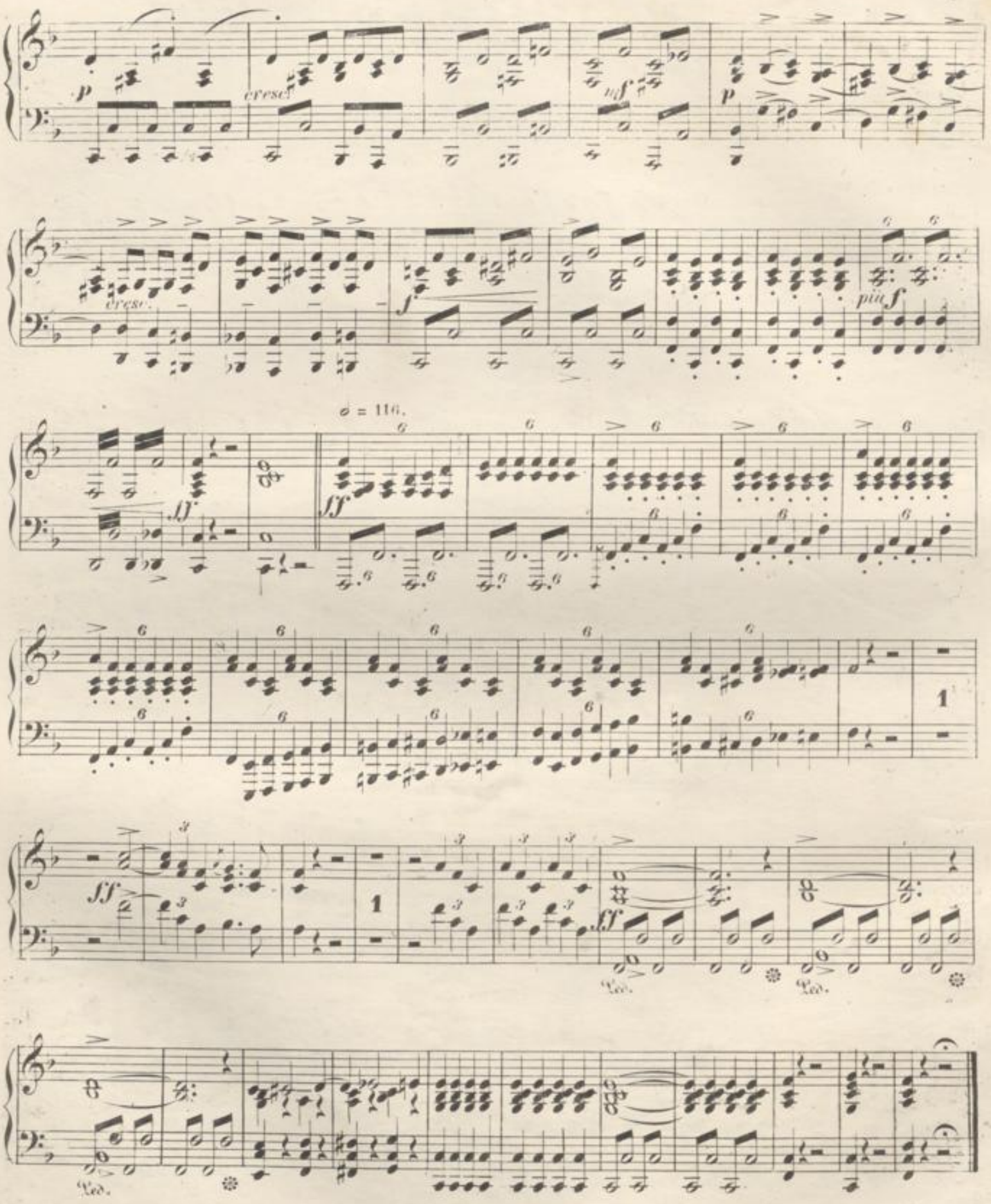

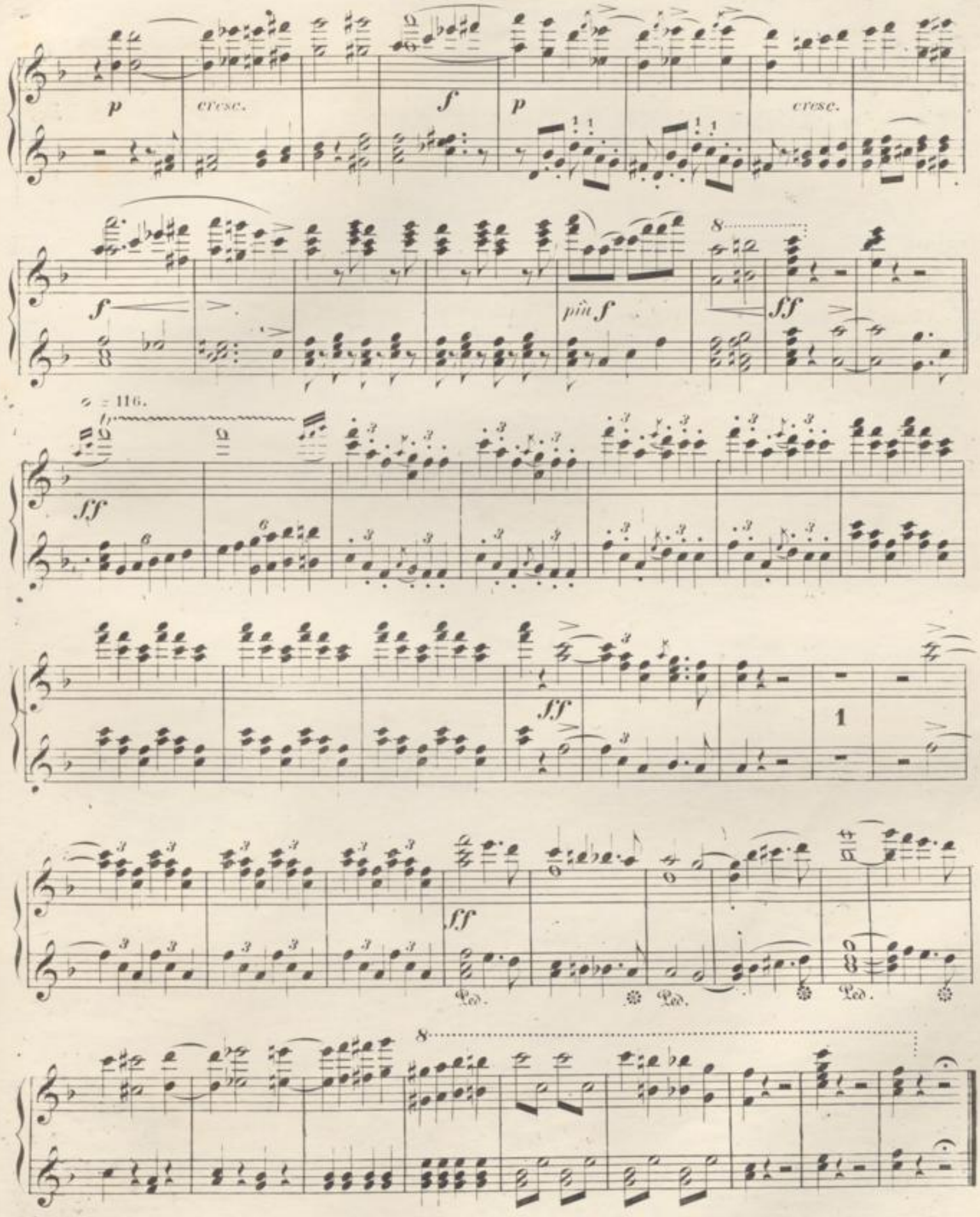
p
cresc.
f
p
cresc.
f
più f
ff
= 116.
ff
ff
1
ff
Ped.
Ped.
Ped.