

# **Badische Landesbibliothek Karlsruhe**

**Digitale Sammlung der Badischen Landesbibliothek Karlsruhe**

**Almanach oder Geschäfts-Kalender für alle Stände**

1824

[urn:nbn:de:bsz:31-354360](https://nbn-resolving.org/urn:nbn:de:bsz:31-354360)

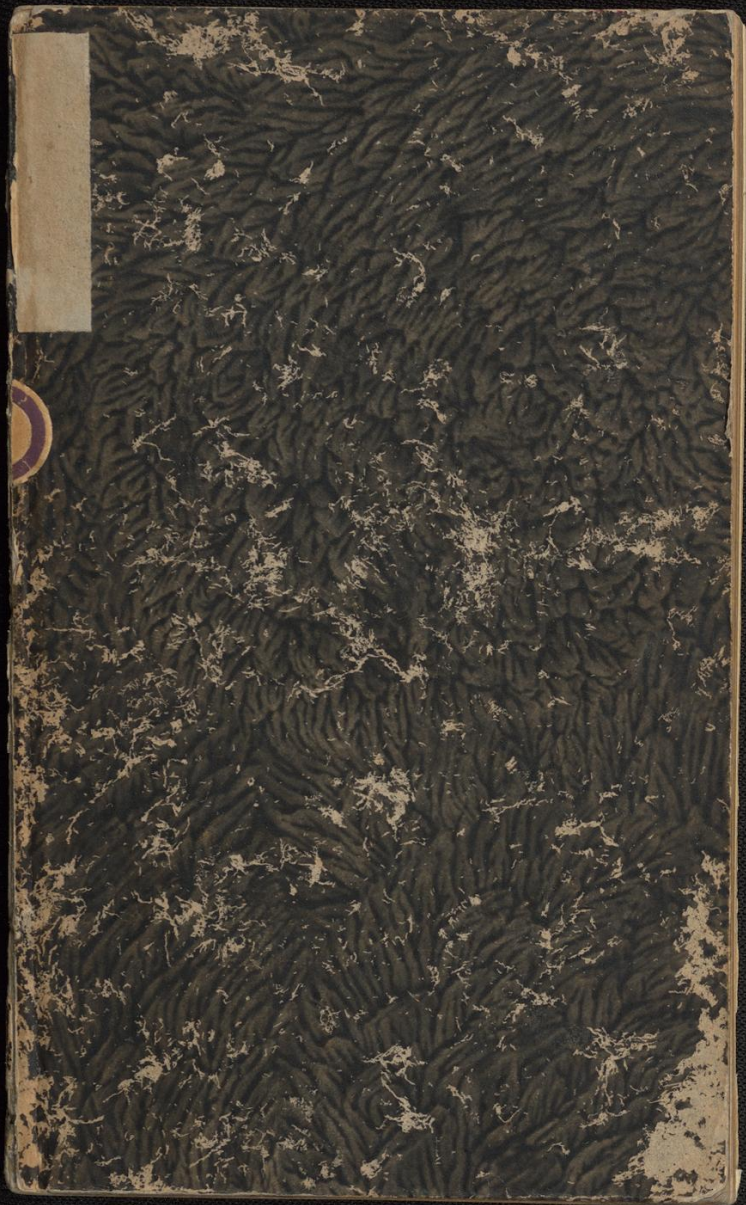





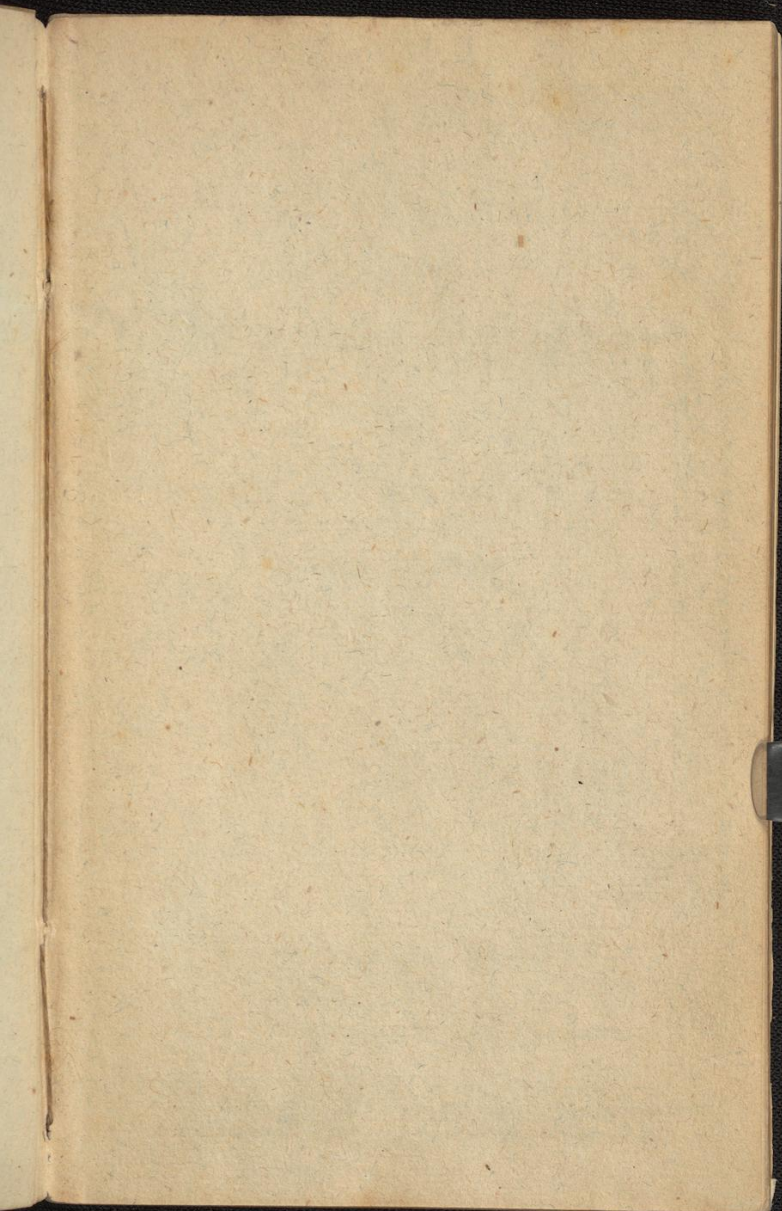





Almanach  
oder  
Geschäfts-Kalender  
für  
alle Stände  
auf das Schaltjahr  
1 8 2 4.



---

Mannheim,  
verlegt im katholischen Bürgerhospitale.



Das Buch: Die Geschichte der Stadt...

Verfasser: Johann Friedrich...

Erster Theil: Die Geschichte der Stadt...

Zweiter Theil: Die Geschichte der Stadt...

Dritter Theil: Die Geschichte der Stadt...

Vierter Theil: Die Geschichte der Stadt...

Fünfter Theil: Die Geschichte der Stadt...

Sechster Theil: Die Geschichte der Stadt...

Siebter Theil: Die Geschichte der Stadt...

Achter Theil: Die Geschichte der Stadt...



## Das Großherzoglich-Badische Haus.

Großherzog Ludwig Wilhelm August, geb. den 9ten Februar 1763.

### Halbgeschwister:

- a) Se. Hoheit Markgraf Carl Leopold Friederich, geb. den 29sten August 1790, verm. d. 25. Juli 1819 mit Sophie Wilhelmine, Tochter Gustavs des IV., des ehemaligen Königs von Schweden, geb. 21. Mai 1801, wovon: Alexandrine Louise Amalie Friederike Elisabethe Sophie, geb. den 6. Dez. 1820.
- b) Se. Hoheit Markgraf Wilhelm Ludwig August, geb. den 8ten April 1792.
- c) Ihre Hoheit Amalie Christine Caroline, geb. den 26ten Jänner 1795, verm. den 19ten April 1818 mit Carl Egon, Fürst zu Fürstenberg.
- d) Se. Hoheit Markgraf Maximilian Friederich Johann Ernst, geb. den 8ten Dezember 1796.

Wittwe des letzten Großherzogs Carl Ludwig,  
† den 8ten Dezember 1818:

Ihre kön. Hoheit Stephanie Luise Adrienne,  
geb. den 28ten August 1789.

### Kinder:

- a) Luise Amalie Stephanie, geboren den 5ten Juni 1811.
- b) Josephine Friederike Luise, geb. den 21sten Oktober 1813.
- c) Marie Amalie Elisabethe Caroline, geb. den 11ten Oktober 1817.



Wittwe des Erbprinzen Carl Ludwig,  
† den 16ten Dezember 1801:

Ihre Hoheit Amalie Friederike, Markgräfin von  
Baden, Prinzessin von Hessen-Darmstadt, geboren den  
20ten Juni 1754.

Kinder:

- 1) Friederike Wilhelmine Caroline, Zwillinge,  
geboren den 13ten Juli 1776, verm. den 9ten März  
1797 mit Maximilian Joseph, König von Baiern.
- 2) Luise Marie Auguste (Elisabeth Alexiewna),  
geb. den 24ten Jänner 1779, verm. den 9ten Oktober  
1793 mit Alexander Paulowitsch, Kaiser von Rußland.
- 3) Friederike Dorothee Wilhelmine, Königin  
von Schweden, geb. den 12ten März 1781.
- 4) Wilhelmine Luise, geb. den 10ten September  
1788, verm. den 19ten Juni 1804 mit Ludwig, Erb-  
großherzog von Hessen-Darmstadt.

Wittwe des Markgrafen Friedrich, † den  
28sten Mai 1817:

Christiane Luise, Prinzessin von Nassau-Ussingen,  
geb. den 16ten Aug. 1776.

---

Januar hat 31 Tage.

Donnerstag 1 Neu-Jahr ☉ 4 u. m.

Freitag 2 Macarius

Samstag 3 Genoseva



Januar.

Sonntag 4 Titus B.

Montag 5 Telesphorus

Dienstag 6 H. 3 Könige

Mittwoch 7 Raymund

Januar.

Donnerstag 8 Erhard

Freitag 9 Julian<sup>us</sup> 11 u. nachm.

Samstag 10 Paul. Eins.



Januar.

Sonntag 11 Hyginus

Montag 12 Ernestus

Dienstag 13 Leontius

Mittwoch 14 Felix

Januar.

Donnerstag 15 Maurus

Freitag 16 Marcellus ☉ 9 u. morg.

Samstag 17 Anton



Januar.

Sonntag 18 N. S. F. Priska

Montag 19 Sara

Dienstag 20 Fabian u. Sebastian

Mittwoch 21 Agnes

Januar.

Donnerstag 22 Vincenz

Freitag 23 Mar. Vermähl. (21. mrg.)

Samstag 24 Timotheus



Januar.

Sonntag 25 Pauli Befehrung

Montag 26 Canutus

Dienstag 27 Johann Chryf.

Mittwoch 28 Karl d. Gr.

Januar. 1641

Donnerstag 29 Konstantia

Freitag 30 Mart.

Samstag 31 Peter Nolaseus 411. nr.



Februar hat 29 Tage.

Sonntag 1 Ignatius M.

Montag 2 Mar. Lichtmeß

Dienstag 3 Blasius B.

Mittwoch 4 Veronika

Februar.

Donnerstag 5 Agatha

Freitag 6 Dorothea

Samstag 7 Homuald



Februar.

Sonntag 8 Johann v. M. 3. u. vm.

Montag 9 Apollonia

Dienstag 10 Scholastica

Mittwoch 11 Euprosina

Februar.

Donnerstag 12 Eulalia

Freitag 13 Kistor. Jordan

Samstag 14 Valentin

☉ 11 u. n.



Februar.

Sonntag 15 Sept. Faustin

Montag 16 Juliana

Dienstag 17 Donatus

Mittwoch 18 Simeon B.

Februar.

Donnerstag 19 Mansuetus

Freitag 20 Euchar.

Samstag 21 Eleonora (5 U. ab.



Februar.

Sonntag 22 Sex. Petri Stuhl.

Montag 23 Eberhard

Dienstag 24 Schalttag

Mittwoch 25 Matthias Ap.

Februar.

Donnerstag 26 Cäsar

Freitag 27 Nestor

Samstag 28 Iustus



Februar.

Sonntag 29 Quinq. Eust. 11 u. n.

März hat 31 Tage.

Montag 1 Albinus

Dienstag 2 Fastnacht. Simplicius.

Mittwoch 3 Aschermittwoch. Kunigunda.

M a r z.

Donnerstag 4 Kasimir

Freitag 5 Friedrich

Samstag 6 Perpetua



März.

Sonntag 7 In voc. Thom. v. A.

Montag 8 Johann v. G. 211. nachm.

Dienstag 9 Franziska

Mittwoch 10 40 Märtyrer Quat. F.

März.

Donnerstag 11 Rosina

Freitag 12 Georg P.

F.

Samstag 13 Ernestina

F.



März.

Sonntag 14 Remin. Mathilde

Montag 15 Longinus ☉ 6 u. vorm.

Dienstag 16 Heribert

Mittwoch 17 Gertrudis

März.

Donnerstag 18 Cyrillus

Freitag 19 Joseph

Samstag 20 Joachim



März.

Sonntag 21 Oculi Benedict. Frühl. et.

Montag 22 Octavian ( 11 u. vorm.

Dienstag 23 Otto B.

Mittwoch 24 Gabriel

M ä r z.

Donnerstag 25 Mar. Verfünd.

Freitag 26 Emanuel

Samstag 27 Rupertus



März. DE rad livak

Sonntag 28 Lätare Sigtus. P.

Montag 29 Eustachius

Dienstag 30 Quirin ☉ 31. nachm.

Mittwoch 31 Balbina

April hat 30 Tage,

Donnerstag 1 Hugo B.

Freitag 2 Franz v. P.

Samstag 3 Richard



April.

Sonntag 4 Iudica Isidor

Montag 5 Vincentius

Dienstag 6 Sixtus P. ☾ 10 u. ab.

Mittwoch 7 Herrman

April. 1778

Donnerstag 8 Dionysius

Freitag 9 Eleophas

Samstag 10 Ezechiel



April.

Sonntag 11 Palmf. Leo P.

Montag 12 Julius

Dienstag 13 Crescentius ☉ 4 u. nachm.

Mittwoch 14 Lampertus

April. 1798

Donnerstag 15 Gründonnerst. Anast.

Freitag 16 Charfreitag. Patern.

Samstag 17 Char Samstag. Rudolph



April.

Sonntag 18 Osterfest. Eduard

Montag 19 Ostermont. Werner

Dienstag 20 Sulpitius

Mittwoch 21 Anselmus (6 ll. morg.)

April. 1148

Donnerstag 22 Lotharius

Freitag 23 Georg

Samstag 24 Adalbert



April.

Sonntag 25 Quas. Marcus Ev.

Montag 26 Cletus

Dienstag 27 Policarpus

Mittwoch 28 Vitalis

April.

Donnerstag 29 Sibilla

☾ 4U. mrg.

Freitag 30 Kath. v. Siena

Mai hat 31 Tage.

Samstag 1 Philipp. u. Jaf. Walburga



Mai.

Sonntag 2 Miser. Phil. u. Taf.

Montag 3 † Erfindung

Dienstag 4 Monifa. Florian

Mittwoch 5 Gotthard

Mai.

Donnerstag 6 Joh. v. d. Pf. 14 u. mrg.

Freitag 7 Stanislaus

Samstag 8 Mich. E.



Mai.

Sonntag 9 Jubil. Gregor Naz.

Montag 10 Anton B.

Dienstag 11 Beatrix

Mittwoch 12 Pankratius

Mai.

Donnerstag 13 Servatius ☉ 3U. morg.

Freitag 14 Bonifacius

Samstag 15 Sophia



Mai.

Sonntag 16 Cant. Johann v. Nep.

Montag 17 Ubald

Dienstag 18 Venantius

Mittwoch 19 Petr. Ebl.

Mai.

Donnerstag 20 Bernhardin

Freitag 21 Konstant. C 1 u. morg.

Samstag 22 Helena

Mai.

Sonntag 23 Rog. Desiderius

Montag 24 Johanna

Dienstag 25 Urban

Mittwoch 26 Phil. Ker.



Mai.

Donnerstag 27 Himmelf. Ehr. Magd. v. P.

Freitag 28 Germanus ☉ 3 u. n.

Samstag 29 Maximin.

Mai. 1492

Sonntag 30 Exaudi. Ferdinand

Montag 31 Petronella

Juni hat 30 Tage.

Dienstag 1 Fortunatus

Mittwoch 2 Erasmus

Juni.

Donnerstag 3 Clotilde

Freitag

4 Quirinus

911. vorm.

Samstag

5 Bonifacius

8.



Juni.

Sonntag 6 Pfingstfest. Norbertus

Montag 7 Pfingstmont. Robertus

Dienstag 8 Medardus

Mittwoch 9 Felician Quat. F.

Juni.

Donnerstag 10 Margaretha

Freitag 11 Barnabas F. ☉ 3U. ab.

Samstag 12 Basilides F.

Juni.

Sonntag 13 Dreif. Anton v. P.

Montag 14 Basilius

Dienstag 15 Vitus M.

Mittwoch 16 Ludg. Justina



Juni.

Donnerstag 17 Frohnleichn. Adolph

Freitag 18 Arnoldus

Samstag 19 Gervasi u. Prot. (5 u. nach.

Juni.

Sonntag 20 Silverius P.

Montag 21 Moysius

Dienstag 22 Paulinus Som. Anf. längst. T.

Mittwoch 23 Ediltrud.

Juni.

Donnerstag 24 Johann d. Tauf.

Freitag 25 Eulogius

Samstag 26 Johann u. Paul



Juni.

Sonntag 27 Johann d. T. ☉ 12 u. n.

Montag 28 Leo P.

Dienstag 29 Peter u. Paul

Mittwoch 30 Pauli G.

Juli hat 31 Tage.

Donnerstag 1 Theobald

Freitag 2 Maria Heims.

Samstag 3 Cornelius 31. nachm.

Juli.

Sonntag 4 Mar. Heims. Ulrich

Montag 5 Wilhelm

Dienstag 6 Goar

Mittwoch 7 Wilibald



Juli.

Donnerstag 8 Kilian

Freitag 9 Cyrillus

Samstag 10. 7 Brüder

Juli. 1706

Sonntag 11 Pius P. ☉ 4 U. morg.

Montag 12 Johann Gualb.

Dienstag 13 Eugen

Mittwoch 14 Bonaventura

Juli. 1172

Donnerstag 15 Heinrich

Freitag 16 Apostel Theil.

Samstag 17 Alexius



Juli.

Sonntag 18 Friedrich B.

Montag 19 Vincenz v. P. (8U. morg.)

Dienstag 20 Margaretha

Mittwoch 21 Daniel

Juli.

Donnerstag 22 Maria Magdalena

Freitag 23 Libor. Hundst. Inf.

Samstag 24 Christina

Juli.

Sonntag 25 Jakob Apost.

Montag 26 Anna ☉ 7 u. morg.

Dienstag 27 Pantaleon

Mittwoch 28 Nazarius



Juli.

Donnerstag 29 Martha

Freitag 30 Abdon

Samstag 31 Ignaz Loj.

August hat 31 Tage.

Sonntag 1 Petri Ket. ) 10 u. ab.

Montag 2 Gustav. Portiunkula

Dienstag 3 Steph. Erf.

Mittwoch 4 Dominicus

August.

Donnerstag 5 Maria Schnee

Freitag 6 Verkl. Christi

Samstag 7 Cajetan



August.

Sonntag 8 Cyriacus ☉ 8 U. ab.

Montag 9 Romanus

Dienstag 10 Laurentius

Mittwoch 11 Susanna

August.

Donnerstag 12 Klara

Freitag 13 Hipolitus

Samstag 14 Eusebius

F.

August.

Sonntag 15 Maria Himmelfahrt

Montag 16 Rochus

Dienstag 17 Liberatus C 9 u. ab.

Mittwoch 18 Agapitus



August.

Donnerstag 19 Sebaldus

Freitag 20 Bernhard

Samstag 21 Cyriaka

August.

Sonntag 22 Barthol. Ap. Hundst. E.

Montag 23 Phil. Benit.

Dienstag 24 Bartholomäus ☉ 211. n.

Mittwoch 25 Ludwig

August.

Donnerstag 26 Sephyrin.

Freitag 27 Gebhard

Samstag 28 Augustin



August

Sonntag 29 Johann. Enthaupt.

Montag 30 Rosa

Dienstag 31 Raymund ) 9u. morg.

September hat 30 Tage.

Mittwoch 1 Aegidius

September.

Donnerstag 2 Stephan K.

Freitag 3 Euphemia

Samstag 4 Rosalia

September.

Sonntag 5 Schutz-Engelf. Justin.

Montag 6 Magnus Abt

Dienstag 7 Regina

Mittwoch 8 Maria Geburt ☉ 12 u.m.



September. 1719

Donnerstag 9 Gorgonius M.

Freitag 10 Nicolaus v. Tol.

Samstag 11 Prothus u. Hiac.

September.

Sonntag 12 Tobias

Montag 13 Amatus

Dienstag 14 † Erhöhung

Mittwoch 15 Nifodemus Quat. F.

September.

Donnerstag 16 Cornelius 7 u. m.

Freitag 17 Lambert F.

Samstag 18 Thom. v. B. F.



September.

Sonntag 19 Math. Ap. Jan.

Montag 20 Eustachius

Dienstag 21 Matthäus Ap.

Mittwoch 22 Mauritius ☉ 11 u. n.

September.

Donnerstag 23 Linus

Freitag

24 Gerhard

Herst Anf.

Samstag

25 Eleophas

September.

Sonntag 26 Eyprian

Montag 27 Cosm. u. Dam.

Dienstag 28 Wenzesl.

Mittwoch 29 Michael



September.

Donnerstag 30 Hieronymus ) 12 u. n.

Oktober hat 31 Tage.

Freitag 1 Remigius

Samstag 2 Leodegarius

Oktober.

Sonntag 3 Ewaldus

Montag 4 Franz Ser.

Dienstag 5 Macidus M.

Mittwoch 6 Bruno

Donnerstag

Freitag

Samstag

Oktober.

Donnerstag 7 Amalia

Freitag 8 Brigitta ☉ 4u. m.

Samstag 9 Dionysius



Oktober.

Sonntag 10 Franz Borg.

Montag 11 Aemilianus

Dienstag 12 Marmil.

Mittwoch 13 Eduard

Oktober.

Donnerstag 14 Burkard

Freitag 15 Theresia (4 U. nachm.)

Samstag 16 Gallus Abt

Oktober. 1661

Sonntag 17 Hedwig

Montag 18 Lukas E.

Dienstag 19 Ferdinand

Mittwoch 20 Wendelin

Dienstag

Freitag

Samstag



Oktober. 1691

Donnerstag 21 Ursula M. 1691

Freitag 22 Cordula 8 U. vorm.

Samstag 23 Severinus

Oktober.

Sonntag 24 Raphael

Montag 25 Chrys. u. Cr.

Dienstag 26 Evaristus

Mittwoch 27 Sabina

Dienstag

Freitag

Samstag

Oktober. 1611

Donnerstag 28 Simon Jud.

Freitag 29 Narcissus 16 u. ab.

Samstag 30 Seraphinus F.



Oktober.

Sonntag 31 Wolfgang

November hat 30 Tage.

Montag 1 Allerheiligen

Dienstag 2 Allerseele

Mittwoch 3 Hubertus

Donnerstag

Freitag

Samstag

November.

Donnerstag 4 Karolus B.

Freitag 5 Zacharias

Samstag 6 Leonhard ☉ 8 II. ab.

November.

Sonntag 7 Florentinus.

Montag 8 Gottfried

Dienstag 9 Theodor

Mittwoch 10 Quirinus



November.

Donnerstag 11 Martin S.

Freitag 12 Martin P.

Samstag 13 Stanislaus

November. 1142 11

Sonntag 14 Serapion M. 1142 11 n.

Montag 15 Leopold

Dienstag 16 Edmund

Mittwoch 17 Gregor B.

November. 1148 12

Donnerstag 18 Otto Abt

Freitag 19 Elisabeth

Samstag 20 Felix v. Val. ④ 811. ab.



November.

Sonntag 21 Maria Dpferung

Montag 22 Cäcilia

Dienstag 23 Clemens

Mittwoch 24 Chryfogonus

Donnerst

Freitag

Samst

November.

Donnerstag 25 Katharina

Freitag 26 Konrad

Samstag 27 Bilhildis

November.

Sonntag 28 1. Adv. Andr. A. Rufus

Montag 29 Saturnin ☾ 31. n.

Dienstag 30 Andreas Ap.

Dezember hat 31 Tage.

Mittwoch 1 Eligius



Dezember.

Donnerstag 2 Stephan K.

Freitag 3 Franziskus K.

Samstag 4 Barbara

Dezember

Sonntag 5 2. Adv. Sabbas Abt. 1011. m.

Montag 6 Nikolaus B. 1011. m.

Dienstag 7 Ambrosius B.

Mittwoch 8 Maria Empfängniß

Dezember.

Donnerstag 9 Leocadia

Freitag 10 Melchiades

Samstag 11 Damasius



Dezember.

Sonntag 12 3. Adv. Justinus M.

Montag 13 Lucia. Ottilia (8 u. m.

Dienstag 14 Nifasius

Mittwoch 15 Eusebius Quat. F.

Dezember.

Donnerstag 16 Adelheid

Freitag 17 Lazarus B. F.

Samstag 18 Gratian F.

Dezember.

Sonntag 19 4. Adv. Remesius

Montag 20 Christian ☉ 11 u. m.

Dienstag 21 Thom. Ap.

Mittwoch 22 Beata J. Wint. N. fürz. T.



Dezember.

Donnerstag 23 Viktor

Freitag 24 Adam u. Eva F.

Samstag 25 Heil. Christfest

Sonntag 26 Stephanus

Dezember. 1799

Montag 27 Johann Ev.

Dienstag 28 Unsch. Kind. 12 II. mit.

Mittwoch 29 Thom. v. C.

Donnerstag 30 David K.

Freitag 31 Sylvester \*



# Kalender der Juden.

Das 5584 Jahr der Welt.

1824.

Neumonde und Feste.

Jänner	1	Neumond Shebat.	
	15	— Freudentag.	
Febr.	31	Neumond Adar.	
	13	14 — Klein Purim.	
	März	1	Neumond Weadar. Schaltm.
		12	13 — Fasten Ester.
14		14 — Purim oder Hamansfest. *	
April	15	15 — Susanna Purim. *	
	30	Neumond Nisan.	
	13	15 — Erstes Osterfest. *	
	14	16 — Zweites Osterfest. *	
	19	21 — Siebentes Osterfest. *	
	20	22 — Osterfestes Ende. *	
	29	Neumond Tjar.	
Mai	16	18 — Schülerfest.	
	28	Neumond Sivan.	
Juni	2	6 Erstes Pfingstfest. *	
	3	7 Zweites Pfingstfest. *	
Juli	27	1 Neumond Lamus.	
	13	17 — Fast. Tempeleroberung.	
	26	Neumond Abh.	
August	3	9 — Tempelzerstörung. *	
	9	15 — Freudentag. * Studentenf.	
	25	Neumond Elul.	
Sept.	23	1 Neumond Tischi. Neujahr 5585. *	
	24	2 Zweites Neujahrsfest. *	
	25	3 Gedalinstag.	
Octob.	2	10 Versöhnungsfest oder langer Tag. *	
	7	15 Erstes Lauberhüttenfest. *	
	8	16 Zweites Lauberhüttenfest. *	
	13	21 Palmfest. *	
	14	22 Versamml. oder Lauberhüttenf. Ende *	
	15	23 Geseßfreude. *	
Novemb.	23	Neumond Mar chesvan.	
	21	Neumond Cisleu.	
Decemb.	15	25 — Kirchweihe oder Judithfest.	
	20	Neumond Thebeth.	
	29	10 — Fasten, Belagerung Jerusalems.	



# Großherzogliches Oberhofgericht

hat zu Mannheim seinen Sitz und

hält Montags in jeder Woche Sitzung des I. Senats.  
Dienstags . . . . . II. Senats.  
Donnerstags . . . . . I. Senats.  
Freitags . . . . . II. Senats.

Plenar-Sitzungen pflegen an diesen oder andern Tagen, je nach dem Vorrath der Geschäfte, abgehalten zu werden.

**Oberhofrichter:** Seine Excellenz Herr Karl Wilhelm Friedrich Ludwig Freiherr v. Draß, wirklicher Geheimrath erster Klasse, Großkreuz des Ordens der Treue.

**Oberhofgerichtskanzler:** Herr Levin Karl Freiherr von Hohenhorst, Staatsrath.

**Oberhofgerichts Vice-Kanzler:** Herr Ernst Freiherr von Stengel.

**Oberhofgerichtsräthe:** Hr. Lud. Aug. Krippendorf.  
" Fried. Wilh. Saum Dr.  
" Gottl. Heinr. Maier.  
" Karl Ign. Bedekind Dr.  
" Franz Ant. Fezer, Dr.  
" Georg Frhr. v. Weiler.  
" August Welper.  
" Math. Föhrenbach, Dr.  
" Karl Frhr. v. Perglas.

**D. h. G. Secretäre:** Herr Georg Adam Karl Walther, Kanzleirath.

" Bernh. Jos. Bez, Kanzleirath.  
" Friedrich Heddäns.

**D. h. G. Registrator:** Herr Benedikt Bode.

**D. h. G. Expeditur:** wird versehen von den Oberhofgerichts-kanzlisten Hrn. Joseph Rapparini und Herrn Karl W. Arnet.

D. H. G. Kanzlisten: Herr Joseph Rapparini.  
" Karl Heinrich Warnek.  
" Georg Frank.  
" Adam Schüssler.

D. H. G. Procuratoren:

Herr Nikolaus Müller. — Herr Franz Wöstenradt —  
Herr Philipp Einsmann, zugleich Fiscal-Procurator. —  
Herr Conrad Mühlbacher, Dr. — Hr. Franz Rüttger.  
Hr. Conrad Bensinger. — Hr. Gustav Adolph Zerlaut. —  
Hr. Wilhelm Bomatsch. — Hr. Sigmund Mohr. —  
Hr. Heinrich Gruber. — Hr. Lambert Schamer. — Hr.  
Anton Joseph Mayer. — Hr. Georg Harscher. — Hr.  
Franz Serger. — Hr. Mathias Müller, titular Hofge-  
richtsrath. — Hr. Dominik Molitor. — Hr. Pompejus  
Morgenstern. — Hr. Friedrich Ledebauer. — Hr. Johann  
Gerlach. — Hr. Joseph Siegmund Abele. — Hr. Wil-  
helm Gerbel, Dr. — Hr. Jakob Roth. — Hr. Ema-  
nuel Ullmicher.

D. H. G. Kanzleidiener: Martin Zeller.  
Johann Christoph Neger.

Großherzogliches Hofgericht

hält Sitzung Montag, Dienstag, Donnerstag, Freitag und  
Samstag, worin Civil- und Criminalgegenstände gemein-  
schaftlich abgehandelt werden.

Hofrichter: Herr Joseph Freiherr von Stengel.

Geheimer Justizrath: Herr Gabriel Wolf.

Hofgerichtsräthe: Herr Melchior v. Dawans.

" Friedrich Vistorius.  
" Johann van der Bank.  
" Franz Mördes.  
" Karl Ziegler.  
" Karl Heim.  
" Jakob Weber.  
" Mathias Esser.  
" F. Alois Reichard.  
" Ludwig Laufard.  
" Ignaz Fränzingler.



Medizinal Referent: Herr Johann Bapt. Schuler,  
Hofrath.

Sekretarien: Herr Mothias Diez, Kanzleirath.

„ Heinrich Weller.

„ Wilhelm von St. Georgen.

„ Joseph Reuter.

„ Erhard Neuhoff, Kanzleisekretär.

Expeditor: Herr Joseph Fries.

Registrator: Herr Karl August Brummer.

Kanzlisten: Herr Joseph Heeser.

„ Andreas Brummer.

„ Philipp Bauer.

Kanzleidiener: Johann Helmle.

Franz Träger.

Beibote: Franz Paul.

## N e c k a r k r e i s .

(Seelenzahl 184311.)

### Großherzogliches Directorium:

hält Sitzung am Dienstag und Freitag.

Kreisdirektor: Herr August Fröhlich, Commandeur  
des Zähringer Löwenordens, Curator  
der Universität Heidelberg.

Kreisräthe: Herr von Hertling.

„ von Dawans.

„ Dahmen.

„ Siegel.

„ Freiherr v. Rüd..

„ Ehrmann.

Amtmann: Herr Nebenius.

Kreismedizinal-Referent: Herr Hof- und Medizinal-  
rath Schuler.

Kreis-Oberhebarzt: Herr Hofrath Dr. Nägele in  
Heidelberg.

Kreis-Baumeister: Herr Frommel, zu Karlsruhe.



Sekretäre: Herr Keßler, Kanzleirath.  
" Ullmicher.  
" Joachim.  
" Stuzmann.  
" Dolhofen.  
Registraloren: Herr Barazetti, Rath. Hr. Claus.  
Zettelverwalter: Herr Goll.  
Steuerrevisor: Herr Bürger.

Rechnungs = Revision.

Kammeral-Rev.: Herr Dlinger, Oberrechnungsrath.  
" Revisoren: Herr Achenbach.  
" " Ziegler.  
" " Schreiber.  
Revisions-Gehülfe: Herr Walther.  
Commun-Revisoren: Herr Walz.  
" Seiz.  
" May.

Kath. Stiftungs-Rechnungs-Rev.: Hr. Barak.  
Expeditor: Herr Brenk.

Kanzlei-Personale: Hr. Cron. Hr. Schnell, Ge-  
hülfe bei der Zettelverwaltung. Hr. Vollmuth. Hr.  
Fakteur. Hr. Lissignolo. Hr. Huband. Hr.  
Sachs.

Kanzleidiener: Schreiber und Schneider.

Großh. Kreis = Kasse.

Kreis-Kassier: Herr Friederich, Hofkammerrath.

Großherzogl. Oberzoll- und Accis-Inspektion.

Oberzoll-Inspector: Herr Henninger.

Großherzogl. Zeichenverwaltung.

Zeichenverwalter: Herr Bingner, Kanzleirath.

Großherzogliche Münze.

Münz-Commission. Direktor: Herr Fröhlich,  
Kreisdirektor.

Commissarien: Herr Kreisrath Haub.

" Kreisrath Ehrmann.

### Münz- Personale.

Münzwardein: Herr Münzrath Diez.

Graveur: " Döll.

Praktikant: " Rachel.

Official: " Abresch.

### Zuchthaus-Verwaltung.

Verwalter: Herr Kieser.

### Großherzogliches Oberpostamt Mannheim.

Oberpostmeister: Herr Jos. Karl v. Ludwig, Geheimerrath.

Oberpostamts-Official: Herr Johann Bapt. Karl Harveng, Postverwalter.

Hr. Math. Haub.

" Briefträger: Ludwig Dorsel.

### Fahrende Post.

Expeditior: Herr Joh. Bapt. Dilli, Postinspector.

Poststallmeister: Herr Ludwig Fröhlich.

Packer: Gottfried Bertha.

### Heidelberg.

Postmeister: Herr Becker.

Postamts-Official: Herr von Pigage.

### Fahrende Post.

Expeditior: Herr Barth.

" Ronle.

Posthalter: Herr Umstädter.

Briefträger und Packer: Keidel.

In Weinheim. Postverwalter: Herr Hübsch.

In Wiesenbach. Posthalter: " Kiffel.

In Sinsheim. " Koch, Wittib.

In Aglasterhausen. " " Ernst.

In Mosbach. " " Mesner.

In Wiesloch. " " Greiff.

In Schwellingen. " " J. Mohr.

In Waghäusel. " Häußer, Wwe.



Wasser = und Straßenbau = Inspection  
Mannheim

umfassend den untern Neckarbezirk, oder die Aemter: La-  
denburg, Mannheim, Philippsburg und Schwesingen.  
Inspector: Herr Dyckerhoff, sen. Oberingenieur.

Wasser = und Straßenbau = Inspection  
Heidelberg

umfassend den obern Neckarbezirk, oder die Aemter: Ober-  
bach, Heidelberg, Mosbach, Neckarbischofsheim, Ne-  
ckargemünd, Sinsheim, Weinheim und Wiesloch.  
Inspector: Herr Funk, Ingenieur.

Landbau = Inspection Mannheim

umfassend den untern Neckarbezirk, wie bei dem Wasser-  
und Straßenbauwesen.  
Inspector: Herr Dyckerhoff jun., Bezirksbaumeister.

Landbau = Inspection Heidelberg

umfassend den obern Neckarbezirk, wie bei dem Wasser-  
und Straßenbauwesen.  
Inspector: Herr Thiery, Bezirksbaumeister.

1) Stadtamt Mannheim.

(Seelenzahl mit dem Militär 19753)

Stadtdirektor: Herr von Jagemann, Geheimrath  
III. Klasse.

Amtmänner: Herr Hout.

„ Söldner.

„ Bettinger.

Polizei-ammann: Herr Thilo.

Amtsrevisor: Herr Leers.

Polizeiassessor: Herr Kunkelmann.

Registrator: Herr Kohl.

Stadtamts-Sekretär: Herr Stengel.



## Ph ys i k a t.

Stadtphysikus: Herr Eisenlohr.  
Assistenzarzt: Herr Wedekind, Dr.  
Chirurg und Hebarzt: Herr Baierle.  
Chirurg und Assistenz-Hebarzt: Herr Stoll.

## Evangel. Pfarr=Ministerium.

Stadtpfarrer: Herr Ahles, Kirchenrath.  
" Gockel, Hofprediger.  
" Karbach, Dr.  
" Pfeifer.

## Kathol. Dekanat.

Dekan und Stadtpfarrer: Herr Pazzi.

## Bezirks=Verrechnungen.

Domänen=Verwalter: Herr Danninger.  
Obereinnehmer: Herr Bachers.

## Stiftungs=Verrechnungen.

Von Buschischer Fonds=Verwalter: Herr Revisor Patheisger.  
Cassa-pia=Verwalter: Herr Alumnatsfonds=Verrechner Rapparini.  
Kathol. Hospitalschaffner: Herr Schamer.  
Evangel. Collektor: Herr Wilhelmi.  
Oberforstamt: Schwegingen.

## Stadtrath zu Mannheim

hält Sitzung Mittwochs,

Oberbürgermeister: Herr Möhl.  
Bürgermeister: Herr Hanselmann.  
Rathsglieder: Hr. Biermann. Hr. Gerhard.  
" Reuther. " Hutten.  
" Fritsch, zugleich Rentmeister.  
" Rüttinger. Hr. Bischoff.  
" Maier. " Dörler.  
" Schlemmer.  
Rathsschreiber: Herr Schubauer.

## 2. Amt Eberbach.

(Seelenzahl 8108.)

Amtmann: Herr Bäuerlen.

Amtsrevisor: Herr Leist, Dr.

Amtsphysikus: Herr von Oberkamp.

Stadt- und Landchirurg: Herr Krust.

Evang. Dekan: Herr Pfarrer Ahles, zu Mosbach.

Kath. Dekan: provisorischer Verwalter, Herr Pfarrer Margeth, zu Mosbach.

Domänen-Verwalter u. Obereinnehmer: Hr. Haub Regierungsrath, in Mosbach.

Forstamt: Neckargemünd.

Ortschaften: Balsbach 223. Eberbach mit Unterdielbach 2934. Friedrichsdorf 180. Igelsbach 43. Katzenbach 360. Lindach 81. Mülwen 160. Neckargerach 835. Neckarwimmersbach 376. Oberdielbach 301. Ober- und Unterferdinandsdorf 254. Pleutersbach 148. Robern 232. Rockenau 201. Schollbrunn 410. Strümpfelbrunn 502. Wagenschwend 294. Weissbach 282. Zwingenberg 292.

## 3. Landamt Heidelberg.

(Seelenzahl 16801.)

Amtmann: Herr Siöcker, Oberbogat.

Amtsrevisor: Herr Höfle.

Amtsphysikus: Herr Schwarz, Dr.

Amtschirurg: Herr Konetschy zu Schönau.

Evang. Dekan: für die Ortschaften: Heiligkreuzsteinach, Heddesbach und Schönau; provisorisch: Herr Pfarrer Allmang zu Ladenburg.

Die übrigen Orte gehören in das Dekanat Oberheidelberg.

Kath. Dekan: Hr. Pfr. Brunner zu Handschuhsheim.

Domänen-Verwalter: provisorisch: Herr Ziegler, Kammeralpraktikant.

Obereinnehmer: Herr Bawinkel.

Evang. Pflieg. Schönauer Verwalter: Herr Bronn, zu Heidelberg.

Forstmeister: Herr von Steube.



Ortschaften: Altenbach 442. Altneudorf 347. Bär-  
 bach 43. Brombach 258. Bruchhausen 240. Dossen-  
 heim 1204. Eiterbach 186. Eppelheim 709. Glashütte,  
 oder Petersthal 195. Grünshof 139. Hasselbach-, oder  
 Baierländerhof 19. Heddesbach 325. Heiligkreuz 81.  
 Heiligkreuzsteinach 504. Hinterheubach 21. Hohenöd 18.  
 Hülzenhayn 73. Kirchheim 950. Koblhof 24. Kunzen-  
 bach 15. Lampenhayn 148. Leimen 1340. Michelbach  
 54. Nusloch 1626. Oberstockenbach 160. Pleickartsför-  
 sterhof 53. Rippenweiher 164. Rittenweiher 54. Ritsch-  
 weiher 47. Ringes 15. Rohrbach mit Bierhelderhof 1171.  
 Roschbach 13. Sandhausen 987. St. Ilgen 375. Schönau  
 1235. Schwabenheimerhof 88. Steinlingen 58. Vor-  
 derheubach 33. Walldorf 1824. Wieblingen 957. Wil-  
 helmshfeld 544. Wünschmichelbach 62.

#### 4. Stadtamt Heidelberg.

(Seelenzahl 14289.)

Stadtdirektor: Herr Wild, des Zähringer Löwenor-  
 dens Ritter.

Amtmänner: Herr Weber, zugleich Amtsbrevisor.

„ Christ.

„ Frey.

Amtschreiber: Herr Gruber.

Amtspophysikus: Herr Böckh, Dr.

Assistenzarzt: Vacat.

Amtschirurg für die Landorte: Herr Steiger.

Stadtschirurg: Herr Staatsmann.

Hebarzt: Herr Gözenberger, Dr. der Chirurgie.

Evangel. Dekanat Oberheidelberg.

Dekan: Herr Wolf, Kirchenrath und Stadtpfarrer.

Die Orte Hardschuhshheim und Ziegelhausen gehören pro-  
 visorisch in das Dekanat Ladenburg.

Kath. Dekan: Herr Beihoser, Stadtpfarrer.

#### Bezirks-Verrechnung.

Domanial-Verwalter: provis. Hr. Ziegler, Kamme-  
 ralpraktikant.

Obernehmer: Herr Bownikel.



## Stiftungs-Berrechnung.

Rath. Schaffner: Herr Hofmeister.  
Rath. Hospitals-Collektor: Herr Gruber.  
Rath. Schulkassen-Berrechner: Hr. Wagenbrenner.  
Forstmeister: Herr von Steube.  
Bemerk. Mehrere Orte gehören zu dem Oberforstamte  
Schwezingen.

## Stadtrath zu Heidelberg.

Oberbürgermeister: Herr Lombardino.  
Bürgermeister: Herr Winter.  
Rathsglieder: Herr Hill.  
Hr. Leimert. „ Schlüssel, zugleich Rentmeister.  
„ Schmitt. „ Göhenberger.  
„ Wieser. „ Bürk.  
„ Stiefel. „ Klingel.  
Rathsschreiber: Herr Manzius.

Amtsortschaften: Stadt Heidelberg 10305.  
Handschuhsheim 1607. Koblhof 84. Neuenheim und  
Münchhof 669. Schlierbach 472. Ziegelhausen mit dem  
Stift Neuburg 1152.

## 5. Amt Ladenburg.

(Seelenzahl 12255.)

Amtmann: Herr Rüttinger, Oberamtmann.  
Amtspraktikant: Herr Junghans.  
Amtsrevisor: Herr Haag.  
Amtsphysikus: Herr Rouffy.  
Assistenzarzt: Herr Wilhelmi, Dr.  
Landchirurg und Hebarzt: Herr Blattner.  
Evang. Dekan: Herr Pfarrer Allmang, zu Ladenburg.  
Rath. Dekan: Herr Pfarrer Brunner, zu Handschuhs-  
heim, provisorisch.  
Domänen-Verwalter: Herr Hüglcr zu Weinheim.  
Chereinnehmer: Herr Bachers in Mannheim.  
Evang. Schaffner: Herr Reineker zu Ladenburg, Prä-  
senzmeister.

Evang. Keller zu Schriesheim: Herr Zimmermann.  
Forstamt: Heidelberg wegen der Ladenburger Koppeljagd,  
und der Orte Ilvesheim und Schriesheim.

Das Forstamt Schwezingen für den übrigen Bezirk.

Ortschaften: Feudenheim 1726. Heddesheim 1145.  
Ilvesheim 1013. Käferthal 1149. Kirschgartshausen 144.  
Ladenburg 2105. Muckenstürmerhof 74. Neckarhausen  
707. Neuzenholzerhof 26. Sanddorf 64. Sandhofen  
828. Scharhof 205. Schriesheim 2487. Straßenhei-  
merhof 129. Wallstadt 453.

## 6. Amt Mosbach.

(Seelenzahl 26900.)

Amtmann: Hr. Schaaf.

Affessoren: Hr. Rapparini und Hr. Lang.

Amtsrevisor: Hr. Herrmann.

Amtsphysikus: Herr Gruber, Dr.

Land- und Amtschirurgen: Herr Schwarz und  
Herr Brechter

Bemerk. Einige Orte gehören in die Physikate Eber-  
bach und Neckargemünd.

Evang. Dekan: Herr Pfarrer Ahles zu Mosbach.

Kath. Dekan: Herr Pfarrer Margeth zu Mosbach.

Bemerk. Einige Orte gehören in die Spezialate Neckar-  
gemünd und Neckarbischofsheim.

Domänenverwalter u. Obereinnehmer: Hr. Regie-  
rungsrath Haub.

Bemerk. Einige Orte gehören in die Domänen-Ver-  
waltungen Neckargemünd und Sinsheim.

Forstmeister: Hr. von Kettner, Jagdjunker, provisor.

Bemerk. Einige Orte gehören in das Forstamt Neckar-  
gemünd.

Ortschaften: Uglasterhausen 784. Ulfeld 848. Ue-  
rich 587. Auerbach 658. Billigheim 754. Binau 354  
Breitenbrunn 254. Dallau mit Fabrick 1010. Dautenzell  
228. Diedesheim und Schreckhof 428. Fahrenbach 586.  
Großeichholzheim 742. Guttenbach 316. Hainsheim 849.  
Häsmersheim 1456. Heidersbach 242. Herbolzheim 545.  
Hochhausen 590. Kälbertshausen 240. Kägenthal 336.



Kleineichholzheim 223. Krumbach 189. Lohrbach 831.  
Mittelschesslenz 611. Mörstelstein 255. Mosbach mit  
dem Haard, und Bernbrunnerhof 2301. Muckenthal 235.  
Neckarburken mit dem Knopshof 377. Neckarelz 873.  
Neckarkagenbach 197. Neckarmühlbach 177. Neckarzim-  
mern 550. Neudenu 1081. Rüstenbach 225. Ober-  
schesslenz 717. Obrigheim 1094. Reichenbuch 186. Rineck  
359. Rittersbach 450. Sattelbach 374. Stein 960.  
Sulzbach 874. Trienz 332. Unterschesslenz 865. Wald-  
mühlbach 599. Zimmer und Koblhof 158.

## 7. Amt Neckarbischofsheim.

(Seelenzahl 11841.)

Amtmann: Herr Pfeiffer.

Amtsrevisor: Herr Wagner.

Amtphysikus: Herr Siegel, Dr.

Evang. Dekan: Herr Pfarrer Vincenz zu Neckarbischofs-  
heim.

Kath. Dekanat: wird von Herrn Pfarrer Martin in  
Sinsheim provisorisch verwaltet.

Domänenverwaltung: Neckargemünd u. Sinsheim.

Obernehmeri: Sinsheim.

Forstamt: Neckargemünd.

Ortschaften: Babstadt mit dem Martinshof 338. Bar-  
gen 664. Bischofsheim mit dem Helmhof 1534. Epsen-  
bach mit der Wagenmühle 947. Flinsbach 387. Hasselbach  
mit dem Ober- und Unterbiegelhof 232. Helmstadt mit  
dem Weiler- und Ingelheimerhof 975. Hüffenhardt 861.  
Obergimpfern mit Wagenbach 1082. Rappenu 708. Rei-  
chartshausen 652. Siegelbach 698. Treschlingen 370.  
Untergimpfern mit Eulenberg 451. Waibstadt 1590. Wol-  
lenberg 352.

## 8. Amt Neckargemünd.

(Seelenzahl 12348.)

Amtmann: Herr Lindemann, Oberamtman.

Amtsrevisor: Herr Traub.



Amtsphysikus: Herr Wund, Dr., mit Ausnahme von Michelbach und Spechbach, die zum Physikate Einsheim gehören.

Landchirurg: Herr Briem in Neckargemünd und Herr Himmelseher in Unterschwarzach.

Evang. Dekan: Herr Kirchenrath Wittich zu Mauer.  
Kath. Dekanat: Heidelberg.

Domänenverwalter: Herr Staden.

Obernehmer: Herr Bowinkel zu Heidelberg.

Kath. Schaffner und Schulsondverrechner: Herr Heiliger zu Lobensfeld.

Forstmeister: Herr von Truchseß, mit Ausnahme von Angelloch und Mauer, welche zum Forstamte Heidelberg gehören.

Ortschaften: Angelloch 438. Bammenthal 373. Dielsberg 411. Dilsbergerhof 65. Gäuberg 448. Haag 281. Hilsbach 278. Kleingemünd 292. Langenzell 31. Lobensfeld mit Kloster Lobensfeld und Biedersbacherhof 269. Mauer 714. Mesesheim 922. Michelbach 287. Moosbrunn 181. Mückenloch 353. Münchzell 444. Neckargemünd 1722. Neckarhäuserhof 39. Neckarschwarzach 626. Neunkirchen 943. Ochsenbacher- und Maisbacherhof 293. Rainbach 110. Reilsheim 314. Schönbrunn samt Allemühl 388. Schwanheim 236. Spechbach 675. Vorstädtel 105. Waldwimmersbach 524. Wiesenbach 473. Ziegelhütte 113.

## 9. Amt Philippsburg.

(Seelenzahl 9802.)

Amtmann: Herr Keller.

Amtsrevisor: Herr Zopf.

Amtsphysikus: Herr Dürr, Dr.

Amtschirurg: Herr Schelling.

Kath. Dekan: Hr. Pfarrer Schaarvogel zu St. Leon.

Domänen-Verwalter und Obernehmer: Herr Steinmacher, provisor., in Waghäusel.

Das Forstamt ist mit dem Oberforstamte Bruchsal verbunden, bis auf die Forste St. Leon und Roth, die zum Oberforstamte Schwesingen gehören.

Ortschaften: Huttenheim 673. Kirrlach 1014. Kronau  
802. St. Leon 908. Neudorf 668. Oberhausen 853.  
Philippsburg 1273. Rheinhausen 484. Rheinsheim  
831. Roth 969. Waghäusel 73. Wiesenthal 1254.

## 10. Amt Schwezingen.

(Seelenzahl 13033.)

Amtmann: Herr Bierordt.  
Amtsrevisor: Herr Drff.  
Amtsphysikus: Herr Grieselich Dr.  
Land- und Amtschirurg: Herr Schwind.  
Evang. Dekanat: Heidelberg.  
Kath. Dekanat: provisor. das Dekanat zu Mannheim.  
Domänenverwalter. Herr Verhas.  
Obereinnehmer: Herr Bachers in Mannheim.  
Oberforstmeister: Herr Friedrich Ernst Frhr. v. Neu-  
brunn zu Eisenbrunn.

Ortschaften: Allusheim 789. Blankstadt 926. Brühl  
mit dem Rohrhof 441. Edingen 601. Friedrichsfeld 306.  
Höckenheim mit Angel- und Insultheimerhof 1715. Ketsch  
650. Neckarau 1310. Neulussheim 576. Ostersheim nebst  
dem Haardhof und Fasaneriehaus 846. Reilingen mit dem  
Wersauerhof 943. Schwezingen 2347. Seckenheim  
mit dem Relaishaus 1583.

## 11. Amt Sinsheim.

(Seelenzahl 15160.)

Amtmann: Herr Siegel.  
Amtsrevisor: Herr Leibfried.  
Amtsphysikus: Herr Henninger.  
Amtschirurg: Herr Hartmann.  
Evang. Dekan: Herr Pfarrer Pfeiffer in Sinsheim.  
Kath. Dekan: Herr Stadtpfarrer Joh. Adam Martin.  
Domänenverwalter und Obereinnehmer: Herr  
Göbel.

Bemerk. Einige Orte gehören noch zur Domänen-  
Verwaltung Neckargemünd.  
Forstamt: Neckargemünd, Bretten, Bruchsal.



Ortschaften: Abersbach mit Rauhof 478. Bockschaff  
81. Daisbach mit Ursenbacherhof 517. Dären 777. Ehr-  
städt, Eulenhof und Neuhaus 524. Eschelbronn 818.  
Grombach 697. Hoffenheim 1226. Kircharb 977. Nei-  
denstein 738. Reihen 973. Rohrbach 302. Sinsheim  
mit dem Immelhäuserhof 2589. Steinsfurth 1233. Wald-  
angeloch 996. Weiler mit dem Birken- und Buchenauer-  
hof 761. Zuzenhausen 973.

## 12. Amt Weinheim.

(Seelenzahl 11844.)

Amtmann: Herr Kettig, Oberamtman.  
Amtsrevisor: Herr Schellenberger.  
Amtsphysikus: Herr Stein, Dr.  
Landchirurg und Hebarzt: Herr Moscherosch.  
Rath. Dekan: Herr Umbach, Stadtpfarrer.  
Evang. Dekan: Herr Ludwig Kulp, Spezialsuperintend.  
Domänenverwalter: Herr Hügler.  
Obereinnehmer: Herr Bachers in Mannheim.  
Rath. Schaffner und Karmelitur, Schaffner zu  
Weinheim; Herr Dörflinger.  
Das Forstamt ist zu Heidelberg.

Ortschaften: Großsachsen mit dem Marbacherhof 963.  
Hemsbach mit dem Wazen- und Sulzbacherhof 1542. Ho-  
hensachsen 612. Laudenbach 1472. Leutershausen 1168.  
Lüzelsachsen 910. Sulzbach 475. Ursenbach 132. Wein-  
heim mit dem Nestenbacher, Balsbacher-, Kenn- und  
Schaafhof 4570. Die Orte Leutershausen und Ursenbach  
schlagen in die Domänenverwaltung und Obereinnehmerei  
Heidelberg ein.

## 13. Amt Wiesloch.

(Seelenzahl 12177.)

Amtmann: Herr Gerber, Oberamtman.  
Amtsassessor: Herr Rüttinger.  
Amtsrevisor: Herr Kiffel.  
Amtsphysikus: Herr Sartory.

Amts chirurg: Herr Feldmann.

Bemerk. Mehrere Orte gehören noch zu den Physika-  
ten Neckargemünd und Sinsheim.

Evang. Dekanat: Heidelberg.

Kath. Dekan: Herr Pfarrer Hammer zu Nusloch.

Domänenverwalter: Herr Rauch zu Rauenberg.

Oberinnehmer: provis. Verwalter: Herr Steinma-  
cher, in Waghäusel.

Bemerk. Mehrere Orte gehören zur Domänen-Ver-  
waltung und Oberinnehmerrei Sinsheim. Die Amtsorte  
gehören theils zum Oberforstamte Bruchsal, Schwesingen,  
Forstamte Heidelberg und Bretten.

Ortschaften: Altwiesloch 242. Baiertal mit dem  
Hohenhardterhof 920. Balzfeld 229. Dielheim 861. Eich-  
tersheim 793. Eschelbach 801. Horrenberg 364. Malsch  
1125. Malschenberg 435. Michelfeld 1063. Mühlhau-  
sen 794. Oberhof 82. Rauenberg 839. Rettigheim 461.  
Rothenberg 258. Schattbansen 508. Thairnbach 351.  
Unterhof 62. Wiesloch 1989.

## Main- und Tauberkreis.

(Seelenzahl 95024.)

Großherzogliches Direktorium zu Werthheim

hält Sitzung am Mittwoch und Samstag.

Kreisdirektorial: Vorstand: Herr v. Berg, Gehei-  
merath III. Klasse, Ritter des Säch-  
singer Löwenordens.

Kreisräthe: Herr Hüber.

„ Ballau.

„ Regenauer.

Assessor: Herr Sauer.

Kreispraktikant: Herr Hoffmann.

Kreismedizinal-Referent: Herr Medizinalrath Dr.  
Steinig.



Kreis-Oberhebarzt: Herr Hofrath Dr. Nägele in  
Heidelberg.

### Kreis-Rechnungs-Revision.

Direktor: wird durch Herrn Kreisrath Regenauer  
versehen.

Kreisrevisoren: Herr Sartorius.

„ Haß.

„ Schmidt.

„ Debattis.

Kreisrevisionsgehülfen: Herr Platz.

„ Leibfried.

### Kreis-Steuer-Revision.

Kreissteuerrevisor: Herr Kamm.

Kreissekretär: Herr Göbel.

Kreisregistratoren: Herr Kämmer.

„ Reiter.

Expeditor: Herr Schenk.

Kanzlei-Personale: Herr Günter, Kanzleisekretär.

„ Frisch, Kanzlist.

Kanzleidiener: Krüger.

### Großherzogliche Kreis-Kasse

ist mit jener des Neckarkreises zu Mannheim vereinigt.

Oberzoll- u. Accis-Inspector: Herr Diel.

Kreisbaumeister: Herr Frommel in Karlsruhe.

Bezirksbaumeister: Herr Weis in Wertheim.

Straßeninspector: Herr Lang in Buchen.

Kreisthierarzt: Herr Eichmaier in Wertheim.

„ Nock zu Meßelhausen.

Der Main- und Tauberkreis gehört in den Sprengel  
des Großherzoglichen Hofgerichts zu Mannheim.

Die im Main- und Tauberkreis ihren Wohnsitz ha-  
benden Hofgerichts-Advokaten sind:

Herr Engert zu Wertheim.  
 „ Hofmann zu Wertheim.  
 „ Kleinpell zu Buchen.  
 „ Krug zu Bischofsheim.  
 „ Link zu Waldürn.  
 „ Lurz zu Grünsfeld.  
 „ Schloer zu Wertheim.

## 1) Stadt- und Land-Amt Wertheim.

(Seelenzahl 15387.)

Amtmänner: Herr Gärtner.

Arnold.

Assessor: Herr Stephani.

Amtsrevisor: Herr Weber.

Amtsphysikus: Herr Medizinalrath Dr. Steimig.

Assistenz-Arzt: Herr Dr. Armann.

Landchirurg und Hebarzt: Herr Vogelmann.

Evangelischer Dekan: Herr Oberpfarrer Schmidt zu Wertheim.

Rathol. Dekan: Herr Pfarrer Speer zu Rülheim.

Obereinnehmer: Herr Birnbacher.

### Stiftungs Verrechnungen.

Evang. Chorstiftungs-Verwalter: Herr Vogelmann.

Hospital-Verwalter: Herr Plag.

Forstmeister: Herr v. Rühle zu Wertheim.

Ortschaften: Wertheim 3667. Bestenheid 228. Bettingen 313. Borthal mit der Rasenmühle 382. Bronnbach mit dem Rammelhof, Mittelhof oder Langfelderhof, Schaafhof und Wagenbücherhof 157. Dertingen 807. Dietenbahn 183. Dörlesberg mit der Ebenmühle, dem Gais-  
 hof und der Delmühle 519. Dörnhof 36. Ebenheid 222. Eichel 228. Ernsihof mit Nebenhaus 54. Gulscherberhof und Mühle 17. Freudenberg mit dem Laufenhof und Cochbrunnerhof 1663. Gamburg 597. Gränewörth 195. Haidhof 30. Höhesfeld 371. Hundheim mit dem Wirt-  
 hof und Tiefenthalerhof 681. Kembach 315. Lindelbach



291. Mondfeld 338. Nassig 654. Nilschhausen 311.  
Neuhof 18. Ordengesäß 72. Ordengesäßerhof 16. Rauens-  
berg 285. Reicholsheim 370. Sachsenhausen 384. Son-  
derried 242. Steinbach mit dem vordern und hintern Meß-  
und dem Otter- und Giffelhof 452. Tremhof 14. Uryhar  
311. Wofenroth 189. Waldenhausen mit der Thalbacher-  
mühle 230. Wessenthal mit der Antonsmühle und der  
Blankenmühle 145.

Bemerk. a) Sämmtliche Orte gehören zur Oberein-  
nehmeri Wertheim.

b) Zum Forstamt Wertheim gehören sämmtliche Amts-  
orte mit Ausnahme von Gamburg, Gulscherbenhof und Hund-  
heim mit Birkhof und Tiefenthalerhof, die dem Forstamt  
Bischofsheim zugetheilt sind.

## 2) Amt Bischofsheim an der Tauber.

(Seelenzahl 16512.)

Amtmann: Herr Dölling.

Amtsassessor: Herr Mainhard.

Amtsrevisor: Herr Kempf.

Amtsphysikus: Herr Zipf, Dr.

Landchirurg: Herr Dr. Waeth zu Rühlsheim.

Kathol. Dekan: Herr Geisslicherath und Stadtpfarrer  
Haaf zu Landa.

Evang. Dekan: Herr Oberpfarrer Schmidt zu Wertheim.  
Domänenverwalter und Obereinnehmer: Herr  
Weber.

Buchhalter: Herr Bleymann.

Kathol. Hospitalverwalter: Herr Rinker.

Forstinspektor: Herr Thumb zu Bischofsheim.

Ortschaften: Bischofsheim 2243. Baiertthalerhof  
36. Brehmen 333. Brunnthal 168. Dienstadt 325. Die-  
tigheim mit dem Steinbachshof 1058. Dittwar 598. Eiers-  
heim 457. Gerchsheim 769. Güssigheim mit dem Effel-  
brunnerhof 981. Großrindersfeld 855. Hochhausen 826.  
Impfingen 591. Königheim mit dem Weikerstädterhof 1870.  
Rühlsheim mit dem Wöfferstädterhof 2268. Schönfeld 415.

Messigheim mit der Massenbacher Mühle 677. Wenkheim 714. Werbach 1040. Werbachhausen 288.

Bemerk. 1) Die Domänenverwaltung Bischofsheim umfaßt sämtliche wenige Domänen des Kreises.

2) Die Obereinnemerei Bischofsheim umfaßt das ganze Amt Bischofsheim und Gerlachsheim, so wie vom Amte Borberg die Orte Edelfingen, Oberhalbach, und Unterhalbach.

3) Zum Forstamt Bischofsheim gehören:

- a) sämtliche Amtsorte mit Ausnahme von Dietigheim, Gerchsheim und Impfingen, die dem Forstamt Krautheim zugetheilt sind.
- b) Vom Amte Gerlachsheim, die Orte Bekstein, Distelhausen, Hoffletten, Heffeld, Königshofen, Lauda, Marbach, Messelhausen und Oberlauda.
- c) Das Amt Borberg mit Ausnahme der Orte Assamstadt, Ballenberg, Erlenbach, Gommersdorf, Hesslingshof, Kleppsau, Krautheim, Oberwittstadt, Oberndorf, Unterwittstadt und Winzenhofen. Die zum Forstamt Krautheim (siehe Borberg) getheilt sind.
- d) Vom Amte Osterburken die Orte Bofsheim, Rosenbergsberg und Gies bei Osterburken.
- e) Vom Amte Buchen die Orte Altheim, Dörnthal mit Helmshausen und Ruhdach, Hettlingen und Rintschheim.
- f) Das ganze Amt Walldürn mit Ausnahme von Hettlingenbeuern, das zum Forstamt Mosbach getheilt ist.

### 3) Amt Gerlachsheim.

(Seelenzahl 10586.)

Amtmann: Herr Menzinger.

Amtsassessor: Herr Reiblein.

Amtsrevisor: Herr Bernhard.

Amtphysikus: Herr Köberlein zu Lauda.

Landchirurg: Herr Ringwald zu Grünsfeld.

Kathol. Dekan: Herr Stadtpfarrer Breitenbach zu Grünsfeld.

Ortschaften: Gerlachsheim mit Chauffeehaus 1041. Bekstein 333. Distelhausen 751. Grünsfeld 1247. Grüns-



feldhausen 188. Heßfeld 541. Hoffsetten 104. Ilmspan 369. Königshofen 1414. Krenzheim 290. Kützbrunn 261. Lauda 1017. Lilacherhof 32. Morbach 184. Morstadt 31. Messelhausen 361. Oberlauda 519. Oberwittighausen 209. Paimar 215. Poppenhausen 148. Uhlbergerhof 51. Unterwittighausen 533. Wiltchband 302. Zimmern bei Grünsfeld 395.

Bemerk. Sämmtliche Orte gehören zur Obereinnehmeri Bischofsheim.

Desgleichen zum Forstamt Krautheim (siehe Vorberg) mit Ausnahme der Orte Besslein, Distelhausen, Hoffsetten, Königshofen, Lauda, Morbach, Messelhausen und Oberlauda, die zum Forstamt Bischofsheim gehören.

#### 4) Amt Vorberg.

(Seelenzahl 17130.)

Amtmänner: Herr Ortallo.

„ Hoffmann.

Amtsrevisor: Herr Emmert.

Amtsphysikus: Herr Dr. Hosp.

Landchirurg: Herr Niebergall.

Evang. Dekan: Herr Pfarrer Baumann zu Unterschüpf.

„ Oberpfarrer Schmidt zu Wetzheim, wegen Hirschlanden und Hohenstadt.

„ Pfarrer Baier zu Bödigheim, wegen Neunstetten.

Kathol. Dekan: Herr Pfarrer Keck zu Krautheim.

Obereinnehmer: Herr Edel.

Evang. Collector: Herr Weikum.

Forstmeister: Herr Heinesetter zu Krautheim.

Ortschaften. Vorberg mit Wölchingen 1262. Angeltshurn 242. Assamstadt 1089. Ballenberg 451. Berolsheim 531. Boppstadt 514. Dainbach 379. An dem mit Württemberg Condominatort Edelfingen 219. Eyplingen 216. Erlenbach 344. Gommersdorf 553. Gräßfingen 55. Heßlingshof 50. Hirschlanden 317. Hohenstadt 290. Herrenbach 87. Klepsau 436. Krautheim 699. Kuprichau

sen mit dem Meistershof im Achorn 398. Lengrieden 285. Neidelsbach 85. Neunstetten 515. Oberhalbach mit Labertsbrunnerhof 562. Obereubigheim 50. Oberndorf 122. Oberschüpf 558. Oberwittstadt mit dem Schollhof 878. Sachsenflur 517. Schillingstadt 580. Schwabhausen 419. Schweigern 1058. Seehof 60. Ueffingen 508. Unterhalbach 736. Unterereubigheim 275. Unterschüpf 761. Unterwittstadt 262. Windischbusch 402. Wintzenhofen 265.

**Bemerk.** 1) Zur Obereinnehmeri Boxberg gehören:

- a) sämtliche Orte des Amts, mit Ausnahme der Orte Edelsingen, Oberhalbach und Unterhalbach (siehe Bischofsheim).
- b) Vom Amte Osterburken, die Orte Hügheim, Laibensstadt mit Tollnaischhof, Merhingen und Rosenberg; wie der Condominatort Widdern.

2) Zum Forstamt Krautheim: Affamstadt, Ballenberg, Erlenbach, Gommersdorf, Heflingshof, Klepsau, Krautheim, Oberwittstadt, Oberndorf, Unterwittstadt und Wintzenhofen, die übrigen Orte des Amts Boxberg gehören zum Forstamt Bischofsheim.

Zum Forstamt Krautheim gehören sodann vom Amte Bischofsheim die Orte: Dietigheim, Gerchsheim und Impfingen und vom Amte Gerlachshausen die Orte: Gerlachshausen, Grünsfeld, Hausen, Ilmspan, Krennsheim, Kützbrunn, Kielach, Oberwittighausen, Paimar, Poppenhausen, Uhlbergerhof, Unterwittighausen, Wilchband und Zinnen bei Grünsfeld.

## 5) Amt Osterburken.

(Seelenzahl 11625.)

**Amtmann:** Herr Herrmann.

**Amtspraktikant (besoldeter):** Herr Söllner.

**Amtsrevisor:** Herr Mainhard.

**Amtsphysikus:** Herr Voog zu Adelsheim.

**Landchirurg:** Herr Münch.

**Kathol. Dekan:** Herr Pfarrer Baier zu Wödigheim.

**Evang. Dekan:** Herr Oberpfarrer Schmidt zu Wertheim.



Forstamtsverwalter: Herr v. Kettner, Jagdjunker zu  
Mosbach.

Ortschaften: Osterburken mit Gies 1098. Abelsheim  
mit den Höfen Damberg, Hergenstadt, Seebauhof bei  
Abelsheim und Wimmersbach 1380. Vofsheim 334.  
Brommker mit dem Dörrhof und Reuhof 170. Eberstadt 553.  
Hängheim 476. Nemsbach 125. Laibenstadt 469. Mer-  
chingen mit Dörnshof 1065. Rosenberg 809. Ruchsen  
319. Schlierstadt mit dem Selgentalerhof 886. Selach  
mit dem Weidachshof 733. Sennfeld 884. Sindolsheim  
625. Tollnaisshof 162. Volkshausen 47. Widdera mit  
Schusterhof, Seehaus und Ziegelhütte Condominat mit  
Württemberg 1187. Zimmern 303.

Bemerk. 1) Sämmtliche Orte, mit Ausnahme von  
Hingheim, Laibenstadt mit Tollnaisshof, Merchingen, Ro-  
senberg und Widdera, die der Obereinnehmerei Buchen zu-  
getheilt sind, gehören zur Obereinnehmerei Buchen.

2) Zum Forstamte Mosbach gehören sämmtliche Orte,  
mit Ausnahme von Vofsheim, Rosenberg und Gies, die  
zum Forstamte Bischofsheim getheilt sind.

## 6) Amt Buchen.

(Seelenzahl 12632.)

Amtmänner: Herr Weber.

„ Beck.

„ Schneider, Retardatencommissär.

Amtsrevisor: Herr Scheuermann.

Amtsphysikus: Herr Dr. Helbling.

Landchirurg: Herr Stark.

Kathol. Dekan: Herr Stadtpfarrer Krebs zu Buchen.

Evang. Dekan: Herr Pfarrer Baier zu Bödigheim.

Obereinnehmer: Herr Rier.

Ortschaften: Buchen 2297. Altheim 956. Auer-  
bach 113. Bödigheim mit dem Faustenhof und Rosshof 759.  
Dörnthal, Helmstheim und Kudach 91. Dumbach mit  
Uengler 336. Einbach 120. Gözingen 717. Hainstadt  
1099. Hettingen 883. Hollerbach 138. Langenelz 25 1/2.  
Laudenberg 276. Limbach 384. Mörschenhard 87. Mu-  
dau 1096. Neubrunn mit Waldleiningen 92. Oberneu-  
dorf 124. Oberscheidenthal 228. Reichenbach 278. Rintsch,

heim 287. Rumpfen 84. Scheeringen 241. Schloßau mit Parkhaus 506. Schöllnbach 34. Steinbach 378. Stürzenhard 94. Untereudorf 146. Unterscheidenthal 179. Waldhausen mit Glasbref 355.

Bemerk. 1) Die Oberinnehmeri Buchen umfaßt die beiden Aemter Buchen und Walldürn ganz und das Amt Osterburken mit Ausnahme der Orte Hüngeheim, Laibensstadt, Tollnaishof, Merchingen, Rosenberg und Widdern.

2) Sämmtliche Amtsorte, mit Ausnahme von Altheim, Dörnthal mit Helmsheim und Kudach, Hettingen und Rintschheim, die dem Forstamte Bischofsheim zugetheilt sind, gehören zum Forstamte Mosbach.

## 7) Amt Walldürn.

(Seelenzahl 41152.)

Amtmann: Herr Ries.

Amtsassessor: Herr Rinder.

Amtsrevisor: Herr Schnupp.

Amtsphysikus: Herr Dr. Kraut.

Landchirurg: Herr Groos zu Hardheim.

Kathol. Dekan: Herr Speer Stadtpfarrer zu Kilsheim.

Evang. Dekan: Herr Schmidt, Obergpfarrer zu Wertheim.

Ortschaften: Walldürn 2447. Brechingen 624. Buch am Horn 315. Dornberg 108. Erfeld 349. Gerichstetten 637. Gerolsbahn und Neusaß 134. Glasbrosen 188. Gottersdorf mit Kummerhof 111. Hardheim mit Rüdenthal und Steinsfurt 1861. Hettingenbeuern 225. Höpffingen mit Schlempersthal 939. Hornbach, Groß und Klein 204. Kaltenbrunn mit der Sprizenmühle 9. Pülfringen mit dem Birkenfelderhof 535. Reinhardtsachsen 141. Rippberg mit der Lindenmühle 442. Rüttsdorf mit dem Breitenauerhof 89. Schwarzenbrunn 62. Schweinberg mit den Höfen Schweinberg und Hoffeld 841. Vollmersdorf 56. Wallstetten 645. Wettertsdorf 109.

Bemerk. 1) Sämmtliche Orte gehören zur Obereinnehmeri Buchen.

2) Desgleichen zum Forstamte Bischofsheim, mit Ausnahme des Orts Hettingenbeuern, das dem Forstamte Mosbach zugetheilt ist.



# Zinsrechnung

zu 5 und 6 pr. Cto von einem Jahr und Monat.

5 p.Cto.				Zinsrechnung				6 p.Cto.						
Capit.				ein Jahr.				ein Monat						
von fl.				fl. kr. pf.				fl. kr. pf.						
1	—	3	—	—	—	1	—	1	—	3	$2\frac{2}{3}$	—	—	$1\frac{1}{3}$
2	—	6	—	—	—	2	—	2	—	7	$4\frac{2}{3}$	—	—	$2\frac{2}{3}$
3	—	9	—	—	—	3	—	3	—	10	$3\frac{1}{2}$	—	—	$3\frac{1}{2}$
4	—	12	—	—	1	—	—	4	—	14	$1\frac{1}{2}$	—	1	$1\frac{1}{2}$
5	—	15	—	—	1	1	—	5	—	18	—	—	1	2
6	—	18	—	—	1	2	—	6	—	21	$2\frac{2}{3}$	—	1	$3\frac{1}{3}$
7	—	21	—	—	1	3	—	7	—	25	$4\frac{2}{3}$	—	2	$2\frac{2}{3}$
8	—	24	—	—	2	—	—	8	—	28	$3\frac{1}{3}$	—	2	$1\frac{1}{3}$
9	—	27	—	—	2	1	—	9	—	32	$1\frac{1}{3}$	—	2	$2\frac{1}{3}$
10	—	30	—	—	2	2	—	10	—	36	—	—	3	—
20	1	—	—	—	5	—	—	20	1	12	—	—	6	—
30	1	30	—	—	7	2	—	30	1	48	—	—	9	—
40	2	—	—	—	10	—	—	40	2	24	—	—	12	—
50	2	30	—	—	12	2	—	50	3	—	—	—	15	—
60	3	—	—	—	15	—	—	60	3	36	—	—	18	—
70	3	30	—	—	17	2	—	70	4	12	—	—	21	—
80	4	—	—	—	20	—	—	80	4	48	—	—	24	—
90	4	30	—	—	22	2	—	90	5	24	—	—	27	—
100	5	—	—	—	25	—	—	100	6	—	—	—	30	—
200	10	—	—	—	50	—	—	200	12	—	—	1	—	—
300	15	—	—	—	1	15	—	300	18	—	—	1	30	—
400	20	—	—	—	1	40	—	400	24	—	—	2	—	—
500	25	—	—	—	2	5	—	500	30	—	—	2	30	—
600	30	—	—	—	2	30	—	600	36	—	—	3	—	—
700	35	—	—	—	2	55	—	700	42	—	—	3	30	—
800	40	—	—	—	3	20	—	800	48	—	—	4	—	—
900	45	—	—	—	3	45	—	900	54	—	—	4	30	—
1000	50	—	—	—	4	10	—	1000	60	—	—	5	—	—

## Vergleichungstabelle

des neu- und alten französischen mit dem deutschen Gelde,  
nach dem 24 Gulden-Fuß.

Franz. neue Münze.			Franz. alte Münze.			24 Gulden-Fuß	
Franc	Déc.	Cent.	liv.	Sols	Dén.	fl.	fr.
—	—	1	—	—	2,43	—	$\frac{1}{4}$
—	—	2	—	—	4,86	—	$\frac{1}{2}$
—	—	3	—	—	7,29	—	$\frac{3}{4}$
—	—	4	—	—	9,72	—	1
—	—	5	—	1	0,15	—	$1\frac{1}{4}$
—	—	6	—	1	2,58	—	$1\frac{1}{2}$
—	—	7	—	1	5, 1	—	$1\frac{3}{4}$
—	—	8	—	1	7,44	—	2
—	—	9	—	1	9,87	—	$2\frac{1}{2}$
—	1	10	—	2	0, 3	—	$2\frac{1}{4}$
—	2	—	—	4	0, 6	—	$5\frac{1}{2}$
—	3	—	—	6	0, 9	—	8
—	4	—	—	8	1, 2	—	$11\frac{1}{2}$
—	5	—	—	10	1, 5	—	13
—	6	—	—	12	1, 8	—	$16\frac{1}{10}$
—	7	—	—	14	2, 1	—	19
—	8	—	—	16	2, 4	—	22
—	9	—	—	18	2, 7	—	25
1	—	—	1	—	3	—	$27\frac{3}{10}$
2	—	—	2	—	6	—	$55\frac{1}{10}$
3	—	—	3	—	9	1	23
4	—	—	4	1	—	1	$51\frac{1}{10}$
5	—	—	5	1	3	2	19
6	—	—	6	1	6	2	47
7	—	—	7	1	9	3	14
8	—	—	8	2	—	3	42
9	—	—	9	2	3	4	10
10	—	—	10	2	6	4	38
20	—	—	20	5	—	9	16
30	—	—	30	7	6	13	55
40	—	—	40	10	—	18	33
80	—	—	81	—	—	37	7
100	—	—	101	5	—	46	24
0	—	—	1012	10	—	464	3



**Ankunft und Abgang  
der Mannheimer Brief-Posten.**

**Cours über Frankfurt.**

Nach Weinheim, Heppenheim, Bickenbach, Darmstadt, Langen, Frankfurt, Höchst, Wiesbaden, das ganze Nassauische Land, Alzen, Kreuznach, die ganze preussische überheinische Provinz, Köln, Niederlande und Holland, Hessen, Westphalen, Hannover, Hamburg, Dännemark, Schweden, das Königreich Sachsen, Preußen, Pohlen, ganz Rußland und allen nordischen Provinzen; auch Fürth, Reichelsheim, Umstadt. Abgang: täglich Abends um 5 Uhr. Ankunft: täglich Morgens.

**Carlsruher Cours.**

Nach Schwezingen, Waghäusel, Graben, Karlsruhe, Rastadt, Offenburg, Freiburg, Billingen, Donaueschingen, Konstanz, etc. und die ganze Schweiz, ganz Vorarlberg, Tyrol, ganz Italien. Abgang: Abends um 8 Uhr. Ankunft: Morgens.

**Heidelberger Cours.**

Nach Heidelberg, Bruchsal, Durlach, Kehl, Straßburg, ganz Frankreich, England, Spanien und Portugal, dann Wiesenbach, Sinsheim, Fürfeld, Heilbronn, Sturtgart, ganz Würtemberg, Augsburg, München, Baiern, ganz Oestreich, Ungarn und die Türken. Abgang: täglich um halb 5 Uhr Morgens. Ankunft: täglich Abends.

Nach Wimmersbach, Eberbach, Neckarelz, Mosbach, Scheffenz, Abelsheim, Osterburken, Buchen, Wallbörn, Hardheim, Vorberg, Bischofsheim, Würzburg, Wertheim, Miltenbera, Amorbach. Würzburg, Bamberg, Baireuth und die fränkischen Provinzen, Nürnberg, Regensburg, Passau und ganz Böhmen. Abgang: Montags, Donnerstags und Samstag um halb 5 Uhr Morgens. Ankunft: an eben diesen Tagen Abends.

NB. Nach Nürnberg, Regensburg, Passau und ganz Böhmen geht auch am Montag und Dienstag mit der Frankfurter Post um 5 Uhr Abends ab, und kommt von daher Mittwoch Morgens mit eben dieser Post.

**Speierer Cours.**

Nach Speier, Germersheim und Landau. Kommt und geht täglich um 7 Uhr Abends.

**Mainzer Cours.**

Nach Oggersheim, Frankenthal, Worms, Dürkheim, Kaiserslautern, Homburg, Zweibrücken, Bliessaffel. Ankunft: Montag, Mittwoch und Samstag Morgens. Abgang: an eben diesen Tagen um 5 Uhr Abends.

Nach Worms und Mainz geht die Post am Montag, Mittwoch und Freitag um 7 Uhr Morgens ab, und kommt von daher Sonntags, Dienstag, Donnerstags und Freitags Abends an.

Bemerkung: Alle Briefe müssen  $\frac{1}{4}$  Stunde vor Abgang aufgegeben seyn. Diejenigen aber, welche rekommandirt werden sollen, spätestens eine

halbe Stunde vor Abgang. Im Winter beim Eisgangehet die Post statt um 5, um 4 Uhr nach Frankfurt ab, und kommt unbestimmt später an.

**Brief-Taxe**  
**bei dem Großherzoglichen Ober-Postamt**  
**zu Mannheim.**

Taxe der  
 einfachen  
 bis  $\frac{1}{2}$  Vorh  
 wiegenden  
 Briefe.

Nach Tirol, ganz Italien, Mailand, Livorno, Rom und Neapel ic. Franco Schaffhausen	16
Nach Oestreich, Ungarn, Mähren und Galizien, Franco östreichische Gränze	22
Nach Böhmen, Franco östreichische Gränze	20
Nach der Schweiz, Franco Basel	14
— — — Franco Schaffhausen	14
oder ganz Franco nach dem Tarif.	
Nach Frankreich können die Briefe nicht mehr frankirt werden.	
Nach den Niederlanden, Franco Bad. Gränze.	4
oder Franco Henri, Charvle	24
oder franco holländ. Gränze	28
Nach England, entweder über Frankreich, Franco Kehl mit	8
oder über Frankfurt, Franco Meeresküste mit	30
Nach dem Kurfürstenthum Hessen, nach Belieben entweder bis zur badischen Gränze mit	4
oder ganz nach dem Posttarif.	
Nach dem Koniarische Sachsen, nach Belieben Franco Bad. Gränze	4
oder ganz nach dem Tarif.	
Nach Dänemark, Schweden, Rußland ic. entweder ganz Franco oder nach Tarif.	
oder Franco badische Gränze	4
Nach Frankfurt und Hessen, Darmstadt, Herzogthum Nassau, Sachsen, Weimar und Gotha, ganz Preußen, Hamburg, Bremen, Lübek, können Briefe nach Belieben bis zur badischen Gränze	4
oder mittelst des jenseitigen besondern Tarifs ganz bis zum Abgabsort frankirt werden.	
Nach Würzburg, den Herzogthümern Sachsen, Koburg, Meiningen, Hildburghausen, Fürstenthum Schwarzburg, nach Belieben entweder ganz Franco,	8
oder Franco badische Gränze mit	
Nach Württemberg, entweder ganz Franco nach Tarif,	6
oder Franco Bad. Gränze	
Nach dem Königreiche Baiern, nach Belieben entweder Franco baierische Gränze ver Nürnberg	8
ver Augsburg	10
oder mittelst Bezahlung des baierischen Porto nach dem besondern Tarif, ganz Franco.	
Nach Mainz Franco nach Belieben	8



**Ankunft und Abgang**  
der Eilwagen und Packwagen bei der Postwagen-  
Expedition in Mannheim.

**Eilwagen.**

**Heidelberger Cours.**

Heidelberg. Geht ab täglich 7 Uhr früh und 5 Uhr  
Abends, kommt an täglich 7 Uhr früh und 5 Uhr Abends,  
ausgenommen Samstag Abends 8 Uhr.

**Mainzer, Cöllner und holländischer Cours.**

Oggersheim, Frankenthal, Worms, Oppenheim, Mainz/  
Bingen, St. Gear, Boppard, Coblenz, Cölln, Duffel-  
dorf, Achen, den Niederlanden und Holland; geht ab  
täglich 7 Uhr früh; kommt an: täglich 4 Uhr Abends.

Von Mainz nach Kreuznach und dem Hundsrücken Dien-  
stag und Donnerstag Abends. Nach Ulz, Homburg, Saar-  
burken ic. ic. alle 4 Tage.

NB. Mit dem Mainzer Eilwagen werden auch Fracht-  
stücke versendet.

**Frankfurter Cours.**

Heidelberg, Weinheim, Herppenheim, Bükenbach, Darm-  
stadt, Langen, Frankfurt, geht ab: Dienstag, Mittwoch  
und Freitag Abends 5 Uhr; kommt an: Dienstag, Freitag  
und Sonntag früh 7 Uhr.

Von Frankfurt am Mittwoch Mittag nach Offen-  
bach, Cassel, Hanover und Bremen. Donnerstag nach  
Aschaffenburg ic. Wiesbaden, den Rheingau, Hamburg.  
Freitags früh nach Eisenach, Erfurt und Leipzig.  
Sonntags früh nach Aschaffenburg und Limburg, Eber-  
feld, Düsseldorf, Weilburg, Weylar ic.

**Stuttgardter Cours.**

Heidelberg, Wiesenbach, Einsheim, Fürfeld, Heil-  
bronn, Ludwigsburg, Stuttgardt, Ulm, Augsburg,  
München, Wien ic., geht ab: Montag und Donnerstag

Abends 5 Uhr, kommt an Mittwoch und Samstag früh  
7 Uhr.

#### Basler Cours.

Heidelberg, Wiesloch, Bruchsal, Carlsruhe, Ettlingen,  
Kastatt, Stollhofen, Bischofsheim, Kehl, Strasburg,  
Offenburg, Griesenheim, Rippenheim, Kinzingen, Emens-  
dingen, Freiburg, Müllheim, Basel, Bern, Neuschatel,  
Lausanne, Genf, Arau, Zürich, Luzern, St. Gallen,  
Dielsberg, Chaux de fonds Laole, Biel, Bern ic. geht  
ab: Montag 5 Uhr Abends, kommt an: Samstag früh 7  
Uhr.

Ferner über Kastatt, Bühl, Achern, Renchen, Offen-  
burg ic. Basel, Olten, Solothern, Bern, Neuschatel,  
Luzern, Mailand ic. geht ab: Donnerstag Abends 5 Uhr,  
kommt an: Mittwoch früh 7 Uhr.

Der Packwagen nach Heidelberg, Mosbach, Bi-  
schofsheim a. d. Tauber, Wertheim, Würzburg, Bam-  
berg, Nürnberg ic., geht Mittwachs gauz in der frühe.

#### Straßburger Cours.

Heidelberg wie oben bis Kastatt, Stollhofen, Kehl  
Strasburg, geht ab: Montag und Sonntag 5 Uhr Abends,  
kommt an: Mittwoch und Sonntag frühe 7 Uhr. Von  
Strasburg täglich der Courier nach Paris. Samstag,  
Dienstag und Donnerstag nach Lyon — Alle andere Tage  
die Dilligence nach Paris und Lyon. Nach Colmar ic.  
täglich mehrere Dilligencen ic.

#### Carlsruher Cours.

Schwetzingen, Waghäusel, Graban, Carlsruhe, geht  
ab: Montag und Donnerstag im Semmer um 5 Uhr, im  
Winter um 6 Uhr früh, kommt an: im Sommer um 12  
Uhr, im Winter 1 Uhr Mittag. Von Carlsruhe Dien-  
stag und Freitag über Pforzheim nach Stuttgart.

NB. Mit diesem Wagen werden auch kleine Geld- und  
Baaren-Pakete für loco Carlsruhe befördert.

#### Würzburger Cours.

Heidelberg, Wiesenbach, Uglasterhausen, Mosbach,  
Buchen, Hardheim, Bischofsheim, Würzburg, geht ab:



Mittwoch Abends 5 Uhr, kommt an: Samstag Abends 8 Uhr.

Von Würzburg Freitag Mittags nach Bamberg, Hof Dresden, Berlin, ic. Nürnberg, Regensburg, Böhmen ic

### Rinzigthal und Schaffhauser Cours.

Der Eilwagen bis Kehl, geht ab: Samstag Abends 5 Uhr, von Kehl Montag Morgens per Dilligence nach Offenburg, Gengenbach, Hasloch, Hausach, Hornberg, Bilsingen, Donaueschingen, Schaffhausen ic. Geisingen. Engen. Konstanz, Stockach, Möskirch, Zürich, St. Gallen ic kommt von daher Mittwoch früh 7 Uhr.

## P a c k w a g e n .

### M o n t a g .

Der Packwagen nach Heidelberg, Frankfurt, Straßburg, Basel, Heilbronn, Stuttgart, Ulm, Augsburg ic geht Nachmittags ab.

Der Packwagen nach Heidelberg, Mosbach, Bischofsheim a. d. Tauber, Werthheim, Würzburg, Bamberg, Nürnberg ic., geht Mittwochs ganz in der Frühe.

### D i e n s t a g .

Der Packwagen von Frankfurt und Heidelberg kommt Vormittags an.

### M i t t w o c h .

Der Postwagen von Speyer, kommt Morgens an.

Der Postwagen nach Speyer, geht Mittags ab.

Der Packwagen von Basel, Waldshut, Säckingen Neustadt im Schwarzwalde, Freiburg, Straßburg ic. von Konstanz, Schaffhausen, Stockach, Donaueschingen aus dem Rinzigthale ic., Albern, Renchen, Bühl ic., von Augsburg Ulm, Stuttgart, Heilbronn, Heidelberg, kommt Nachmittags an.

### D o n n e r s t a g .

Der Packwagen nach Heidelberg, Frankfurt ic.

nach Straßburg, Freiburg, Neustadt, Säckingen, Waldshut,  
Basel ic., nach Bülh, Achern, Rendsen, nach Heilbronn,  
Stuttgart, Ulm, Augsburg ic., geht Nachmittags ab.

### Freitag.

Der Packwagen von Frankfurt und Heidelberg  
kommt Vormittags an.

### Samstag.

Der Packwagen nach Heidelberg, Frankfurt ic.,  
nach Straßburg, Offenburg, ins Kinzigthal, Donaueschingen,  
Schaffhausen, Steckach, Konstanz ic., geht Mit-  
tags ab.

### Sonntag.

Der Packwagen von Heidelberg, Frankfurt ic.,  
von Basel, Straßburg ic., von Augsburg, Ulm, Stuttgart,  
Heilbronn ic., kommt Vormittags an.

Der Packwagen von Nürnberg, Bamberg, Würz-  
burg, Buchen, Mosbach ic., kommt Vermittags an.

### Bestimmung der Zeit zur Annahme der Passagire und Frachtstücke.

Am Montag von 9 bis 12 Uhr Vormittags und von  
2 bis halb 4 Uhr Nachmittags.

Am Dienstag von 9 bis 12 Uhr Vormittags, und von  
3 bis halb 5 Uhr Nachmittags.

Am Mittwoch von 9 bis 12 Uhr Vormittags, und von  
4 bis 5 Uhr Nachmittags.

Am Donnerstag von 9 bis 12 Uhr Vormittags, und von  
2 bis halb 4 Uhr Nachmittags.

Am Freitag von 9 bis 12 Uhr Vormittags.

Am Samstag von 9 bis 11 Uhr Vormittags.

Am Sonntag von 4 bis 5 Uhr Nachmittags.

Zur Annahme der Reisenden ist das Bureau außer die-  
sen Stunden noch offen: Täglich von 4 bis 5 Uhr Abends.



## Verzeichniß

der vornehmsten Messen, Krämer- und Viehmärkte.

Mugsburg. 1. Mont. n. Oftern. 2. auf St. Ulrich. 3. Michaeli.  
Baden 1. den 1ten Dienstag im Juli, 2. den 1ten  
Dienstag nach Martini.

Bischofsheim an der Sauber. 1. Montag vor Fastnacht.  
2. auf Markustag. 3. Pfingstdienstag. 4. auf Kilian. 5. auf  
Barthel. 6. auf Martini. 7. auf Thomastag. Tags darauf  
jedesmal Viehmarkt.

Berberg. 1. den Tag nach Lichtmess. 2. am 3. Oflertag.  
3. Tag nach Johann. 4. auf Sim. Jud.

Braunschweig. 1. Mess, Mont. nach Lichtm. 2. Montag  
nach Laurent. Fohrmarkt 8 Tage vor Weihnachten.

Bretten. 1. Mittwoch nach Mathias. 2. Mittwoch nach  
Georgi. 3. Mittwoch nach Laurent. 4. Wittw. nach Allerheil.

Bruchsal. 1. Mittfasten, ist aber ein Feiertag in der Woche,  
den Dienst. nachher. 2. Dienst. nach Pfingst. 3. Dienst. nach  
Barthel. 4. Dienst. vor Catharina. Viehmarkt ist gar keiner  
Buchen. 1. auf Mathias. 2. auf Philipp Jakob. 3. auf  
Jakob. 4. auf Martin.

Carlsruhe. Mess, 1. den ersten Montag bis Samstag im  
Juni. 2. den ersten Montag bis Samstag im November.

Cassel in Hessen. 1. Mitw. nach heil. 3 König. 2. Mitt  
woch nach Invec. 3. Mitw. nach Quasim. 4. Mitw. nach  
Ermit. 5. Mitw. nach Jakobi. 6. Mittwoch nach Michaeli.  
7. Mitw. nach Martini. Fällt einer dieser Tage auf d. Mitw.,  
so wird der Markt auf selbigen Tag gehalten.

Darmstadt. 1. Dienstag nach Gertrud. 2. Dienstag vor  
Himmelf. 3. Dienst. nach Johann. 4. Dienstag n. Michaeli.  
5. Dienst. nach Andreas. Fällt einer dieser Tage auf d. Dienst.  
so ist der Markt auf selben Tag. Montag zuvor ist Viehmarkt.

Durlach. 1. den 2ten Dienst. im März. 2. Dienstag nach  
Laurenti. 3. Dienst. vor Simon Judi. 4. Mittwoch nach  
dem 2ten Advent, und ist allzeit zugleich Viehmarkt.

Eppingen. Viehmärkte. 1. Dienstag vor Maria Verkünd.  
2. den zweiten Mittwoch im Monat Mai. 3. Dienstag vor  
Barthol. 4. Dienstag vor Simon Judi. Die Krämermärkte  
sind 1. auf Maria Verkünd. 2. Barthol. 3. Sim. Jud.

Frankenthal. 1. Josephi. 2. Peter und Paul. 3. Andreas.  
Fruchtmarkt alle Freitag; ist dieser ein Feiertag, Dennerstag  
Frankfurt a. M. 1. Mess Osterdienstag. 2. auf Maria Ge-  
burt, fällt Maria Geburt Sonnt. Mont. Dienst. Mittw., so  
geht sie Montag an, fällt es Donnerst. Freit. Samstag, so  
geht sie den folgenden Montag an.

Heidelberg, 2 Messen. 1. Laurenti. 2. Simon Juda,  
wenn beide auf den Donnerst. und folgende Tage in der Woche  
fallen, den nächsten Montag darauf; wenn sie aber vom Mont.  
bis den Mittw. eintreffen, den Mont. vorher. Viehmärkte  
sind noch unbestimmt.

Königshofen bei Mergentheim an der Tauber. 1. Sonnt.  
nach Georg. 2. Sonnt. nach Johann Bapt. 3. der große  
Markt, Sonntag nach Matthäustag, dauert bis Donnerstag,  
wo zugleich Viehmarkt ist.

Ladenburg, 3 Viehmärkte, 1. Dienst. nach Petri Stuhl.  
2. Dienst. nach Pankraz. 3. Dienst. nach Mar. Himmelf.  
Krämermarkt, allezeit den Mont. vor dem Viehmarkte.

Leipzig. 1. Mess am Neujahr. 2. am Sonnt. Jubil.  
3. am Sonnt. nach Michaeli.

Mainz. 1. Mess Montag nach Lätare; so aber ein Feiertag  
einsfällt, d. Dienst. darauf. 2. Mont. nach Mar. Himmelf.

Mannheim. 1. Den 1ten Mai die Maimess. 2. auf Mi-  
chaeli. Viehmärkte 1. den 2ten Dienst. im März. 2. Den  
ersten Dienst. im April. 3. Den 1. Dienst. im Mai. 4. Den  
1sten Dienst. im Juni. 5. Den 1sten Dienst. im Juli. 6  
Den 1. Dienst. im August. 7. Den Dienst. in der letzten Mess-  
woche. Victualienmärkte, alle Mont. Donnerst u. Samstag.

Mosbach. 1. Auf Fastnacht. 2. Dienst. nach Ostern.  
3. Auf Joh. Bapt. 4. Mont. n Mar. Geb. 5. Auf Martini  
Viehmärkte: 1. am Dienst. nach Mar. Lichtmess. 2. Letzten  
Denn. im Febr. 3. Dritten Dienst. im März. 4. Zweit. Dienst  
im Mai. 5. Letzten Dienst. im Okt. 6. Dritten Dienst. im Nov.

Nürnberg. 1. Auf h. 3 König. 2. Freit. nach Ostern.  
Osterburken. 1. Montag nach Kilian. 2. Montag nach  
Mar. Empfängnis.

Schriesheim. Viehmärkte: 1. Den ersten Dienst. im März  
2. Den letzten Dienst. im Jul. 3. Den ersten Dienst. im Sept.  
4. Den Dienst. in der letzten Oktoberw. Krämermärkte, allzeit  
den Tag nach dem Viehmarkte.



Schwezingen Viehmärkte: 1. Dienst. n. Jos. 2. Dienst. n. Joh. 3. Dienst. vor Mich. Krämermärkte, jedesmal die 2 folg. Tage nach den Viehmärk. Gespinnelm. Dienst. n. Mart. Speier 1. Himmelf. Christi. 2. Den 24ten Okt.

Strassburg. 1. Neujahr. 2. Johanni.

Stuttgart. 1. Dienst. nach 3ten Fastensonnt. 2. Dienst. nach Egidi, fällt Egidi auf Dienst. so ist Dienst. hernach Markt. 3. Dienst. nach dritten Advent.

Wallbürn. 1. Sonntag nach Georg. 2. Messe 14 Tage vor und 14 Tage nach Frehnleichnam, während der Wallfahrtstage. 3. auf Simen Jud.

Weinheim. Viehmärkte: 1. Dienst. vor Petristuhlfeier. 2. Den letzten Dienst. im April. 3. Den letzten Dienst. im Juni 4. Dienst. nach Mar. Geburt. Krämermärkte: 1. Dienst. nach Judic. 2. Den letzten Wittw. im Juni. 3. Dienst. nach Allerheiligen. 4. Dienst. nach Nikolaus. Sollte auf Dienst. ein Feiertag fallen, so wird der Viehmarkt auf Mittwoch gehalten.

Wertheim. 1. Maria Verkündigung, fällt aber Maria Verkündigung auf Samstag oder Sonntag, so ist Markt am Dienstag darnach, fällt er in der Charwoche, so ist er am Dienstage vorher. 2. Dienstag vor Himmelfahrt Chr. 3. auf Barthelomäus, fällt aber dieser Tag auf einen Samstag oder Sonntag, so ist solcher am darauffolgenden Dienstag. 4. der große Markt am Main mit einem Freischießen verbunden, am 2. 3. und 4. Okt. 5. Montag vor Katharina, fällt Katharina auf einen Montag, so ist an diesem Tage Markt, der immer drei Tage dauert. — Viehmarkt am letzten Mittwoch jedes Monats, vom Februar bis November einschließlic, wenn kein Feiertag fällt, wo der Viehmarkt in der Regel auf den nächsten Tag verschoben wird.

Wißloch. 1. Dienst. nach Ostern. 2. Laurenti. 3. Nikol.

Worms. 1. Mess auf Pfingsten. 2. Mont. nach Allerheil.

86	...	...	...
87	...	...	...
88	...	...	...
89	...	...	...
90	...	...	...
91	...	...	...
92	...	...	...
93	...	...	...
94	...	...	...
95	...	...	...
96	...	...	...
97	...	...	...
98	...	...	...
99	...	...	...
100	...	...	...

# W e g w e i s e r

in die vornehmsten Städte von Deutschland u.  
nach den ehemaligen Postrouen.

<p><b>1. Amberg.</b> St. 74</p> <p><b>W. Mañh. bis Sulzbach N. 42.</b> 70</p> <p style="padding-left: 20px;">Amberg 4</p> <p><b>2. Anspach.</b></p> <p><b>W. Mañh. bis Würzburg N. 47.</b> 32</p> <p style="padding-left: 20px;">Dachsenfurt 4</p> <p style="padding-left: 20px;">Ufenheim 6</p> <p style="padding-left: 20px;">Obernjenn 5</p> <p style="padding-left: 20px;">Anspach 5</p> <hr style="width: 100px; margin-left: 0;"/> <p style="text-align: right;">52</p> <p><b>3. Augsburg.</b></p> <p><b>W. Mañh. bis Heidelberg</b> 4</p> <p style="padding-left: 20px;">Wiesloch 4</p> <p style="padding-left: 20px;">Bruchsal 5 1/2</p> <p style="padding-left: 20px;">Kneitlingen 6</p> <p style="padding-left: 20px;">Entzweihingen 6</p> <p style="padding-left: 20px;">Stuttgart 4</p> <p style="padding-left: 20px;">Emsfart 4</p> <p style="padding-left: 20px;">Blohingen 4</p> <p style="padding-left: 20px;">Göppingen 4</p> <p style="padding-left: 20px;">Geislingen 4</p> <p style="padding-left: 20px;">Westerfetten 4</p> <p style="padding-left: 20px;">Ulm 4</p> <p style="padding-left: 20px;">Günzburg 6</p> <p style="padding-left: 20px;">Zusmarshausen 6</p> <p style="padding-left: 20px;">Augsburg 6</p> <hr style="width: 100px; margin-left: 0;"/> <p style="text-align: right;">71 1/2</p> <p><b>4. Basel.</b></p> <p><b>W. Mañh. bis Kastatt N. 37.</b> 19</p> <p style="padding-left: 20px;">Bühl 4</p> <p style="padding-left: 20px;">Appenweier 4</p> <p style="padding-left: 20px;">Offenburg 2</p> <p style="padding-left: 20px;">Friesenheim 3</p> <p style="padding-left: 20px;">Kenzingen 3</p> <p style="padding-left: 20px;">Emmendingen 5</p> <p style="padding-left: 20px;">Freiburg 3</p> <p style="padding-left: 20px;">Mühlheim 6</p> <p style="padding-left: 20px;">Kalteherberg 3</p> <p style="padding-left: 20px;">Basel 4</p> <hr style="width: 100px; margin-left: 0;"/> <p style="text-align: right;">56</p>	<p><b>5. Berlin.</b> St. 95</p> <p><b>W. Mañh. bis Leipzig N. 27.</b> 95</p> <p style="padding-left: 20px;">Dülten 8</p> <p style="padding-left: 20px;">Wittenberg 8</p> <p style="padding-left: 20px;">Grobstädt 4</p> <p style="padding-left: 20px;">Treuenbrizen 4</p> <p style="padding-left: 20px;">Bretitz 4</p> <p style="padding-left: 20px;">Saarmünd 4</p> <p style="padding-left: 20px;">Eltov 4</p> <p style="padding-left: 20px;">Berlin 4</p> <hr style="width: 100px; margin-left: 0;"/> <p style="text-align: right;">135</p> <p><b>6. Bern.</b></p> <p><b>W. Mañh. bis Basel N. 4.</b> 56</p> <p style="padding-left: 20px;">Ballenburg 6</p> <p style="padding-left: 20px;">Balsstädt 4</p> <p style="padding-left: 20px;">Solothurn 4</p> <p style="padding-left: 20px;">Bern 4</p> <hr style="width: 100px; margin-left: 0;"/> <p style="text-align: right;">74</p> <p><b>7. Bonn.</b></p> <p><b>W. Mañh. bis Bonn</b> 47</p> <p><b>8. Bruchsal.</b></p> <p><b>W. Mañh. bis Waadhüsel</b> 7</p> <p style="padding-left: 20px;">Bruchsal 4</p> <hr style="width: 100px; margin-left: 0;"/> <p style="text-align: right;">11</p> <p><b>9. Carlruhe.</b></p> <p><b>W. Mañh. bis Waghäusel</b> 7</p> <p style="padding-left: 20px;">Carlruhe 7</p> <hr style="width: 100px; margin-left: 0;"/> <p style="text-align: right;">14</p> <p><b>10. Cassel.</b></p> <p><b>W. Mañh. bis Marburg N. 30.</b> 38</p> <p style="padding-left: 20px;">Holzdorf 4</p> <p style="padding-left: 20px;">Leibberg 4</p> <p style="padding-left: 20px;">Wawern 4</p> <p style="padding-left: 20px;">Cassel 6</p> <hr style="width: 100px; margin-left: 0;"/> <p style="text-align: right;">56</p> <p><b>11. Coblenz.</b></p> <p><b>W. Mañh. bis Coblenz</b> 32</p> <p><b>12. Eölln.</b></p> <p><b>W. Mañh. bis Eölln</b> 53</p>
--	---



13. Düsseldorf. St.	19. Gießen. St.
W. Mannh. bis Cöln 53	W. Mannh. bis Frankf. N. 17. 19
" " Dormagen 4	" " Friedberg 6
" " Düsseldorf 4	" " Buzbach 3
	" " Gießen 4
	<hr/> 32
14. Erfurt.	21. Gotha.
W. Mannh. bis Gotha N. 21. 63	W. Mannh. bis Eisenach N. 15. 58.
" " Erfurt 6	" " Gotha 5
	<hr/> 63
15. Eisenach.	22. Göttingen.
W. Mannh. bis Selnhäus N. 18. 29	W. Mannh. bis Cassel N. 10. 56
" " Salzmünster 6	" " Münden 4
" " Neuhof 4	" " Göttingen 6
" " Fulda 3	<hr/> 66
" " Hünfeld 4	
" " Fach 6	23. Hannover.
" " Eisenach 6	W. Mannh. bis Götting. N. 22. 66
<hr/> 58	" " Nordheim 4
16. Elberfeld.	" " Hannover 18
W. Mannh. bis Düsseldorf. N. 13. 61	<hr/> 88
" " Elberfeld 6	24. Heilbronn.
<hr/> 67	W. Mannh. bis Heidelberg 4
17. Frankfurt.	" " Wiesloch 3
W. Mannh. bis Herpenheim 6	" " Sinsheim 3
" " Darmstadt 7	" " Fürfeld 3
" " Frankfurt 6	" " Heilbronn 3
<hr/> 19	<hr/> 16
18. Selnhäusen u. Hanau.	25. Jülich.
W. Mannh. bis Frankf. N. 17. 19	W. Mannh. bis Cöln 53
" " Hanau 4	" " Bergelt 6
" " Selnhäusen 6	" " Jülich 4
<hr/> 29	<hr/> 63
19. Genf.	26. Lausanne.
W. Mannh. bis Lausanne N. 26. 94	W. Mannh. bis Bern N. 6. 74
" " Morges 2	" " Murten 9
" " Moll 3	" " Payerne 5
" " Genf 7	" " Milden 4
<hr/> 7	" " Lausanne 5
106	<hr/> 94

27. Leipzig. St.	34. Neuburg. St.
W. Mannh. bis Erfurt N. 14. 69	W. Mannh. bis Eintrach N. 2. 50
• Mittelstädt 6	• Günzenhausen 5
• Querstädt 4	• Dietfurt 6
• Raumburg 4	• Eichstädt 4
• Rippach 6	• Neuburg 6
• Leipzig 6	
	71
95	35. Nürnberg.
28. Lindau.	W. Mannh. bis Würzburg N. 47. 32
W. Mannh. bis Tübingen N. 44. 36	• Kitzingen 6
• Hechingen 4	• Passenbeim 4
• Balingen 4	• Langensfeld 3
• Altlingen 6	• Emskirchen 4
• Düllingen 4	• Kornbach 4
• Stockach 6	• Nürnberg 4
• Mörsburg 8	
• Buchhorn 6	75
• Lindau 6	36. Paris.
	W. Mannh. bis Metz 50
80	• Paris 69
29. Mainz.	119
W. Mannh. bis Worms 4	37. Rastadt.
• Dyrnheim 5	W. Mannh. bis Carlsruhe N. 9. 14
• Mainz 4	• Grünwinkel 1
	• Rastadt 4
13	19
30. Marburg.	38. Regensburg.
W. Mannh. bis Gießen N. 20. 32	W. Mannh. bis Augsburg N. 3. 7
• Marburg 6	• Aicha 6
	• Weidenhofen 6
38	• Geiensfeld 6
31. Mergentheim.	• Neustadt 6
W. Mannh. bis Heidelberg 4	• Saal 6
• Wimmersbach 4	• Regensburg 6
• Neckarelz 4	107
• Adelsheim 4	Saarbrücken.
• Borberg 6	W. Mannh. bis Dürkheim 6
• Mergentheim 6	• Frankenstein 4
	• Lautern 4
28	• Hauptstuhl 5
32. Metz.	• Zweibrücken 6
W. Mannh. bis Metz 50	• Rohrbach 4
	• Saarbrücken 4
33. München.	88
W. Mannh. bis Augsburg N. 3. 71	33
• Everberg 5	
• Schwabenhaus. 6	
• München 6	



39. Schaffhausen. St.	46. Wien. St.
W. Mannh. bis Lüdingen N. 44. 36	W. Mannh. bis München N. 33. 88
"     " Hechingen     4	"     " Anzing     6
"     " Bahlingen     4	"     " Haag     6
"     " Altingen     6	"     " Ampfing     6
"     " Durlingen     4	"     " Alt-Deting     4
"     " Eugen     4	"     " Merfel     8
"     " Schaffhausen     6	"     " Braunau     4
64	"     " Altheim     4
40. Straßburg.	"     " Nied     6
W. Mannh. bis Nassatt N. 37. 19	"     " Unter-Haag     4
"     " Stollhofen     4	"     " Lambach     6
"     " Bischofsheim     4	"     " Welz     4
"     " Rehl     4	"     " Linz     8
"     " Straßburg     1	"     " Enns     6
32	"     " Sternberg     4
41. Stuttgart.	"     " Amstetten     6
W. Mannh. bis Heilbronn N. 24. 16	"     " Kemelbach     4
"     " Bessigheim     5	"     " Mölk     6
"     " Ludwigsburg     4	"     " St. Pöfthen     6
"     " Stuttgart     3	"     " Verschling     4
28	"     " Sigards - Kirch     4
42. Sulzbach.	"     " Burkfersdorf     4
W. Mannh. bis Nürnberg. N. 35. 55	"     " Wien     4
"     " Ruckersdorf     4	202
"     " Altenfittenbach     4	47. Würzburg.
"     " Hartmansdorf     3	W. Mannh. bis Heidelberg     4
"     " Sulzbach     4	"     " Wimmersbach     4
70	"     " Neckarelz     4
43. Trier.	"     " Buchheim     6
W. Mannh. bis Trier     38	"     " Bischofsheim     8
44. L ü b i n g e n.	"     " Würzburg     6
W. Mannh. bis Stuttg. N. 41. 28	32
"     " Waldenbuch     4	48. Zürich.
"     " L ü b i n g e n     4	W. Mannh. bis Schaffhaus. N. 39. 64
36	"     " Ealisau     4
45. Wezlar.	"     " Zürich     4
W. Mannh. bis Frankf. N. 17. 19	72
"     " Friedberg     6	49. Zweibrücken.
"     " Wuzbach     4	W. Mannh. bis Zweibrücken     25
"     " Wezlar     4	
33	





16. Mai 1975

Q

2772

UB Heidelberg

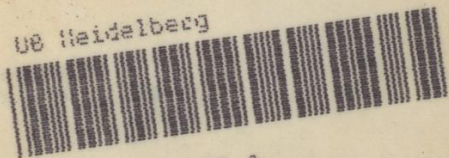

01775603,0



