Badische Landesbibliothek Karlsruhe

Digitale Sammlung der Badischen Landesbibliothek Karlsruhe

Neue Tänze für Piano zu 4 Händen

Aus dem Hause in die Welt - Walzer; op. 290

Faust, Carl

Breslau [u.a.], [1878]

Klavier

urn:nbn:de:bsz:31-344256

Visual Library

Aus dem Hause in die Welt.

WALZER.

Secondo.

Carl Faust, Op. 290.

INTRODUCTION.
Moderato.

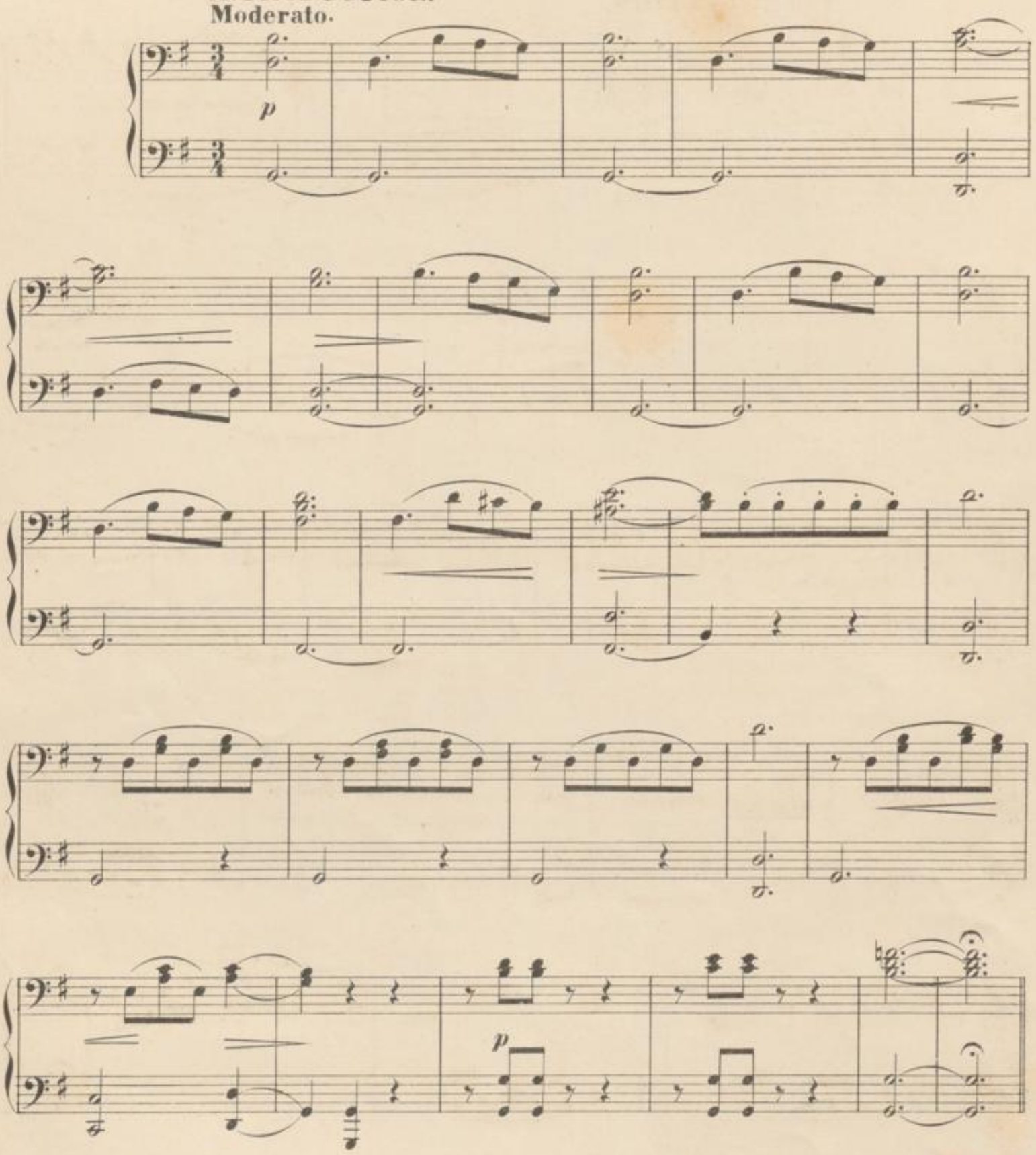

Stich und Druck der Röder'schen Officin in Leipzig.

J. 1950 2.

Aus dem Hause in die Welt.

WALZER.

Primo.

Carl Faust, Op. 290.

INTRODUCTION.

Moderato.

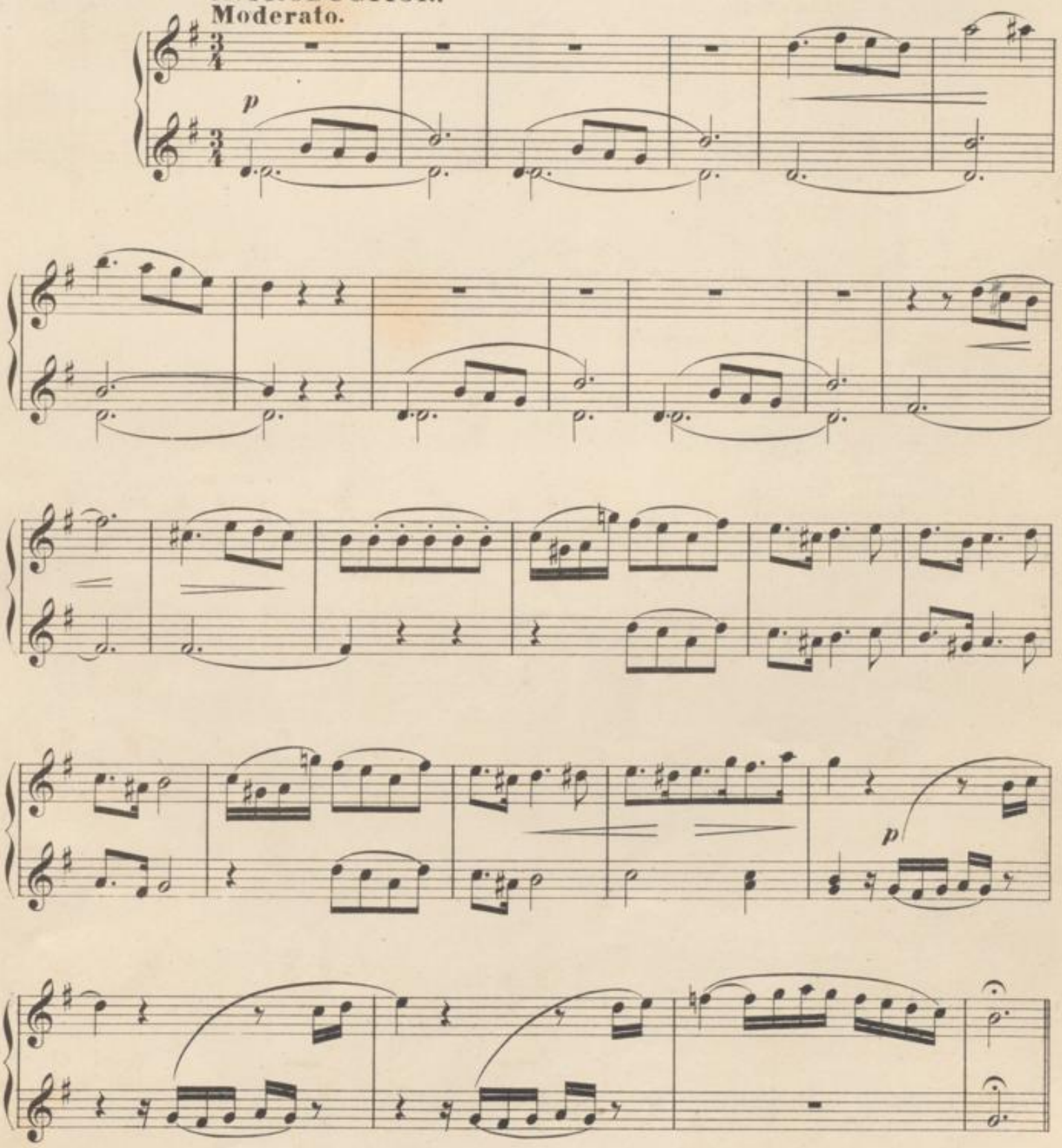

Secondo.

WALZER.

No 1.

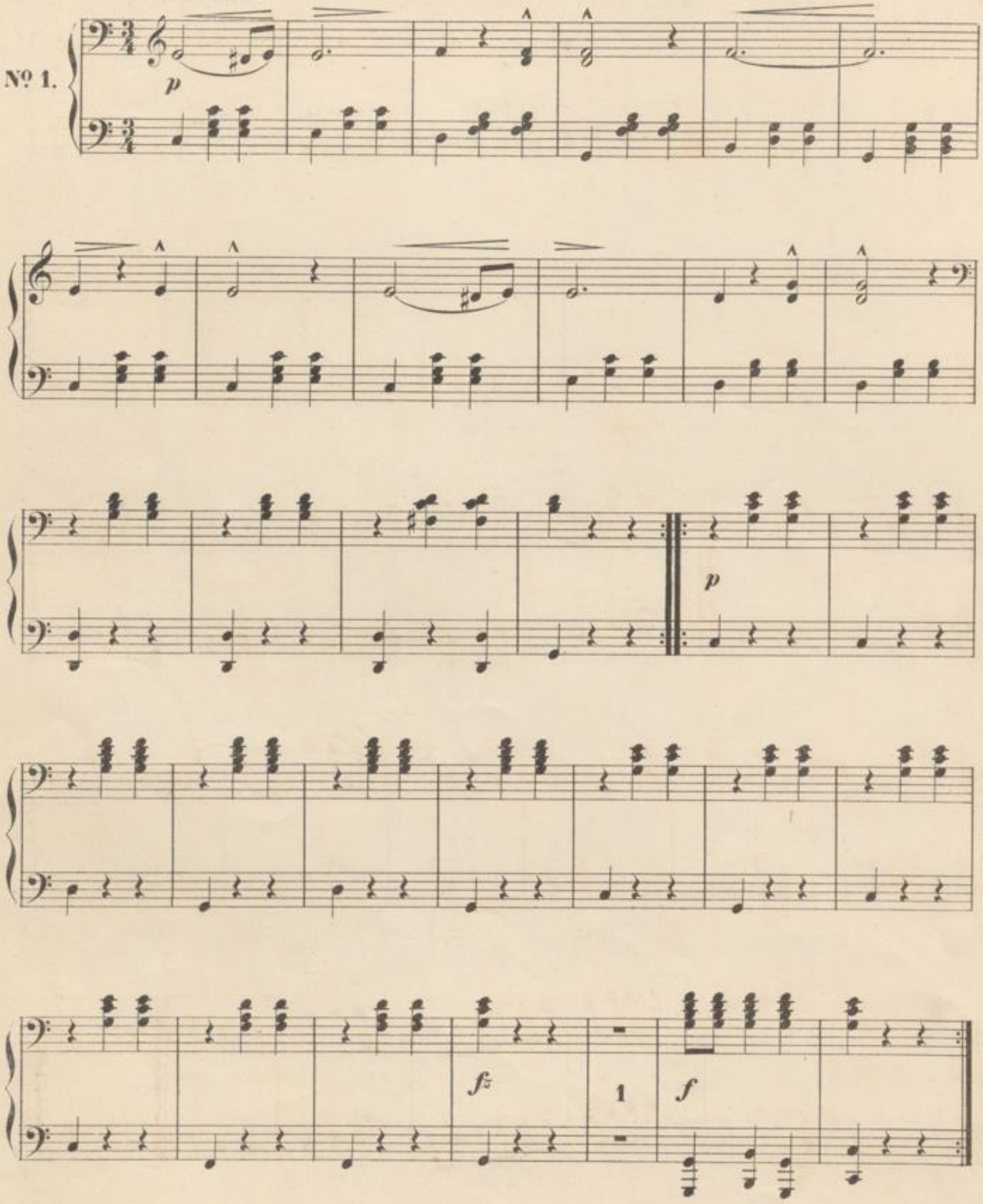

WALZER.

Nº 1.

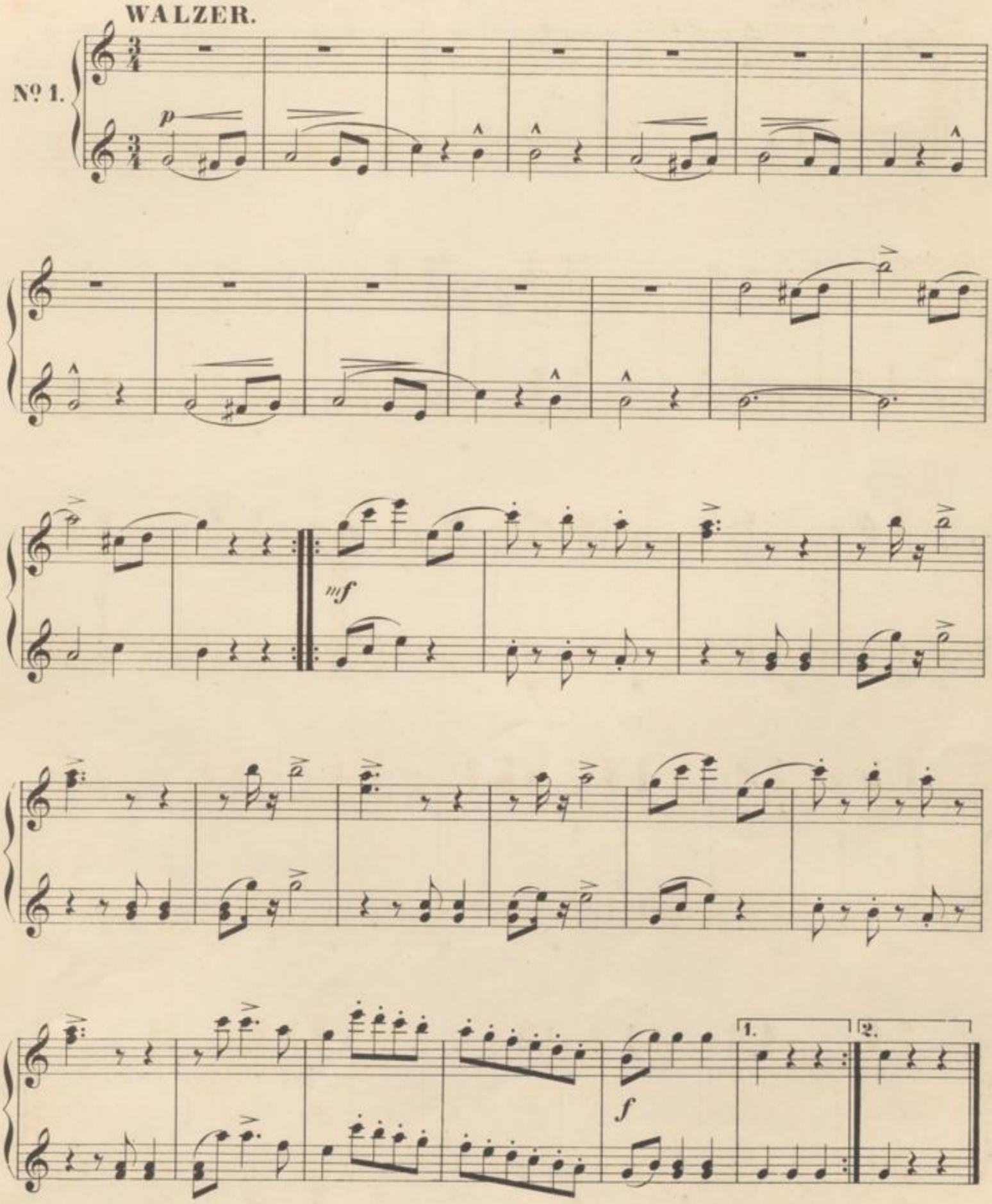

Secondo.

No 2.

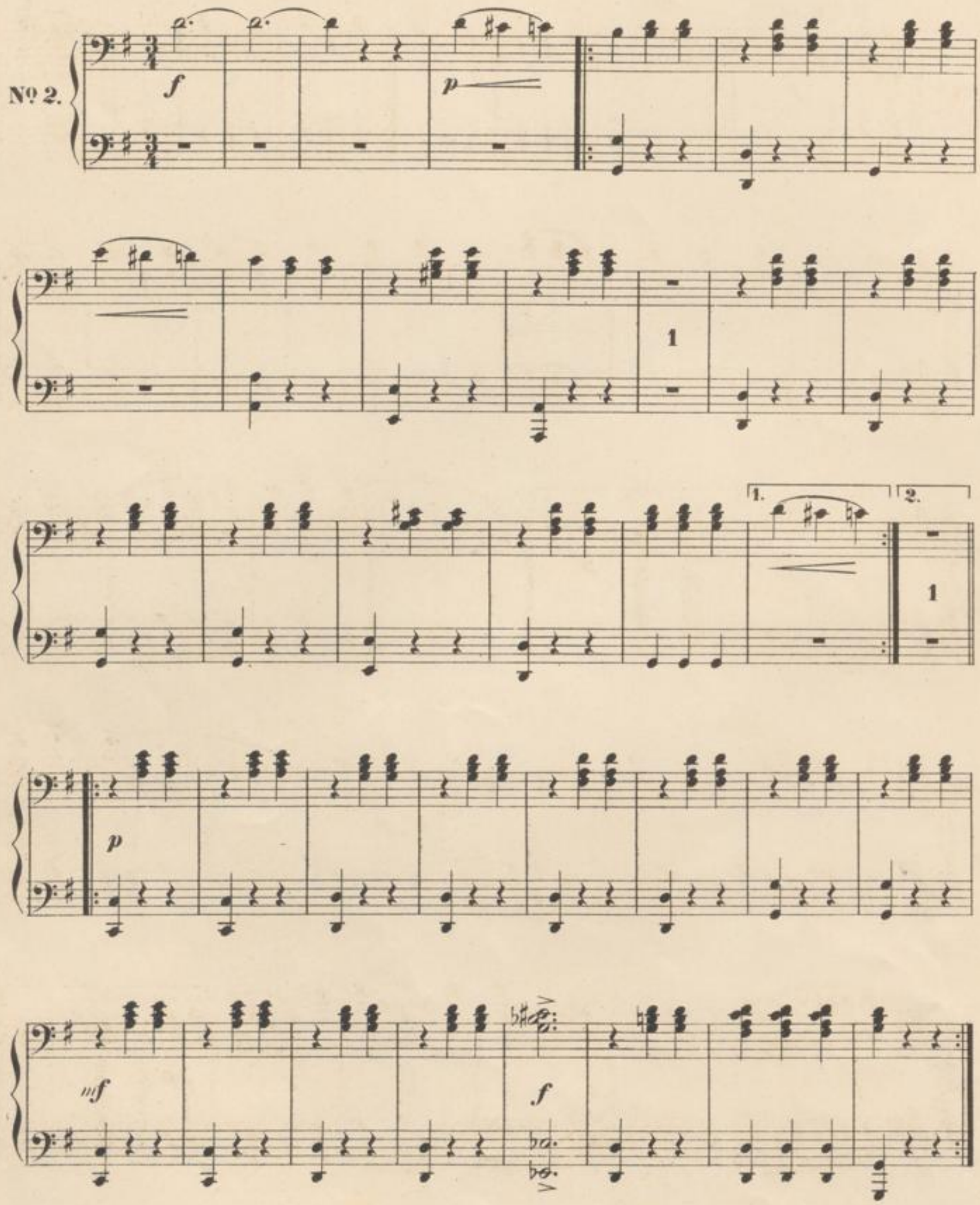

Nº 2.

Secondo.

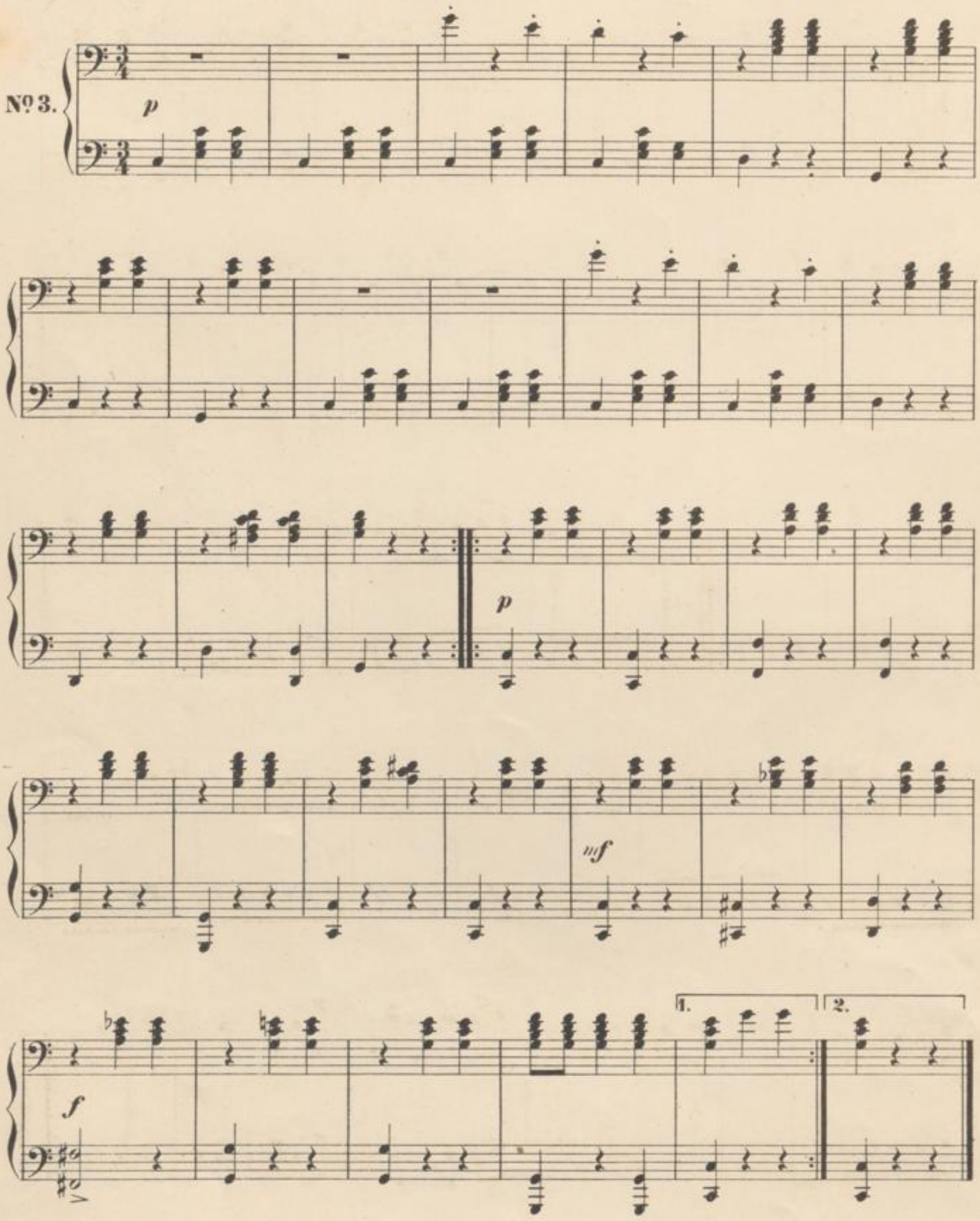

Nº 3.

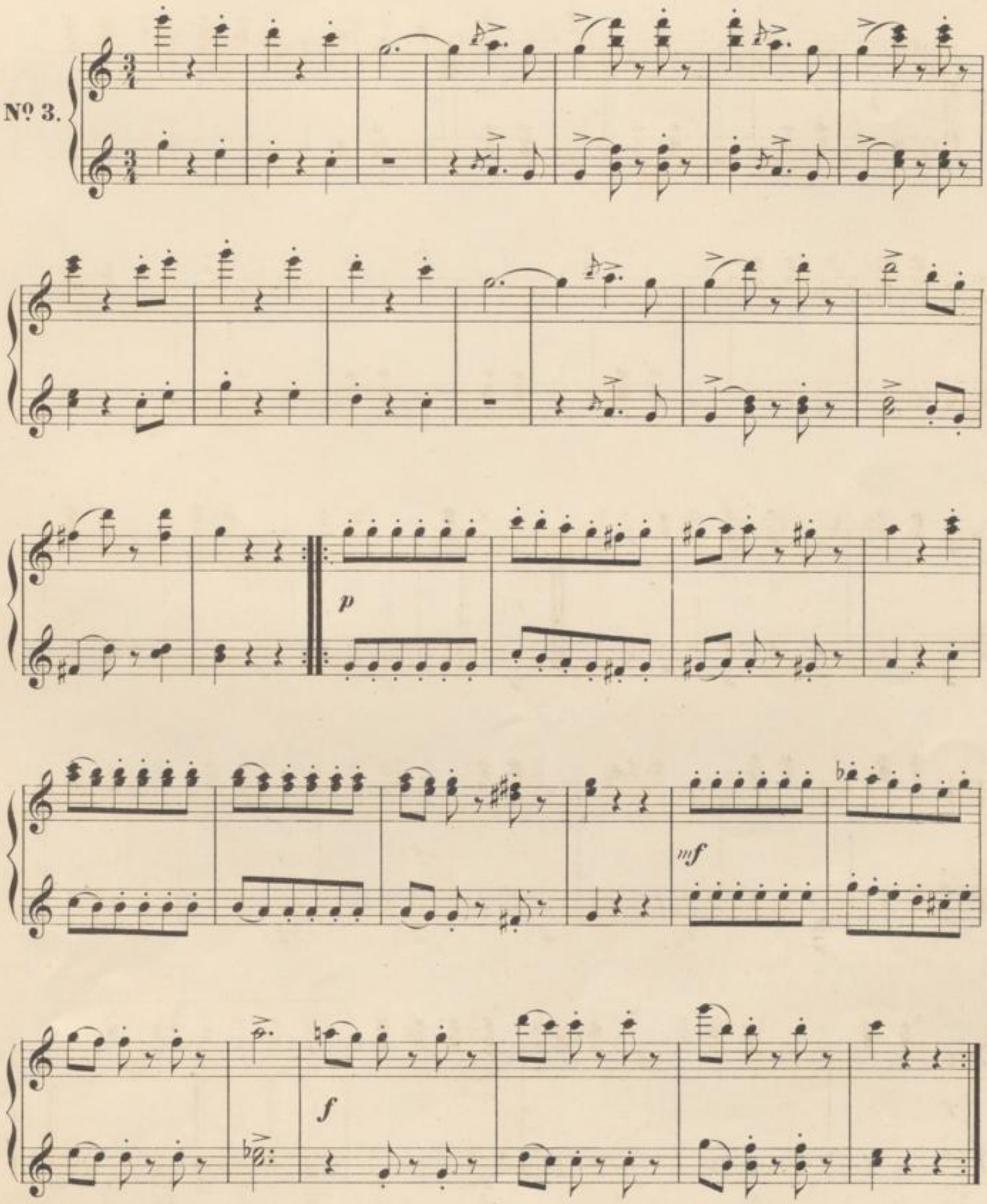

Secondo.

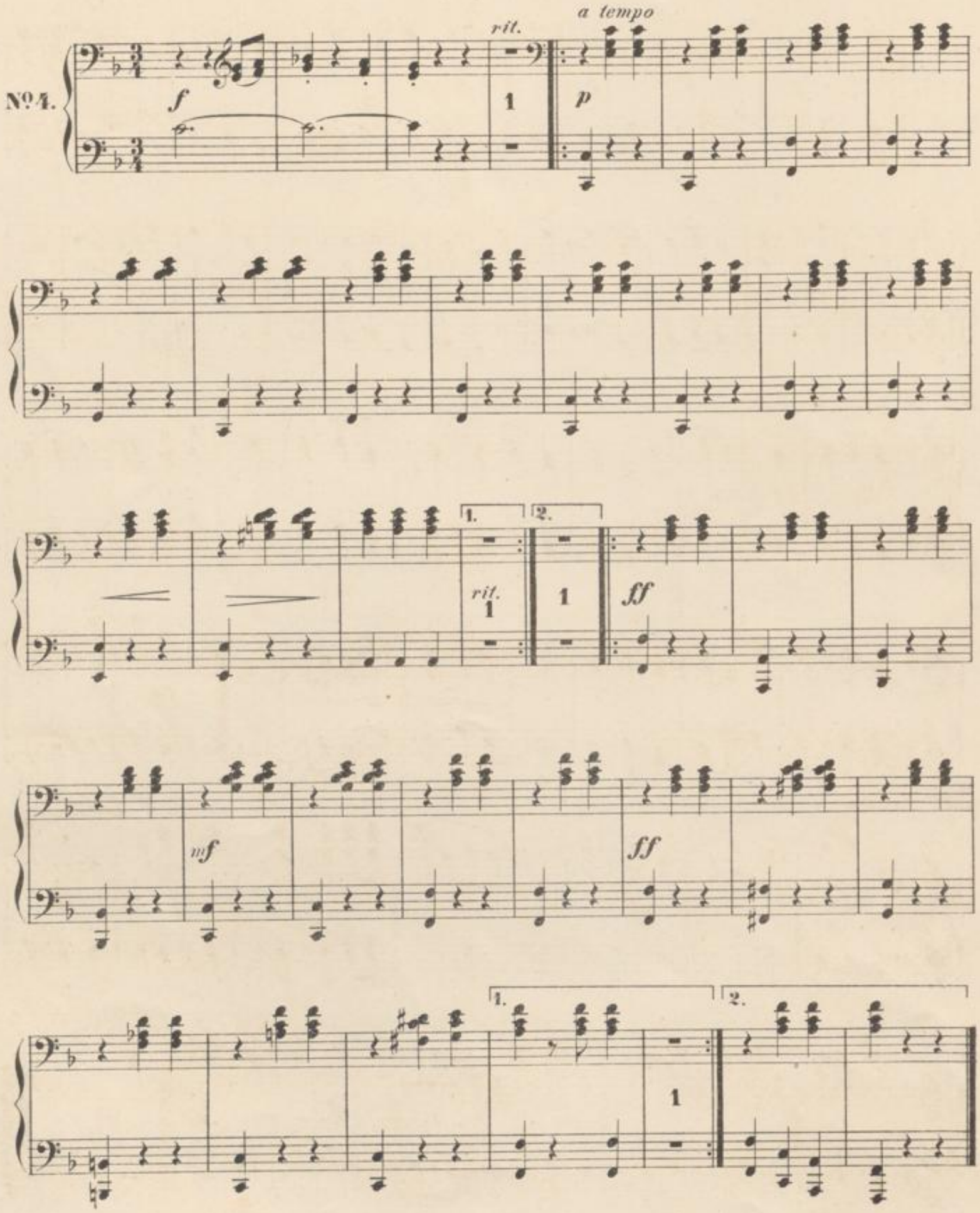

No 4.

f *p rit.* *a tempo*

rit. *a tempo*

ff

mf

ff

1. 2.

FINALE. **Secondo.**

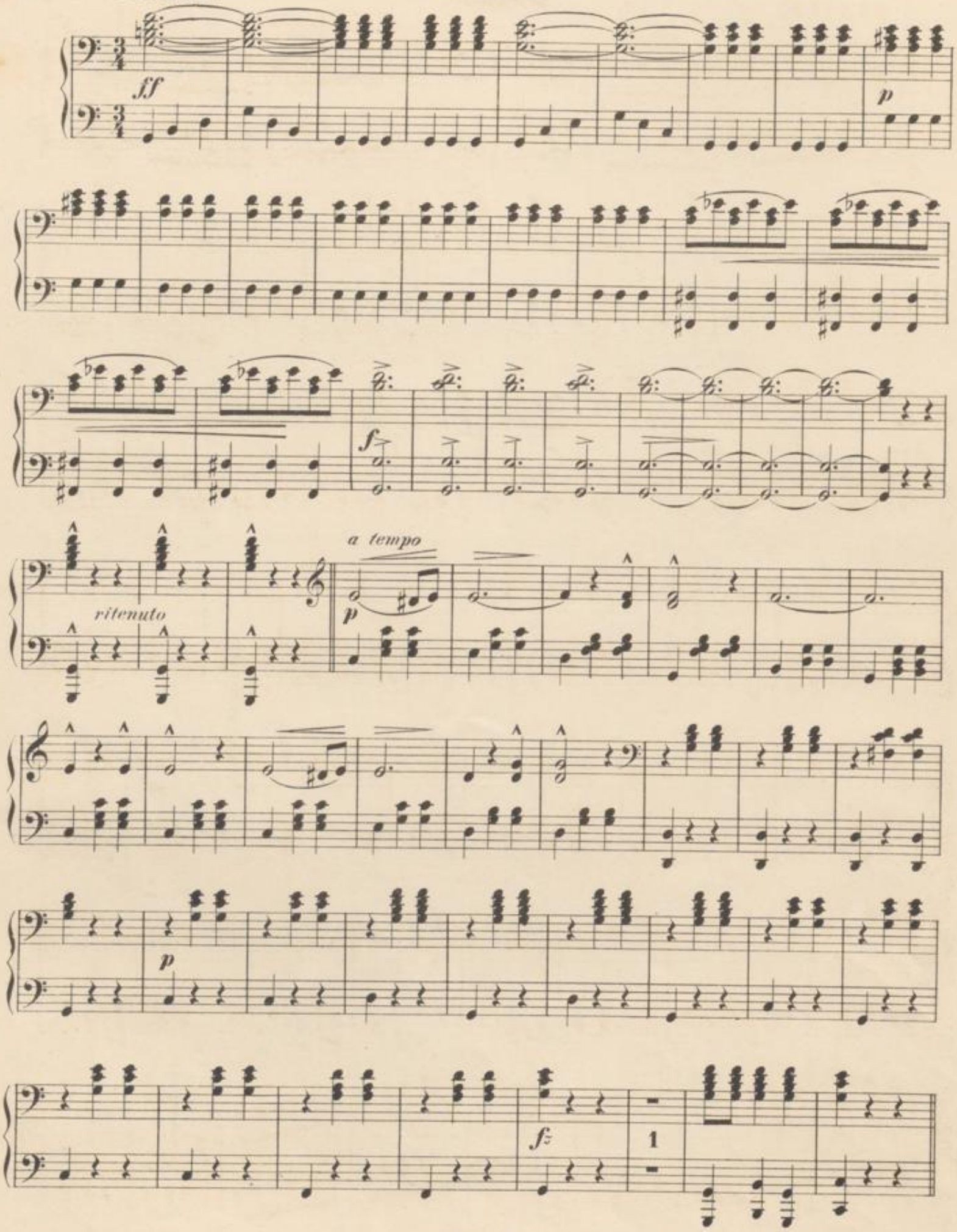

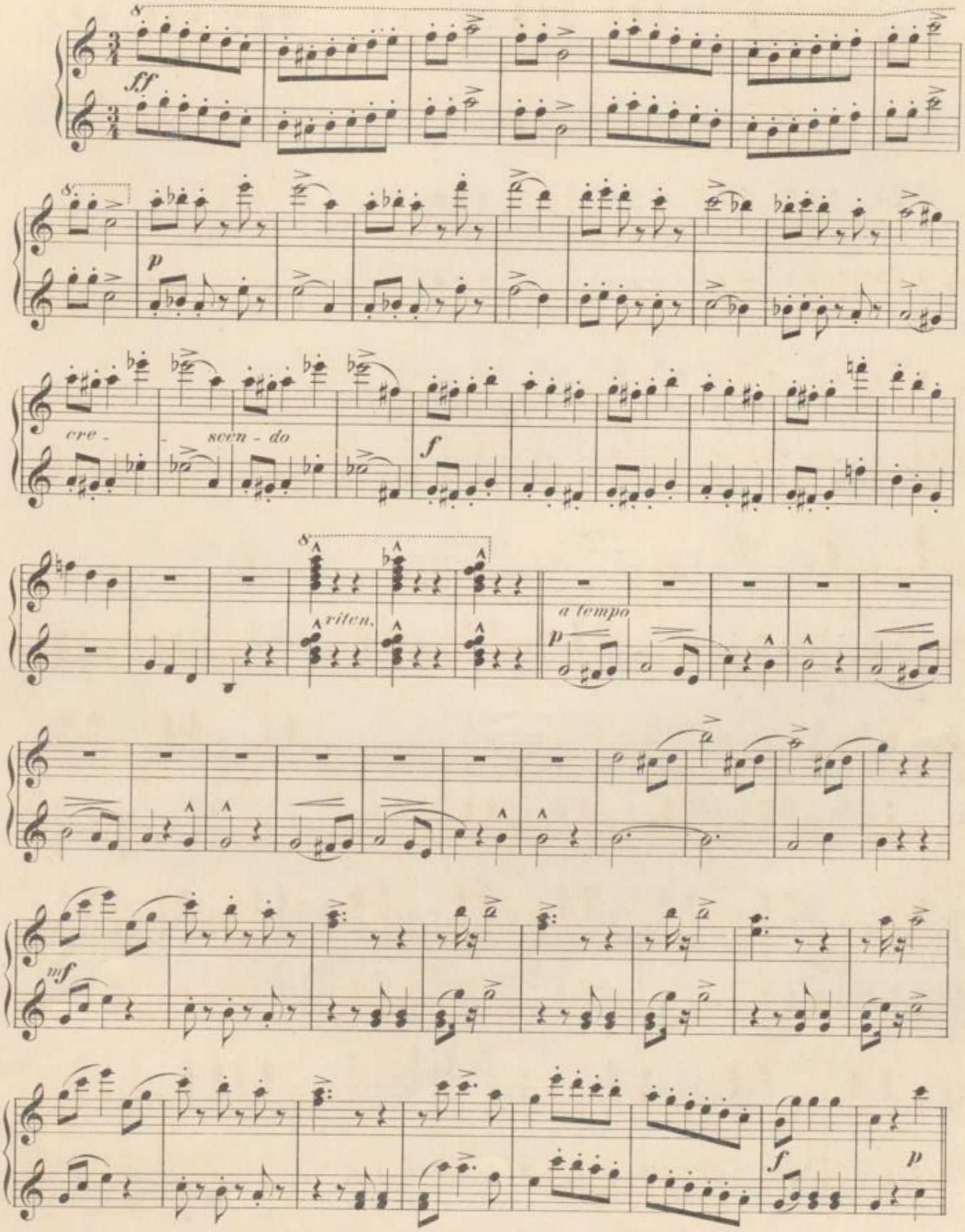

BLB BADISCHE LANDESBIBLIOTHEK
Baden-Württemberg

Secondo.

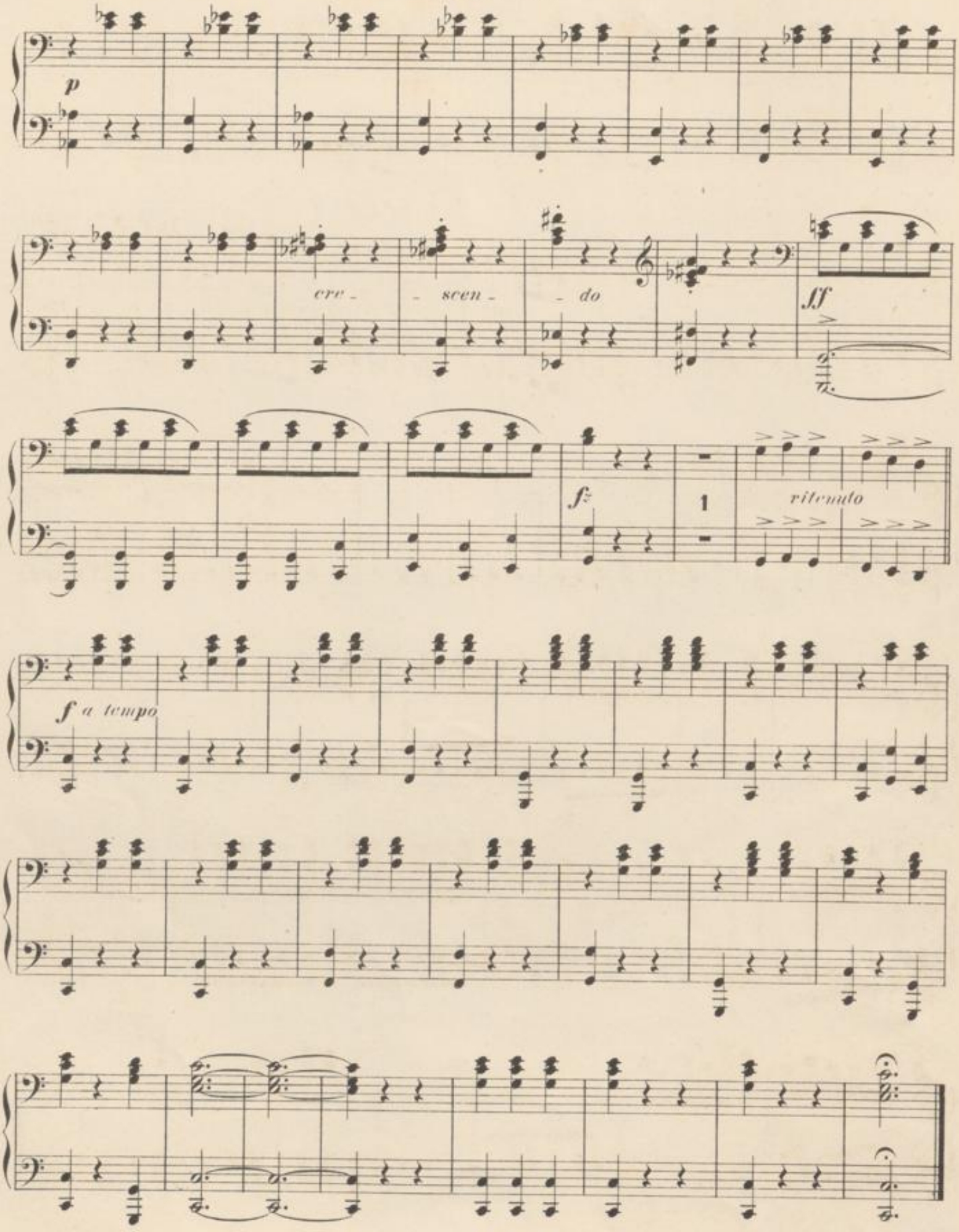

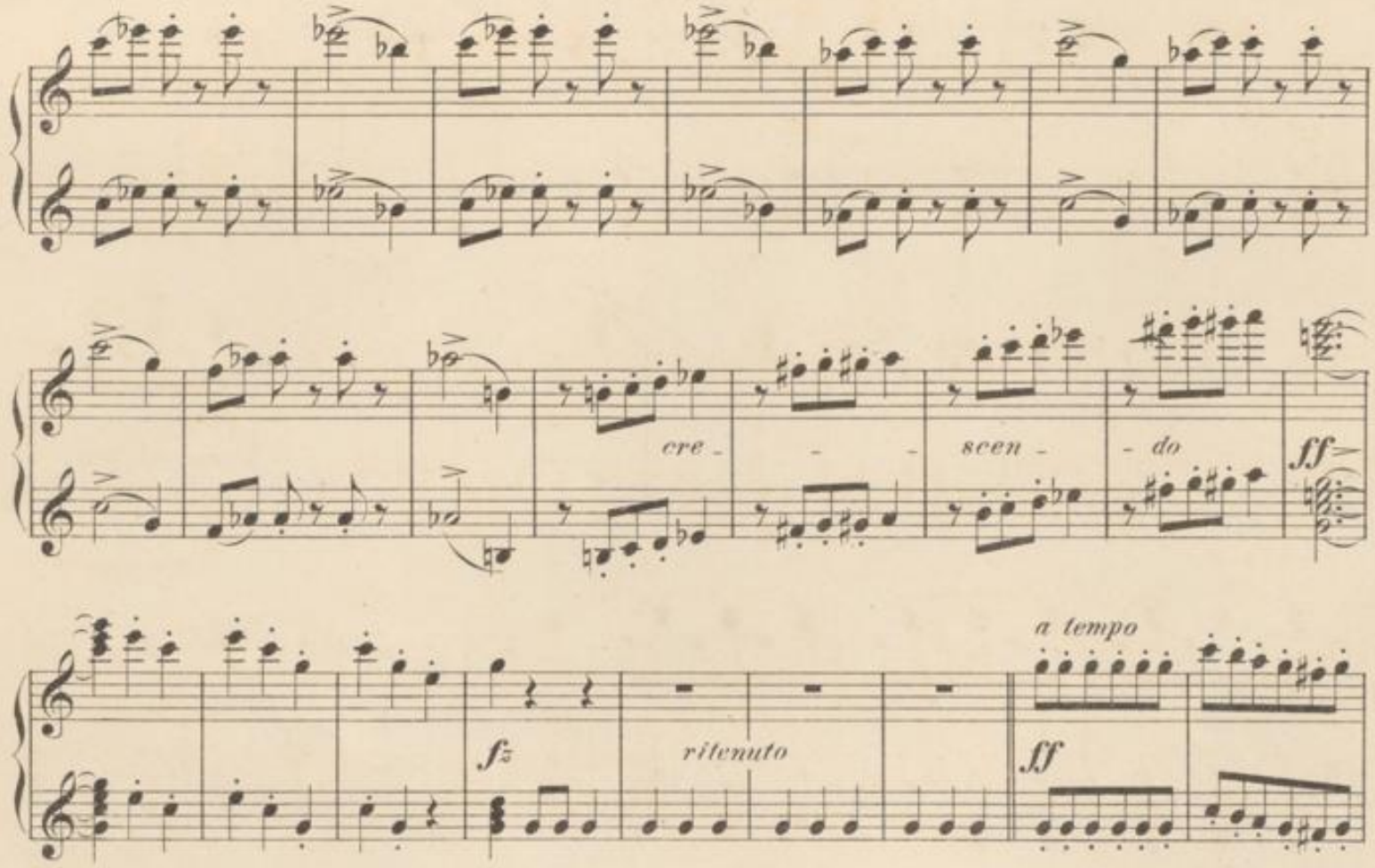
cre - - - scen - do
ff
a tempo
fz
ritenuto
ff

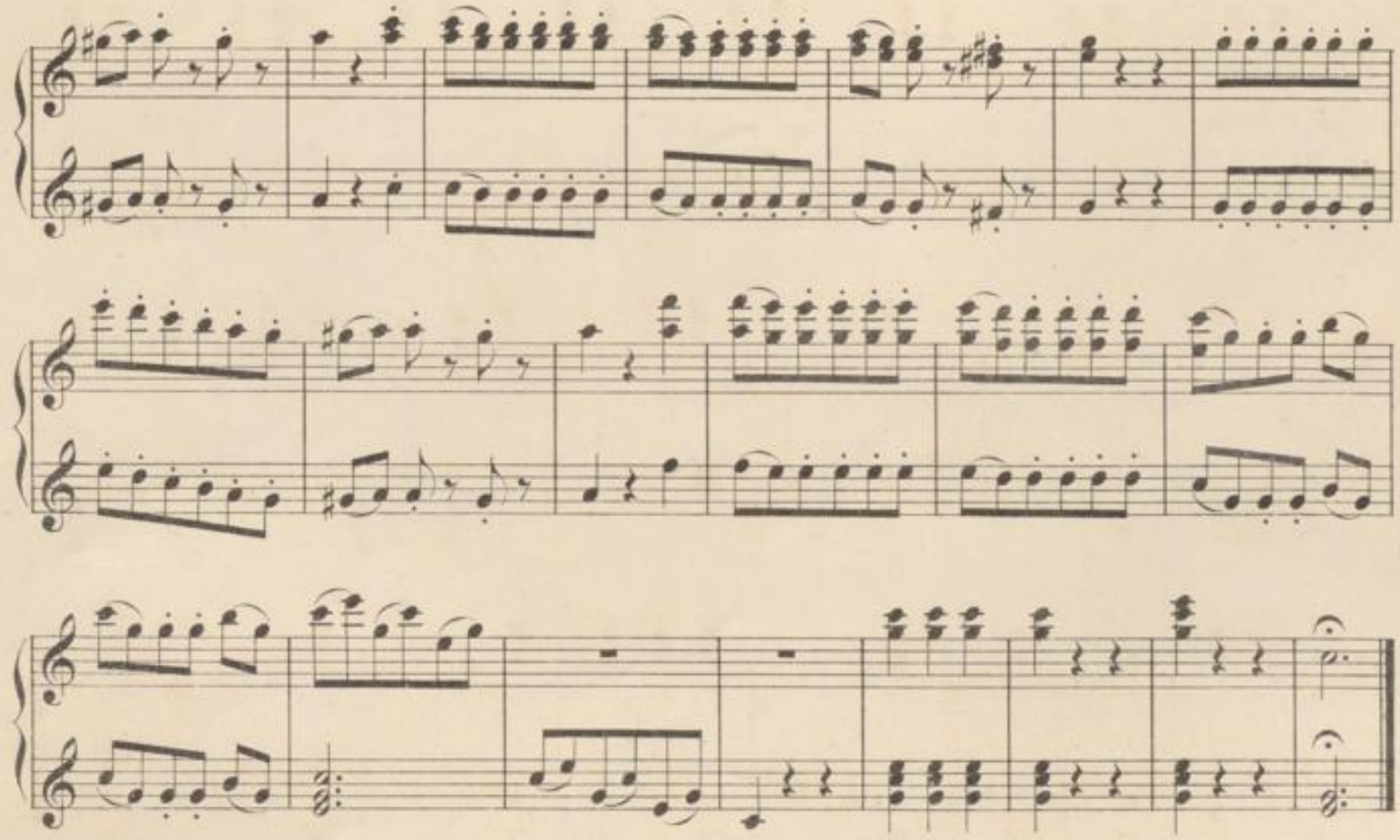

NEUE TÄNZE

für Piano zu vier Händen

componirt von

CARL FAUST.

		Mk.	Pf.
№ 1.	Mährchen aus schöner Zeit. Walzer. Op. 96.	2	–
„ 3.	Blättlein im Winde. Walzer. Op. 114.	2	–
„ 5.	Ueber Stock und Stein. Galopp. Op. 98.	–	75
„ 7.	Entre nous - Quadrille. Op. 100.	1	75
„ 9.	La Zingana. Polka-Mazurka. Op. 104.	–	75
„ 11.	Liesel und Gretel. Polka. Op. 112.	–	75
„ 13.	Märzveilchen. Polka-Mazurka. Op. 116.	–	75
„ 15.	Electrisir-Polka. Op. 88.	–	75
„ 17.	Der Federball. Galopp. Op. 91.	–	75
„ 19.	Marien - Polka. Op. 123.	–	75
„ 21.	La voleuse d'amour. Polka-Mazurka. Op. 125.	–	75
„ 23.	Qui pro quo. Polka. Op. 130.	–	75
„ 25.	Aus dem Reiche der Töne. Walzer. Op. 142.	2	–
„ 27.	Alpenröschen. Polka-Mazurka. Op. 95.	–	75
„ 29.	Durch die Lüfte. Galopp. Op. 105.	–	75
„ 31.	Der Sturmvogel. Galopp. Op. 111.	–	75
„ 33.	Fest-Quadrille. Op. 117.	1	75
„ 35.	Mein Eigen. Polka. Op. 131.	–	75
„ 37.	Berg auf Berg ab. Galopp. Op. 134.	–	75
„ 39.	Vis à vis. Quadrille. Op. 136.	1	75
„ 41.	Mia cara. Polka-Mazurka Op. 138.	–	75
„ 43.	Wirrwarr-Galopp. Op. 140.	–	75
„ 45.	La Modesta. Polka-Mazurka. Op. 143.	–	75
„ 47.	Friedensklänge. Marsch. Op. 145.	–	75
„ 49.	Aus des Hochwald's grünen Bergen. Walzer. Op. 168.	2	–
„ 51.	Faustina - Polka. Op. 149.	–	75
„ 53.	Quatre Honneurs. Quadrille. Op. 151.	1	75
„ 55.	Aus Rand und Band. Galopp. Op. 153.	–	75
„ 57.	Poltergeister. Galopp. Op. 155.	–	75
„ 59.	Comme il faut. Polka. Op. 157.	–	75
„ 61.	Ohne Zügel und Bügel. Galopp. Op. 159.	–	75
„ 63.	Le Tournoi. Quadrille à la cour. Op. 107.	1	25
„ 65.	Voll Humor. Polka. Op. 161.	–	75
„ 67.	Im Strudel. Galopp. Op. 163.	1	–
„ 69.	Mit Lust und Liebe. Galopp. Op. 165.	–	75
„ 71.	Wanderlust. Galopp. Op. 169.	–	75
„ 73.	Ein Bote der Liebe. Polka. Op. 171.	–	75
„ 75.	Bluetten Walzer. Op. 206.	2	–
„ 77.	Medaillon-Polka. Op. 175.	–	75
„ 79.	Der kleine Ulan. Polka. Op. 178.	–	75
„ 81.	Le Vélocipède. Galopp. Op. 180.	–	75
„ 83.	Die Harmlose. Polka. Op. 182.	–	75
„ 85.	Ein Trompeter-Stückchen. Polka. Op. 185.	–	75
„ 87.	Leicht zu Fuss. Polka. Op. 197.	–	75
„ 89.	Con amore. Polka. Op. 146.	–	75
„ 91.	Der Schnellläufer. Galopp. Op. 174.	–	75
„ 93.	Centifolien. Polka. Op. 188.	–	75
„ 95.	Kleiner Schelm. Polka. Op. 190.	–	75
„ 97.	Röslein auf der Haide. Polka. Op. 192.	–	75
„ 99.	Um die Wette. Galopp. Op. 194.	–	75
„ 101.	Wieder daheim. Polka. Op. 200.	–	75
„ 103.	Herzen und Scherzen. Polka. Op. 202.	–	75
„ 105.	Nora. Polka-Mazurka. Op. 204.	–	75
„ 107.	Tour et Retour. Quadrille. Op. 208.	1	75

		Mk.	Pf.
№ 2.	Auf Flügeln der Nacht. Walzer. Op. 103.	2	–
„ 4.	Theresen-Walzer. Op 126.	2	–
„ 6.	Für Dich. Polka-Mazurka. Op. 99.	–	75
„ 8.	Schneeglöckchen - Polka. Op. 102.	–	75
„ 10.	Rothkäppchen-Polka. Op. 110.	–	75
„ 12.	Passe-partout-Polka. Op. 115.	–	75
„ 14.	Der Wildfang. Galopp. Op. 119.	–	75
„ 16.	Trubel und Jubel. Quadrille. Op. 90.	1	75
„ 18.	Un bonmot. Polka. Op. 120.	–	75
„ 20.	In Saus und Braus. Galopp. Op. 124.	–	75
„ 22.	Ida-Galopp. Op. 128.	–	75
„ 24.	Waldmeister. Polka. Op. 132.	–	75
„ 26.	Herzblättchen. Tyrolienne. Op. 89.	–	75
„ 28.	Hundert und eins. Marsch. Op. 101.	–	75
„ 30.	Mon bijou. Polka-Mazurka. Op. 109.	–	75
„ 32.	La châtelaine. Polka-Mazurka. Op. 113.	–	75
„ 34.	Toni-Polka. Op. 121.	–	75
„ 36.	La Roulette. Polka-Mazurka. Op. 133.	–	75
„ 38.	Polka d'or. Op. 135.	–	75
„ 40.	Fein-Liebchen. Polka. Op. 137.	–	75
„ 42.	Leichter Sinn. Polka. Op. 139.	–	75
„ 44.	Mit Sang und Klang. Polka. Op. 141.	–	75
„ 46.	Soldaten-Polka. Op. 144.	–	75
„ 48.	Im Dämmerlicht. Walzer. Op. 160.	2	–
„ 50.	Feuer und Flamme. Galopp. Op. 147.	–	75
„ 52.	Steiger-Marsch. Op. 150.	–	75
„ 54.	Klein und niedlich. Polka. Op. 152.	–	75
„ 56.	Der Pfiffikus. Polka. Op. 154.	–	75
„ 58.	Schützenmarsch. Op. 156.	–	75
„ 60.	Belvedere. Polka-Mazurka. Op. 158.	–	75
„ 62.	Leben und Lieben. Walzer. Op. 184.	2	–
„ 64.	Glück auf! Marsch. Op. 127.	–	75
„ 66.	Trautes Schätzchen. Polka-Mazurka. Op. 162.	–	75
„ 68.	Perlen im Wein. Rheinländer-Polka. Op. 164.	–	75
„ 70.	Ein Kind des Glücks. Polka. Op. 167.	–	75
„ 72.	Con grazia. Polka-Mazurka. Op. 170.	–	75
„ 74.	Festmarsch. Op. 186.	1	–
„ 76.	In wilder Hast. Galopp. Op. 172.	–	75
„ 78.	Ein Blümlein im Walde. Polka-M. Op. 176.	–	75
„ 80.	Hausmütterchen. Polka. Op. 179.	–	75
„ 82.	Ein Tänzchen im Grünen. Polka-M. Op. 181.	–	75
„ 84.	Rosetta. Polka-Mazurka. Op. 183.	–	75
„ 86.	Zug um Zug. Galopp. Op. 196.	–	75
„ 88.	Um Herz und Hand. Walzer. Op. 221.	2	–
„ 90.	Stillvergnügt. Rheinländer. Op. 173.	–	75
„ 92.	Bald da, bald dort. Galopp. Op. 187.	–	75
„ 94.	Auf und davon. Galopp. Op. 189.	–	75
„ 96.	Wie der Wind. Galopp. Op. 191.	–	75
„ 98.	Une fille du Nord. Polka-Mazurka. Op. 193.	–	75
„ 100.	Feuille d'amour. Polka-Mazurka. Op. 195.	–	75
„ 102.	Aus dem Böhmerwald. Polka-Mazurka. Op. 201.	–	75
„ 104.	Die Wilderer. Galopp. Op. 203.	–	75
„ 106.	Federblumen. Polka. Op. 205.	–	75
„ 108.	Trotzköpfchen. Polka. Op. 212.	–	75

Mit Vorbehalt aller Arrangements.

Eigenthum des Verlegers für alle Länder. Eingetragen in das Vereinsarchiv.

BRESLAU, JULIUS HAINAUER

Hof-Musikalienhändler S.M. des Königs v. Preußen.

LEIPZIG, C. F. LEEDE.