

Badische Landesbibliothek Karlsruhe

Digitale Sammlung der Badischen Landesbibliothek Karlsruhe

Titelblatt

[urn:nbn:de:bsz:31-337713](https://nbn-resolving.org/urn:nbn:de:bsz:31-337713)

Kalender

des

Badischen Bauern-Vereins



1924

Für die Schriftleitung verantwortlich: Generaldirektor Dr. Rengenheister.
Verlag: Badischer Bauern-Verein e. V. - Druck: Presseverein G. m. b. H. Sämtliche in Freiburg i. Br.

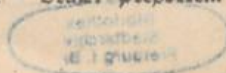

richtigen
bruar in
gen ver-

öser, auf
entfallen,
irtschaft-
Auswahl
stad be-
ach nach

tbewerbs
Bauern-

's Werk.
gelingen,
lösen.



M. 515
1924



Der Winter hat sein harres Dehnen
Um alle Furchen ausgepannt.

Januar

O, segne, Herr, uns Raft und Sehnen
Und Haus und Hof und Heimatland!

Ratholisch		Evangelisch		Mond- lauf	Sonnen- Aufg.	Untg.	Mond- Aufg.	Untg.	Mondzeichen, Aspekten
1	D Neujahr	Neujahr			8 14	3 53	1 31	12 38	
2	M Natalius	Abel, Seth			8 14	3 54	2 56	1 08	♂ ♀ ☾
3	D Genovefa	Isaak			8 13	3 55	4 08	1 44	
4	F Titus, Isab.	Elias			8 13	3 56	5 25	2 28	☾ Erdnähe ♀ ☾
5	S Telesphor	Simeon			8 13	3 58	6 36	3 21	
1. Rath.: Die Weifen aus dem Morgenlande. — Coangel.: Die Taufe Jesu. — Ersch. Chr.									
6	S Heil. 3 Kön.	Hl. 3 Kön.			8 13	3 59	7 39	4 22	☾ ♀ ☾ ☽ Sonnennähe
7	M Lucian, Val.	Isidorus			8 12	4 00	8 31	5 31	
8	D Severin	Erhard, Sev.			8 12	4 01	9 13	6 43	♀ ☾ ☾
9	M Jul., Basilissa	Julian			8 11	4 03	9 47	7 55	
10	D Mar., Agatho	Samson			8 11	4 04	10 16	9 06	
11	F Hyginus	Verfon			8 10	4 06	10 41	10 15	
12	S Artadius	Reinh., Ernest.			8 09	4 07	11 04	11 22	
2. Rath.: Der zwölfjährige Jesus im Tempel. — Gottfried, Agritius. — Coangel.: Gott ist Geist. — Hilarius.									
13	S 1. n. Epiph.	1. n. Epiph.			8 09	4 09	11 25	—	☾ ♀ ☽ ☽
14	M Felix, Hilar.	Felix			8 08	4 10	11 47	12 26	
15	D Paulus	Maurus, Ita			8 07	4 12	12 11	1 30	☾ Erdfjerne
16	M Marcellus	Marcellus			8 06	4 13	12 38	2 33	
17	D Antonius	Antonius			8 05	4 15	1 08	3 35	
18	F Petri Stuhl.	Priska			8 04	4 16	1 44	4 35	
19	S Fest d. hl. Fam.	Martha, Sara			8 03	4 18	2 26	5 31	
3. Rath.: Die Hochzeit zu Kana. — Fabian und Sebastian. — Coangel.: Jesus der Welt Heiland. — Fabian u. Sebast.									
20	S 2. n. Epiph.	2. n. Epiph.			8 02	4 20	3 15	6 23	
21	M Agnes, Meinr.	Agnes, Meinr.			8 01	4 22	4 12	7 10	☾
22	D Anastasius	Vinzenz			8 00	4 23	5 16	7 51	
23	M Maria Verm.	Emerentia			7 59	4 25	6 24	8 27	
24	D Timotheus	Timoth., Erich			7 58	4 27	7 35	8 58	
25	F Pauli Bekehr.	Pauli Bel.			7 56	4 29	8 48	9 25	
26	S Polycarpus	Polycarpus			7 55	4 31	10 03	9 51	
4. Rath.: Jesus heilt den Aussägigen. — Joh. Chrysoft. — Coangel.: Jesus in der Schule zu Nazareth. — Joh. Chrysoft.									
27	S 3. n. Epiph.	3. n. Epiph.			7 54	4 33	11 19	10 17	
28	M Karl d. Gr.	Karl d. Gr.			7 52	4 34	—	10 43	☾ ♀ ☾
29	D Franz v. Sales	Valerius			7 51	4 36	12 36	11 11	
30	M Martina	Adelgunde			7 49	4 38	1 53	11 44	
31	D Petrus Nol.	Vigilius			7 48	4 40	3 08	12 23	♂ ♀ ☾, ♀ ☾ Erdnähe

Bibliothek
Stadarchiv
Freiburg i. Br.

98/1070