

# **Badische Landesbibliothek Karlsruhe**

**Digitale Sammlung der Badischen Landesbibliothek Karlsruhe**

## **Teilnachlaß Joseph von Laßberg - Ergänzungen**

Richtig aufeinander gehender Ahnen Derer Deß H. Röm. Reichs Graffen  
von Laßberg / [etc.] - Tabula I / Tabula IV - Ahnentafel der Familie von  
Laßberg

**Seifert, Johann**

**Regensburg, 1722**

[urn:nbn:de:bsz:31-372672](https://nbn-resolving.org/urn:nbn:de:bsz:31-372672)

K. 3123/45 1



Richtig auf einander gehender Ahnen

Derer

Herr S. Röm. Reichs Graffen von Laffberg / 2c.

- 1. Georg Friedrich/ des H. Röm. Reichs Graff und Herr v. Laffberg / Freyherr auf Ochsenburg u. Leuzmansdorf / geboren den 11. Julii 1688. quiciret 1715 als Hauptmann die Kaiserliche Kriegs-Dienste. Sein Bruder/ Georg Reichard / Graff und Herr von Laffberg / Freyherr auf Ochsenburg und Leuzmansdorf / geboren den 17. Martii 1686. Obrist-Lieutenant unter dem Graff Trautsonischen Regiment. 2. Eva Elisabeth / Gräffin von Kornfail / geboren 1649. vermählt 1687. Ihr sämtliches Geschwister vide Tab. I. Kornfail im zweyten Th. 3. Hector Seyfried / Herr von Kornfail und Weinsfelden / auf Würmla / Obrist-Lieutenant. 4. Maria Sophia / Freyin von Ernaun / geboren 1623. starb eine Mutter zu 13 Kindern / als 6. Söhnen und 7. Töchtern. 5. Carl / Graff und Herr von Nürsperg / zu Purgstall. 6. Maria Magdalena / Gräffin von Hendel. Ihr Bruder / Elias Andreas / Graff von Hendel / hat auch eine Posterität / so die zwölffte Generation constituiret. vide die Stammtafel Hendel. 7. Hans Albrecht / Freyherr von Dietrichstein / zu Ebenau / starb den 26. Julii 1692. ohne männliche Erben. 8. Maria Elisabeth / Freyin von Grünthal. 1. Christoph von Laffberg / zu Leuzmansdorf. 2. Rosina Reicherin. 3. Georg Payer von Dürnberg. 4. Helena von Laffberg. 5. Andreas / Freyherr von Bernerbin / zu Bernerbin / auf Pregrat / geboren 41. starb 1622. alt 81. Jahr. 6. Judith / Freyin von Weilsen. 7. Hector / Freyherr von Ernaun. 8. Catharina Elisabeth von Reuttschach. 9. Andreas von Kornfail / auf Weinsfelden und Würmla. 10. (II) Catharina / Freyin von Pötting. 11. Christoph von Laffberg / auf Leuzmansdorf. 12. Magdalena Payerin von Dürnberg. 13. Leonhard / Freyherr von Ernaun. 14. (M) Maria Salome von Poppendorf. 15. Anton Graf von Cronegg / in Himmelau. 16. (II) Sephi / Freyin von Siegersdorf. 17. Wolf Siegmund / Freyherr von Nürsperg / auf Purgstall / Erb-Commercer und Erb-Marschall des Fürstenthums Erain und der Windischen Mark / Käyser Ferdinandi II. Cammerer und Obrister / er war im Monat Julio 1643. Käys. Gesandter zu Osnabrugg / reiset 1644. wieder ab / starb 1660. 18. Anna / Freyin von Sessinowva Ausli, die letzte ihres hohen Geschlechtes. 19. Elias / Graff von Hendel / Autor der Linie zu Odersberg / im Fürstenthum Ratibor, starb 1667. 20. ... Gräffin von Puchheim. 21. Lazarus de Jüngere / Reichs-Graff v. Hendel und Freyherr von Donnermarkt / auf Weutchen / Tamowitz und Odersberg / Käyser Ferdinandi II. Rath / und Erzhertzog Carls Cammerherr / starb 1664. alt 91. Jahr. 22. ... Gräffin von Puchheim. 23. ... Gräffin von Puchheim. 24. ... Gräffin von Puchheim. 25. Seyfried von Dietrichstein. 26. Ursula von Siegersdorf. 27. Moritz / Freyherr von Wels / zu Eberstein / Heilegg / Welschegg und Lemberg / Erzhertzog Carls von Oesterreich I. D. Regiments-Rath / starb im Monat Junio 1606. vide Tabulam V. Wels / Tab. IV. Nürsperg / Werthern-Beichling / Tab. I. Barbo. 28. Maria / Freyin von Revenhüller / geboren zu Elagenfurth den 20. Nov. 1571. verm. 1589. wird Witbe / und Heinrich von Polheim Gem. wird 1619. wieder Witbe / starb zu Regensburg 1638. alt 67. Jahr / ruhet zu Weyh S. Peter / sie erlebet 53. Endel. 29. Wolff Niclas / Freyherr von Grünthal / auf Cronsbegg / Dietach und Achleuten / Käyserl. Reichs-Hoff-Rath. 30. Apollonia / Herrin von Oeb / verm. 1592. 31. Hans Adam von Prant. 32. (II) Maria Elisabeth v. Welsheim. 1. Leonhard von Laffberg / zu Leuzmansdorf / 1506. 2. Regina von Singendorf. 3. Christoph Reicker zum Thurn. 4. Dorothea Pellerterin. 5. Herman Payer von Dürnberg. 6. Elisabeth Hinkmoserin. 7. Leonhard von Laffberg / vid. supr. n. 1. 8. Regina von Singendorf. 9. Anton von Bernerbin / zu Bernerbin / auf Pregrat und Sumlsdorf / starb 1540. vide Tabul. III. Nürsperg im dritten Theil. 10. Felicias Dirckin von der Eisentratzen. 11. Franz Schmelzer der ältere von Weibern. 12. Anna von Lämpel. 13. Ulrich von Ernaun. 14. Johanna Wagerin von Fuchsflatt. 15. Johann von Reuttschach. 16. Catharina Stöcklin von Jnsingen. 17. Johann von Kornfail und Weinsfelden. 18. (II) Catharina von Reichs. 19. Leopold / Freyherr von Pötting. 20. (II) Eherentiana, Freyin von Enenckel. 21. Johann Leopold von Laffberg / auf Leuzmansdorf. Seine Eltern vide. supr. n. 1. 2. 22. Rosina Reicherin. 23. Georg Payer von Dürnberg. Seine Eltern vide supr. n. 5. 6. 24. Helena von Laffberg. 25. Georg von Ernaun. 26. Anna Füllerin von Füllershofen. 27. Franz von Poppendorf / Ritter des goldenen Sporns / Käyserl. Majestät Rath und Kriegs-Raths-Präsident. 28. Margareta von Neuhaus. 29. Christoph / Freyherr von Cronegg / geb. 1507. starb 1587. alt 80. Jahr. 30. Regina Hältn von Suntheim. 31. Johann Augustin / Freyherr von Siegersdorf. 32. Catharina von Prant. 33. Siegmund Niclas von Nürsperg / zu Purgstall / Erb-Cammerer und Erb-Marschall des Fürstenthums Erain und der Windischen Mark / starb 1581. 34. (I) Sophia von Wolkersdorf. 35. Jacob / Herr von Windischgrätz / Freyherr von Waldstein und im Thal. 36. Anna Maria von Wels / Christoph Revenhüller Witbe. von Sessinowva Ausli. Dieses Geschlecht ist aus Böhmen oder Mähren. 37. 38. 39. 40. 41. Lazarus von Hendel / zu Gefäll und Wesendorf / auch in Schlesien zu Beuthen / Tarnowitz und Odersberg / Käyser Rudolphi II. Marthias und Ferdinandi II. würcklicher Rath und Ober-Director aller Bergwerke in Käyserlichen Erblanden. 42. 43. 44. 45. 46. 47. 48. 49. Leonhard von Dietrichstein. 50. Lucia / Herrin von Lindegg. 51. Georg von Siegersdorf / Ritter. 52. Anna Semminitschin. 53. Victor, Herr von Wels / zu Eberstein / Heilegg / Welschegg und Lemberg / Erzhertzog Carls in Oesterreich Rath 1580. 54. Elisabeth / Freyin von Revenhüller / Bernhard Freyherrns von Revenhüller und Wandula von Randsdorf Tochter / verm. den 17. Maji 1560. 55. Georg / Freyherr von Revenhüller / zu Welschberg / Landscron und Berenberg / Erbherr auf Hohen-Oserwitz und Carlspurg / Erb-Land-Stallmeister in Käynden / breyer Keyser / Ferdinandi I. Maximiliani II. Rudolphi II. auch Erzhertzog Carls in Oesterreich geheimer Rath / Cammerer / Obrist-Hoffmeister / Feld-Obrister in Croaten und Lands-Hauptmann in Käynten / starb 1587. 56. (II) Anna Turzin / Gräffin von Bethlem-Falva, zu Zops und Polnig. 57. Wolff von Grünthal. 58. (II) Ursula Köllnpeckin. 59. Heinrich / Herr von Oeb / in Lichtenau. 60. Apollonia Margareta von Singendorf. 61. Hans von Prant. 62. Afra Grafwinnin. 63. von Welsheim. 64.

1. Carolina, Gräffin von Laffberg / geb. den 10. Aug. 1716.

2. Emmerentiana, Gräffin v. Laffberg / geb. den 17. Maji 1719.

4. Georg Ferdinand Engelbert / Graff v. Laffberg / geb. den 1. Aprilis 1720.

Alle diese Hochgräfliche Geschwister constituiren die zehende Generation. vide die Stammtafel Laffberg.

2. (2) Anna Constantia Charlotta, Gräffin von Nürsperg / geb. den 1. Julii 1690. verm. 1715. Ihr leiblich Geschwister / 1. Christoph Albrecht Graff v. Nürsperg / war in Käyserlichen Kriegs-Diensten / und starb zu Briesch 1717. Uxor, Eberhardina / Freyin v. Reiperg / jeso Wittib.

3. Wolff August / Graff v. Nürsperg / geb. im Monat Jun. 1700. reiset 1715. aus Regensburg. Ihr Stieff-Geschwister / 1. Wolff Carl Ehrenreich / Graff v. Nürsperg. 2. Wolff Wilhelm / Graff von Nürsperg. 3. Louyse, Gräffin v. Nürsperg.

3. Wolfgang Engelbert / des H. Röm. Reichs Graff von Nürsperg / zu Purgstall / geb. den 19. Jan. 1664. Seine zweyte Gemahlin / Emerentiana Sophia Gräffin von Nürsperg Maximilian / Graff und Herrns von Nürsperg / und Susanna Elisabeth / Freyin von Polheim Tochter / geb. 1678. verm. ... eine Mutter zu 3. Kindern / als 2. Söhnen und 1. Tochter. vide Tab. V. Nürsperg.

4. (II) Margareta Constantia, Freyin von Dietrichstein / starb den 15. Febr. 1703.

7. Hans Albrecht / Freyherr von Dietrichstein / zu Ebenau / starb den 26. Julii 1692. ohne männliche Erben.

8. Maria Elisabeth / Freyin von Grünthal.

17. Andreas / Freyherr von Grünthal.

16. Eleonora / Freyin v. Prant.



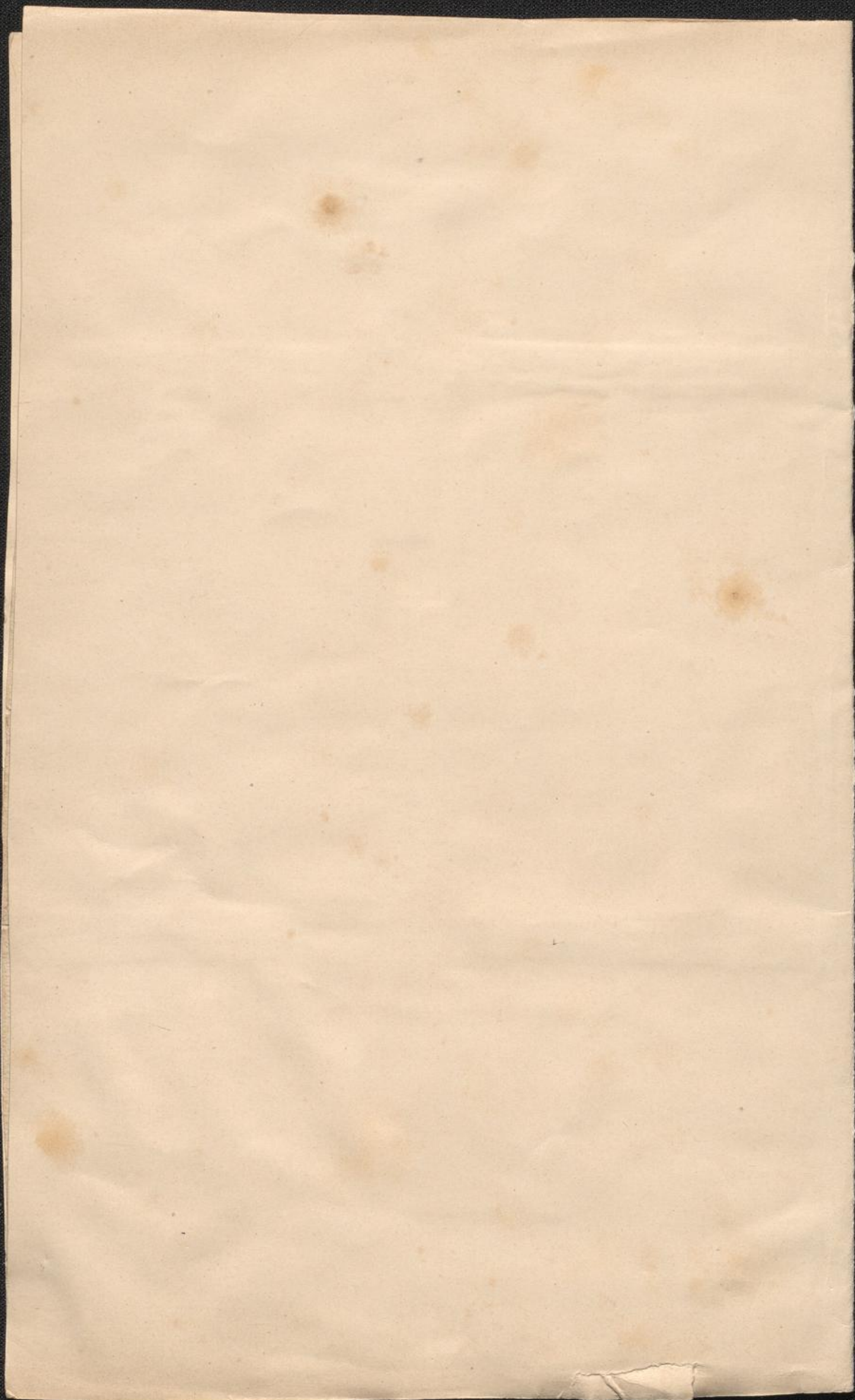



Handwritten text on the left edge of the page, possibly a page number or reference mark.



Tabula I.  
Richtig auf einander gehender Ahnen  
Derer

Des H. Röm. Reichs Grafen von Laßberg / 2c.

- |   |   |  |  |  |
|---|---|--|--|--|
| <p>1. Georg Friedrich / des H. Röm. Reichs Graf und Herr v. Laßberg / Freyherr auf Ochsenburg u. Leuzmanskloster / geboren den 11. Julii 1688. quittirte 1715 als Hauptmann die Kaiserliche Kriegs-Dienste.<br/>Sein Bruder / Georg Richard / Graf und Herr von Laßberg / Freyherr auf Ochsenburg und Leuzmanskloster / geboren den 17. Martii 1686. Obrist-Lieutenant unter dem Graf Trautsonischen Regiment.<br/>Ihr sämtliches Geschwister vide Tab. I. Kornfail im zweyten Th.</p> <p>1. Carolina, Gräfin von Laßberg / geb. den 10. Aug. 1716.<br/>2. Georg Ehrenreich / Graf von Laßberg / geboren Gräfin v. Laßberg / geb. den 17. Maji 1719.<br/>4. Georg Ferdinand Engelbert / Graf v. Laßberg / geb. den 1. Aprilis 1720.<br/>Alle diese hochgräfliche Geschwister constituirten die zehende Generation. vide die Stammtafel Laßberg.</p> <p>2. (2) Anna Constantia Charlotta, Gräfin von Aursperg / geb. den 1. Julii 1690. verm. 1715. Ihr leiblich Geschwister / 1. Christoph Albrecht Graf v. Aursperg / war in Kaiserlichen Kriegs-Diensten / und starb zu Weisach 1717.<br/>Uxor, Ederhardina / Freyin v. Aursperg / jeto Wittib.<br/>3. Wolff August / Graf v. Aursperg / geb. im Monat Jun. 1700. reisete 1715. aus Regensburg. Ihr Stief-Geschwister / 1. Wolff Carl Ehrenreich / Graf v. Aursperg.<br/>2. Wolff Wilhelm / Graf von Aursperg.<br/>3. Louise, Gräfin v. Aursperg.</p> | <p>1. Hans Senfried / Herr v. Laßberg / Freyherr auf Leuzmanskloster u. Carlstetten / E. C. Landschaft in Oesterreich unter der Enz Ober-Commissarius, starb 1676.<br/>Sein leiblicher Bruder. Siegmund Richard / Herr von Laßberg / auf Leuzmanskloster / hat eine Postenstadt / so jeto am Fürstlichen Hofe zu Dettingen floriret. vide Tab. II. Laßberg.<br/>2. (U) Elisabeth Judith / Freyin von Bernerdin.<br/>3. Hector Senfried / Herr von Kornfail und Weinsfelden / auf Würmla / Obrist-Lieutenant.<br/>4. Maria Sophia / Freyin von Ernanu / geboren 1623. starb eine Mutter zu 13 Kindern / als 6. Söhnen und 7. Töchtern.<br/>5. Carl / Graf und Herr von Aursperg / zu Purgstall.<br/>6. Maria Magdalena / Gräfin von Henckel. Ihr Bruder / Elias Andreas / Graf von Henckel / hat auch eine Postenstadt / so die zwölffte Generation constituirte. vide die Stammtafel Henckel.<br/>7. Hans Albrecht / Freyherr von Dietrichstein / zu Ebenau / starb den 26. Julii 1692. ohne männliche Erben.<br/>8. Maria Elisabeth / Freyin von Grünthal.</p> | <p>1. Christoph von Laßberg / zu Leuzmanskloster.<br/>2. Magdalena Paprin von Dürnberg.<br/>3. Daniel Freyherr von Bernerdin.<br/>4. Elisabeth / Freyin von Ernanu.<br/>5. Hector / Herr von Kornfail und Weinsfelden / auf Würmla / Obrist-Lieutenant.<br/>6. Rosina Regina / Freyin von Laßberg.<br/>7. Franz Leonhard / Freyherr von Ernanu.<br/>8. Eva Regina / Gräfin von Cronegg / verm. 1622. Ihr Bruder / Georg Ladreas Graf v. Cronegg / geb. 1602. war Landts-Hauptmann in Cärnten.<br/>9. Wolckel / Freyherr v. Aursperg / auf Purgstall / Erb- und Reichs-Kämmerer und Erb-Marschall des Fürstenthums Crain und der Windischen-March / Kaisers Ferdinandi II. Cammerer und Obrister / er war im Monat Julio 1643. Käyfl. Gesandter zu Osnabrugg / reisete 1644. wieder ab / starb 1660.<br/>10. Anna / Freyin von Selsinova Aulsi, die letzte ihres hohen Geschlechts.<br/>11. Elias / Graf von Henckel / Autor der Linie zu Oberberg / im Fürstenthum Ratibor, starb 1667.<br/>12. . . . Gräfin von Puchheim.<br/>13. Georg Albrecht / Freyherr von Dietrichstein / auf Dobenstein.<br/>14. (U) Anna Herrin v. Welz / geboren den 1. Novembr. 1592. verm. . . .<br/>15. Andreas / Freyherr von Grünthal.<br/>16. Eleonora / Freyin v. Prandl.</p> | <p>1. Hans Leopold von Laßberg / zu Leuzmanskloster.<br/>2. Rosina Reickerin.<br/>3. Georg Papr von Dürnberg.<br/>4. Helena von Laßberg.<br/>5. Andreas / Freyherr von Bernerdin / zu Peruthurn / auf Purgstall / geboren 1741. starb 1622. alt 81. Jahr.<br/>6. Judith Schmeltzerin von Weisern.<br/>7. Hector / Freyherr von Ernanu.<br/>8. Catharina Elisabeth von Keutschach.<br/>9. Andreas von Kornfail / auf Weinsfelden und Würmla.<br/>10. (U) Catharina / Freyin von Pötting.<br/>11. Christoph von Laßberg / auf Leuzmanskloster.<br/>12. Magdalena Paprin von Dürnberg.<br/>13. Leonhard / Freyherr von Ernanu.<br/>14. (U) Maria Salome von Poppendorf.<br/>15. Anton Graf von Cronegg / zu Himmellau.<br/>16. (U) Sophia / Freyin von Siegersdorf.<br/>17. Wolff Siegmund / Freyherr v. Aursperg / auf Purgstall / Erb- und Reichs-Kämmerer Maximiliani II. und Rudolphi II. Rath und Obrister Land-Jägermeister in U. O. starb 1592.<br/>18. Felicitas Freyin von Windischgrätz.<br/>19. . . . von Selsinova Aulsi, Freyherr.<br/>20. . . .<br/>21. Lazarus der Jüngere / Reichs-Graf v. Henckel und Freyherr von Donnersmarkt / auf Beuthen / Larnowitz und Oberberg / Kaisers Ferdinandi II. Rath / und Erzhertzog Carls Cammerherr / starb 1664. alt 91. Jahr.<br/>22. . . .<br/>23. . . . Graf von Puchheim.<br/>24. . . .<br/>25. Senfried von Dietrichstein.<br/>26. Ursula von Siegersdorf.<br/>27. Moriz / Freyherr von Welz / zu Eberstein / Heiliga / Welschegg und Lemberg / Erzhertzog Carls von Oesterreich J. O. Regiments-Rath / starb im Monat Junio 1606. vide Tabulam V. Welz / Tab. IV. Aursperg / Werthern-Beichling / Tab. I. Barbo.<br/>28. Maria / Freyin von Kevenhüller / geboren zu Clagenfurth den 20. Nov. 1571. verm. 1589. wird Witbe / und Heinrich von Wolheim Gen. wird 1619. wieder Witbe / starb zu Regensburg 1638. alt 67. Jahr / ruhet zu Welz S. Peter / sie erlebet 53. Enkel.<br/>29. Wolff Niclas / Freyherr von Grünthal / auf Cronibsegg / Dietach und Schleuten / Kaiserl. Reichs-Hoff-Rath.<br/>30. Apollonia / Herrin von Oedt / verm. 1592.<br/>31. Hans Adam von Prandl.<br/>32. (U) Maria Elisabeth v. Mosheim.</p> | <p>1. Leonhard von Laßberg / zu Leuzmanskloster / 1506.<br/>2. Regina von Singendorf.<br/>3. Christoph Reicker zum Thurn.<br/>4. Dorothea Pellerer.<br/>5. Herman Papr von Dürnberg.<br/>6. Elisabeth Hindmoferin.<br/>7. Leonhard von Laßberg / vid. supr. n. 1.<br/>8. Regina von Singendorf.<br/>9. Anton von Bernerdin / zu Peruthurn / auf Purgstall und Gumlitz / starb 1540. vide Tabal. III. Aursperg im dritten Theil.<br/>10. Felicitas Ärdin von der Eisenstraten.<br/>11. Franz Schmeltzer der Ältere von Weisern.<br/>12. Anna von Kämpel.<br/>13. Ulrich von Ernanu.<br/>14. Johanna Ragerin von Fuchsfatt.<br/>15. Johann von Keutschach.<br/>16. Catharina Secklin von Fupingen.<br/>17. Johann von Kornfail und Weinsfelden.<br/>18. (U) Catharina von Reichs.<br/>19. Leopold / Freyherr von Pötting.<br/>20. (U) Liberentiana, Freyin von Cnenckel.<br/>21. Johann Leopold von Laßberg / auf Leuzmanskloster. Seine Eltern vid. supr. n. 1. 2.<br/>22. Rosina Reickerin.<br/>23. Georg Papr von Dürnberg. Seine Eltern vide supr. n. 5. 6.<br/>24. Helena von Laßberg.<br/>25. Georg von Ernanu.<br/>26. Anna Hällerin von Hällerschoten.<br/>27. Franz von Poppendorf / Ritter des goldenen Sporns / Kaiserl. Wapfen-Rath und Kriegs-Raths-Präsident.<br/>28. Margareta von Neuhauß.<br/>29. Christoph / Freyherr von Cronegg / geb. 1507. starb 1587. alt 80. Jahr.<br/>30. Regina Hältn von Cntheim.<br/>31. Johann Augustin / Freyherr von Siegersdorf.<br/>32. Catharina von Prandl.<br/>33. Siegmund Niclas von Aursperg / zu Purgstall / Erb-Cammerer und Erb-Marschall des Fürstenthums Crain / starb 1572.<br/>34. . . .<br/>35. Jacob / Herr von Weinsfelden / Waldheim und im Thal.<br/>36. Anna Maria von Welz / Christoph Kevenhüllers Witbe.<br/>37. . . . von Selsinova Aulsi. Dieses Geschlecht ist aus Böhmen oder Mähren.<br/>38. . . .<br/>39. . . .<br/>40. . . .<br/>41. Lazarus von Henckel / zu Gessall und Wessendorf / auch in Schlesien zu Beuthen / Larnowitz und Oberberg / Kaisers Rudolphi II. Marthin und Ferdinandi II. vortrefflicher Rath und Ober-Director aller Bergwercke in Kaiserlichen Erb-Landen.<br/>42. . . .<br/>43. . . .<br/>44. . . .<br/>45. . . . Graf von Puchheim.<br/>46. . . .<br/>47. . . .<br/>48. . . .<br/>49. Leonhard von Dietrichstein.<br/>50. Lucia / Herrin von Lindaga.<br/>51. Georg von Siegersdorf / Ritter.<br/>52. Anna Semmichschin.<br/>53. Victor, Herr von Welz / zu Eberstein / Heiliga / Welschegg und Lemberg / Erzhertzog Carls in Oesterreich Rath 1580.<br/>54. Elisabeth / Freyin von Kevenhüller / Bernhard Freyherrns von Kevenhüller und Wandula von Randberff Tochter / verm. den 17. Maji 1560.<br/>55. Georg / Freyherr von Kevenhüller / zu Nischelberg / Landschaxon und Werenberg / Erbherr auf Hohen-Osternis und Carlspurg / Erb-Land-Stallmeister in Kärnten / dreyer Keyser / Ferdinandi I. Maximiliani II. Rudolphi II. auch Erzhertzog Carls in Oesterreich geheimer Rath / Cammerer / Obrist-Heffmeister / Feld-Obrister in Croatien und Landts-Hauptmann in Cärnten / starb 1587.<br/>56. (U) Anna Turzin / Gräfin von Bechlem-Falva, zu Zoyß und Polina.<br/>57. Wolff von Grünthal.<br/>58. (U) Ursula Köllspeckin.<br/>59. Heinrich / Herr von Oedt / in Fichtenau.<br/>60. Apollonia Margareta von Singendorf.<br/>61. Hans von Prandl.<br/>62. Ufra Grafmweimin.<br/>63. . . . von Mosheim.<br/>64. . . .</p> |
|---|---|--|--|--|

Zu gnädigen Wohlgefallen unterthänig  
übergeben von  
Johann Seifert / J. U. C.  
Regensburg 1721.



Verzeichnis der Bücher der Bibliothek  
der Universität zu Gießen

Druck und Verlagsort: Gießen  
1847



VI. DEPT.  
 DISTRICT NO. 100  
 DISTRICT NO. 100

[Faint, illegible text, likely bleed-through from the reverse side of the page. The text is arranged in several columns and appears to be a list or a set of records.]



# Tab. IV.

## Nichtig aufeinandergehender Ahnen derer Freyherren

# von Laßberg.

<p>1. Carl Erasmus / Freyherr v. Laßberg auf Leuwmannsdorff und Senftenegg / geb. auf den Schlosse Arndorff in Oesterreich den 15. Mart. 1664. Hochfürstl. Durchl. zu Dettingen Rath u. Ober-Jägermeister in den Fürstl. Dettingl. Landen.</p> <p>Seine erste Gemahlin, Sophia Antonia von Wänchingen / Magnus von Wänchingen / auf Hochdorff und Sidold Sophia von Lühelburg / Tocht. geb. 1657. verm. 13. Jun. 1686. fl. 29. Dec. 1705. alt 48 Jahr; Mutter zu 11. Kind. als 4. Sohn. 7. Tocht. vid. Tab. II. Laßberg.</p> <p>Seine zweyte Gemahlin, Maria Helena von Grumbach / Carl Christoph von Grumbach / auf Gleissenberg / des letzten seines Geschlechts / und Maria Catharina Stibarin von Duttensheim Tocht. geb. 16. Aug. 1682. verm. 22. Febr. 1707. fl. in der Geburt den 29. Jul. 1714. alt 32. Jahr / Mutter zu 5. Kind. als 4. Sohn. 1. Tocht. vid. Tab. III. Laßberg.</p>	<p>1. Georg Sigmund Freyherr von Laßberg zu Senftenegg.</p> <p>2. (I.) Elisabeth Ehrenreuterin / Freyin von Hoffreit.</p> <p>Ihre Schwester, Maria Ehrenreuterin / Hans Nicol. Sienger / Freyherrns von Grünbüchel u. Gemahlin / vid. Tab. Wohlhogen im ersten Theil.</p> <p>3. Bernhard Kellbeck von Dgdorff.</p> <p>4. Christina v. Wallentein.</p> <p>5. Hans Heinrich von Wigleben / Obrist Stallmeister / bey den Herzog zu Sachsen Gotha / leglich Landt Hauptmann / fl. 1693. des Geschlechts in Thüringen.</p> <p>Sein Bruder, Georg Friedrich v. Wigleben.</p> <p>Gemahl, Maria Magd. von Hanstein.</p> <p>Ester Maria von Wigleben / Gem. (I) Herrns von Bromse / wird Wittwe und 2te Gem. Joh. Carl Pfalz Grafens bey Rhein zu Birckenfeld / Mutter zu 5. Fürstl. Kindern / als 3. Prinzen und 2. Prinzessinnen / vid. Tab. Pfalz Birckenfeld im 2ten Theil.</p> <p>6. Anna Agnesa v. Erffa.</p> <p>7. Hans Ludwig v. Seebach / auf Schöneberda / Rittmeister.</p> <p>8. Anna Debera von Seebach / wird Wittwe und Hoffmeisterin zu Hessen Darmstadt / fl. . . .</p>	<p>1. Christoph Freyherr v. Laßberg / zu Leuwmannsdorff.</p> <p>2. Magd. Vayrin zu Därenbach.</p> <p>3. Joachim Ehrenreuter / Freyherr von Hoffreit.</p> <p>4. Maria Schmölchingin von Wörnslein aus Oesterreich.</p> <p>5. Nimrod Kellbeck von Dgdorff.</p> <p>6. Solome / Herrin von Singendorff.</p> <p>7. Sigmund von Wallentein.</p> <p>8. Marg. Freyin von Greiffenberg / fl. 1614.</p> <p>9. Job Wilhelm von Wigleben / fl. 1612.</p> <p>10. Brigitta v. Wangenheim.</p> <p>11. Georg Friedr. von Erffa / auf Helmershausen / Hochfürstl. Hofgerichts Alteslor zu Coburg / fl. 1637. vid. Tab. Leinisch / n. 5. 9. 17. 33.</p> <p>12. Sabina von Delau / aus dem Haus Rupertsgrün.</p> <p>13. Hans Georg von Seebach zu Oppershausen und Cammerforst.</p> <p>14. Anna Sophia von Grünberg.</p> <p>15. Johann v. Wangenheim / auf Scherdda / grossen Behringen und Wangenheim / Fürstl. S. Coburgl. Rath.</p> <p>16. Anna von Kugleben / aus dem Haus Straußfurth.</p>	<p>1. Hans Leopold von Laßberg / zu Leuwmannsdorff.</p> <p>2. Rosina Reickerin.</p> <p>3. Georg Vayr von Därenbach.</p> <p>4. Helena von Laßberg.</p> <p>5. Gregorius Ehrenreuter von Hoffreit / Röm. Kay. Maj. Friderici III. und Max. I. Hauptmann 1513.</p> <p>6. Helena Heidenbucherin v. Kauffeing.</p> <p>7. Leonhard Schmölching v. Wörnslein / dient 1547. Kaiser Carolo V. in den Schmalkaldischen Kriege / er war unter Königs Philippi in Spanien Leib-Garde.</p> <p>8. Susanna Füttererin.</p> <p>9. Hans Kellbeck von Dgdorff / Salaberg / Niederwalser / Hülpredting und Thalheim / Ritter u. Doctor, vid. Tab. Trauner. n. 27. 28.</p> <p>10. Susanna von Ubracker.</p> <p>11. Wilgram I. Herr von Singendorff / geb. 1517. fl. 1579. alt 62. Jahr / vid. Tab. I. Singendorff.</p> <p>12. (III.) Mechtild. von Gayman / verth. 21. May / 1570.</p> <p>13. Leonhard von Wallentein.</p> <p>14. Catharina von Paradieser.</p> <p>15. Johann Freyherr v. Greiffenberg.</p> <p>16. Marg. von Steinwerffer.</p> <p>17. Friedrich von Wigleben / auf Gera Eigersburg / Ranebach / Martindoda / Reutenroda / Trapdorff / fl. 1579.</p> <p>18. Anna von Erffa.</p> <p>19. Melchior Ludwig von Wangenheim.</p> <p>20. Anna von Seebach.</p> <p>21. Georg v. Erffa / Hofmeister bey der Hennebergl. Wittve zu Schleusingen / vid. Tab. Hanstein im ersten Theil.</p> <p>22. Maria Wüchlingin von Schönslett.</p> <p>23. Sigmund von Delau auf Rupertsgrün / Seebach und Böhl / vid. Tab. Duttler im dritten Theil.</p> <p>24. Sabina von Jeditwig aus dem Haus Stein.</p> <p>25. Hans Georg v. Seebach zu Oppershausen / Churfürstl. Sächs. Jägermeister zu Wernsdorff / vid. Tab. I. Bismarck, n. 27. 33.</p> <p>26. Debera von Dieflau / aus dem Haus Finksterwalde / fl. 1613. vid. Tab. I. Sabilkoden im ersten Theil.</p> <p>27. Honorius von Grünberg / Fürstl. Sächs. Camer-Junker zu Eisenach.</p> <p>28. Sophia von Weißbach.</p> <p>29. Bernhard von Wangenheim auf Scherdda und grossen Behringen.</p> <p>30. Agnesa von Hagen.</p> <p>31. Wilhelm von Kugleben auf Straußfurth.</p> <p>32. Anna von Hopffgarten / aus dem Haus Müllerstett.</p>	<p>1. Leonhard von Laßberg / zu Leuwmannsdorff / 1506.</p> <p>2. Regina von Singendorff.</p> <p>3. Christoph Reicker / zum Thurn.</p> <p>4. Dorothea Peleuterin /</p> <p>5. Hermann Vayr von Därenbach.</p> <p>6. Elisabeth Hinkmoserin.</p> <p>7. Leonhard von Laßberg / vid. supr. n. 1.</p> <p>8. Regina von Singendorff.</p> <p>9. Georg Ehrenreuter von Hoffreit / kommt 1432. aus Bayern in Oesterreich.</p> <p>10. Catharina von Walbau.</p> <p>11. Jacob Heidenbucher von Kauffring.</p> <p>12. Elisabeth Furtzin.</p> <p>13. Bernhard Schmölching von Wörnslein.</p> <p>14. Ursula Hardwegerin.</p> <p>15. Friedrich Fütterer.</p> <p>16. Dorothea Lacknerin.</p> <p>17. Nicolaus Kellbeck.</p> <p>18. Martha Kernstodin.</p> <p>19. Hans Wolfart von Ubracker.</p> <p>20. Catharina von Frauenhofen.</p> <p>21. Reimpert. Herr von Singendorff / zu Friedbau / fl. 1521.</p> <p>22. (III.) Marg. Schöllin von Wülgast / verm. 1516. fl. 1518.</p> <p>23. Johann Heinrich von Gayman.</p> <p>24. Salome Kellbeckin von Dttstorff.</p> <p>25. Jacob von Wallentein.</p> <p>26. Maria von Leobneck.</p> <p>27. . . . von Paradieser.</p> <p>28. . . .</p> <p>29. . . . von Greiffenberg.</p> <p>30. . . .</p> <p>31. . . . von Steinwerffer.</p> <p>32. . . .</p> <p>33. Ering von Wigleben / aus diesem Geschlechte war Christian von Wigleben / Bischoff zu Naumburg / in der Ordnung der 30te / erwehlet 1282. fl. 1295. regiert 13. Jahr.</p> <p>34. Euphrosina von Spiegel.</p> <p>35. Hartmann von Erffa / vid. infr. n. 41.</p> <p>36. Agnes von Barroda.</p> <p>37. Hans von Wangenheim.</p> <p>38. Maria von Berleypsch.</p> <p>39. Hans von Seebach.</p> <p>40. Veronica von Grifffheim.</p> <p>41. Hartmann von Erffa / vid. supr. n. 39.</p> <p>42. Agnes von Barroda.</p> <p>43. Hans Jobst Wüchling von Schönslett.</p> <p>44. Anna von Lüberbach.</p> <p>45. Johann von Delau auf Rupertsgrün.</p> <p>46. Marg. von Mettsch / aus dem Haus Neyschkau.</p> <p>47. Jost von Jeditwig.</p> <p>48. . . . von Schönberg.</p> <p>49. Hans von Seebach / Churfürstl. Sächsischer Jägermeister und Amtmann zu Lichtenberg / seine Eltern und Groß Eltern vid. Tab. Seebach / Scharffenstein / Solleben.</p> <p>50. Anna von Brackenborff.</p> <p>51. Otto von Dieflau / auf Finksterwalde / fl. 1553.</p> <p>52. Magd. von Leidtwig.</p> <p>53. Balthasar von Grünberg.</p> <p>54. . . . von Procellern.</p> <p>55. . . . von Weißbach.</p> <p>56. . . .</p> <p>57. Balthasar von Wangenheim / auf Hirscheroda und grossen Behringen.</p> <p>58. Catharina von Bodenhausen.</p> <p>59. . . . von Hagen.</p> <p>60. . . . von Hardenberg.</p> <p>61. Bernhard von Kugleben / auf Straußfurth.</p> <p>62. Lucretia von Klendten.</p> <p>63. Christoph von Hopffgarten / auf Müllerstett.</p> <p>64. Catharina von Gressen.</p>
--	---	--	--	--

Alle diese Hoch-Freyherrl. Geschwister constituiren das 10de Glied / vid. die Stamm-Tafel Laßberg.

Zu gnädigen Wohlgefallen unterthänig übergeben von  
**Johann Seiffert / J. U. C.**  
 Regensburg / 1722.



