

Badische Landesbibliothek Karlsruhe

Digitale Sammlung der Badischen Landesbibliothek Karlsruhe

VI. Teil. Deutsche Reichsbahn. Reichsbahndirektion Karlsruhe

[urn:nbn:de:bsz:31-336442](https://nbn-resolving.org/urn:nbn:de:bsz:31-336442)

VI. Teil

Deutsche Reichsbahn

Reichsbahndirektion Karlsruhe

	Seite		Seite
A. Reichsbahndirektion	265	E. Maschinenämter	286
B. Direktionsbüro . . .	266	F. Neubauämter . . .	288
C. Betriebsämter . . .	268	G. Reichsbahn-	
D. Verkehrsämter . . .	284	ausbesserungswerke	288

Der Kienzle-Fahrtschreiber

hilft Treibstoff und Reifen sparen, verringert die Ausgaben für Instandsetzungen, vermindert die Unfallgefahr und schützt den Fahrer und Fahrzeughalter bei Unfällen.

Gute Einteilung der Fahrten, Überwachung und planmäßiger Einsatz aller Fahrzeuge — dadurch Erzielung höherer Fahrleistungen — alles liegt im Kienzle-Fahrtschreiber

Sie erhalten nähere Auskunft bei der

Kienzle

**APPARATE AG., Abtl. A 2
VILLINGEN - SCHWARZWALD**



**WEICHEN
UND GLEIS-
ANLAGEN**

*seit über
100 Jahren*



JOSEPH VÖGELE A.G.
M A N N H E I M

Deutsche Reichsbahn Reichsbahndirektion Karlsruhe

Gesamtleitung der Dienststellen der Deutschen Reichsbahn im Elsaß: Vizepräsident Ferdinand Grimm unter der Bezeichnung: Verbindungsbeauftragter der Reichsbahndirektion Karlsruhe in Straßburg.

A. Reichsbahndirektion

Lammstr. 19, F 6042 Reichsbahnzentrale

Präsident: Dr. jur. Max Roser.

Vizepräsident: Eugen Wasmer (Leiter der Abt. IV).

Abt. I Verwaltung. Abteilungsleiter: Wäldele, Abt. Präf.

Abt. II Personal. Abteilungsleiter: Dr. jur. Eccardt, Abt. Präf.

Abt. III Verkehr. Abt. Leiter Kraus, Abt. Dir.

Abt. IV Betrieb. Abteilungsleiter: E. Wasmer, Vizepräsident
b. d. Abt.

Abt. V Bau. Abteilungsleiter: R. Gasteiger, Abt. Präf.

Abt. VI Maschinen- und Werkstättenwesen. Abteilungsleiter:
M. Thelius, Abt. Präf.

Reichsbahn-Direktoren: B. Fraeulin, A. Kraus, Jos. Viehler
und S. Ganz.

Verzeichnis der Abkürzungen

soweit sie bei Änderungen berücksichtigt wurden.

RBB	= Reichsbahnbetriebsamt	RBD	= Reichsbahndirektion
RBV	= Reichsbahnverkehrsamt	RDI	= Reichsbahnoberinspekt.
RMA	= Reichsb.-Maschinenamt	RA	= Reichsbahnamtmann
RBA	= Neubauamt	RI	= Reichsbahninspektor
RAW	= Reichsbahn- ausbesserungswert	RDS	= Reichsbahnobersekretär
Bf	= Bahnhof	Ovst	= Oberbahnhofvorsteher
Bm	= Bahnmeisterei	RS	= Reichsbahnsekretär
Bw	= Bahnbetriebswert	Vvst	= Bahnhofvorsteher
GA	= Güterabfertigung	RAff	= Reichsbahnassistent
Ela	= Eilgutabfertigung	RBBart	= Reichsbahnbetriebswart
Fa	= Fahrkartenausgabe und Gepäckabfertigung	RBAff	= Reichsbahnbetriebs- assistent

Oberreichsbahnräte: D. Bachert, K. Christian, Joh. Geiger, Jäger, Th. Knittel, R. Peters, Rochlitz, Dr. Schachenmeier, Herm. Stadel, A. Stadelhofer, Ludw. Hirn, Rob. Michel, K. Wönz, Dr. Höß, Feucht, Harms.

Reichsbahnräte: Ball, E. Frank, H. Genzel, Fr. Hall, Th. Höfler, Jul. Püttner, Dr. R. Zäpfel, Dr. Hedting, Ernst, Spang, Dr. Wickel, Geisberg, Schulte, Fahry, Michaelssen, Dippel, Rechtenwald, Fritsche, Koiß, Marquart, Bogenschütz.

Amtmänner: K. Grosholz, K. Moritz.

B. Direktionsbüro

Büro des Bahnbevollmächtigten. Vorstand: Ernst Schieler, AbDZusp. Stellv.: Wilh. Lorenz, AbDZusp. Stadtmüller, Weiser, Ubrig und Gärtner, RDZ.

Präsidialbüro. Vorstand: K. Wolf, Reichsbahnamtmann. Stellv.: K. Kuhlemeier, AbDZusp. Dan. Hege, AbDZusp. Kontrolleure: Betrieb: Fader, RA, Bftr 1; Dellinger, RDZ, Bftr 2; Wilhelm Armbruster, RDZ, Bftr 3. Verkehr: Bühler, RA, Bftr 4; Wesel, RA, Bftr 5; Gust. Armbruster, RDZ, Bftr 6. Sicherungswesen: Unser, t. RDZ. Fernmelde-
wesen: Jung, t. RDZ. Oberbau: Stober, RA. Maschinen-
wesen: Krämer, t. RDZ. Wagensdienst: Schecher, t. RDZ.
Tarife: Martin, RDZ. Personalüberwachung: Schwab, RA.

Personalbüro. Vorstand: H. Zöller, AbAmtm. Stellv.: Obländer, RD. Bürobeamte: Fr. Meergraf, AbAmtmann. E. Belzner, Gust. Fader, E. Maier, H. Karcher, K. Mähringer, H. Schüßler, Herm. Schredenberger, Gust. Wolf, Böckler, Braun, Claus (Kreisfachschaftsleiter), Göhringer, Aug. Müller, Wald. Müller, Mümpfer, Ludw. Schmidt, Karl Schmitt, Trautmann, RDZ. Fr. Strad, t. RDZ.

Betriebsbüro. Vorstand: Friedrich Burk, AbAmtm. Stellv.: z. Z. noch nicht bestimmt. Bürobeamte: H. Klingensuß, Alb. Eßer, Ulrich, Hezel, Ganz, Föhr, Frei, RDZ.

Fahrplanbüro. Vorstand: Verberich, AbDZusp. Stellv.: Eiche, RDZ. Bürobeamte: Ehrlicher, Joderst, Widenhäuser, Leberer, Sperrnagel, Karl Wittmann, Willi Wittmann, RDZ.

Stoffbüro. Vorstand: Wörne, AbAmtm. Stellv.: Limpert, AbDZusp. Bürobeamte: Schwankert, Wilh. Friedrich, t. RDZ. Sütterlin, J. Wälde, Josef Fichter, AbDZusp.

Maschinentechnisches Büro. Vorstand: Frisch, AbAmtmann. Stellv.: K. Bauer, techn. AbDZusp. Karl Kaffetter, Hunkler, Ottmann, Alb. Briß, Otto Stapf, Friedr. Sandrock, Kaul, Bellm, t. RDZ. Alfred Fröh, AbDZusp.

Verkehrsbüro. Vorstand: Rachel, AbAmtm. Stellv.: J. Bachert, AbDZusp. Leiter der Abteilung Wagendienst: A. Spanagel, AbDZusp. Vogt, Th. Helmstädter, L. Häfner, E. Winter, Eug. Bender, W. Birmelin, G. Germer, Aug. Gader, G. Rommel, A. Gossenberger, D. Hummel, A. Kessler, K. Hasenfuß, E. Kirschbaum, L. Reichert, K. Koller, Gg. Winai, Otto Benz, Fr. Höfer, J. Kiefer, E. Obert, A. Stanelle, Karl Müller, Gg. Bopp, Beek, Gabel, Henninger, Huck, Schondelmaier, Rud. Schwarz, Stutz, Vierling, RDZ.

Oberbaubüro. Vorstand: L. Bähr, AbAmtm. Stellv.: Franz Stapf, t.RDZ. — Gruppe Bahnunterhaltung: Emil Raufetter, Frz. Stapf, Haag, W. Alt, t.RDZ. — Gruppe Oberbau: K. Böcker, Herm. Binkert, Weigel, t.RDZ. Theod. Bergner, RDZ.

Brückenbüro. Vorstand: Stadler, techn. AbDZusp. Stellv.: Hch. Heß, Wacker, techn. AbDZusp. Gg. Stecher, J. Bauer, Dubach, techn. AbDZusp.

Bautechn. Büro I. Vorstand: Otto Mayer, RA. Stellv.: Flierl, DiplZng., t.RDZ. Bürobeamte: Federlechner, Frey, Hörth, Wolpert, t.RDZ.

Bautechn. Büro II. Wilh. Mayer, AbAmtm. Stellv.: Wörner, techn. AbDZusp.

Vermessungsamt. Vorstand: R. Redtenwald, AbNat. Stellv.: Mundersbach, Rat Schulz, Oberlandmesser a. w. D. Vermessungsbeamte: Faber, Rat, W. Liebe, Rat. E. Müller, Fr. Herrmann, Oldm a w D.

Sicherungsbüro. Vorstand: Bernh. Dörr, techn. AbDZusp. Stellv.: Grau, techn. AbDZusp. Bürobeamte: Sonnenberg, Lüders, t.RDZ.

Hochbaubüro. Vorstand: Hermanauz, techn. AbDZusp. Stellv.: Ehrmann, techn. AbDZusp. Wilh. Weber, A. Fichtaler, Techn. AbDZusp. Bizer, t.RDZ.

Finanzbüro. Vorstand: Hafertamp, AbAmtm. Stellv.: King, AbDZusp. Druckachendienst, Abteilungsleiter: Karl Franke, AbDZusp. Hch. Beisel, Fr. Walch, Fr. Gegner, Leo Weber, Richter, Ab. Herrmann, RDZ.

Grundverwaltungsbüro. Vorstand: Karl Wilzer, RDZ. Stellv.: K. Weber, AbDZusp. Bürobeamte: Ferd. Boll, Fr. Bühler, Fr. Waltert, Sachs, Klumpp, K. Zahn, RDZ.

Prüfungsamt. Vorstand: Feucht, Oberreichsbahnrat. Stellv.: Fr. Hof, RA. Rechnungsrevisoren: Hof, AbAmtm. Gresser, Widenhäuser, Jung, G. Nidles, Hch. Nehm, Otto Grimmer, Hch. Hammer, Hugo Hügle, E. Maier, Mutter, RDZ. Bock, Werner, t.RDZ.

Hauptkasse der Reichsbahndirektion Karlsruhe. Vorstand: Gust. Edinger, AbVmtm. Stellv.: A. Müller, AbVZusp. J. Kupferschmid, Land. Singler, Georg Belli, Herm. Nicolaus, Hermann Kögel, Wilh. Edinger, Hertel, Kempf, Destrreicher, RDZ.

Verkehrskontrolle II. Vorstand: Ludw. Bach, AbVmtm. Stellv.: Fromm, RA. Kob. Böhme, Franz Höfling, Arth. Häfner, Benninger, Behret, RDZ.

Wohlfahrtsbüro. Vorstand: Wilh. Vath, AbVmtm. J. Herzog, Ulmer, W. Köhle, G. Bir, Friedr. Schmidt I, Wilh. Abdelmann, AbVmtmann. Christ. Moser, Emil Weiler, Fritsch, Oskar Bierling, RDZ.

Abt. Reichsbahnbeamten-Krankenversorgung, Bezirksleitung Karlsruhe: Bezirksleiter: Wilh. Schütz, RDZ. Abt. Eisenbahnparverein Karlsruhe, Erbprinzenstr. 7. Geschäftsleiter: A. Hörth, E. Wolf, RDZ.

Brennstoffversorgung der Reichsbahnbediensteten. Geschäftsleiter: L. Löffel, RDZ.

C. Betriebsämter

Der Geschäftskreis der Reichsbahn-Betriebsämter umfaßt den Betriebs- und Telegraphendienst, Bahnbau und Bahnunterhaltung, Hochbauwesen, die Handhabung der Bahnpolizei und die Bahnbewachung, Signal- und Sicherungseinrichtungen.

1. Betriebsamt Mosbach

Vorstand: Otto Herrmann, Oberreichsbahnrat. Stellv.: Karl Wachter, t.RDZ und VZng.

Sandstrahlgebläse Entrostungen

Chemische Fassadenreinigung

Maschinelle Holzfußbodenschleiferei

B. Bechtold, Karlsruhe a. Rh.

HIRSCHSTRASSE 49 / FERNRUF 3905

Dem Betriebsamt untergeordnet:

Bahnhöfe I. Klasse:

Eberbach. Vorstand: Jakob Schelling, RDZ.
Nedarrelz. Vorstand: Friedr. Vogel, AbDZusp.

Bahnhöfe II. Klasse:

Mosbach (Baden). Vorstand: Otto Baumgärtner, AbZusp.
Nedargemünd. Vorstand: Fridolin Walter, AbZusp.
Einsheim (Elsenz). Vorstand: Christian Reiz, RZ.
Sedach. Vorstand: Wilh. Maurer, AbZusp.
Wallbüren. Vorstand: Valentin Mohr, AbZusp.

Bahnhöfe III. Klasse:

Aglasterhausen. Vorstand: Friedrich Luz, RAff.
Bad Rappenau. Vorstand: Otto Lubberger, AbDSeKr.
Bad Wimpfen. Vorstand: Friedrich Jung, DBhfVorst.
Bammental. Vorstand: Julius Gramm, Dbovt.
Gundelsheim. Vorstand: Philipp Stoy, DBhfVorst.
Helmstadt (Baden). Vorstand: Wilhelm Süß, VhfVorst.
Hirschhorn (Neckar). Vorstand: Jakob Mörk, Dbovt.
Mauer. Vorstand: Karl Böcker, VhfVorst.
Neddesheim. Vorstand: Heinrich Haag, AbZusp.
Nedargerach. Vorstand: Bernhard Brox, RZ.
Nedarsteinach. Vorstand: Robert Neuer, RDZ.
Nedarzimmern. Vorstand: Karl Thomas, RWart.
Ober-Schefflenz. Vorstand: Peter Frieß, DBhfVorst.
Schönau b. Heidelberg. Vorstand: Karl Pfatteicher, AbAff.
Steinsfurt. Vorstand: Karl Kälberer, AbSeKr.
Zwingenberg (Baden). Vorstand: Karl Körber, RAff.

Bahnmeistereien:

Bad Rappenau. Vorstand: Johann Hele, techn. AbZusp.
Eberbach. Vorstand: Gustav Schloffer, techn. AbZusp.
Neddesheim. Vorstand: Alfred Baudendistel, t.RZ.
Mosbach (Baden). Vorstand: Hugo Joos, techn. AbZusp.
Nedarrelz 1. Vorstand: Philipp Schreck, techn. AbZusp.
Nedarrelz 2. Vorstand: Ludwig Kirsch, techn. AbZusp.
Nedargemünd. Vorstand: Wilhelm Brune, techn. AbZusp.
Sedach. Vorstand: Hermann Gramlich, techn. AbZusp.
Wallbüren. Vorstand: Johann Maier, techn. AbZusp.

Telegraphenmeisterei:

Nedargemünd. Vorstand: Georg Kraus, techn. AbZusp.

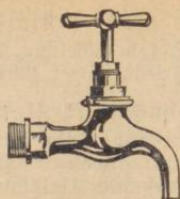

Armaturen

Wasser, Sanitär, Gas

Wir liefern und konstruieren auch
Armaturen für alle Sonder-
zwecke seit

1872

Carl Nestler G. m. b. H. **Lahr** im Schw.

Industrie-Bedarf
Gußteile • Drehteile

aus Messing, Rotguß, Zinklegierung,
Leichtmetalle, Automatenweichstahl
liefern wir kurzfristig bei billigster
Berechnung

2. Betriebsamt Heidelberg

Vorstand: Straß, Oberreichsbahnrat. Stellv.: Valentin Treiber, RA u. BZng. Gust. Hornung, Emil Häffner, Friedrich Bühler, AbDZnsp.

Dem Betriebsamt untergeordnet:

Bahnhöfe I. Klasse:

Bretten. Vorstand: Alfred Linder, AbDZnsp.
 Bruchsal. Vorstand: Friedr. Weßel, RA.
 Heidelberg. Vorstand: Wilhelm Detterer, AbAmtm.
 Ludwig Franz, RDZ, Hermann Schwarz, RF.
 Heidelberg Abhf. Vorstand: Robert Goos, RDZ.

Bahnhöfe II. Klasse:

Heidelberg-Kirchheim. Vorstand: Emil Göppert, RF.
 Wiesloch-Walldorf. Vorstand: Franz Trimpin, AbZnsp.

Bahnhöfe III. Klasse:

Gondelsheim. Vorstand: Theodor Woll, RDZ.
 Heidelberg-Karlstor. Vorstand: Albert Kobold, AbZnsp.
 Heidelberg-Wieblingen. Vorstand: Johann Himmelmann, RDZ.
 Heidelbergheim. Vorstand: Martin Sidmüller, Obvst.
 Langenbrücken. Vorstand: Arthur Hecker, RDZ.
 Mingolsheim-Kronau. Vorstand: K. Pfersching, RDZ.
 Rot-Malsch. Vorstand: Anton Wiedemann, Obvst.
 St. Ilgen. Vorstand: Emil Pfeiffer, Obvst.
 Schlierbach-Ziegelhausen. Vorstand: Aug. Herm, AbZnsp.
 Ubstadt-Weiher. Vorstand: Wilhelm Goll, BhfVorst.

Bahnmeistereien:

Bruchsal 1. Vorstand: Artur Benz techn. AbZnsp.
 Heidelberg 1. Vorstand: Artur Striegel, techn. AbDZnsp.
 Heidelberg 2. Vorstand: Jakob Berroth, techn. AbDZnsp.
 Bretten. Vorstand: H. Ganz, techn. AbZnsp.
 Bruchsal 2. Vorstand: Karl Herrmann, techn. AbZnsp.
 Heidelberg-Kirchheim. Vorstand: Edw. Höhmann, techn. AbZnsp.

Hochbaumeisterei:

Heidelberg. Vorstand: August Kapp, techn. AbZnsp.

Telegraphenmeisterei:

Heidelberg. Vorstand: Maximilian Ehinger, techn. AbZnsp.

3. Betriebsamt Mannheim 1.

Vorstand: Schnitzpahn, Oberreichsbahnrat. Stellv. und Betriebsing.: Karl Korzilius, techn. AbDZusp. Nichttechn. Beamter: Heinrich Schnerr, AbDZusp.

Dem Betriebsamt untergeordnet:

Bahnhof I. Klasse:

Mannheim Abhf. Vorstand: Gall, RA. Stellv.: Wiel, RZ.
Mannheim-Neckarstadt. Vorstand: Friedr. Kläiber, RDZ.
Mannheim-Waldhof. Vorstand: Friedr. Wieber, RDZ.

Bahnhof II. Klasse:

Mannheim-Käfertal. Vorstand: Karl Hartmann, AbZusp.

Bahnmeistereien:

Mannheim 2. Vorstand: Eugen Knittel, AbAmtm. Stellv.: Karl Trudenholz, techn. AbZusp.

Mannheim 3. Vorstand: Karl Größer, techn. AbDZusp.

Mannheim 5. Vorstand: Oskar Seyboth, techn. AbZusp.

Mannheim 7. Vorstand: Paul Hent, techn. AbZusp.

Mannheim-Neckarstadt. Vorstand: Jakob Weier, t.RZ.

Hochbahnbahnmeisterei:

Mannheim 1. Vorstand: Heinrich Keß, techn. AbZusp.

4. Betriebsamt Mannheim 2

Vorstand: Dr. Klein Rat. Wilh. Lehmann, AbAmtm., Betr.-Ing. Appel, RDZ; Engel, RZ.

Dem Betriebsamt untergeordnet:

Bahnhöfe I. Klasse:

Mannheim. Vorstand: Otto Martin, RA. Vertreter: Hch. Rexer, RZ.

Mannheim-Neckarau. Vorstand: Leo Hasenfuß, AbDZusp.

Mannheim-Rheinau. Vorstand: Friedrich Emrich, AbDZusp.

Stellv.: Karl Kühl, RDZ.

Schwezingen. Vorstand: Jakob Trautmann, AbDZusp.

Bahnhöfe II. Klasse:

Graben-Neudorf. Vorstand: Paul Ziegler, RZ.

Godenheim. Vorstand: Karl Britz, AbZusp.

Waghäusel. Vorstand: Jakob Ruf, AbZusp.

Bahnhöfe III. Klasse:

- Mannheim-Friedrichsfeld (Süd). Vorstand: Max Rieger, RZ.
 Mannheim-Sedenheim. Vorstand: Adam Schilling, R.S.
 Neulussheim. Vorstand: Edmund Gramlich, RbD Sekr.
 Philippsburg (Baden). Vorstand: Karl Köhler, RZ.
 Rheinsheim. Vorstand: Ernst Voos, RbAss.
 Wiesental. Vorstand: Johann Wirsching, Bfm.

Bahnmeistereien:

- Mannheim 1. Vorstand: Karl Maas, techn. RbDZusp.
 Graben-Neudorf. Vorstand: Heinrich Deber, techn. RbZusp.
 Mannheim 8. Vorstand: Hans Ewald, techn. RbZusp.
 Schwetzingen. Vorstand: Adam Rauch, techn. RbZusp.
 Waghäusel. Vorstand: Otto Wittner, techn. RbZusp.

Hochbahnbahnmeisterei:

- Mannheim 2. Vorstand: Udo Geyer, techn. RbZusp.

Stellwerkbahnmeisterei:

- Mannheim 2. Vorstand: Karl Koch, techn. RbDZusp.

Die Teln. 1 und 2 Mannheim sind aufgehoben und mit der
 Stellwerksbhm zusammengelegt!

5. Betriebsamt Karlsruhe 1

- Vorstand: Horst, Rat. Viktor Barth, techn. RbDZusp. und
 BetrZng., Paul Hopf, techn. RbDZusp. Nichttechn. Beamte:
 Ludwig Pflüger, Friedr. Falk, Hugo Werner, RbDZ.

Dem Betriebsamt untergeordnet:

Bahnhöfe I. Klasse:

- Karlsruhe. Vorstand: Fritz Ankener, RbUntm. Vertreter:
 Fuß, RbDZ.
 Karlsruhe-Durlach. Vorstand: Friedrich Figer, RbDZusp.
 Pforzheim. Vorstand: Max Hilbrand, Rb. Hermann Jäger,
 RbDZusp.

Bahnhöfe II. Klasse:

- Eppingen. Vorstand: Friedrich Hermle, RbZusp.

Bahnhöfe III. Klasse:

- Berghausen (Baden). Vorstand: Karl Schähle, RbD.S.
 Blankenloch. Vorstand: Friedrich Anritter, RbD.S.
 Enzberg. Vorstand: Richard Schmitt, RbAss.

Erzingen. Vorstand: Adolf Küger, AbAss.
 Eutingen (Baden). Vorstand: Willi Valdenbach, RS.
 Flehingen. Vorstand: Georg Rehberger, Obvst.
 Friedrichstal (Baden). Vorstand: Karl Argast, Obvst.
 Grödingen. Vorstand: Karl Kirstein, AbZusp.
 Jöhlingen. Vorstand: Emil Schroth, AbAss.
 Ispringen. Vorstand: Karl Bühler, Obvst.
 Karlsruhe-Hagsfeld. Vorstand: Böhe, AbDSechr.
 Königsbach (Baden). Vorstand: Emil Hamberger, Obvst.
 Kiefern. Vorstand: Sebastian Heger, AbDSechr.
 Söllingen b. Durlach. Vorstand: Friedrich Beckwieser, RS.
 Sulzfeld (Baden). Vorstand: Karl Wiehl, Bvst.
 Untergrombach. Vorstand: Otto Schnepler, AbZusp.
 Weingarten (Baden). Vorstand: Wilh. Hemmrich, AbDSechr.
 Wilferdingen. Vorstand: Andreas Stahl, RS.
 Wöfzingen. Vorstand: Wilh. Walter, AbAss.

Bahnmeistereien:

Flehingen. Vorstand: Oskar Heller, techn. AbZusp.
 Karlsruhe 1. Vorstand: Christoph Barth, AbUntm.
 Karlsruhe-Durlach. Vorstand: Peter Müller, t.RZ.
 Pforzheim. Vorstand: Wilh. Brand, techn. AbDZusp.
 Wilferdingen. Vorstand: Otto Freyer, techn. AbZusp.

Hochbaubahnmeisterei:

Karlsruhe. Vorstand: Karl Schneckenburger, techn. AbZusp.

Stellwerksbahnmeisterei:

Karlsruhe. Vorstand: Theodor Schwankert, techn. AbDZusp.

6. Betriebsamt Karlsruhe 2

Vorstand: Kemmler, AbBauAss. Stellv.: Misselwitz, t.RZ.
 und BetrZng. Phil. Mäder, RDZ, Karl Schneider, RS.

UHREN	im Fachgeschäft
	 O. Miller
ALLER ART	Uhrmachermeister & Juwelier
Schmuck · Bestecke · Trauringe	Waldstraße 24

Dem Betriebsamt untergeordnet:

Bahnhöfe I. Klasse:

Karlsruhe Rangierbahnhof. Vorstand: Eugen Ulrich, RA.
Stellv.: Otto Epp, RZ.

Karlsruhe-West. Vorstand: Eugen Brunner, RbDZnsp.
Wörth (Pfalz). Vorstand: Wilhelm Wanner, RDZ.

Bahnhöfe III. Klasse:

Bergzabern. Vorstand: Johann Reißer, RAff.
Eggenstein. Vorstand: Julius Marggrander, RBass.
Karlsruhe-Knielingen. Vorstand: Karl Köhler, RDZ.
Karlsruhe-Mühlburg. Vorstand: Franz Kneller, Bfjm.
Karlsruhe-Rheinbrücke. Vorstand: Karl Kolb, RBAff.
Winden (Pfalz). Vorstand: Wilh. Müller, RbZnsp.

Telegraphenwerkstätte Karlsruhe:

Vorstand: Hermann Laub, techn. RbZnsp.

Bahnmeistereien:

Karlsruhe 2. Vorstand: Otto Keller, techn. RbZnsp.
Karlsruhe 3. Vorstand: Eugen Habelberg, techn. RbDZnsp.
Karlsruhe 5. Vorstand: Karl Wälde, techn. RbZnsp.
Oberbaustofflager. Vorstand: Joh. Weimann, techn. RbDZnsp.
Winden (Pfalz). Vorstand: Karl Welter, techn. RbZnsp.
Wörth (Pfalz). Vorstand: Georg Müller, techn. RbZnsp.

7. Betriebsamt Karlsruhe 3

Vorstand: Edmund Hagmann, Rat. 1. Stellv.: R. Bräuninger,
techn. RbDZnsp. (Betriebsing.). Nichttechn. Beamte: Friedr.
Kaifer, Karl Moser, RDZ.

Dem Betriebsamt untergeordnet:

Bahnhöfe I. Klasse:

Achern. Vorstand: Hugo Heberle, RDZ.
Baden-Baden. Vorstand: Ernst Kitzenthaler, RbDZnsp.
Baden-Dös. Vorstand: Jak. Stöck, RbDZnsp.
Bühl (Baden). Vorstand: Josef Burkard, RbDZnsp.
Kastatt. Vorstand: Emil Kühner, RA.
Wintersdorf. z. Z. nicht besetzt. Lint, RAff, versieht die Ge-
schäfte.

Bahnhöfe II. Klasse:

Durmersheim. Vorstand: Karl Weiß, AbZnsp.
 Ettlingen (Abhf.). Vorstand: Fridolin Enderle, RZ.
 Gaggenau. Vorstand: Karl Weiß, AbZnsp.
 Gernsbach. Vorstand: Friedrich Pompeje, RZ.
 Ottersweier. Vorstand: Afr. Biedermann, AbZnsp.

Bahnhöfe III. Klasse:

Baiersbronn. Vorstand: Georg Aucter, ObhfVorst.
 Bietigheim (Baden). Vorstand: Josef Meier, Bhfm.
 Forbach-Gausbach. Vorstand: Julius Koch, Obvf.
 Forchheim b. Karlsruhe. Vorstand: Helmut Marichall, RZ.
 Haueneberstein. Vorstand: August Heberling, RZS.
 Hilbertsau. Vorstand: Adolf Abider, Rwart.
 Hörden-Ottenau. Vorstand: Hugo Hermann, RZff.
 Klosterreichenbach. August Wagner, RZff.
 Kuppenheim. Vorstand: Kaver Zeitvogel, Bhfm.
 Malsch. Vorstand: Alfred Böhm, RZ.
 Muggensturm. Vorstand: Albert Brandstetter, AbZnsp.
 Otigheim. Vorstand: Robert Hermann, ObhfVorst.
 Raumbüsch. Vorstand: August Karl, AbZff.
 Renchen. Vorstand: Karl Egner, AbZSefr.
 Sinzheim b. Bühl. Vorstand: Gg. Gisinger, AbZSefr.
 Steinbach (Baden). Vorstand: Karl Huber, Obvf.
 Weisenbach. Vorstand: Wilhelm Dieterle, RZff.

Bahnmeistereien:

Rastatt. Vorstand: Oskar Ködelstab, techn. AbZnsp.
 Baden-Baden West. Vorstand: Gottl. Stockburger, techn. Ab-
 Znsp.
 Bühl (Baden). Vorstand: Eugen Herold, techn. AbZnsp.
 Ettlingen (Abhf.). Vorstand: Rich. Reinhold, techn. AbZnsp.
 Forbach-Gausbach. Vorstand: Erwin Weis, techn. AbZnsp.
 Gernsbach. Vorstand: Otto Albrecht, techn. AbZnsp.
 Karlsruhe 7. Vorstand: Lubw. Verberich, techn. AbZnsp.

Telegraphenmeisterei:

Rastatt. Vorstand: Alfred Kiebel, techn. AbZnsp.

8. Betriebsamt Offenburg

Vorstand: Th. Kölmel, Oberreichsbahnrat. Peguri, t.RZ
 und BZng. Nichttechn. Beamte: M. Täubner und H.
 Hämmerle, RZ.

Dem Betriebsamt untergeordnet:

Bahnhöfe I. Klasse:

- Appenweier. Vorstand: Albert Wehrle, AbDZusp.
 Hausach. Vorstand: Josef Hausler, AbDZusp.
 Kehl. Vorstand: Wilhelm Brandt, AbDZusp.
 Lahr-Stadt. Vorstand: z. Z. noch nicht bestimmt.
 Offenburg. Vorstand: August Jost, RA. Stellv. Heinrich
 Handlojer, AbDZusp.
 Offenburg Abhf. Vorstand: Adolf Heuberger, RA.
 Lahr-Dinglingen. Vorstand: Karl Kranich, RZ.

Bahnhöfe II. Klasse:

- Gengenbach. Vorstand: Gustav Romer, AbZusp.
 Haslach. Vorstand: Alfred Rebstein, AbZusp.
 Schiltach. Vorstand: Wilhelm Köblin, AbZusp.

Bahnhöfe III. Klasse:

- Bad Griesbach. Vorstand: Rudolf Meier, RWart.
 Bad Peterstal. Vorstand: Georg Huber, Whfm.
 Viberach (Baden). Vorstand: Fr. Baumann, Dvstf.
 Friesenheim (Baden). Vorstand: Josef Kaiser, AbD Sefr.
 Kork. Vorstand: Karl Brandt, Dvstf.
 Niederschopfheim. Vorstand: Ed. Herrmann, RS.
 Oberkirch. Vorstand: Alb. Lambert, RZ.
 Oppenau. Vorstand: Martin Schäfer, RDS.
 Ortenberg (Baden). Vorstand: Wilhelm Melchert, DVHfVorst.
 Steinach (Baden). Vorstand: Otto Frenmann, HfVorst.
 Windschlag. Vorstand: Alois Galt, DVHfVorst.
 Wolfach. Vorstand: Frd. Brugger, RS.

Bahnmeistereien:

- Haslach. Vorstand: Eduard Wahle, techn. AbDZusp.
 Kehl. Vorstand: W. Liesberg, techn. AbZusp.
 Offenburg 1. Vorstand: Noch nicht bestimmt.
 Offenburg 2. Vorstand: Wilh. Gremminger, t. RZ.
 Appenweier. Vorstand: Franz Bury, t. RZ.
 Hausach. Vorstand: Helmut Vier, techn. AbZusp.
 Lahr-Dinglingen. Vorstand: Julius Kösch, techn. AbZusp.

Hochbahnbahnmeisterei:

- Offenburg. Vorstand: Julius Hollerbach, techn. AbDZusp.

Telegraphenmeisterei:

- Offenburg. Vorstand: Gust. Wütherich, techn. AbZusp.

9. Betriebsamt Freiburg (Brsg.) 1

Vorstand: H. Ganz, Oberreichsbahnrat. Stellv.: Joh. Frey, Abtmtm. (Betriebsing.). Nichttechn. Beamte: Adolf Hügele, K. Häfner und Frdr. Mattmüller, RDZ.

Dem Betriebsamt untergeordnet:

Bahnhöfe I. Klasse:

Freiburg (Brsg.). Vorstand: Friedrich Grampp, AbtZnsp. Heinrich Matt, RDZ.

Freiburg (Brsg.) Abhf. Vorstand: Karl Pfisterer, RA.
Müllheim (Baden). Vorstand: Wilh. Wolf, AbtZnsp.

Bahnhöfe II. Klasse:

Denzlingen. Vorstand: Alfred Meigner, RE.

Emmendingen. Vorstand: Emil Kiehle, RZ.

Herbolzheim (Brsg.). Vorstand: Vinzenz Stückle, AbtZnsp.

Kenzingen. Vorstand: Emil Futterer, RDZ.

Kippenheim. Vorstand: Albin Ziegler, RDZefr.

Neuenburg (Baden). Vorstand: Alfred Biniossek, AbtZnsp.

Kiegel (Abhf.). Vorstand: Johann Keller, AbtZnsp.

FRIEDRICH KLAAS

Werksvertretungen

Hirschstr. 73 KARLSRUHE Fernruf 3815

vermittelt:

Grauguß, Stahlguß, Temperguß, Metallguß

Armaturen für Gas-, Wasser-, Dampf- und Preßluftanlagen und sonstige Verwendungszwecke

Federn für Automobile, Lastwagen, Anhänger, Waggon- und Lokomotivbau
Zug-, Druck- und Spiralfedern

Kotflügel für Automobile, Lastwagen, Anhänger und andere Fahrzeuge

Elektro-autom. Pumpen für Wasserversorgungen und Industrie

Blankgezog. Material in allen Profilen, Bandstahl

Eisenbahngleiswasserwagen mit Überhöhungsmesser, eig. Bauart, DRGM.

Schallstadt. Vorstand: Viktor Schleicher, RDS.
 Waldbkirch. Vorstand: Karl Wohlwend, Obvst.
 Bad Krozingen. Vorstand: Hermann Meng, DBHfVorst.

Bahnhöfe III. Klasse:

Buggingen. Vorstand: Alfred Tschammler, RS.
 Elzach. Vorstand: Josef Schonhardt, AbSekr.
 Freiburg-Süd. Vorstand: Georg Aberle, Bfm.
 Heitersheim. Vorstand: Heinrich Flach, AbZnsp.
 Kündringen. Vorstand: Heinrich Bleile, RS.
 Orschweier. Vorstand: Wilhelm Bühler, AbZnsp.
 Ringsheim. Vorstand: Albert Koch, AbSekr.

Bahnmeistereien:

Freiburg (Brsg.) 2. Vorstand: Jakob Boos, techn. AbDZnsp.
 Emmendingen. Vorstand: Ernst Kühn, techn. AbZnsp.
 Freiburg (Brsg.) 1. Vorstand: Adolf Christ, techn. AbZnsp.
 Kenzingen. Vorstand: Heinrich Kleofaas, techn. AbZnsp.
 Krozingen. Vorstand: Wilhelm Kanne, techn. AbZnsp.
 Müllheim. Vorstand: Xaver Bohnert, techn. AbZnsp.

Hochbaubahnmeisterei:

Freiburg (Brsg.). Vorstand: Ernst Jsele, techn. AbZnsp.

Telegraphenmeisterei:

Freiburg (Brsg.) 1. Vorstand: E. Freudenberger, techn. AbZnsp.

Schwellenlager: (Neuenburg)

Freiburg (Brsg.) 1. Vorstand: Karl Kunzmann, t.RZ.

10. Betriebsamt Freiburg 2

Vorstand: Kaercher, Bereichsbahnrat. Stellv.: Franz Seebacher, techn. AbDZnsp. (Betriebsing.). Sch. Bauer, techn. AbDZnsp. Karl Deminger, RZ.

Dem Betriebsamt untergeordnet:

Bahnhof I. Klasse:

Neustadt (Schwarzw.). Vorstand: Gustav Früh, RDS.

Bahnhöfe II. Klasse:

Breisach. Vorstand: Johann Lauinger, AbZnsp.
 Freiburg-Wiehre. Vorstand: Adolf Weis, AbZnsp.
 Seebrugg. Vorstand: Karl Ziegler, RZ.
 Titisee. Vorstand: Karl Scholl, AbZnsp.

Bahnhöfe III. Klasse:

- Bonndorf (Schwarzw.). Vorstand: Max Kröll, RbDSeKr.
 Feldberg-Bärental. Vorstand: Wilhelm Mucke, RbS.
 Freiburg-Littenweiler. Vorstand: Rupert Weiland, RbDS.
 Gottenheim. Vorstand: Otto Schay, Dbst.
 Himmelreich. Vorstand: Linus Hettenbach, RbS.
 Hinterzarten. Vorstand: Hch. Hedmann, RbDS.
 Hirschsprung. Vorstand: Karl Spiegelhalder, RbWart.
 Hüfingen. Vorstand: Hermann Engler, DbstVorst.
 Hugstetten. Vorstand: Karl Simon, BstVorst.
 Ihringen. Vorstand: Mich. Grünwald, RbDS.
 Kappel Gutachbrücke. Vorstand: Franz Sester, BstVorst.
 Kirchzarten. Vorstand: Otto Mühlspforte, RbDS.
 Lenzkirch. Vorstand: Eduard, Schnell, Bstfm.
 Löffingen. Vorstand: Phil. Kobald, RbDS.

Bahnmeistereien:

- Gottenheim. Vorstand: Karl Sternheimer, t.RZ.
 Hüfingen. Vorstand: August Weickhardt, techn. RbZusp.
 Kirchzarten. Vorstand: Edmund Schreck, t.RZ.
 Neustadt (Schwarzw.) 1. Vorstand: Alfr. Köhler, techn. RbZusp.
 Neustadt (Schwarzw.) 2. Vorstand: Adolf Hähl, techn. RbZusp.

Telegraphenmeisterei:

- Freiburg (Brsg.) 2. Vorstand: Friedr. Edinger, techn. RbZusp.

11. Betriebsamt Basel

- Vorstand: Eisenlohr, DRbMat. Stellv.: Kraus, RMat und BZng
 Adolf Schneider, techn. RbDZusp. Nichttechn. Beamte:
 S. Eispüler, RbZ, A. Vader und A. Deninger, RZ.

Dem Betriebsamt untergeordnet:

Bahnhöfe I. Klasse:

- Basel (Bad. Bstf.). Vorstand: Dosenbach, RbAmtm. Otto
 Bürck, RbDZusp.
 Basel (Bad. Rangierbstf.). Vorstand: Richard Koll, RbZ.
 Stellv.: Franz Emmerich, RbZ.
 Birsach. Vorstand: Gustav Herzog, RbZ.
 Weil (Rhein). Vorstand: Johann Hertweck, RbZ.

Bahnhöfe II. Klasse:

- Saltingen. Vorstand: Reinhard Gnädinger, RZ.
 Rheinfelden (Baden). Vorstand: Frd. Bender, RZ.

Internationale Transporte
Albert Mutter

Lörrach (Baden)

Schwarzwaldstraße 67

Fernsprecher: Sammelnummer 3049

Drahtwort: Mutterspedition

Lagerhaus
Sammelvekehre
Verzollung
Grenzabfertigung

Silberlote

in Verbindung mit den neuzeitlichen Flußmitteln werden von der Eisenbahn, Post und von den Automobilfabriken, Maschinenfabriken, Eisenwarenfabriken und Apparatebauanstalten mit großem Nutzen verwendet.

Seit 50 Jahren Spezialität der Firma

Dr. Th. Wieland, Pforzheim/B.

Legieranstalt und Edelmetallwerk :: Gegr. 1871

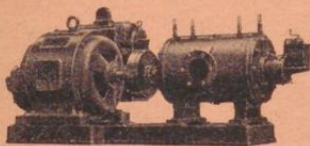

Wir bauen
für alle
Spezialzwecke

**Rotations-Kompressoren und
Vakuumpumpen „System Wittig“**
für Luft- und Gasförderung

Maschinenfabrik Karl Wittig
Gesellschaft mit beschränkter Haftung
Schopfheim (Baden)

Säckingen. Vorstand: Joz. Fitterer, AbDZusp.
 Schoppsheim. Vorstand: Karl Eberhard, AbZusp.
 Zell i. Wiesental. Vorstand: Otto Flury, AbZusp.

Bahnhöfe III. Klasse:

Brennet (Rheintal). Vorstand: Karl Benz, RDSt.
 Brombach b. Lörrach. Vorstand: Wilhelm Göbel, AbBetrAss.
 Fringen-Kirchen. Vorstand: Philipp Gomm, Dvost.
 Eimelbingen. Vorstand: Ernst Eckert, RS.
 Fahrnau. Vorstand: Engelbert Bollmer, AbSefr.
 Grenzach. Vorstand: Otto Laborgne, AbSefr.
 Haagen (Baden). Vorstand: Friedrich Dischler, Dvost.
 Hausen-Maitbach. Vorstand: Kaver Dhnmacht, RS.
 Kleinkems. Vorstand: Johann Hall, Dvost.
 Lörrach-Stetten. Vorstand: Hölzle, RWart.
 Maulburg. Vorstand: Adolf Egin, BhfAssf.
 Rheintweiler. Vorstand: Wilhelm Sehringer, RS.
 Riehen b. Basel. Vorstand: Adolf Steffe, AbAssistent.
 Schliengen. Vorstand: Blasius Ziegler, Dvost.
 Steinen. Vorstand: Jakob Schillinger, BhfVorst.
 Wehr (Baden). Vorstand: H. Kiegger, Dvost.
 Weil (Rhein) Ost. Vorstand: Georg Schondelmaier, Assf.
 Wyhlen. Vorstand: Oskar Weisch, Dvost.

Bahnmeistereien:

Basel. Vorstand: Philipp Michel, t.RZ.
 Lörrach. Vorstand: Karl Brandmeier, techn. AbZusp.
 Rheinfelden (Baden). Vorstand: August Schmitt, techn. AbZusp.
 Säckingen. Vorstand: z. Z. nicht besetzt.
 Schliengen. Vorstand: Karl Hiller, t.RZ.
 Weil (Rhein) 1. Vorstand: Karl Daubenberger, t.RZ.
 Weil (Rhein) 2. Vorstand: Eugen Bertsche, techn. AbZusp.

Hochbahnbahnmeisterei:

Basel. Vorstand: Friedrich Neuburger, techn. AbDZusp.

Telegraphenmeisterei:

Basel. Vorstand: Franz Frisch, techn. AbZusp.

12. Betriebsamt Waldshut

Vorstand: Hörmann, AbNat. Stellv.: Friedrich Weichhardt,
 techn. AbDZusp. (Betriebsing.), D. Flug, RZ.

Dem Betriebsamt untergeordnet:**Bahnhöfe I. Klasse:**

Walbshut. Vorstand: Karl Müller, AbDZusp, K. Kirchgäßner, KZ.

Bahnhöfe III. Klasse:

Albbruck. Vorstand: Heinrich Grohe, Dvst.

Beringen (Ab.). Vorstand: Frdr. Biechele, KZ.

Erzingen (Baden). Vorstand: Friedrich Schwimm, KDS.

Gottmadingen. Vorstand: Frdr. Moser, KZ.

Griesen. Vorstand: Vinzenz Frevel, KZ.

Laufenburg (Baden) Ost. Vorstand: Karl Reiser, KDS.

Murg (Baden). Vorstand: Albert Hirtler, AbDSekr.

Neuhausen (Ab.). Vorstand: Hermann Schmidt, AbAff.

Neunkirch. Vorstand: Otto Grom, AbAff.

Oberlauchringen. Vorstand: Friedrich Moser, AbZusp.

Stühlingen. Vorstand: Christian Kamm, AbSekr.

Thayngen. Vorstand: Ernst Medam, AbDSekr.

Tiengen. Vorstand: Hans Staudt, AbZusp.

Wülchingen-Hallau. Vorstand: Jos. Ziegelmeier, KZ.

Zollhaus-Blumberg. Vorstand: Josef Heimann, KDS.

Bahnmeistereien:

Walbshut. Vorstand: Anton Scherer, techn. AbDZusp.

Erzingen. Vorstand: Karl Brent, techn. AbZusp.

Gottmadingen. Vorstand: Karl Windemann, techn. AbZusp.

Stühlingen. Vorstand: Eugen Rothenhöfer, techn. AbZusp.

Zollhaus-Blumberg. Vorstand: Wilhelm Striegel, t.KZ.

Telegraphenmeisterei:

Walbshut. Vorstand: Hans Steiger, t.KZ.

13. Betriebsamt Billingen

Vorstand: Hente, AbNat. Stellv.: Böcker, techn. AbDZusp.

(Betriebsing.). Arnold Riede, AbDZusp., Baubüro Triberg.

Leiter: Otto Adam, t.KZ.

Dem Betriebsamt untergeordnet:**Bahnhöfe I. Klasse:**

Donaueschingen. Vorstand: Heinrich Kuhn, AbDZusp.

Zmmendingen. Vorstand: Ernst Schaub, AbDZusp.

Billingen (Schwarzwald). Vorstand: Friedrich Leonhard, AbDZusp.

Triberg. Vorstand: Oskar Köbele, KZ.

Bahnhöfe II. Klasse:

Hornberg. Vorstand: Karl Schmidt, AbZnsp.
St. Georgen (Schwarzw.). Vorstand: Viktor Schwarz, AbZnsp.

Bahnhöfe III. Klasse:

Bad Dürkheim. Vorstand: Matthäus Schreyed, AbSefr.
Engen. Vorstand: Franz Kuhn, AbDSefr.
Geislingen. Vorstand: Emil Egle, AbSefr.
Gutach (Schwarzwaldbahn). Vorstand: Jos. Schillinger, AbSefr.
Hattingen (Baden). Vorstand: Heinrich Machmeier, AbSf.
Hohenkrähen. Vorstand: August Nied, AbSf.
Marbach (Baden). Vorstand: Hugo Götz, AbSefr.
Mühlhausen b. Engen. Vorstand: Eugen Schmuß, AbDS.
Peterzell-Königsfeld. Vorstand: Robert Geyer, AbSf.
Welschingen-Neuhäusen. Vorstand: Christian Brüstle, BhfVorst.

Bahnmeistereien:

Donaueschingen. Vorstand: Adolf Köchlin, techn. AbZnsp.
Engen. Vorstand: Ortel, techn. AbZnsp.
Hornberg. Vorstand: Karl Scherer, t. AbZ.
Immendingen. Vorstand: z. Z. unbesetzt.
St. Georgen (Schwarzw.). Vorstand: Robert Lehmann, t. AbZ.
Triberg. Vorstand: Otto Gund, t. AbZ.
Billingen (Schwarzw.). Vorstand: Emil Bahn, techn. AbZnsp.

Telegraphenmeisterei:

Billingen (Schwarzw.). Vorstand: Erich Hauser, techn. AbZnsp.

14. Betriebsamt Konstanz

Vorstand: Alf. Kestle, AbMat. Stellv.: Fritz Dürr, techn. AbZnsp. (Betriebsing.). Otto Lippstreu, techn. AbZnsp.
D. Guttner und Fr. Müntel, AbZ.

Dem Betriebsamt untergeordnet:

Bahnhöfe I. Klasse:

Konstanz. Vorstand: Adolf Burggraf, AbZnsp.
Singen (Hohentwiel). Vorstand: Gustav Erb, AbZ.
Nadolzell. Vorstand: Adolf Bickel, AbZ. Stellv.: J. Nowak, AbZ.

Bahnhöfe II. Klasse:

Konstanz-Petershausen. Vorstand: Achilles Bernhard, AbDS.

Bahnhöfe III. Klasse:

Allensbach. Vorstand: Johann Seiterle, BfVorst.
 Krauchenwies. Vorstand: Gg. Eplinger, Bvst.
 Ludwigshafen (Bodensee). Vorstand: Ottmar Weber, AbSekt.
 Markdorf. Vorstand: F. Weichenfelder, R.E.
 Meßkirch. Vorstand: Wilhelm Blum, AbZnsp.
 Mimmehausen-Neufrach. Vorstand: Walter Müller, R.E.
 Pfullendorf. Vorstand: Karl Hafner, AbZnsp.
 Reichenau. Vorstand: Karl Ehret, R.D.S.
 Schwadenreute. Vorstand: August Erne, AbAff.
 Stahringen. Vorstand: Heinrich Herrmann, R.E.
 Stockach. Vorstand: Emil Kiefter, Dvst.
 Überlingen. Vorstand: Friedrich Müller, AbZnsp.

Bahnmeistereien:

Singen (Hohentwiel). Vorstand: z. Z. unbesetzt.
 Konstanz. Vorstand: Josef Böckle, techn. AbZnsp.
 Markdorf. Vorstand: Alwin Füg, techn. AbZnsp.
 Meßkirch. Vorstand: Artur Köhler, techn. AbZnsp.
 Radolfzell. Vorstand: Casimir Henß, t.M.Z.
 Stockach. Vorstand: Josef Göpprich, t.M.Z.
 Überlingen. Vorstand: Ernst Augenstein, techn. AbZnsp.

Telegraphenmeisterei:

Konstanz. Vorstand: Ludwig Rupp, techn. AbZnsp.

D. Reichsbahn-Verkehrsämter

Den Verkehrsämtern obliegt die Leitung und Beaufsichtigung des Verkehrs-, Abfertigungs- und Kassendienstes innerhalb ihres Bezirks.

1. Verkehrsamt Mannheim

Vorstand: Kirch, DAbMat. Stellv.: Asinelli, AbAmtm.
 I. Bürobeamter: Wilhelm Renninger, R.D.Z. Verkehrs- und
 Kassentrolleure: K. Klingensfuß und E. Kühne, R.D.Z.

Dem Verkehrsamt untergeordnet:

Güterabfertigungen I. Klasse:

Heidelberg Bf. Vorstand: Philipp Schlund, AbDZnsp.
 Mannheim Bf. Vorstand: Alex Schiele, AbAmtm. Zul. Bub
 AbDZnsp.
 Mannheim-Industrieafen. Vorstand: Wilhelm Maendler, R.D.Z.

Mannheim Abhf. Vorstand: H. Gött, AbDZ Insp. Stellv.: F. Heilmann, AbZ Insp.

Ca Mannheim-Waldhof. Vorstand: D. Hohnold, AbZ Insp.
Kasse Mannheim Hbf.: Wilhelm Bossert, RDZ.

2. Verkehrsamt Karlsruhe

Vorstand: Fr. Lenz, RNat. I. Bürobeamter: E. Schneider, RDZ. Stellv.: Bawinkel, RN. Verkehrs- und Kassenkontrollreure: J. Klein, A. Bürn und B. Sutter, RDZ.

Dem Verkehrsamt untergeordnet:

Güterabfertigungen I. Klasse:

Karlsruhe-Hafen. Vorstand: Friedrich Droll, AbDZ Insp.

Karlsruhe Hbf. Vorstand: Albert Strohmeier, AbDZ Insp.

Karlsruher Hbf. Kasse: Gust. Schaefer, RDZ.

Karlsruher Hbf. Fahrkartenausgabe und Gepäckabfertigung:
Frdr. Scholl, RDZ.

Karlsruher Hbf. Eilgutabfertigung: H. Danner, RZ.

Karlsruhe Abhf. Vorstand: Theodor Benz, AbDZ Insp.

Kehl. Vorstand: Karl Weingart, AbAmtm.

Pforzheim. Vorstand: Friedr. Schlude, AbDZ Insp.

3. Verkehrsamt Freiburg

Vorstand: Dr. Preiser, RNat. Stellv.: H. Kofbach, RN.
Weiler, AbDZ Insp. Verkehrs- und Kassenkontrollreure: Franz Spitzmüller, Karl Nerkin, RDZ.

Dem Verkehrsamt untergeordnet:

Güterabfertigungen I. Klasse:

Freiburg (Brsg.). Vorstand: Adolf Müßig, AbAmtm.

Offenburg. Vorstand: Emil Vogel, RDZ.

Offenburg Abhf. Vorstand: Karl Reiß, AbDZ Insp.

4. Verkehrsamt Basel

Vorstand: Neumann, RNat. Stellv.: Vogt, AbAmtm. Verkehrs- und Kassenkontrollreure: Gust. Flaig, RDZ.

Dem Verkehrsamt untergeordnet:

Güterabfertigungen I. Klasse:

Basel-Bad. Bahnhof. Vorstand: Ernst Schier, AbAmtm.

Stellv.: Albert Spitznagel, Dominik Ebner, RDZ.

Waldshut. Vorstand: Franz Haas, AbDZ Insp.

DRB P Basel, Kasse: Karl Hal, RDZ.

5. Verkehrsamt Konstanz

Vorstand: Stork, AbMat. Stellv.: Alois Hefner, AbAmtm.
Verkehrs- und Kassenkontrolleur: Jul. Koch, Karl Stephan,
RDZ.

Dem Verkehrsamt untergeordnet:

Güterabfertigungen I. Klasse:

Konstanz. Vorstand: Oskar Wegmann, AbDZusp.
Schaffhausen (Reichsb.). Vorstand: Konr. Köglinger, AbDZusp.
Singen (Hohentwiel). Vorstand: Jakob Haaf, AbDZusp.

E. Reichsbahn-Maschinenämter

1. Maschinenamt Mannheim

Vorstand: Krall, DRMat. Stellv.: Staehle, AbMat. Karl
Vöhri, techn. AbDZusp. Sch. Belzner, RDZ.

Dem Maschinenamt untergeordnet:

Bahnbetriebswerke I. Klasse:

Heidelberg. Vorstand: Karl Krämer, RA.
Mannheim Personenbhf. Vorstand: Wolfgang Zeiser, RA.
Mannheim Rangierbhf. Vorstand: Herm. Adelmann, AbAmtm.

Bahnbetriebswerk II. Klasse:

Neckarelz. Vorstand: Sch. Kessler, t.RZ.

Zivilingenieur

HUGO KRUMPL

Karlsruhe / Kurfürstenstraße 2 / Telefon 2511

*Eisenbahnbedarf
Wiegemaschinen, Hebezeuge
Pumpen- u. Brunnenanlagen
Tiefbohrungen*

2. Maschinenamt Karlsruhe

Vorstand: Weber, R.Rat. Stellv.: Gust. Greulich, RbAmtm.
Frdr. Becker, R.D.J.

Dem Maschinenamt untergeordnet:

Bahnbetriebswerke I. Klasse:

Karlsruhe Personenbahnhof. Vorstand: Rud. Sezauer, RbAmtm.

Karlsruhe Rangierbahnhof. Vorstand: R. Ebner, RbAmtm.

Bahnbetriebswerke II. Klasse:

Bruchsal. Vorstand: Josef Lauinger, techn. RbZusp.

Pforzheim. Vorstand: Frz. Ziegler, techn. RbZusp.

3. Maschinenamt Offenburg

Vorstand: Dumm, DRbRat. Stellv.: E. Brenneisen, RbAmtm.

Dem Maschinenamt untergeordnet:

Bahnbetriebswerke I. Klasse:

Offenburg. Vorstand: Emil Wolf, RbAmtm.

Billingen (Schwarzw.). Vorstand: Jos. Probst, techn. RbDZusp.

4. Maschinenamt Freiburg

Vorstand: Dr.-Ing. Klib, RbRat. Stellv.: Kummel, techn.
RbDZusp.

Dem Maschinenamt untergeordnet:

Bahnbetriebswerke I. Klasse:

Freiburg (Brsg.) Personenbahnhof. Vorstand: Georg Mächtel,
RbAmtm.

Hallingen. Vorstand: Emanuel Bodt, techn. RbDZusp.

Basel. Vorstand: Albert Viejel, techn. RbDZusp.

Rbw. Freiburg. Vorstand: Lorenz Schweidert, techn. RbZusp.

5. Maschinenamt Konstanz

Zum Geschäftskreis dieses Amtes gehört auch der Dienst der Bodensee-
dampfschiffahrt (ausgenommen Verkehrsdiens und Unterhaltung der Schiffs-
landestellen).

Vorstand: Prof. Baumann, Abt. Präsident. Stellv.: Rudolf
Häfner, t.R.D.J.

Dem Maschinenamt untergeordnet:

Bahnbetriebswerk I. Klasse:

Konstanz. Vorstand: Friedrich Ehnis, techn. AbDZ Insp.

Bahnbetriebswerke II. Klasse:

Singen (Hohentw.). Vorstand: Adolf Limberger, t. RZ.

Radolfzell. Vorstand: Wilhelm Baumgartner, t. RZ.

Waldbshut. Vorstand: Sch. Bangert, techn. AbDZ Insp.

F. Neubauämter

Zur Zeit unbesetzt.

Vermessungsamt

Vorstand: Rechtenwald, AbMat. Stellv.: Madersbach, AbMat.

G. Reichsbahnausbesserungswerke

(Unterstehen der Geschäftsführenden Reichsbahndirektion für das Werkstättenwesen in Stuttgart.)

Karlsruhe, Reichsbahnausbesserungswerk. Direktor: Raif, AbMat, Stellv.: Schember, AbMat. Leiter der Verwaltungsabteilung: Karl Walter, AbMat. Sigmund, AbDZ Insp. Dedelemeier, Konrad Ernst, MA. A. Ritter, Theodor Sachs, Adolf Kummel, Jos. Hofmann, Jos. Schäuble, W.-DZ Insp. Herm. Böhm, t. RZ.

Schwezingen, Reichsbahnausbesserungswerk. Direktor: Schlagkamp, AbMat. Abt.-Leiter: Gg. Rupp, RZ. Rich. Köppel, Ludw. Jädle, techn. AbDZ Insp.

Offenburg, Reichsbahnausbesserungswerk. Direktor: Otto Kuen, AbMat. Leiter der Verwaltungsabteilung: K. Greiner, Josef Maier, RZ. Gg. Klipfel, MA. Frz. Kohler, Albert Sieber, Gustav Maier, t. RZ.

Reichsbahnausbesserungswerk Offenburg, Betriebsabt. Durlach: Birkenberger, AbAmtm. Herm. Kistner, Wilh. Jasper, techn. AbDZ Insp.

Wir sind die leistungsfähige Lieferquelle für



Suppen - Würzen
flüssig und eingedickt
Brüh - Würfel
Geförnte Brühe
Kochfertige Suppen
lose und in Würfel
Teigwaren
Malzkaffee



Radolfwerke AG
Nahrungsmittelfabriken
Radolfzell am Bodensee

J. Spathelf

Kolonialwaren-Großhandlung u. Import
Kaffeerösterei mit elektrischem Betrieb
Transitlager in Kaffee und Tee
Weinkellerei

Villingen

(Schwarzwald)

Fernsprecher 2671/72

Gegründet 1883

Auslieferungslager in
Böhringen bei Radolfzell
Fernsprecher 469

Auslieferungslager in
Schramberg (Württemberg)
Adolf-Hitler-Straße 1, Fernsprecher 697

Abgabe nur im Großhandel