

Badische Landesbibliothek Karlsruhe

Digitale Sammlung der Badischen Landesbibliothek Karlsruhe

Tabelle: Verzeichnis der Bezirks- und Gemeindeverwaltungen in Baden

[urn:nbn:de:bsz:31-336442](https://nbn-resolving.org/urn:nbn:de:bsz:31-336442)

E. Gruber, Alf. Weinbel, Just. Sekt.; Engelbert Lehmann, Wilh. Freund, Justizst.; Käthe Reichl, Langst. W. Finzmann; Dr. S. Vullius, Oekonom (siehe Finanzämter).
 Wohnort: Art. Soos, Dornkat (siehe Domänenämter).
 Gesundheitsamt: Dr. Hans Braun, Amtsarzt; Dr. Karl Geuer, Medizkat; Rud. Gils, Med. Sekt. (siehe Gesundheitsämter).
 Vorstände: Bruchsal, S. Lünzmann, Forstinst.; Graben: Dr. S. Löffner, Forstinst., Bruchsal, August Kommiss. Leiter der Forstinspektionen Weisenburg und Dogenau

im Esch; Ebenhelm; Hans Waquer, Forstinst.; Philippsburg; Etzels.; Eadler, Forstinst. Bezirksbeamter: A. Gehrig, Reg. Rat (s. Bezirksbeamter). Vermessungsamt: E. Zwilling, Vorstand (siehe Vermessungsämter).

Philippsburg.
 Amtsgericht: Phil. Cauter, Amtsgericht, Bruchsal; R. Orcher, E. Koch, Justizp.; Th. Pfeiffer, Justizst. Notariat: Fr. Scheurer, Justizrat; E. Bügler, Just. Sekt.

Landkreis Bruchsal. Amtsgerichte: a) Bretten, b) Bruchsal, c) Philippsburg

Ort	Orts- klasse	Ein- fern. v. Amtssth	Postbest.- bezirk	Bürgermeister	Rathschreiber	Gemeinde- rechner	1. Beigeordneter
1 Rahnbrücken	a	22,0	Bretten	Wilhelm Gillyp	Schmid	Gustav Hoffinger	Marwarth
2 Bruchsal W	b	6,0	Bruchsal	Dr. Theoph. Lang	H. Bauer	Albert Lütz	W. Hund
3 Bürgenau W	b	3,0	ib. Bruchsal	R. S. Rened	Seb. Geisler	Frz. Valentz	Marin Reined
4 Forst W	b	15,0	ib. Bruchsal	Paul Binder	E. Hinternader	E. Latus, Stellb.	Krang, Otto Spier
5 Godesheim	a	10,0	Godesheim	Jat. Binder	Robert Dorn	August Gantel	Rudw. Uebelhor
6 Godesheim	a	10,0	Godesheim	Etzels.; Joh. Sed	Karl Löffler	Jat. Rath	Leopold Kraus
7 Rahnbrücken W	b	4,3	Bruchsal	Rudolf Köhler	Hugo Köhler	Joh. Gebel	Joh. Schwedes
8 Hebesheim W	b	7,0	Hebesheim	*Albert Jäger	Albert Durst	Johann Wähler	Joh. Schwedes
9 Hebesheim W	b	7,0	Hebesheim	Engelb. Stein	Joh. Gfeller	K. Ph. Häfse	Georg Stein
10 Hattenheim W	c	14,0	Hattenheim	Etzels.; Thee	H. Zimmermann	Karl Hof, Weber	Thee
11 Karlsdorf W	c	4,0	Karlsdorf	Josef Schall	Osw. Ewanger	Jakob Fischer	Hermann Groh
12 Kirrlach W	c	17,5	ü. Schwesching.	Wg. Ant. Müller	H. Schumacher	W. D. Schumacher	D. Baader
13 Bronau W	b	12,0	Bronau	Friedrich Heß	F. Walter	Kornel Sees	Seinrich Just III
14 Sangenbrüden W	b	10,0	Sangenbrüden	*Josef Schulte	Otto Dammert	Josef Zoritz	Arthur Moch
15 Wengingen W	b	20,0	Wengingen	Wilh. Reuber	—	Ad. Wendert	
16 Wengelsheim W	b	12,0	Wingolsesh.	Richard Dietrich	Josef Williband	Hof. Polver	Josef Anglinger

26*

Ort	Kreis- klasse	Ent- fern. v. Amtsitz	Postbestell- bezirk	Bürgermeister	Rathschreiber	Gemeinde- rechner	1. Beigeordneter
17 *Münzesheim W a	D	12,0	Münzesheim	Wolff Gauch	Johann Göhrle	Sch. Ferzel	Willy Mannberg
18 *Weisshelm W a	D	12,0	üb. Dretzen	Emil Dand	Josef Martin	Wilhelm Hauf	Wilhelm Kraut
19 *Neudorf W c	D	10,0	Neudorf	Peter Hell	S. Moritz	Estar Köhler	Valentin Hell
20 *Neuenbürg W c	D	12,6	üb. Bruchsal	Wilm Kraut	Josef Weis	Peter Keller	
21 *Neuthard W b	D	8,0	Neuthard	Th. Stord	Herm. Schäder	Theodor Belle	Emil Weinmann
22 *Oberacker W a	D	14,0	Oberacker	Reinb. Scheiber	Christ. Schnell	Josef Sped	Max Richter
23 *Oberrombach W b	D	6,0	üb. Bruchsal	Kraus Wolf	Hugo Sped	Gerastin Mater	Stefan Lambösch
24 *Oberrombach W c	D	19,3	u. Schwesing.	W. Oberhoff	Herb. Rothardt	Mar. Maier	Reinb. Friederich
25 *Oberwiesb. W b	D	11,0	Oberwiesb.	Gulow Rauert	Paul Wilm	Mar. Koser	Her. Koberer
26 *Oberwiesb. W c	D	16,0	üb. Bruchsal	Karl Wippler	Wlf. Bender	Wolff Mohr	Lam. Wittmann
27 *Zurriegen W b	C	15,0	Zurriegen	Philipp Schmitt	*Reinb. Erb	Edmund Götz	Tiefenbacher
28 *Wittensbürg W c	C	19,2	Wittensbürg	S. Kirchschner	Emil Kretsch	Edmund Götz	Sudwig Mohr
29 *Wittensbürg W c	D	21,7	Wittensbürg	Emm. Brand	Emil Kretsch 4	Th. Schmeider	Wf. Schmeider
30 *Wittensbürg W c	D	21,0	Wittensbürg	Kilian Weid	Wmbros Beschler	Dr. Verm. Boll	Dr. Verm. Boll
31 *Zettfried W b	D	7,0	Zettfried	Karl Mayer	Josef Greib	Th. Niederhöhl	W. Kieß
32 *Hinterromb. W b	D	5,0	üb. Bruchsal	Ekko Peyerte	Josef Graf	Th. Niederhöhl	K. S. Trautmann
33 *Hinterromb. W b	D	5,0	u. Grombach	August Mertle	*J. Stoll	Th. Niederhöhl	Willy. Stimmob
34 *Hinterwiesheim W b	D	8,0	üb. Bruchsal	August Gromer	Th. Herrl	Karl Häuer	Estar Weinwald
35 *Waghäusel W c	D	20,0	Waghäusel	Jacob Wähler	Karl Reith	Willy. Scheffele	Willy. Gärtner
36 *Waghäusel W c	D	7,0	üb. Bruchsal	Hermann Böler	Mar. *Roh	L. Reisingmann	Hermann Hölle
37 *Waghäusel W c	D	15,0	Waghäusel	Hug. Wachauer 2	Roh	August Düß 2	Emil Schmitt
38 *Zernten W b	D	10,0	üb. Bruchsal	Willyhelm Kunz	J. V. Zimmerer	August Düß 2	

Landkreis Buchen (Landeskommissärbezirk Mannheim — Landgerichtsbezirk Mosbach)

Landratsamt: Karl Stiefel, Landrat; W. Kamm, Reg.Rat.;
Th. Gels, L. Rothenbüßer, Reg. 2. Inst.; C. Kammerer,
Reg. 1. Inst.; A. Birkel, 2. B. Weber, 3. Winter, Reg.-
Sekr.; W. Kuenzler, Rangl. 1. Kl.; G. Münch, Radmistr.

Landkreisleistungsverwaltung:

Kreiswohlfahrtsamt: K. Siegmann.

Kreisräte: Dr. Fritz Vogt, Bürgermstr., Buchen; Hermann
Geyold, Bürgermstr., Abelsheim; Josef Metzner, Bürger-

Amtsgericht, Amtstr. 19, F 235: B. Hofmann, Amtsger. Rat; C. Geisinger, Hof. Sieber, R. Fischer, Justizp.; D. Nädle, apl. Justizf. **Gerichtsvollzieher**: D. Gähmann. **Notariat**: Buchen, Amtstr. 19, F 235: Dr. Martin, Off. Dienstverw.; Verm. Weg. Just. Obersehr. Wallbüren, altes Schloß, F 219: Jol. Helm, Justizrat; D. Luath, Just. Sehr. **Finanzamt**: R. Köhler, Sekr. (siehe Finanzämter). **Verkehrsamt**: 1. unter Wertheim (Landkreis Tauber-Verkehrsamt). **Vermessungsamt**: W. Schweizer, Reg. Landmesser, Vorst. (siehe Vermessungsämter).

Abelsheim. **Amtsgericht**: Dr. S. J. Schindler-Markschaffin, Amtsger. Rat; A. Schmitt, Justizp.; W. Schwing, Justizp.; A. Milch, Justizangest. **Gerichtsvollzieher**: Gustav Kaufelb. **Notariat**: R. Fischer, Justizrat; R. Köhler, Just. Off. **Postamt**: S. Kraemer, Postmstr.

Amtsgericht: Jozef Brennis, Schloßherrmstr., Dardheim; Jozef Leibsch, Wädemstr. u. Gschwirt, Wallbüren; Friedrich Hlirich, Landw., Meringen. **Gesundheitsamt**: Dr. Wlth. Wochelsch, Med. Rat, Amtsarzt; A. Kuhn, Büromngest. (siehe Gesundheitsämter). **Regierungsverordnungsstellen**: Buchen I: Dr. Gebhardt, Reg. Besatz; Buchen II in Abelsheim: S. H. unbest. **Bezirksbaumeister**: Joh. Diehm, Buchen.

Kapitler: Schäger der Bad. Gebäudeversicherungsanstalt: I. A. Rindinger, Baumeistr., Rosbach, Rosenstr. 5, F 257; II. A. Schacht, Architekt, Taubertöschelsheim, Robert Wagner-Str. 19, F 256. **Bezirksbauingenieur**: S. Mutter, Buchen; St. Klump, Wallbüren; R. Galm, Abelsheim.

Gendarmetriche: S. Sauer, Buchen; Alois Vogt, Abelsheim. **Korfmänner**: Buchen: W. Bauer, Korfmstr., Wallbüren; W. Steinbach, Korfmstr., Dardheim; Steff. Steinbach, Korfmstr., Wallbüren.

Landkreis Buchen. Amtsgerichte: a) Abelsheim, b) Borberg, c) Buchen, d) Eberbach

Ort	Orts-Nr.	Entfernung v. Amtsh.	Polizei-Bezirk	Bürgermeister	Rathschreiber	Gemeinderath	1. Beigeordneter
*Abelsheim	W a	18,0	Abelsheim	Herrn. Verorb.	Wlth. Krüger	Hd. Edelmann	R. Weith
*Altheim	W c	10,0	Altheim	Wilhelm Müller	Josef A. Weber	Valentin Frank	Jol. Fel. Schmitt
*Bollenberg	b	33,0	Bollenberg	Ludwig Red	Arthur Müller	Wlth. Demetriff	Martin Stang
*Borolshelm	b	25,0	Eberbach-2.	Aug. Feilig	Ed. Keminger	Ludw. Walter	Eduard Göller
*Bühlshelm	W c	6,5	Bühlshelm	Hch. Gramlich 2	Friedr. Seewald	Emil Brenner	Geinrich Köstler
*Rosheim	W a	10,0	W. Eberbach	Gust. Schweizer	Adolf Klein	Gottfried Seib	Edu. Wämer
*Strehlingen	W c	21,0	Strehlingen	Julius Hg	Jul. Scherer	August Schret	August Hg

Ort	Orts- klasse	Ent- fern. v. Mittelp.	Postbestell- bezirk	Bürgermeister	Rathschreiber	Gemeinde- rechner	1. Vergeordnete
8 Brunnacker	D	20,0	ii. Eberhard.	D. Gauer	Josef Büchler	Wilhelm Müller	Karl Döwler
9 *Buch a. MhorenWb	D	25,0	Vaubo-Land	E. Weiskühnel	Subwig Wrede	Wilh. Hofmann	Richard Rabemer
10 *Buchen, Obw. We	C		Buchen	Dr. F. Bogt,	Wilh. Gasberger	Theodor Schlier	Josef Humberger
11 Eberstadt	D	6,7	ii. Eberhard.	Mich. Gerte	Sch. Gramlich	Sch. Gramlich	
12 *Erfels	D	16,6	Gerschlotten	Wilh. Gerte	Miois Gaus	Leo Hartmann	Franz Beschold
13 Erlensbach	D	35,0	Gallenberg	Karl Huber	Rich. Fennegriff	Vint. Fennegriff	Jud. Fennegriff
14 *Eubigheim	b	23,0	Eubigheim	Otto Nisch	Miois Danner	Wilh. Keller	Adolf Kraft I
15 *Gerschlotten We	D	18,0	Gerschlotten	Wilh. Werberich	Karl Bod	Vinton Künster	Andreas Bod
16 *Glashofen We	D	13,0	ii. Wallbüren	Lorenz Trabold	D. Wandichuh	Ludw. Werberich	Jud. Harenstoss
17 *Gömingen	c	50,0	Gömmersdorf	Guilav Rebach	Adolf Thren	Karl Holz	Peter Schulz
18 *Görscholsch. Wa	D	7,5	Eberh.-Land	St. Schumacher	Josef Schuatz	Franz Fischer	Karl Heß
19 *Görscholsch. Wa	D	14,0	Görscholsch.	Hermann Sad	Emil Wucher	Heinr. Schmeber	Josef Leß
20 *Görscholsch. We	c	2,0	Hainstadt	D. Hermann	Karl Reibel	Wilh. Wörner	Josef v. Böhler
21 *Hartheim	c	17,0	Hartheim	O. Hermann	Karl Reibel	Rob. Schütterer	Josef Reunig
22 *Hetersbach	c	11,2	ii. Eberhard.	Martha König	Richard Hund	Karl Eichhorn	Karl Weber
23 *Hettigen We	E	20,0	Buchen	O. Wörner	Heinr. Ehrmann	Karl Gehrig	Natob Hofmann
24 *Hettigen We	c	8,3	Buchen	Wilh. Werberich	Herrn. Meißner	Wupp. Weilmann	Miois Wünd
25 *Hettigen We	c	3,0	Hettigen	W. Ströghemer	Verb. Kuhn	Emil Müller	
26 *Hirshlanden	a	13,7	ii. Eberhard.	H. Herrmann	Wilh. Wöler	Antus Rib	Wilh. Baumann
27 *Hollerbach	a	20,0	ii. Eberhard.	Karl Keller	Josef Blas	Karl Gramlich	Miois Schwab
28 *Hörsingen We	D	3,5	Hörsingen	Otto Hilbert	Geoffried Hohe	Karl G. Gauer	Josef v. Werberich
29 *Hörsingen	b	13,0	Krauthelm	Friedr. v. Schell	Wilhelm v. Rib	Vinton Schropp	Miois Dieß
30 *Hörsingen	b	30,0	Mrauthelm	E. Weinefetter	Wilh. Hofmann	Martin Hüg	Josef, Pettenbach
31 *Hörsingen	b	20,0	Oberchessig.	Joseph Wand	Emil Bender	Subwig Vogel	Wb. Wetterauer
32 *Hörsingen. Wa	a	45,0	ii. Krauthelm	Konst. Staudt	Rich. Schönbein	Wilhelm Rib	Gußtag Vertlein
33 *Hörsingen	b	27,0	ii. Eberhard.	Karl Thren	Chr. Konemann	Adolf Ernst	Karl Rieger
34 *Krauthelm	b	48,0	H. Krauthelm	Josef Weizner	Vinton Keller	Frz. Diezner	Joseph Kilian
35 *Krauthelm	c	11,0	ii. Mosbach	W. Zimmermann	Bernhard Henn	Emil Sted	Subwig Stephan
36 *Krauthelm	c	25,0	Leibensbad	Abolf Gauer	Fr. Zimmermann	Karl Wilt	Karl Doppel

38) *Merxhausen a D 24,0 Merxhausen Wilh. Grät Karl Schulz Subwig Schuler Friedrich Wirtz

36	Raubenberg	c	D	11,0	ii. Mosbach	Fr. Zimmermann	Bernhard Kern	Emil Fried	Rudwig Steppelt
37	Seibenstadt	a	D	25,0	Seibenstadt	Adolf Lauer	Fr. Zimmermann	Karl Bühl	Karl Heppelt
38	*Merschingen	a	D	24,0	Merschingen	Wilh. Graf	Karl Schüler	Rudwig Schüler	Friedr. Ulrich
39	*Müden	b	D	12,0	Müden	Friedrich Klingig	Karl Dreunig	Amelm Friedel	Ernst Feißer
40	*Neunhofen	c	D	40,0	Neunhofen	Richard Arnold	Ernst Frensch	Karl D. Fluhrer	Karl D. Feißer
41	*Obernord	b	D	45,0	Neunhofen	Leo Stodert	Fr. Stadtmüller	Ruf	Johann Müller
42	*Obernord	b	D	30,0	Obernord	Leo Schulz	Gustav Weber	Karl Derob	Otto Karl
43	*Obernord	b	D	20,0	Obernord	Edelbentel	Rudolf Rechner	Eugen Rudolf	Karl Bogel
44	*Rindheim	d	D	18,0	Rindheim	Fr. Gollerbach	Andreas Thoma	Karl Galm	Josef Schwing
45	*Rippberg	Wc	D	6,0	Rippberg	Heinrich Kern	Verthold Graier	Josef Winkel	Theo. Hemberger
47	*Rudfen	a	D	20,0	Rudfen	Frdr. Schweser	Karl Haukecker	Ge. Schweser	Valentin Weiler
48	*Schweibental	a	D	33,0	Schweibental	Wilhelm Gollpp	Karl Haukecker	Fr. Landesvatter	Geiz Baumann
49	*Schweibental	c	D	15,0	Schweibental	August Münch	Geoffr. Hoffmann	Geoffr. Wasner	Gustav Krüner
50	*Schweibental	b	D	20,0	Schweibental	Ernst Weber	Otto Weber	Wilh. Schindler	Wing. Schorz
51	*Schweibental	b	D	9,0	Schweibental	Fr. Zimmermann	Heinrich Dorr	Karl Dertler	Wald. Pechmann
52	*Schweibental	c	D	19,0	Schweibental	König Reiss	Käatlin Obß	Mitred Steindl	—
53	*Schweibental	Wc	D	22,0	Schweibental	Josef Baumann	Ludwig Kröner	Robert Büch	Herrn. Baumann
54	*Seckach	a	C	12,0	Seckach	H. Seckentriber	Edmund Baier	Mois Hornung	Guido Dürr
55	*Seckach	a	D	20,0	Seckach	Gustav Derob	Wald. Gramlich	Fr. Gramlich	Karl Rein
56	*Seckach	a	D	15,0	Seckach	Theob. Gramlich	Ge. Weinmann	Fr. Gramlich	Friedrich Reichert
57	*Seckach	c	D	8,0	Seckach	Alfred Schwing	Mois Schort	Wilhelm Mai	Heinrich Müller
58	*Seckach	b	D	22,0	Seckach	Wilh. Werner	Wilhelm Weiss	Wilh. Herrmann	Karl Bauer
59	*Seckach	b	D	35,0	Seckach	Otto Derob	Wilhelm Rier	Woh. Ehrenfried	Wolf Gubert
61	*Seckach	e	D	9,0	Seckach	Ernst Kaufmann	Wilhelm Roe	Wernh. Weckbach	Anton Feun
62	*Seckach	Wc	D	15,0	Seckach	unbest.	Ernst Hilbert	Karl Herrmann	Aug. Floßbücher
63	*Seckach	Wc	C	9,0	Seckach	W. Wrenneis	Frank Schindler	Emil Bauer	Josef Feißer
64	*Seckach	b	D	16,0	Seckach	Robert Nico	Frank Schindler	Karl Münch	Josef Wendtger
65	*Seckach	a	D	48,0	Seckach	H. Heribert	Albert Hilbert	Friedrich Stahl	Karl Jos. Wagner
65	Bannent	a	D	14,0	Bannent	W. Heribert	Alfred Hilbert	Friedrich Stahl	Karl Jos. Wagner

W: Notariat Ballbörn.

Landkreis Bühl (Landeskommissarbezirk Karlsruhe — Landgerichtsbezirk Offenburg)
 Landratsamt: Alibert Engler, Landrat. Georg Steinbrenner, Reg. Ass.; Max Deron, Robert Bühl, Reg. Ass.; Arthur Götting, Wilhelm, Schmeiß, Karl Karolus, Eduard Gbl, Stefan Schlude, Werner Vamberger, Reg. Ass.;
 Kreisamt: Alibert Engler, Paul Raub, Reg. Ass.; Rosa Schlageter, Franz Gbl, Wilhelm Gaus, Landrat.
 Landkreiskassenverwaltung: Erich Wöhrlich, Kreisinsp.; Karl Schimdt, Landkreiskassenverwalter.

Verichtsstaffe: Hermann Müller, JustizRp. (Kassenleiter);
 Martin Weinmann, JustizRp. (Buchhalter).
Geschäftsleiter: Albert Kien.
Notariate: Dr. Bertold Fris, JustizRat; Karl Siebert, JustizRat;
 Emil Matron, JustizObSchr.; Wilhelm Kerker, JustizRat.
Kinnämmer: Lubwig Fette, RegRat (siehe Kinnämmer).
Vorkämmer: Bühl: von Neubronn, Forstmitr. Steinbach:
 Forstmitr. Stöcklin, Forstmitr. Ottenhöfer; Dr. K. Gauer,
 Vermessungsamt; Otto Engeler, BormRat, Vorkambr
 (siehe Vermessungsämter).
Gesundheitsamt: Dr. Walter Moog, MedRat, Amtsarzt;
 M. Grimmer, Bironangel. (siehe Gesundheitsämter).

Ämtern.
Amtsgericht, F 580: R. Schneider, W. Müller, Amtsger-
 Räte; Fr. Welter, F. Barth, Gm. Ehrer, JustizRp.
Geschäftsleiter: Karl Gräter, G. Klippel.
Notariate: Dr. S. Zimmermann, Dr. E.
 Reichert, A. Hühoff, JustizSchr.; Mathilde
 Rogel, JustizSchr.
Kinnämmer: E. Fröh, RegRat (siehe Kinnämmer).
Strassenbauamt: E. Ziefhager, RegVamRat (siehe Strassen-
 bauämter).

Kreisräte: Richard Krämer, Bürgermitr. in Achern, Kad
 Heng, Bürgermitr. in Bühl; Karl Bauth, Bürgermitr.
 in Bühlertal; Karl Krieger, Bürgermitr. in Griesfern;
 Stefan Wimbreyer, Sattlermitr. in Steinbach; Fris
 Reichert, Schenkwirtschaftl. in Steinbach; Karl Walter,
 Kreisbauernführer in Kappelrod; Karl Aufer, Direktor
 der Granit- und Schotterwerke Kirchbach.
Kreiswohlfahrtsamt: Dr. Josef Jacobs, Geschäftsführer.
Regierungsverordnungsamt: Dr. Fr. Fries, RegVerRat.
Bezirksbauamt: Josef Schmitt.
Bauämter: Schäfer der Bad. Gebäudeversicherungsaussch.
 Dr. E. Kehler, Bauimp. in Bühlertal, F Bühl 417.
Bezirksformvereine: Dr. Gahn, Otto Schüttgen,
 Bühl; Franz Dörsch, Achern; Jos. Baumann, Achenen.
Gendarmerieobermeister: K. Albrcht, Bühl; F. Gabel,
 Achern.

Amtsgericht, F 844/45: Fröh, v. Glauß, AmtsgerRat, auf-
 sichtsführender Richter, Geschäftsvorstand; Karl-Lubwig
 Köhler, AmtsgerRat; Gustav Kapp, Gustav Groß, Franz
 Walter, JustizRp.; Rudolf Birkel, Franz Elisabeth Eise-
 mann, Jos. Linnernus, Rosa Christob., Marie Glendhuber,
 JustizRp.; Franz Eumann, Justizbeschaffer; Anton Koller-
 feber, Verwalter.

Landkreis Bühl. Amtsgerichte: a) Achern, b) Babers-Baben, c) Bühl

Ort	Orts- klasse	Ent- fern.v. Amtsitz	Postbesel- bezirk	Bürgermeister	Ratichreiber	Gemeinde- rechner	1. Beigeordneter
1. *Achern	B	9,0	Achern	Richard Kraemer	Karl Hartmann	Emil Sauer	Wilh. Hohl
2. *Bühlertal	C	2,0	übr. Bühl	Friedrich Daub	Adolf Wolfner	Karl Baumann	Johann Frey
3. *Bühl	C	4,9	übr. Bühl	Franz Meier 2	Karl Reith 2	Wilh. Frießmann	Jos. Fr. Meier
4. *Bühlertal	C		Bühl	Karl Heng	Richard Senger	Ludwig Rogel	Richard Schid
5. *Bühlertal	C	7,0	Bühl	Karl Bauth	Frenkle, Gahn	Wilh. Kuntler	

2	*Waldweiser	W	c	C	2,0	ib. Bühl	Karl Roth 2	Richard Senger	Richard Schür
3	*Bühlhofen	W	c	C	4,9	über Bühl	Karl Roth 2	Richard Senger	Richard Schür
4	*Bühl	W	c	B		Bühl	Karl Roth 2	Richard Senger	Richard Schür
5	*Bühlertal	W	c	C	7,0	Bühl	Karl Roth	Richard Senger	Richard Schür
6	*Ehental	W	c	D	3,5	Bühl	Albert Werber	Richard Senger	Richard Schür
7	*Neuenbach	W	a	D	12,0	ib. Bühl	Bernh. Werber	Richard Senger	Richard Schür
8	*Kirschenbach	W	a	D	18,0	über Bühl	Joseph Kettler	Richard Senger	Richard Schür
9	*Gamsbühl	W	a	D	12,0	Gamsbühl	Joseph Schneider	Richard Senger	Richard Schür
10	*Weßlern	W	a	D	13,5	ib. Weßlern	Karl Pfeifer 2	Richard Senger	Richard Schür
11	*Grakweter	W	a	D	13,6	über Weßlern	Leo Högert	Richard Senger	Richard Schür
12	*Kappelried	W	a	D	15,2	Kappelried	W. Sutterer	Richard Senger	Richard Schür
13	*Saut	W	c	D	7,0	Saut	Joseph Hummel	Richard Senger	Richard Schür
14	*Seibersung	W	c	D	9,0	ib. Seibersung	Joseph Kettler	Richard Senger	Richard Schür
15	*Wies	W	c	D	7,0	ib. Bühl	Joseph Kettler	Richard Senger	Richard Schür
16	*Wiesbach	W	c	D	18,0	über Weßlern	Lorenz Schott	Richard Senger	Richard Schür
17	*Weuwer	W	c	D	5,0	über Bühl	Karl Kohler	Richard Senger	Richard Schür
18	*Oberachern	W	a	D	6,0	ii. Steinbach	Altois Strohle	Richard Senger	Richard Schür
19	*Oberbruch	W	a	D	11,0	Oberbruch	Lorenz Sted	Richard Senger	Richard Schür
20	*Oberlesbach	W	a	D	5,0	über Bühl	Bernh. Glaser	Richard Senger	Richard Schür
21	*Oberweier	W	c	D	8,0	Oberweier	Joseph Kettler	Richard Senger	Richard Schür
22	*Illm	W	a	D	2,3	Bühl	Kris Wolf	Richard Senger	Richard Schür
23	*Dittenhöfen	W	a	D	16,0	Dittenhöfen	Wilhelm Roth	Richard Senger	Richard Schür
24	*Dittersweier	W	c	C	3,7	Dittersweier	Wapfist Scher	Richard Senger	Richard Schür
25	*Ersbach	W	a	D	7,0	Ersbach	Bernhard Scher	Richard Senger	Richard Schür
26	*Ersbach	W	a	D	7,0	Ersbach	Bernhard Scher	Richard Senger	Richard Schür
27	*Ersbach	W	a	D	7,0	Ersbach	Bernhard Scher	Richard Senger	Richard Schür
28	*Ersbach	W	a	D	7,0	Ersbach	Bernhard Scher	Richard Senger	Richard Schür
29	*Ersbach	W	a	D	7,0	Ersbach	Bernhard Scher	Richard Senger	Richard Schür
30	*Ersbach	W	a	D	7,0	Ersbach	Bernhard Scher	Richard Senger	Richard Schür
31	*Ersbach	W	b	C	10,5	über Bühl	Joseph Kettler	Richard Senger	Richard Schür
32	*Ersbach	W	b	C	24,1	Ersbach	Alto. Kachbauer	Richard Senger	Richard Schür
33	*Ersbach	W	c	D	8,0	Ersbach	Fridolin Knapp	Richard Senger	Richard Schür
34	*Ersbach	W	c	D	4,5	Ersbach	H. Steinmeyer	Richard Senger	Richard Schür
35	*Ersbach	W	c	D	13,0	ib. Rahlatt	Karl Matt	Richard Senger	Richard Schür
36	*Ersbach	W	c	D	11,0	Lichtenau	Konrad Müller	Richard Senger	Richard Schür
37	*Ersbach	W	c	D	7,0	Bühl	Ant. Wurdt 6	Richard Senger	Richard Schür
38	*Ersbach	W	c	D	6,0	Steinbach	Joseph Kranz	Richard Senger	Richard Schür
39	*Ersbach	W	a	D	3,5	Bühl	W. Oler	Richard Senger	Richard Schür
40	*Ersbach	W	a	D	15,6	Kappelried	Joseph Ochs	Richard Senger	Richard Schür
41	*Ersbach	W	c	D	7,0	ib. Rahlatt	Joseph Ochs	Richard Senger	Richard Schür
42	*Ersbach	W	c	D	7,0	ib. Rahlatt	Joseph Ochs	Richard Senger	Richard Schür
43	*Ersbach	W	c	D	7,0	ib. Rahlatt	Joseph Ochs	Richard Senger	Richard Schür
44	*Ersbach	W	c	D	7,0	ib. Rahlatt	Joseph Ochs	Richard Senger	Richard Schür
45	*Ersbach	W	c	D	7,0	ib. Rahlatt	Joseph Ochs	Richard Senger	Richard Schür
46	*Ersbach	W	c	D	7,0	ib. Rahlatt	Joseph Ochs	Richard Senger	Richard Schür
47	*Ersbach	W	c	D	7,0	ib. Rahlatt	Joseph Ochs	Richard Senger	Richard Schür
48	*Ersbach	W	c	D	7,0	ib. Rahlatt	Joseph Ochs	Richard Senger	Richard Schür
49	*Ersbach	W	c	D	7,0	ib. Rahlatt	Joseph Ochs	Richard Senger	Richard Schür
50	*Ersbach	W	c	D	7,0	ib. Rahlatt	Joseph Ochs	Richard Senger	Richard Schür
51	*Ersbach	W	c	D	7,0	ib. Rahlatt	Joseph Ochs	Richard Senger	Richard Schür
52	*Ersbach	W	c	D	7,0	ib. Rahlatt	Joseph Ochs	Richard Senger	Richard Schür
53	*Ersbach	W	c	D	7,0	ib. Rahlatt	Joseph Ochs	Richard Senger	Richard Schür
54	*Ersbach	W	c	D	7,0	ib. Rahlatt	Joseph Ochs	Richard Senger	Richard Schür
55	*Ersbach	W	c	D	7,0	ib. Rahlatt	Joseph Ochs	Richard Senger	Richard Schür
56	*Ersbach	W	c	D	7,0	ib. Rahlatt	Joseph Ochs	Richard Senger	Richard Schür
57	*Ersbach	W	c	D	7,0	ib. Rahlatt	Joseph Ochs	Richard Senger	Richard Schür
58	*Ersbach	W	c	D	7,0	ib. Rahlatt	Joseph Ochs	Richard Senger	Richard Schür
59	*Ersbach	W	c	D	7,0	ib. Rahlatt	Joseph Ochs	Richard Senger	Richard Schür
60	*Ersbach	W	c	D	7,0	ib. Rahlatt	Joseph Ochs	Richard Senger	Richard Schür
61	*Ersbach	W	c	D	7,0	ib. Rahlatt	Joseph Ochs	Richard Senger	Richard Schür
62	*Ersbach	W	c	D	7,0	ib. Rahlatt	Joseph Ochs	Richard Senger	Richard Schür
63	*Ersbach	W	c	D	7,0	ib. Rahlatt	Joseph Ochs	Richard Senger	Richard Schür
64	*Ersbach	W	c	D	7,0	ib. Rahlatt	Joseph Ochs	Richard Senger	Richard Schür
65	*Ersbach	W	c	D	7,0	ib. Rahlatt	Joseph Ochs	Richard Senger	Richard Schür
66	*Ersbach	W	c	D	7,0	ib. Rahlatt	Joseph Ochs	Richard Senger	Richard Schür
67	*Ersbach	W	c	D	7,0	ib. Rahlatt	Joseph Ochs	Richard Senger	Richard Schür
68	*Ersbach	W	c	D	7,0	ib. Rahlatt	Joseph Ochs	Richard Senger	Richard Schür
69	*Ersbach	W	c	D	7,0	ib. Rahlatt	Joseph Ochs	Richard Senger	Richard Schür
70	*Ersbach	W	c	D	7,0	ib. Rahlatt	Joseph Ochs	Richard Senger	Richard Schür
71	*Ersbach	W	c	D	7,0	ib. Rahlatt	Joseph Ochs	Richard Senger	Richard Schür
72	*Ersbach	W	c	D	7,0	ib. Rahlatt	Joseph Ochs	Richard Senger	Richard Schür
73	*Ersbach	W	c	D	7,0	ib. Rahlatt	Joseph Ochs	Richard Senger	Richard Schür
74	*Ersbach	W	c	D	7,0	ib. Rahlatt	Joseph Ochs	Richard Senger	Richard Schür
75	*Ersbach	W	c	D	7,0	ib. Rahlatt	Joseph Ochs	Richard Senger	Richard Schür
76	*Ersbach	W	c	D	7,0	ib. Rahlatt	Joseph Ochs	Richard Senger	Richard Schür
77	*Ersbach	W	c	D	7,0	ib. Rahlatt	Joseph Ochs	Richard Senger	Richard Schür
78	*Ersbach	W	c	D	7,0	ib. Rahlatt	Joseph Ochs	Richard Senger	Richard Schür
79	*Ersbach	W	c	D	7,0	ib. Rahlatt	Joseph Ochs	Richard Senger	Richard Schür
80	*Ersbach	W	c	D	7,0	ib. Rahlatt	Joseph Ochs	Richard Senger	Richard Schür
81	*Ersbach	W	c	D	7,0	ib. Rahlatt	Joseph Ochs	Richard Senger	Richard Schür
82	*Ersbach	W	c	D	7,0	ib. Rahlatt	Joseph Ochs	Richard Senger	Richard Schür
83	*Ersbach	W	c	D	7,0	ib. Rahlatt	Joseph Ochs	Richard Senger	Richard Schür
84	*Ersbach	W	c	D	7,0	ib. Rahlatt	Joseph Ochs	Richard Senger	Richard Schür
85	*Ersbach	W	c	D	7,0	ib. Rahlatt	Joseph Ochs	Richard Senger	Richard Schür
86	*Ersbach	W	c	D	7,0	ib. Rahlatt	Joseph Ochs	Richard Senger	Richard Schür
87	*Ersbach	W	c	D	7,0	ib. Rahlatt	Joseph Ochs	Richard Senger	Richard Schür
88	*Ersbach	W	c	D	7,0	ib. Rahlatt	Joseph Ochs	Richard Senger	Richard Schür
89	*Ersbach	W	c	D	7,0	ib. Rahlatt	Joseph Ochs	Richard Senger	Richard Schür
90	*Ersbach	W	c	D	7,0	ib. Rahlatt	Joseph Ochs	Richard Senger	Richard Schür
91	*Ersbach	W	c	D	7,0	ib. Rahlatt	Joseph Ochs	Richard Senger	Richard Schür
92	*Ersbach	W	c	D	7,0	ib. Rahlatt	Joseph Ochs	Richard Senger	Richard Schür
93	*Ersbach	W	c	D	7,0	ib. Rahlatt	Joseph Ochs	Richard Senger	Richard Schür
94	*Ersbach	W	c	D	7,0	ib. Rahlatt	Joseph Ochs	Richard Senger	Richard Schür
95	*Ersbach	W	c	D	7,0	ib. Rahlatt	Joseph Ochs	Richard Senger	Richard Schür
96	*Ersbach	W	c	D	7,0	ib. Rahlatt	Joseph Ochs	Richard Senger	Richard Schür
97	*Ersbach	W	c	D	7,0	ib. Rahlatt	Joseph Ochs	Richard Senger	Richard Schür
98	*Ersbach	W	c	D	7,0	ib. Rahlatt	Joseph Ochs	Richard Senger	Richard Schür
99	*Ersbach	W	c	D	7,0	ib. Rahlatt	Joseph Ochs	Richard Senger	Richard Schür
100	*Ersbach	W	c	D	7,0	ib. Rahlatt	Joseph Ochs	Richard Senger	Richard Schür

Landkreis Donaueschingen (Landeskommissärbezirk und Landgerichtsbezirk Konstanz)

Landratsamt: Rudolf Wieg, Landrat; Dr. Friedrich Detmisch, Reg.Rat; Eduard Mayer, Karl Giesler, Reg.O.Finb.;

Rudolf Mann, Stefan Giesler, Max Engler, Wilhelm Kreis-

haupt, Fritz Engelstein, Wilhelm Dab, Franz Seiff, Reg.Finb.;

Heinrich Schärer, Wilhelm Dater, Reg.Ser.; Johann

Schiffler, Fritz Becker, Reg.Min.; Albert Darrlieb, Krongl.;

Etto Meber, Amtsgehilfe; Christhina Lang, Luise Straßer,

Kanglsh.

Landkreisstellungsverwaltung: Rudolf Wieg, Landrat; Weibert

Zeheber, Kreisamtmann.

Kreisräte: Dr. Herbert Moritz, Med.Rat, Amtsarzt;

Ulrich Kessler, Büroang. (siehe Gesundheitsämter).

Regierungsreferent: Dr. Joh. Mittelmann, Reg.Vet.Rat.

Bezirksbaumeister: Eugen Weibrand und Josef Stadelhofer.

Sanjter: Schläger der Wab. Gehäubeversicherungskantl;

U. Bietenfaber, Baumst., Donaueschingen, Konradin-

Kreuzer-Str. 9, F 425.

Landkreis Donaueschingen. Amtsgerichte: a) Donaueschingen, b) Engen, c) Willingen

Ort	Drittsklasse	Entfern. v. Amtsh.	Postbestellbezirk	Bürgermeister	Rathschreiber	Gemeindevorsteher	1. Beigeordneter
1 *Maien	a	5,0	ii. Donauesch.	Joh. Scheuble	Karl Komner	H. Doll 1	Edto Rothweiler
2 *Horb	a	16,0	ii. Donauesch.	Jak. Hamburger	Johann Weiler	Andreas Weiler	Krist Schell
3 *Willingen	b	18,0	ii. Willingen	Karl Amma	Johann Kobel	Josef Schmidmann	Josef Staub 1
4 *Wella	a	7,8	ii. Donauesch.	Joseph Kaiser	Robert Wirt	Theodor Helm	Fern. Schner
5 *Willingen	a	9,0	ii. Donauesch.	Karl Helb	Max Schient	Karl Müller	Wilhelm Benz
6 *Blumberg	a	17,0	ii. Blumberg	Theodor Schmitz	H. Goslar	H. Fehrenbach	Wilh. Dauter
7 *Bammüngen	Wa	6,8	ii. Donauesch.	Justus Hummel	Herrn. Goslar		

Ort	Orts- klasse	Qu- fern. v. Stützpl.	Postbestell- bezirk	Bürgermeister	Ratschreiber	Gemeinde- rechner	1. Beigeordneter
41 *Singen W a	D	12,8	ü. Donauesch.	Wilhelm v. Wolf	Christian Dörr	Christian Dörr	Geist Freym
42 *Röhren W a	D	5,0	Röhren	Frz. Straub	Emil Pfister	Josef Reichmann	Herrn Gräppler
43 *Riedböhringen W a	D	11,0	Riedböhring.	Josef Friedrich	Marin Erbhart	Josef Schmid	Josef Föcher
44 *Rohrbach Fa	D	21,0	Riedböhring.	Max Gehrig	W. Hoffhardt	Schaff. Schlier	Kaer Föcher
45 *Schönenbach Fa	D	35,0	Schönenbach	Wolff Wolf	Josef Stern	Felix Bernhardt	Christ. Kemminger
46 *Ettlen b	D	30,0	Schönenbach	Erwin Bürkle	Erwin Bürkle	Emil Haas	Erwin Bürkle
47 *Sumpföhren a	D	20,0	über Ettlen	Josef. Vogt	Kriobalm Straub	Stefan Baur	Leonhard Saur
48 *Sumpföhren a	D	8,0	Sumpföhren	Edo. Hoffler	Josef Kaiser	Johann Wilder	Abolf Schmid
49 *Sumpföhren a	D	10,0	ü. Donauesch.	Frz. Hoffler	Dom. Weißhaar	Herrn. Schleiter	Josef Hauger
50 *Tammheim W a	D	11,0	ü. Donauesch.	Edo. Steiner	Pol. Päsler	Josef Kemminger	Stefan Bleßing 1
51 *Urnabdingen a	D	12,5	Urnabding.	Emil Marx	Katob Doppel	Edo. Weinstiel	Stefan Bleßing 1
52 *Unterabdingen a	D	12,5	Urnabding.	Josef Kändler	Josef Koch	Josef Koch	Franz Metz
53 *Unterabdingen a	D	13,5	ü. Donauesch.	Josef Schropp	Josef Schropp	Konrad Wiber	Joh. Domleiter
54 *Waldhufen W Fa	D	23,0	Waldhufen	Wilhelm Straub	Karl Keller	Hermann Endres	Rudolf Schmid
55 *Waldhufen a	D	9,9	Waldhufen	Anna Willmann	Anton Föcher	Mathä. Müller	Karl Eimminger
56 *Waldhufen W a	D	7,0	Waldhufen	Frz. Hauger	Josef Schwab	Karl Eimminger	G. Straub
57 *Zimmern b	D	18,0	Zimmernb. u. Eimmending.	Frz. Hauger	Josef Schwab	Eugen Baur	Seigmann

F: Notariat Furtwangen V; Notariat Bilingen.

Landkreis Eimmendingen (Landeskommissärbezirk und Landgerichtsbezirk Freiburg)

Landratsamt: Dr. Alfred Dagenunger, Landrat; Dr. Hubert Schneefürber, Dr. Ludwig Seiterich, Reg. Räte; Gustav Koch, Reg. Räte.; Michael Uhl, Reg. Räte.; Konrad Birmele, Edto Wübber, Alfred Förster, Hans Darter, Abolf Kraus, Franz Kieger, Lothar Schmeckenburger, Ferdinand Steinhardt, Reg. Räte.; Friedrich Vorth, Selene Lindberger, Reg. Räte.; Eugen Stamm, Reg. Räte.; Aug.

Reg. Räte: Maria Fischer, Maria Fischer, Rang. Räte.; Gustav Konrad, Amtsgefelle, Landkreiskreisverwalter: Leiter: Dr. Dagenunger, Landrat; Josef Gruner, Kreis Räte.; Kurt Wolf, Kreis Räte.; Paul Schöne, Kreis-Obbau-Räte.; Alfred Stein, Kreis Räte.; Franz Hirt, Kreis Räte.; Eimmendingen; Max Melnauer, Kreis Räte.; Waldfür., Gustav

Kreis- bzw. Bezirksrate: Franz Witt, Bürgerm., Emmendingen; Max Kellmayer, Bürgerm., Waldkirch; Gustav

Verbandung Kreimath, Reg.IMP.; Theodor Wirth, Kreisr., Limmberger, Reg. Sect.; Eugen Braun, Reg.IMP.; Aug.

Hüb, Bürgerm., Zeiningen; Karl Kanfänger, Bürgerm., Oberwinden; Georg Kanneberg, Stadtr., Oberwinden; Wilhelm Witt, Bürgerm., Pollinau; Karl Fehrenbach, Stadtr., Emmendingen; Josef Wirtle, Landw., Gaisbach; Gesundheitsamt: Dr. Richard Weber, Med. Rat., Amtsarzt; Dr. Günter Kirchschlager, Med. Rat.; Karl Hauser, Viro-analyt. (siehe Gesundheitsämter)
 Regierungsreferendäre: Emmendingen I: Dr. Hub. Kraut, Reg. Verhät., Emmendingen II in Waldkirch; Reg. Verhät., Dr. Konst. Leber.
 Bezirksbauamt: Gustav Wab, Hans Göhr.
 Hauptver. Schäfer der Bad. Gebäudefversicherungsanstalt: D. Stud. Bauoberinsp., Kandestr. 41, F 465.
 Bezirksforstinspektoren: E. Walther, Emmendingen; D. Glatt, Endingen; Otto Kleiber, Waldkirch; W. Schiff, Echlertzen.
 Gesundheitsreferenten: Christian Dämmig, Emmendingen; Hermann Selter, Waldkirch; Ernst Subwig, Zeiningen.
 Amtsgerichte: F 401 u. 402: Guo. Schmitt, Walther Gürtel, Amtsverhät.; E. Lutz, Wa. Landrentlos, W. Schweitzer, Justizm., W. Schöler, Auguste Gienhauer, Justizm.; E. Roth, Justizm.; Franz Fehr, Justizwachsmstr.
 Gerichtsvollzieher: Johann Göb.
 Notariate: Dr. Josef Pfeiffendörfer, Karl Westermann, Justizm.; Emil Vog, Just. Sect., Maria Thal, Justizm.

Landkreis Emmendingen

Forstämter: Emmendingen: Dr. Jungmanns, Forstmstr. Zeiningen: Fritz Meuchaus, Forstmstr.
 Bezirksbauamt: f. unter Freiburg.
 Finanzamt: D. J. Walter, Reg. Rat. (siehe Finanzämter).
 Vermessungsamt (im Ketzlingen): E. Waquer, Verm. Rat. (siehe Vermessungsämter).
 Ketzlingen.
 Amtsgericht: Dr. Rolf Krieger, Amtsgericht; J. Silberer, Justizm.; A. Bömer, Justizm.; Josefine Wiesel, Notariat; (unbest.)
 Finanzamt: Josef Wabele, Reg. Rat. (siehe Finanzämter).
 Vermessungsamt: f. unter Emmendingen.
 Waldkirch.
 Amtsgericht: A. Roth, Amtsgericht; S. Wegger, W. Wegler, Justizm.; Julie Kochendorfer, Justizm.
 Gerichtsvollzieher: Michael Jodars.
 Notariate: E. Pfeifer (1), G. Künzel (2), Justizm.; D. Stredel, Justizm.; Pia Bayer, Kanzlfr.
 Forstamt: Selbst.: Jungmanns, Oberforst a. D.

Landkreis Emmendingen, a) Freiburg, b) Emmendingen, c) Ketzlingen, d) Waldkirch

Ort	Ortsklasse	Entfern. v. Amtssitz	Würgermeister	Rathschreiber	Gemeinderath	1. Beigeordneter
1. Miffonsauwald	d	22,0	W. Schonthardt	Aug. Ropper	W. Schonthardt	Wg. Furtwängler
2. Malmstern	e	15,0	Emil Bösch	Emil Fischer	Vol. Madler	Otto Fischer
3. *Balingen	b	9,5	Karl Traubwein	K. Wilhelm Madler	Fritz Nagel	Ernst Boob

Ort	Ort	Orts- klasse	Ent- fern. v. Münchh.	Postlell- bezirk	Bürgermeister	Rathschreiber	Gemeinde- rechner	1. Beigeordneter
4	*Biederbach W d	D	30,0	Elzach	Wend. Ringwald	Ben. Ringwald	Kaufst Gehring	Karl Bießer
5	*Biebach W d	D	16,0	Biebach	Josef Stadler	Frdr. Reizmann	Wilh. Haberstroh	Eugen Feßer
6	*Bleichheim W e	D	15,5	ii. Emmending.	K. Pfeiferschmidt	Julius Gohrt	Julius Rapp	
7	*Brombach W e	D	11,0	ii. Emmending.	Martin Gügle	Karl Schneider	Otto Nieper	Otto Bös
8	*Broggingen W d	D	18,0	Emmending.	Wilhelm Düry	Karl Kellius	Wilh. Knebel	Alfred Gögler
9	*Buchholz W d	D	9,5	Buchholz	Joseph Trentle	Josef Rib	H. Zimmermann	Herm. Verhofft
10	*Denzlingen W b	D	8,0	Denzlingen	W. Meier	Kästing, Reayob	Julius Ribling	
11	*Elzach W d	C	24,0	Elzach	Emil Niegger	Erwin Schindler	Anton Ebinger	Richard Görr
12	*Emmending. W b	B		Emmending.	Franz Hart	Otto Här	Säiner, Kraft	Karl Souier
13	*Emmending. a. R. W e	C	12,0	Emmending.	Rudolf Schmur	Antiseif	Wilhelm Wiffert	Emil Schlenker
14	*Forstheim W e	D	10,0	Forstheim	Friedrich Geber	Otto J. Geber	Ulrich Geber	Sinder
15	*Freiamt W e	D	11,0	Freiamt	Otto Gieslin	Chr. Rembold	Emil Bömerer	Zimmermann
16	*Günach W d	D	17,0	Günach	Franz Pentz	Chr. Reimbach	Frz. Sol. Bünger	Albert Oswald
17	*Goschsimonsb. d	D	12,0	Goschsimonsb.	Andreas Krenß	H. Trischler	Georg Wehrle	
18	*Gockingen W b	D	10,0	ii. Emmending.	Wilh. Gockibook	Franz Gockbach	Frz. Feldmann	Kaufst Herr
19	*Gymbach W b	D	8,0	ii. Emmending.	Karl Th. Martin	Johann Leisiger	Bernh. Gügle	Kaufst Gügle
20	*Horbshelm W e	C	15,0	Horbshelm	Fritz Rupp	Joes, Erhart	Otto Wolf	Walter Scholz
21	*Habenmoss W d	D	12,0	Habenmoss	Joseph Wäter	Hermann Wiffert	Kaver Wiffler	Kauf. Schmitzer
22	*Kenzlingen W e	C	10,0	Kenzlingen	Josef Areth		Franz Kiehrle	Hans Wintler
23	*Kollmarsteute W b	D	3,0	ii. Emmending.	Wilh. Vogel	Christian Gufjahr	Gustav Sammel	Wilhelm Vogel
24	*Kollman W b	D	15,0	Kollman	Gustav Gramb	Kar. Schmitt	Karl Marx	Leopold Beier
25	*Köbringen W b	D	4,0	Köbringen	Friedrich Grler	Kar. Scherer	Gottl. Gdermann	Otto Söh
26	*Königsstöffh. W a	D	15,0	ii. Emmending.	Wilh. Merkle	Mar. Heuringer	E. Hundertjund	Wilh. Brundbach
27	*Maled W b	D	4,0	Emmending.	Christ. Pfeiler	Christ Pfeiler	Christ. Schrobitt	W. Mattmüller
28	*Mauterlingen W b	D	8,0	Mauterlingen	Friedrich Rürer	Albert Mannin	Karl Fr. Fischer	Gustav Brand
29	*Mundingen W b	D	3,0	Emmending.	Wilhelm Kirch	Adert Thoma	Math. Schmeber	Anton Wagner
30	*Niederranten W d	D	20,0	ii. Emmending.	Nach. Witt	Karl Fuhrer	Albert Thoma	Heinrich Mus
31	*Niederranden W d	D	18,0	ii. Emmending.	Adolf Witt	Karl Fuhrer	Albert Thoma	Anton Wagner
32	*Nimburg W b	D	7,0	ii. Emmending.	Adolf Witt	Christ. Dangelsten	Karl Demmler	Karl Schmidt
33	*Nordweil W c	D	11,9	ii. Emmending.	Leo Wader	Marl. Schmieber	Karl Wader	Bernhard Frauß

34	*Oberhamen	W	e	D	20,0	ii. Emmending.	Esar Weiss	W. Sängle	Albert Troger	Josef Klar
35	*Eberimonsb.	W	d	D	25,0	ii. Emmending.	Josef Schmiebler	August Baumert	Albert Schmiebler	Lambert Weiss
36	*Oberwinden	W	d	D	25,0	ii. Emmending.	Karl Kanfänger	Ernst Weiss	Martl. Schmiebler	Josef Weber
37	*Hofschwand	b	D	D	14,5	ii. Emmending.	Mathias Büßler	Emil Hoff	Josef, Gg. Mühlner	Hr. Grafmüller
38	*Piedtal	W	b	D	28,0	ii. Emmending.	Edward Bernert	Herr. Laichinger	Vinton Käufer	Josef Weber
39	*Reute	b	D	D	6,0	ii. Emmending.	Andreas Bed	Andreas Bed	Allois Hierer	Friedrich Hierer
40	*Riegel	e	D	D	9,0	ii. Emmending.	Fra. Jos. Dedert	Herrler, Dedert	Josef Hoffner	Willi Meyer
41	*Sachsen a. S.	O	a	D	20,0	ii. Emmending.	Ernst Oberenz	Josef Birle	Allois Hierer	Josef Birle
42	*Serru	W	b	D	7,0	ii. Emmending.	Ernst Hofer	Herrmann Menck	Gustav Schwab	Fra. Jos. Gugg
43	*Stegental	d	D	D	20,0	ii. Emmending.	Witus Burger	Willy Schneider	Andreas Hopper	Fra. Jos. Gugg
44	*Stensbach	W	d	D	7,0	ii. Emmending.	August Heigmann	Josef Schill	August Hopper	Fra. Jos. Gugg
45	*Suggental	b	D	D	8,6	ii. Emmending.	Gustav Hess	Josef Schneider	August Hopper	Fra. Jos. Gugg
46	*Zettingen	b	D	D	8,6	ii. Emmending.	Ernst Willardt	Albert Ehler	Willy, Fr. Buchs	Emil Schindler
47	*Zuffshoben	e	D	D	30,0	ii. Emmending.	Franz Trentle	Emil Engler	Karl Hofer	Zimmermann
48	Unterrimonswald	b	D	D	25,0	ii. Emmending.	Abolf Dinninger	Fra. Kav. Guth	Friedrich Guth	August Kärniger
49	*Wageningen	b	D	D	8,6	ii. Emmending.	Ldw. Kirch	Dr. Bauer	Fra. Schüller	Herrn. Hebold
50	*Wagenstadt	e	D	D	13,0	ii. Emmending.	Max Kellmayer	August Brand	Ernst Hammerle	August Ringwald
51	*Waldfirch i. Wr.	d	D	B	12,0	ii. Emmending.	Max Kellmayer	H. Zimmermann,	P. Griesbach	Stanisl. Göppert
52	Wasser	b	D	D	2,8	ii. Emmending.	U. Eid	U. Dupps	Max Kärniger	Ernst Hocht
53	*Welschzell	e	D	D	20,0	ii. Emmending.	Eugen Braun	Ernst Sillmann	Herrn. Raith	Ernst Hocht
54	*Wiltibach	d	D	D	32,0	ii. Emmending.	Witus Kern	Witus Kern	Wilhelm Wehrle	Albert Wanger
55	*Wiltshenreute	W	b	D	2,8	ii. Emmending.	Karl Menck	Fredr. Hambrecht	Karl Menck	Karl Eichler
56	*Wühl	e	D	D	20,0	ii. Emmending.	Otto Trutt	Paul König	Ernst Hocht	Julius Eßler
57	*Zach	d	D	D	17,6	ii. Emmending.	Karl Joss	Herrn. Burger	Kaver Schäggle	Julius Eßler

O: Notariat Eberthol

Stadtkreis und Landkreis Freiburg (Landeskommunalfürbezirk und Landesgerichtsbezirk Freiburg)

Polizeidirektion, F 5131: G. Conzosty, PolDir.; J. Karg, PolDir.
 U. Koppeler, RegPräs.; U. Heub, PolDir.; S. Allgeier, RegPräs.;
 H. Baggerich, U. Brunner, R. Schret, G. Jenne, R. Waser, H. Hebold, G. Seibert, PolDir.; B. Sellbirt, PolDir.;
 Gehr.; P. Dabuna, G. Kretner, Dr. Schade, PolDir.;
 P. Bender, G. Bedt, Dr. Deschler, R. Eckert, E. Faust, P. Müller, PolDir.; W. Fint, E. Kappeler, M. Esch, Kanjuzik, L. Nubi, Hausmstr.
 Schusspolizei: G. Reihoff, Major u. Kommandeur der Schutzpolizei; D. Bießer, P. Kistmann, Hauptm. der

Kauptber. Schäfer der Bad. Gebäudenversicherungsanstalt:
I. A. Rößler, Rautschp., Lehener Str. 54, F 4083, II. R. Zimmermann, Rautschp., Zimmerstr. 29, F 2817.

Betriebsführerinspektoren: Freiburg:, Abolf Gnan, Aug. Zimmermann, G. Schellinginger, G. Weber, W. Waltherr, von Roth, Vrieslach: Karl Aug. Kirchsartzen: Josef Stemmler, Aughtetten: Wlth. Lehmann.

Gendarmerieinspektor: Josef Schuchter, Freiburg.

Gendarmenobermeister: Josef Schirrmattler, Vrieslach.

Amstmann: Abolf-Spitzer-Str. 257, F 5101; Dr. Hermann Trunt, Amstager Str.; Dr. Dvoetfänger, G. Richter, Dr. Danner-Kanowski, Dr. E. Richter, G. Woth, Dr. J. Rieber, Dr. Schied, Dr. D. Welsch, Dr. P. Bärdler, Amstager-Räte: Dr. Forber, J. Lechauer, Dr. Strohaner, P. Kogler, Th. Weis, Justizimp.; Georg Drenn, G. Eagenberger, Otto Gehrig, Dr. Herr, M. Klein, G. Meirner, Karl Stadelmaler, W. Stambach, L. Tschann, C. Weimner, M. Wiesber, Justizimp.; Wlth. Köhler, J. Streibich, Justizett.; M. Wälsche, G. Gantert, G. Wälsche, G. Wirtenmeyer, Justizimp.; M. Meurerach, Hausmitr.; M. Debatin, G. Wehrin, Justizamtmitr.

Gerichtsvollzieher: M. Fischer, Gugels, Jung, Leutermann, Roth, Schöbauer, Kett, Zimmermann.

Notariate: Freiburg: Dr. Moor (1), E. Kern, Dr. D. Justiz-Rat Schneider (2), Jos. Keller (3), Dr. J. Dr. Dörmberger (4 u. 5), Justiz-Räte: Weichardtseiler Alf. Leis, Justiz Ectr.; Hans Ross, Justiz Ectr.; (1) W. Kretz, Justizimp.; (2) Jos. Gebner, Justizimp.; (3) J. B. Froid, Justizimp.; (4) Amalie Gerecht, Maria Pierre, Kamziffi, (Mot. 1—3). E. Müller, Justizimp.; M. Gläbner, Dr. Wörne, Justizimp.; Franz Grab, Alois Kraus, Anton Gröble, Wlthelmine Schwacke, Justizett.; C. Eiermann, Franz Wolf, W. Weinstock, Justizimp.; G. E. Schnal, Kamziffi, (Mot. 4/5 Grundbuchamt), Kirchgarten: Dr. Feinmann, Justizbett; Möbner, Justizimp.

Schulpflege: G. Kammerer, M. Kraus, Rev. Leuthn. der Schulpflege, P. Baumgartner, Leuthn. der Schulpflege; Staatskriminalpflege: G. Wetland, Krim.Kom. u. Leiter. Geh. Staatspflege: R. Traub, Krim.Bez. Ectr. u. Leiter. Wirtschaftsausschuss: J. Böger, Pol.Mat. u. Leiter. D. Schäfereder, Pol.Mat.; G. Richter, M. Danner, R. Langendorf, W. Demold, Polizeiw. Helf.-Viererkelle: M. Frösch, Pol.Ectr. Staatsk. Polizeikasse: W. Eetter, Pol.Ectr. u. Leiter; G. Schneider, Polizeirichtm. u. Helfw. Leiter: M. Bayle, J. Probst, Pol.Ectr., D. Steingele, Pol.Wst.; G. Kappeler, Kamziffientin.

Kreisräte: Stadtkreis: Abolf Feisterling, Braunereibei; Anton Fröh, Schlossermatr.; Eugen Goldschmidt, Taxeiermatr., Dr. Oskar Göhr, Eybistus; Friedrich Markstoss, Justizimp.; August Seng, Architekt; Dr. Eugen Wollenweber, Privat, alle wohnhaft in Freiburg.

Stadtsanitätsrat: Dr. Wittes, Städt. Sanitätsm. u.; G. Weyh, Baumstr.

Landratsamt: F 5131: Hof. Groß, Dienstvorst., Dr. M. Pfeiffer, Landräte: Rößler, Heghat; Fr. Burg, San. Obod, J. Koch, Reg. Imp.; K. Gartner, W. Gölter, G. Kohn, G. Rath, G. Scherberner, K. Schöpsel, E. Thoma, M. Walder, Reg. Imp.; Fr. Gysler, E. Schmidt, Reg. Ectr.; G. Haushalter, E. Widert, Reg. Imp.; M. Burkart, M. Locherer, E. Neuberger, Kamziffi; M. Krüngle, Hausmitr.

Landkreisfiskusverwaltung:

Kreisräte: Landkreis:

Kreisverwaltungsrat: M. Rängele.

Kreisgesundheitsamt: Dr. Alfred Hundler, Landesrat, Amstarzt (siehe Gesundheitsamt).

Regierungsreferendare: Freiburg I. Dr. Herrn. Hall; Freiburg II. Dr. Abolf Dandere, Reg. Ref. Mat.

Betriebsamtmacher: Hof. Kichmann, K. Schillingler.

Finanzämter: Freiburg-Stadt: Dr. G. Matthäus, Oberreg. Rat (siehe Finanzämter).
 Freiburg-Land: Max Fischer, Otto Schmidt, Oberkassiere (siehe Finanzämter).
Saugsollamt: D. Stettrecht, 23 Rat (siehe Söllämter).
Forstämter: Freiburg: Waldi, Forstamt, Wendlingen: Koch, Forstamt, Freiburg, Kirchgarten: Dr. S. Stoll, Oberforstamt, St. Märgen: Dr. H. Bad, Forstamt. Oberforstamt Freiburg: Stello.: Epismüller, Oberforstamt a. D.
Domänenamt: K. Kirchberger, Domänenrat (siehe Domänenämter).
Regierungsamt: H. Lorenz, Oberreg. Rat (siehe Straßensbauämter).

Vernehmungsamt: Carl Günser, Verm. Rat, Vorstand (siehe Vernehmungsämter).
Straßenbauamt: Zumbler, Reg. Bau Rat (siehe Straßensbauämter).
Wassertrassenamt: Weib, Reg. Bau Rat (siehe Wassertrassenämter).
Amtsgericht: Karl Leucht, Amtsgerech.; L. Weis, E. Voos, Justizrat.
Gerichtsvollsteher: Anton Jocher.
Notariat: Dr. Fr. Frey, Justizrat; Justiz. Oberrothwell: E. Calmbach, Ger. Just.; E. Roth, Justiz.
Finanzamt: Franz Grimm, St. M. (siehe Finanzämter).
Forstamt: Selzer von Albertis, Forstamt.

Landkreis Freiburg. Amtsgerichte: a) Breisach, b) Emmendingen, c) Freiburg, d) Staufen, e) Waldkirch

Ort	Orts- klasse	Ent- fern. v. Amtsitz	Poststell- bezirk	Bürgermeister	Ratsschreiber	Gemeinde- rechner	1. Beigeordneter
1 *Achtstetten	O a	27,0	Achtstetten	Oskar Böhler	W. Geyher	Georg Dölger	—
2 *Auen	D	5,0	Auen	K. Wirtenmaier	Frz. Glöckler	Joseph Ruf	Berner Blume
3 *Bidenlohl	O a	30,0	Freiburg	Karl Glöckner	Jacob Müller	Adolf Treiffen	Mar Müller
4 *Bienen	D	15,0	ib. Freiburg	Josef Stoll	Ernst Brobbel	Job. Bösch	Gust. Kammerer
5 *Bischofsingen	O a	23,0	ib. Freiburg	Adolf Schmidt	Albert Rieslin	W. Buchmüller	Karl Reimerer
6 *Bollschweil	D	12,0	Wollschweil	Herrschweil	Leonold Schmutz	W. Schweizer	Josef Weber
7 *Bödingen	D	15,0	ib. Freiburg	Karl Grün	E. Stein	W. Stählin	W. Konhäuser
8 *Breisach	D	23,0	Breisach	Frz. Josef Herr	E. Schmidt	Hermann Maier	Herrn. J. Maurer
9 *Buchbühl	D	14,0	Buchbühl	W. Schuler	Adolf Ernst	W. Kengler	Herrn. Ruf
10 *Buchheim	K c	10,0	Freiburg	Josef Fischer 1	Frz. Fischer 3	Karl Knuth	Josef Knuber
11 *Burg	D	12,0	Kirchgarten	Ed. Schlegel	Alfons Triffogler	Konrad Treicher	Josef Rippel
12 *Burlheim	O a	30,0	Burlheim	Arthur Schmidt	Fr. Stromer	E. Geiser	Fr. Berger
13 *Ebnet	D	4,0	Ebnet	Josef Schür	Franz Brander	August Rieger	Josef Sumie
14 *Ebringen	D	8,0	ib. Freiburg	Josef Franz	Robert Rubin	Mois Weiser	—

Ort	Orts- klasse	Ent- fern.-b. Wmßß	Postbestell- bezirk	Bürgermeister	Ratshreiber	Gemeinde- rechner	1. Beigeordneter
15	D	15,0	üb. Freiburg	Stefan Rüb	Hermann Willig	W. Breitenarter	Fritz Ded
16	C	15,0	ii. Emmending.	Gustav Hüb	Friedrich Birt	Christian Kaiser	Karl Hüb
17	D	12,0	üb. Freiburg	Wilhelm Käuter	Josef Helmle	Wsb. Scherer	Müller
18	D	14,0	Buchenbach	Max Kallisch	Max Schlegel*	Josef Bus	Emrad Schluß
19	D	20,0	Freiburg	Theodor Martin	Rich. Haub	Abol Kaiser	Josch Bauer
20	D	15,0	U.-Gottertal	Herm. Triffelher	Alfons Kuns	Aug. Triffelher	And. Reichenbach
21	A		Freiburg	Dr. Fcz. Herber, Oberbürgerm.,	Alex. Müller, Berr. Dir.	Frans Kaeler	Dr. Carl Hofner, Bürgerm., Sch. Schlatterer, Stkammerer Th. Langenber- ger, St. D. Baumat
22	D	12,0	üb. Freiburg	Otto Hartenbach	Alfbert Schäble	Richard Wohlsch	Franz Schmale
23	D	5,0	Freiburg	Friedrich Müller	Christ. Baumann	Ernst Endorfe	Friedrich Kappler
24	D	20,0	üb. Freiburg	Alfbert Ding	Karl Schächtele	K. Th. Schächtele	W. Wirtenmayer
25	D	23,0	üb. Freiburg	Emil Friedrich	Max Dietzche	Konrad Frengle	Emil Frengle
26	D	16,0	Freiburg-L.	Alban Morath	Josef Dienger	Ad. Wintler	Krang Steine
27	D	10,0	Denzlingen	Karl Dbr	Hch. Reichenbach	Hemig. Verhob	Stef. Baumann
28	D	8,0	üb. Freiburg	Bernh. Lorenz 2	Luene Sommer	Karl Meybrunn	Abol Kiesler
29	D	25,0	üb. Freiburg	Hch. Gohard	Friedolin Heitri	Josef Schill	Gremmelbacher
30	D	12,0	üb. Freiburg	W. Scherer	August Wial	Josef Wial	L. Kent
31	D	10,0	Wünstertal	Karl Wüch 1	Alfolf Triffel	Ernst Oberriber	Franz Geiler I.
32	D	8,8	Dugstetten	Hermann	Kosmas Wmann	Erwin Meier	Martin Helbe
33	D	35,0	Dugstetten	Ostfaco Bühler	Fritz Karel	Max Wäme	Fritz Jakob
34	D	18,0	Dugstetten	Fritz Gummel	Job. Weher	Edward Wiesler	
35	C	7,0	Freiburg	Karl Eng	Richard Vogel	Wilhelm Ritter	
36	D	33,0	ii. Emmending.	Helmrad Bösch	Abol Steipacher	Wotfr. Sillinger	
37	D	14,0	üb. Freiburg	J. Zimmermann	E. Gremmel- bacher	Frz. Lehmann	
38	C	11,0	Kirchgarten				

39	*Seher W	c	D	4,7	Friedr. Ditsch 1	Karl Schmeier	Karl Glocker	Friedr. Bernmann
40	*Reisheim W a	a	D	32,0	Jacob Kist	K. Gg. Umbauer	Hch. Meffmüller	Emil Umbauer
41	*Mengen W	c	D	12,0	Karl G. Peter	Wulfso Simon	Friedr. Schänflin	Emil Seefel
42	*Freiburg W a	a	D	18,0	Karl Gredmader	Robert Schindler	Von Mannam	Karl Seidinger
43	*Merabanten W c	c	C	4,0	Robert Schindler	Emil Helb	Von Mannam	—
44	*Münzingen W c	c	D	13,0	Mag. Lang	Konstant. Heister	Vern. Scherer	—
45	*Menshausen W c	c	D	11,5	Vol. Duemet	Konstant. Heister	Karl Dohn	Albert Pitegans
46	*Niederringen a	a	D	18,0	Fr. Gutstell	Josef Kindinger	Ernst Willy	Edsar Luchs
47	*Niederringen a	a	D	12,0	Aug. Fahringer	Konstant. Heister	Ernst Willy	Moritz Gut
48	*Oberbottental O a	a	D	23,0	Thedor Schögle	Wilhelm Reich	Ernst Willy	Albert Pitegans
49	*Oberbottental W K c	c	D	13,6	Wg. Schweiker	Wg. Schweiker	Ludw. Schindele	Edsar Luchs
50	*Oberrotweil W a	a	D	17,0	Ernst Dienzer	Ernst Kelling	Ernst Willy	Karl Rohrb
51	*Oberrotweil W a	a	C	23,0	Friz Berber i. B.	Ernst Kelling	Ernst Willy	Paul Schönbart
52	*Oberniederringen d	d	D	15,0	Heinr. Sidert	Ernst Kelling	Otto Weismann	Rob. Schilling
53	*Oberniederringen d	d	D	9,0	Hob. G. Brand III	Ernst Kelling	Otto Weismann	Rob. Schilling
54	*Oberniederringen d	d	D	11,1	Stefan Damer	Hudolf Müller	Otto Weismann	Rob. Schilling
55	*Oberniederringen d	d	D	11,0	Hch. Dandendistel	Stef. Dierentoch	Otto Weismann	Rob. Schilling
56	*Oberniederringen d	d	D	18,0	Johann Soumer	Richard Ruf	Otto Weismann	Rob. Schilling
57	*Oberniederringen d	d	D	14,0	Herrn. Klingele	H. Gutmann	Otto Weismann	Rob. Schilling
58	*Oberniederringen d	d	D	21,0	Gustav Noos	Friz Mehofer	Otto Weismann	Rob. Schilling
59	*Oberniederringen d	d	D	9,0	Josef Hegler	Roman Leber	Otto Weismann	Rob. Schilling
60	*Oberniederringen d	d	D	25,0	Hob. Weimann	Konst. Strubich	Otto Weismann	Rob. Schilling
61	*Oberniederringen d	d	D	11,4	Konst. Weimann	Konst. Strubich	Otto Weismann	Rob. Schilling
62	*Oberniederringen d	d	D	17,0	K. Riesler, Eh.	Frans Schelb	Otto Weismann	Rob. Schilling
63	*Oberniederringen d	d	D	8,0	Frans Wehger	Max Winbler	Otto Weismann	Rob. Schilling
64	*Oberniederringen d	d	D	10,0	Willy, Janne 2	W. Schindler 2	Otto Weismann	Rob. Schilling
65	*Oberniederringen d	d	B	11,0	Willy, Janne 2	W. Schindler 2	Otto Weismann	Rob. Schilling
66	*Oberniederringen d	d	D	8,2	Willy, Janne 2	W. Schindler 2	Otto Weismann	Rob. Schilling
67	*Oberniederringen d	d	D	15,0	Willy, Janne 2	W. Schindler 2	Otto Weismann	Rob. Schilling
68	*Oberniederringen d	d	D	18,0	Willy, Janne 2	W. Schindler 2	Otto Weismann	Rob. Schilling
69	*Oberniederringen d	d	D	17,0	Willy, Janne 2	W. Schindler 2	Otto Weismann	Rob. Schilling
70	*Oberniederringen d	d	D	12,0	Willy, Janne 2	W. Schindler 2	Otto Weismann	Rob. Schilling
71	*Oberniederringen d	d	D	15,0	Willy, Janne 2	W. Schindler 2	Otto Weismann	Rob. Schilling
72	*Oberniederringen d	d	D	6,0	Willy, Janne 2	W. Schindler 2	Otto Weismann	Rob. Schilling
73	*Oberniederringen d	d	D	9,0	Willy, Janne 2	W. Schindler 2	Otto Weismann	Rob. Schilling
74	*Oberniederringen d	d	D	9,0	Willy, Janne 2	W. Schindler 2	Otto Weismann	Rob. Schilling

27 *

bacher

381 *Gschürtel W K c

Ort	Orts- klasse	Ent- fern. v. Mittelp.	Postbefehl- besitz	Bürgermeister	Rathschreiber	Gemeinde- rechner	1. Beigeordneter
75	*Gästnerau W ^c	7,0	üb. Kreiburg	Jos. Bießler	Pius Schneider	F. Buttenmüller	Karl Lohrer
76	*Söffersmiller W ^c	9,0	Schallstodt	Robert Rupp	Heinrich Wärslein	Max Joss	Herr. Gulsberger
77	*Garten W ^c	8,0	Garten	Gust. Steinbart	Mag. Scherer	Leo Gremmel	Hilf. Riegel
78	*Bastler W ^c	16,0	Oberrieb	Hb. Bähringer	Otto Schreiner	Pius Brendler	Heinrich Zipfel

O.: Notariat Eberrotweil; K.: Notariat Kirchharten.

Landeskommissariatsbezirk Mannheim — Landkreis Heidelberg — Stadtkreis Heidelberg

Polizeibehörden: O. Denninger, Hof Dir.; Jos. Eiermann, Reg.Rat.; G. Gehring, Polizeimitt.; W. Vogt, Fr. Waldvogel, Hof D. Jupp.; G. Gull, S. Gehn, Th. Kessler, Hof D. Jupp.; Heinrich Kuntzmann, W. Kießel, W. Ritter, G. Wärslein, Hof D. Jupp.; M. Wolter, J. Bühler, G. Stamm, W. Füllinger, H. Vogelbacher, K. Müller, H. Kuchlinger, Hof D. Jupp.; W. Gehhard, Hof D. Jupp.; H. Gaud, Hausmstr., Kommandeur der Schutzpolizei; G. Kühn, Hofmajor; Leiter der Kriminalpolizei: D. Sioff, Hof D. Jupp.; Leiter der Bezirksabteilung: D. Stadler, Hof D. Jupp.; Kreisräte: Stadtkreis: Lorenz Mayer, Wirt; Heinrich Karl Gailer, Hof D. Jupp.; Franz Mayer, Hof D. Jupp.; Heinrich Karl Müller, Hof D. Jupp.; Edoard Soine, Oberbaurat; Karl Müller, Reichsbaubeamter, alle wohnhaft in Heidelberg.

Landkreistagsverwaltung: J. Köhlein, Hof D. Jupp.; Kreisamtm.: L. Gye, Hof D. Jupp.; L. Reinhardt, Hof D. Jupp.; Kreisräte: D. Bender, Bürgermstr., Wiesloch; Dr. H. Schneider, Bürgermstr., Eberbach; H. Stumpf, Bürgermstr., Seckman b. D. Jupp.; Schmalzer, Bürgermstr., Mottentau; G. Schöber, Bürgermstr., Mauer; G. Kramer, Kreispropagandaeiter, Neckermünd; H. Sauer, Hof D. Jupp.; Eberbach; G. Kirch, Schlossermstr., Medesheim; G. Schweinfurth, Landwirt, Walldorf; E. Zimmermann, Hof D. Jupp., Mühlhausen.

Gesundheitsamt: Dr. Ernst Reibhofer, Med.Rat., Amtsarzt und Leiter (siehe Gesundheitsämter).

Landratsamt: F 7441/44; D. Naumann, Landrat; D. Spröck, J. La Fontaine, Reg.Räte; D. Huber, G. Seebert, G. Steinbrenner, J. Steinmann, Hof D. Jupp.; D. Baur,

Schenk

liefert

3-Achs-Anhänger

für 11 Tonnen

2-Achs-Anhänger

für 8 Tonnen

Sonderfahrzeuge

Robert Schenk

Stuttgart-Feuerbach

Landkreis Heidelberg. Amtsgerichte: a) Oberbach, b) Heidelberg, c) Wiesloch

Ort	Ortsklasse	Entfern. v. Amtsh.	Poststellenbegrit	Bürgermeister	Rathschreiber	Gemeinderichter	1. Beigeordneter
1	*Mittlach	D	Schriesheim	B. Jungmann	G. Förder 1	H. Förder 1	H. Sauer 2
2	*Mittlach	25,0	u. Schönau	Wich. Schmitt	Karl Reibberger	H. Reinhard	Andreas Müller
3	*Wierthal	15,0	Wierthal	Johannes Pfister	Friedr. Gefäller	Ludwig Wolf	Wilhelm Huber
4	*Wannental	15,0	Wannental	W. Lämmler	Hermann Ester	G. Siebelberger	
5	*Wronbach	29,0	Wronbach	Jacob Pfeleger	Otto Pfeiner	Wilhelm Verdel	
6	*Wiesheim	15,0	Wiesheim	Victor W. Rier	Karl Wirth	Wilhelm Frei	H. Sauer
7	*Wiesberg	4,0	Wiesberg	Karl Wirth	August Körner	W. Pfeifer	Josef Fischer
8	*Wiesbühl	4,0	Wiesbühl	Erwin Briel	August Kraft	H. Hofmann	H. Hofmann
9	*Wiesbühl	30,0	Wiesbühl	Dr. V. Schmeißer	Dr. Baumann	Hans Pfeifer	Carl Strohan
10	*Wiesbühl	5,0	Wiesbühl	Paul Hüner	Freiber. *Geß	Friedrich Weis	Emil Schulz
11	*Wiesbühl	45,0	Wiesbühl	Wilhelm Löwel	Theod. Hansbach	Andr. Luaths 3	H. Kallenwein 2
12	*Wiesbühl	13,0	Wiesbühl	Georg Müller	Heinrich Emig	Fr. Hummelmann	Georg Endlich
13	*Wiesbühl	15,0	Wiesbühl	Ludwig Rier	Ernst Höfner	Willy Mohr	Karl Reibner
14	*Wiesbühl	23,0	Wiesbühl	Otto Seifert	H. Wolf	H. Fischer	Georg Reibolb
15	*Wiesbühl	30,0	Wiesbühl	Adam Schmitt 2	Aug. Braun	Dr. Wirth	H. Genthle
16	*Wiesbühl	30,0	Wiesbühl	Dr. K. Meinhäus	Dr. W. Rier	Dr. Wirth	H. Genthle
17	*Wiesbühl	16,4	Wiesbühl	Dr. W. Rier	Dr. W. Rier	Dr. W. Rier	H. Genthle
18	*Wiesbühl	7,5	Wiesbühl	Dr. W. Rier	Dr. W. Rier	Dr. W. Rier	H. Genthle
19	*Wiesbühl	40,0	Wiesbühl	Dr. W. Rier	Dr. W. Rier	Dr. W. Rier	H. Genthle
20	*Wiesbühl	8,0	Wiesbühl	Dr. W. Rier	Dr. W. Rier	Dr. W. Rier	H. Genthle
21	*Wiesbühl	17,0	Wiesbühl	Dr. W. Rier	Dr. W. Rier	Dr. W. Rier	H. Genthle
22	*Wiesbühl	20,0	Wiesbühl	Dr. W. Rier	Dr. W. Rier	Dr. W. Rier	H. Genthle
23	*Wiesbühl	19,0	Wiesbühl	Dr. W. Rier	Dr. W. Rier	Dr. W. Rier	H. Genthle
24	*Wiesbühl	18,0	Wiesbühl	Dr. W. Rier	Dr. W. Rier	Dr. W. Rier	H. Genthle
25	*Wiesbühl	20,0	Wiesbühl	Dr. W. Rier	Dr. W. Rier	Dr. W. Rier	H. Genthle

№	Ort	Erts- Halle	Ent- fern. v. Hauptst.	Postbestell- bezirk	Bürgermeister	Rathschreiber	Gemeinde- rechner	1. Beigeordneter
26	*Mörschel \square N b	D	23,0	Wedesheim	Hch. Fellmann	A. Schumacher	Wilhelm Stier	Friedr. Ungerer
27	*Moosbrunn \square a	D	23,0	Werbach	Wilhelm Heß	Wilhelm Heß	Wilhelm Stier	Herd. Gohrig
28	*Müldenloch \square N b	D	16,0	Werkheim	Adam Lehr	Adam Karl	Friedr. Stober	Georg Gnst. Lehr
29	*Mühlhausen \square c	D	22,0	Mühlhausen	Ludwig Döfner	H. Zimmermann	Benedict Weibig	C. Zimmermann
30	*Metzenmühl \square b	B	10,0	Metzenheim	Beigeordneter W. Glos	Eugen Leonhard	Karl Graf	Gottfr. Kramer
31	*Mühlloch \square N b	C	11,0	Mühlloch	Jacob Baust	Sidmüller	Robert Bützer	Kippenhan
32	*Neuenberg \square a	D	28,4	ib. Eberbach	Emil Rupp	Friedrich Hegler	Eugen Gauthörlig	
33	*Neuenberg \square c	D	18,0	Rauenberg	Theob. Grentlich	Fulius Kloe	Edo Maier	
34	*Nettighelm \square c	D	22,0	Waldsch. B.	Ludwig Döfner	Frans Wehrlein 2	Josef Müller	Ferdinand Reiff 2
35	*Nordenau \square a	D	36,0	Eberbach-Ob.	Karl Schmucker	Th. Vansbach	Peter Schupp	Ranibach
36	*Rot \square	D	19,0	Rot	Karl Germer	Steinmüller, Ober- Thome	Em. Körner	Herrn. Thome 4
37	*Rotenberg \square c	D	20,0	Wiesloch	W. Grentlich	W. Grentlich	Oskar Weiff	Fehler
38	*Sandhausen \square b	C	8,8	Sandhausen	Hch. Wachmeter	W. Reiff	Hr. Mattern 2	Jacob Geberth
39	*St. Leon \square c	C	8,0	Sandhausen	W. Reiff	Philipp Kähler	Philipp Kery	Friedr. Stumpf 2
40	*St. Leon \square c	D	25,0	St. Leon	H. Bredt	Knoch, Fr. Reiff	Hch. Steriller 2	Wendert H.
41	*Sonnhausen \square c	D	20,0	Sonnhausen	Herrn. Müller 4	Peter Schudert	Hch. Steriller 2	Wilhelm Koch 2
42	*Sonnhausen \square N b	D	12,0	Sonnhausen-Ob.	Woolf Stumpf	Hch. Wögle	W. Hiberhof	Pat. Reiffert
43	*Schönbrunn \square a	D	22,0	Eberbach-Ob.	Wilhelm Heß 2	Philipp Heß	W. Himmermann	
44	*Schönbrunn \square a	D	30,0	ib. Eberbach	Karl Ghrig	Otto Müllig	H. Himmermann	Wilhelm Fischer
45	*Schwabenheim \square a	D	21,0	Gieselbromm	Adam Pfahl	H. Fr. Benz 1	Hermann Wender	Adam Schwarz
46	*Schwabenheim \square b	D	23,0	Wiesloch	Georg Braun	Georg Braun	Herrn. Wender	Georg Müller
47	*Schwabenheim \square c	D	12,0	Werkheim	Georg Wagner	W. G. W. Wagner	Pat. Wagsbörfer	Georg Heß 3
48	*Schwabenheim \square N b	D	22,0	Werkheim	Karl Wagner	Georg Wagner	Pat. Wagsbörfer	Ludwig Müller
49	*Schwabenheim \square N b	D	16,0	Werkheim	Georg Wagner	Georg Wagner	Pat. Wagsbörfer	Georg Heß 3
50	*Schwabenheim \square N b	C	15,0	ib. Werkheim	Georg Wagner	Georg Wagner	Pat. Wagsbörfer	Georg Heß 3
51	*Schwabenheim \square N b	D	14,0	Wiesloch	Edo Wender	W. G. W. Wagner	Pat. Wagsbörfer	Georg Heß 3
52	*Schwabenheim \square b	B	12,0	Wiesloch	Jacob Ghrig	W. G. W. Wagner	Pat. Wagsbörfer	Georg Heß 3
53	*Schwabenheim \square b	B	4,0	Wiesloch	Karl Ebenwälder	W. G. W. Wagner	Pat. Wagsbörfer	Georg Heß 3

N: Notariat Metzenmühl; A: Notariat Gieselbromm.

Stadtkreis und Landkreis Karlsruhe
(Landeskommissariatsbezirk und Landgerichtsbezirk Karlsruhe)

Reg. Sectr.; Benedikt Wagner, Emil Dürr, Amelie
Saunmann, Reg. Assi.; Adolf Weber, Kautschki; Florian
Weller, Kaufmann.; Leonhard Keller, Amtsgericht.
Landkreisverwaltungen: (amtlichlich Kreisverwaltungs-
Kreisinspektoren, Erntungsamt B und Kreisverwaltungs-
Vorsteher: Th. Wintermantel, Landrat; Wilhelm Bein-
pach, Kreisamtm.; Karl Stenert, Kreisinspektoren-
inspektor; Friedrich Wopf, Kreisoberinspektor; Eimar
Becker, Kreisinspektoreninspektor; Josef Mantz, Kreisins-
pektoreninspektor.

Kreisräte: Gustav Kraft, Bürgermtr., Gittingen; Dr. Otto
Kath, Bürgermtr., Bretten; Franz Scheibel, Bürgermtr.,
Göppingen; Eduard Gump, Bürgermtr., Sulzbach;
Ludwig Gröschner, Kaufmann, Gaggenheim; Erik Kam-
merer, Gehobener und Kreisverwaltungsführer, Wroben;
Gottfried Müller, Mechaniker, Grünwettersbach; Friedrich
August Nagel, Baumeistr., Staufenloch; Hermann Stober,
Baumeister, Heitruu.

Baumeister: Dr. Otto Schmelcher, Oßweßlat, Amts-
rat (siehe Gesundheitsämter).

Regierungsverordnungs-: I. Dr. Karl Gerlach, Reg. Ver-
ordnungsrat; II. Dr. Eskar Kibel, Reg. Verordnungsrat.

Kreisverwaltungs-: Wilhelm Wahl, Artur Kappeler.
Landrat der Kreisverwaltungs-: Winterstr. 52, F 1538.

II. Hh. Ding, Baumeistr., Vorharthaus 4, F 1713.
Kreisverwaltungsverordnungs-: Dr. Schuch, S. Gindner, S.
Wielach, A. Koller, G. Gieseler, A. Müller, Karlsruhe;
Friedr. A. Hofschadl, A. Gieseler, A. Müller, Karlsruhe;
Dr. Peroni, A. Kengelmann, Dr. Kammlater, Karlsruhe;
Durlach; Dr. Dengler, Graben; Dr. Schmelcher, St. Duda,
Gittingen; S. Wenzel, Bretten.

Polizeipräsidenten: Carl Engelhardt, Polizeipräsident; B.
Klump, Dr. K. Sauer, Reg. Assi.; A. Bauer, Polizeipräsident;
S. Weh, S. Käßinger, Polizeipräsident; E. Deng, E. Christag,
Dr. Dübn, A. Hof, S. Lohrer, E. Schuster, C. Hammer,
R. Esch, A. Gieseler, Polizeipräsident; J. Simmler, A. Trüb,
A. Koch, Polizeipräsident; J. Keller, G. Schwarz, J. Kemmet,
A. Hildwolf, A. Keller, Polizeipräsident; A. Strudat, Polizeipräsident;
A. Hof, E. Klotz, J. Schwörer, Kautschki; L.
Schmidt, Polizeipräsident; S. Dersan, Polizeipräsident; A.
Kugel, Amtsgeb.

Kreisräte:
Landratskontrolle: S. Wenz, D. Zimmermann, Baunachs-
Landrat; Ludwig Krel, Baumeistr., Stadt; Dr. Friedrich Red,
Stadtbaurat, Dienstadt; A. S. Lang, Dienstadt;
Stadtbaurat, Dienstadt; A. S. Lang, Dienstadt;
Emil Kauffer, Stb. Wiltger, Stb. Pfannenbecker, Karl
Beger, Mart. Kempf, Otto Dragler, Wilt Dreithaupt,
Bernh. Förschner, Eug. Geßfried, Verm. Insp.; Kurt
Weinhold, S. Betzner.

Landratsamt: Dienstadt; Th. Wintermantel, Landrat;
2. Beamte: Dr. Erik Schmidt, Landrat; Dr. Max Dittler,
Oßweßlat; Otto Schmitt, Reg. Rat; Hermann Dil-
bert, Heinrich Herz, Anton Kaufmann, Hermann Stroß,
Reg. Insp.; Friedrich Wülfel, Anton Wadler,
Wahl, Verordnungsrat, Christian Emmel, Karl Friedrich,
Franz Kraus, Franz Müdenberger, Karl Hub, Louise
Schönwälder, Ludwig Storz, Emil Storz, Erna Tragus,
Eugen Wilmstätter, Reg. Insp.; Wilhelm Wahl, Arthur
Kappeler, Bez. Baunachs; Heinrich Gab,

W. Gottlob Volz

**Metallgiesserei
und Armaturenfabrik**

STUTTGART-W

Gutenbergstraße 74, Telefon 63290

Gendarmerieinspektion Karlsruhe: Wilhelm Gehrig,
 Oberstzup., Gendarmerieabteilung Karlsruhe:
 Albert Geigang, Oberstzupr., Gendarmerieabtei-
 lung Gillingen: Fran. Gendzupr., Gend-
 merieabteilung Bretten: Adolf Walter, Gend-
 zupr.
 Amtsgericht Karlsruhe, Akademiestr. 4/8, F 5343. Dr. Al-
 fred Luppold, Amtsger.Dir.; Arthur Weggobdt, Amts-
 richter; Otto Albiez, Dr. Adolf Bahrmann, Frh. Deng,
 Dr. Curt Gahn, Franz Grimm, Otto Heib, Dr. Wilh.
 Herth, Dr. Otto Himmelmann, Gosebert Jerg, Dr. Karl
 Klöber, Dr. Heinrich Köhler, Wilh. Kraal, Dr. Siegfried
 Kuhn, Heinrich Meisinger, Adolf Schmalzer, Jakob Schrüß,
 Amtsgerichts-Georg Volpert, Justizamtin., Adolf Will,
 Karl Kraut, Adolf Müller, Justizsup.; Wilhelm Beck,
 Otto Böhler, Karl Braunstein, Albert Bredt, Karl
 Brunt, Karl Günter, Gröner, Otto Helm, Alfred
 Herrmann, Wilhelm Hertel, Gustav Klinkus, Hugo King,
 Karl Koelble, Heinrich Koch, Friedr. Kunz, Karl Meier,
 Julius Wolf, Emil Dit, Karl Reib, Erich Roller, August
 Schäfer, Oskar Schwed, Adolf Sidbr, Ernst Töpfer, Albert
 Zint, Justizsup.; Wilhelm Dertweid, Emil Mamer,
 Justiz-Dr.; Hermann Fährbach, Albert Leisale, Georg
 Meber, Hans Weantle, Georg Zimmer, Justiz-; Ernst
 Wöhringer, Hermann Weibel, Adolf Bohler, Sofie Ban-
 mann, Anna Beschloß, Martha Vier, Wilhelm Woppel,
 Karl Dengert, Oskar Dangelmann, August Ewert, Adolf
 Greiber, Anna Dannauret, August Heinrich, Anna Klingele,
 Karl Labbig, Johanna Müller, Luise Molanus, Wilhelm
 Philipp, Leopold Wisel, Margarete Weistrann, Justiz-;
 Klara Herber, Franz Will, Wilhelm Fuchs, Josef Sparr,
 Justiz-Dr.; Karl Greß, Karl Stumm, Just-
 zamtin.
 Gerichtskasse: Rosine Leimer, Oskar Ege, Justizamtin.; I. Buch-
 halter: August Derrmann, Justiz-; Kasse: August
 Lumpy, Justizsup.; Buchhalter: Friedr. Kleinhschnitt,

Konrad Gonthanser, Robert Krauß, Eugen Krauß, Just-
 zup.; Frh. Kraus, Justiz-; Frh. Kienetzel, Justiz-;
 Gerichtsvolkshüter: Hermann Künzle, Jakob Burmann,
 Adolf Quas, Julius Pödel, Albert Seigler, Karl Böger,
 Friedrich Kied, Hugo Koppke, Karl Lehmann, Hermann
 Mohr, Wilhelm Pöhrle, Jakob Schmid, Frh. Zimmer.
 Notariate: Dr. Jub, JustizKat, Korfand; F. Korze, Just-
 zelt., Geschäftsführer; Dr. Hans Bauer, JustizKat (1);
 Dr. D. Simon, JustizKat (2); Max Kolmerer, JustizKat (3);
 L. Kettermann, JustizKat (4); Dr. Rich. Jub, JustizKat (5);
 Kurt Weidner, JustizKat (6); Jos. Knehl, K. Wibel, Vol-
 Schweiker, Aug. Reith, Justiz-; S. Burgert, J. Schmitt,
 Justiz-; Anna Mayer, Juli Fröhliche, Franz Will, J. Dit,
 Justiz-Dr.
 Finanzämter: Karlsruhe-Stadt: Willh. Reg.Dir.; Karlsruhe-
 Land: Dr. Seb. Schmitt. (siehe Finanzämter).
 Kamptollamt: B. Stahl, D. Bollrat (siehe Kamptollämter).
 Landämter: Ernst Pöbel, D. Domkat (s. Domänenämter).
 Postämter: Karlsruhe: Stells. Dr. Seeger, Postzupr.
 in Karlsruhe-Dursach; Karlsruhe-Gard: Knob. Gillardoni,
 Postzupr.
 Bezirksbauamt: Prof. Dr.-Ing. W. Bed, L. Gäbler, Bau-
 zup. (siehe Bezirksbauämter). Karlsruhe-Post: F.
 Schmidt, Reg.aurat (siehe Bezirksbauämter).
 Straßenbauamt: Thron, Reg.aurat (s. Straßenbauämter).
 Vermessungsamt: Karlsruhe-Land: S. Wöler, Verm-
 Kat, Dienstvorstand, (siehe Vermessungsämter).
 Amtsgericht: Camill. Wenz, Amtsger.Kat; Th. Schneider,
 Bern. Dir., Justizsup.; Jakob Sege, Justiz-; Erna
 Wenz, Kamptoll.
 Gerichtsvollzieher: Frh. Dietrich.
 Notariat: K. Schuchmacher, JustizKat; Adolf Foos, Justiz-;
 Anna Seeger, Justiz-.
 Finanzamt: Knobloch, Reg.Kat (siehe Finanzämter).
 Postamt: Stells.: Egon Auer, Postzupr.

Karlsruhe-Durlach.

Amtsgericht, F 45/46: Dr. G. Cammerer, Dr. J. Schwörer, Amtsgerichtssekretär; W. Reubel, Ob. Schref., J. Kaiser, Justiz-Rat; J. Solas, Justizwachtmann.

Geschäftsvollzieher: Adolf Baum, Wilhelm Hegler.

Notariate: W. H. Meiser, Dr. Franz Wipiel, JustizRäte; Otto Wanktcher, JustizSekr.; F. Gele, JustizRat; Eugenie Wipf, Paula Schworer, KangJustiz.

Finanzamt: Dr. W. Geuß, Registrator (siehe Finanzämter).

Vorkammern: Dr. W. Seeger, Vorkammlr.

Ettlingen.

Amtsgericht: Günther Deimling, Amtsgerichtskanzler; D. Zimmermann, Justiz-Rat; A. W. Justiz-Rat; W. Stoll, Justizsekretär; Emma Stoll, Justizwachtmann.

Geschäftsvollzieher: Josef Sees.

Notariate: Karl Schick, JustizRat; W. Schirmer, JustizSekr.; Franzmann, A. Gollinger, Registrator (siehe Finanzämter).

Finanzämter: Ettlingen: W. Rehle, Vorkammlr., Mittelberg (Sitz in Ettlingen); R. Häbler, Vorkammlr.; Langenscheidach: D. Hündentlang, Vorkammlr.

Landkreis Karlsruhe: a) Bretten, b) Karlsruhe, c) Ettlingen, d) Karlsruhe

Ort	Distrikt	Entfernung v. Amtshaus	Postbestellbezirk	Bürgermeister	Ratschreiber	Gemeindevorstand	1. Beigeordneter
1 Auerbach	c	20,0	Karlsruhe	G. Müller	D. Kohl	F. Alfion	W. Fischer
2 Bauerbach	W a	32,0	Bergheim	Stefan Albert	Stef. Widemann	Emad Liebhauser	Karl Widemann
3 Bergheim	b	10,0	Bergheim	Herrn Leonhardt	Schönhaar	W. H. Waagner	Rothweiler
4 Blantentloch	d	11,0	Blantentloch	Aug. Ernst Nagel	Hübner u. Heeger	W. H. Geis	Friedrich Nagel
5 Bretten	a	25,0	Bretten	Dr. Otto Rath	Duber, Dittes	Otto Konius	Herrn. Dunsinger
6 Bruchhausen	e	12,0	Karlsruhe 2	Alfred Müller	Karl Giese	K. F. Karger	Theodor Becker
7 Büding	d	30,0	ib. Bretten	Herrn. Schneider	Karl Aug. Strauß	Karl Jul. Schmidt	Karl Kreis
8 Burbach	e	24,0	Karlsruhe 2	Franz Kauermann	Leop. Giese	Emil Lorenz	Anton Dops
9 Burbach	e	14,0	Karlsruhe 2	Stefan G. Schwab	Leop. Modert	Alfons Schraib	Ursula Schwab
10 Döbelsheim	a	22,0	Döbelsheim	Abdolf Nagel	Wilhelm Giese	Max. Kern	Friedrich Rehrter
11 Dürrenbüsch	a	25,0	Döbelsheim	Abdolf Nagel	Herrmann Dittes	Max. Kern	Anton Dops
12 Ehenheim	d	8,1	Ettlingen	Leopold Gröbe	Wilhelm Giese	Herrmann Bauer	Anton Dops
13 Ettlingen	e	8,1	Ettlingen	Leopold Gröbe	Wilhelm Giese	Herrmann Bauer	Anton Dops
14 Ettlingenerweier	e	8,0	Ettlingen	Richard Kuny	Herrmann Wank	H. Vogel	Anton Dops
15 Ehenrot	e	15,0	Karlsruhe II	Aug. Dackinger	Aug. Dackinger	Herrmann Wank	Albert Gerlach
16 Flehingen	e	36,0	Flehingen	Herrn. Becker	Franz Stab	Anton Hegler	Herrmann Wank
17 Forchheim	d	10,0	Forchheim	Ernst Delfer	Karl Herrmann	Karl Giese	Karl Kästel II

18) * Friedrichstal (Gustav S. Krüger) 15,0

18	*Friedrichstal	D	15,0	Friedrichstal	Gustav S. Fühler	Manz	Giraub	Wilh. S. Gorenflo
19	*Gölschauen	W d	25,0	Gölschauen	Wilhelm Scheidt	Wilh. Pfissenmeter	Albert Kempfer	Robert Kempfer
20	*Graben	C	21,0	Graben	M. Zimmermann	H. Hoff	L. Keil	M. Gieß
21	*Gröbtingen	D	8,0	Gröbtingen	Franz Scheidt	Quap Döhn	Emil Deidt	Rob. Döbrmann
22	*Grünwetterab.	b	8,0	Grünwetterab.	Wilhelm Raab	Emil Fischer	Adolf Dürr	Emil Abbel
23	*Hochleiten	W d	15,8	Hochl. b. s. He	Karl Schneider	Mar. Wagner	Christ. Kuppinger	Christ. Kuppinger
24	*Hohennettersab	W b	10,0	Karlsr. 2 Eb.	Leopold Wader	Aug. Baumann	Heinrich Jordan	Silvester Reichert
25	*Jöhligen	D	30,0	Jöhligen	Karl Rückschäfer	Karl Raab	Frdr. Obermann	Hiedner
26	*Karlsruhe-Mühl-d	A		Karlsruhe	Dr. Esfar Hüßli,	Ed. F. F. Supper,	Gustav Kreter,	Stadttrat
	hg. *Meierheim,				D. Sängermitt.	Bernw. Dietter		
	*Turland, Gölml-							
	winkel, Mühlstein,							
	Kuppurr, Sulach,							
	Kritzingen,							
	Marau, Durlach,							
	Daagselb							
27	*Kleinstenbach	W b	15,0	Kl. Steimbach	Heinrich Gaub	Wolff Rohwag	Karl Seeger	Gustav Kinsler
28	*Langentheinbach	W b	18,0	Karlsruhe 2	Karl Nieb	Karl Utele	Ludwig Napp	Karl Schöpsle
29	*Leopoldshafen	W d	12,0	Leopoldshaf.	Robert Hauf	Hub. Hauf	Friedr. Seith	Wf. Schiffmacher
30	*Liedolsheim	d	20,0	Liedolsheim	Wulf. Wolf Roth	K. U. Göbelhofer	H. Ludwig Roth	Vermann Nach
31	*Lintenheim	d	15,0	Lintenheim	Wb. Fr. Rosel	H. Gelschwerdt	August Nagel	Otto Reiserer
32	*Malsch	E b	10,0	Malsch	Op. Sommerger	Carlauer	Emil Trapp	Franz Martin
33	*Märlich	W	12,0	Karlsr. Eb. 2	H. Maag	D. Bitterer	H. Böhler	Rudolf Schmitz
34	*Muffelsbach	b	13,0	Karlsr. Eb. 2	Edward Ghanget	Rudolf Konstantin	L. Braun-S. Kieß,	Wilh. Kainzer
35	*Mühlingweter	d	12,0	Karlsr. Eb. 2	Josef Schneider	Alfons Schmöle	Hermann Bauer	Esar Mayer
36	*Neureut	W d	5,0	Neureut	H. Buchleifer	H. Federlechner	Karl Menzger	Wilhelm Stolz
37	*Oberreut	b	11,0	H. Karlsruhe	Wern. Krautler	Leopold Eberd	Herm. Dürr	Albert Lorenz
38	*Painbach	b	20,0	Karlsr. Eb. 2	Gregor Benz	Wilhelm Köfler	Emil Glaser	August Jourban
39	*Paffenrot	e	15,0	Reichenbach	Franz Lehre	Klemens Kung	Emil Glaser	Ludwig Kreuz
40	*Reinbach	W e	25,0	ib. Bretten	Gustav Weder	Arthur Köhler	Anton Dbl	Wolfs Kung
41	*Reinlingen	W a	26,0	Ruit	Christian Pfinger	Bernmann Ernst	Karl Werner	Emil Töbler
42	*Ruit	W a	20,0	Rußheim	Karl August Rees	Karl Meier	Hermann Rees	L. Zimmermann
43	*Rußheim	d	22,3	Karlsr. Eb. 2	Ludwig Kung	Albert Fohmann	Wilh. Wirtmann	Josef Säger VI
44	*Schelberg	e	15,0	Griffingen	Emil Ginter	Florian Ginter	Anton Schneider	Yand. Schneider
45	*Schlutenbach	e						

Vorort: Rheinböschheim. Zielt.: Weder, Fortmstr., Offenburg.
 Wassertrassenamt: Riepler, RegDauRat (i. Wassertrassenämter).
 Vermessungsamt: i. u. Offenburg.
 Vermessungsamt: W. Wors, RegLandmesser, Vorort
 (siehe Vermessungsämter).

Landkreis Hehl. Amtsgerichte: a) Achern-Wühl, b) Hehl, c) Offenburg

Gerichtsvollzieher: Albert Meier, Lukas Pfeiffer.
 Notare: Schöbe, Fußst.: Emil Danmaler, Just.Off., Fed., Hehl.
 Rheinböschheim: Süßler, Gerichtsoll.; Fed., Fußst.
 Finanzamt: G. Ebeling, RegBat (siehe Finanzämter).
 Hauptzollamt: G. Dorneburger, Zollrat (i. Hauptzollämter).

Ort	Orts- Klasse	Ein- fern. v. Amtsitz	Postlell- bezirk	Bürgermeister	Ratsschreiber	Gemeinde- rechner	1. Beigeordneter
*Achenheim	c	15,0	Achenheim	Ernst Frisch	Humb. Schwärgel	Gottlieb Burth	Wih. Dav. Burth
*Achenheim	b	9,0	Achenheim	August Well	Josef Karl	Kr. K. Bruch	Franz Pöll
*Achenheim	b	6,0	Achenheim	Wih. Joh. Weith I	Josef Karl	Georg Dietrich	Frdr. Wihl. Hebt
*Achenheim	b	6,0	Achenheim	Karl Dornwarth	Jacob Treffinger	Karl Wok 1	David Wihl
*Achenheim	b	12,0	Achenheim	Karl W. Gerber	Georg Kauf	Frdr. Schme 5	Albert Gerber
*Achenheim	b	6,5	Achenheim	Karl W. Gerber	Dav. Walter 4	Joh. Vogel 9	Michael Kauf 2
*Achenheim	b	16,0	Achenheim	Wilhelm Hüther	Karl Oberling	Aug. Schme	Ernst Kauf
*Achenheim	b	8,0	Achenheim	Franz Kauf	Karl Ludwig 10	Robert Klein	Karl Schäfer
*Achenheim	b	28,0	Achenheim	Hans Ludwig	—	Friedr. Wäthler	Esar Wäthler
*Achenheim	b	13,0	Achenheim	Georg Kauf	Frdr. Jumper 5	Karl Eg. Kähler	Ludwig Ernst
*Achenheim	b	22,0	Achenheim	Wlfr. Kauf	Johann Kauf 9	Wih. Ludwig 2	Friedr. Zimmer 4
*Achenheim	b	9,6	Achenheim	Dav. J. Kauf	Michael Weiert	Friedrich Walter	Jacob Weiling
*Achenheim	b	12,0	Achenheim	David Kauf	Michael Weiert	J. Wolfberger 3	Karl Kauf
*Achenheim	b	11,0	Achenheim	Jacob Kauf	Hermann Mey	Georg Dietrich 5	Karl Kauf
*Achenheim	b	10,0	Achenheim	Dr. Schmidt 1	Wass	Otto Rudloff	Georg Bürtel 3
*Achenheim	b	5,0	Achenheim	Dr. Wlfr. Reuter	Josef Reuter	Karl Kauf	Andric
*Achenheim	b	9,0	Achenheim	Aug. Weiert	W. Subberger 2	Karl Kauf	Wilhelm Brandt
*Achenheim	b	8,0	Achenheim	Joh. Vogel 8	Richard Walter	Jacob Lur 4	Karl Wok
*Achenheim	b	25,0	Achenheim	Friedr. Weisinger	Georg Zimmer	Jak. Weisinger	Wilhelm Erhardt
*Achenheim	b	10,0	Achenheim	Friedrich Kauf	Mich. Schanler	Wih. Hummel	Karl W. Hebt
*Achenheim	b	18,0	Achenheim	Georg Kauf	Karl Zimmer II	Karl Schilling	Chr. Schreiber 7
*Achenheim	b	18,0	Achenheim	Friedr. Kaufel 9	—	Ch. Dornberger	Wilhelm Zimmer
*Achenheim	b	18,0	Achenheim	—	—	—	Aug. Appengeter

Ort	Orts- klasse	Ent- fern. v. Amtsß.	Postbevoll- machtigter	Bürgermeister	Rathschreiber	Gemeinde- rechner	1. Beigeordneter
23	Waldenschoß	R b	über Mühl	Karl Pfeifer 2	Karl Zimmer 3	Wihl. Zimmer	Wilhelm Dentele
24	Müllten	c	12,0 Müllstein	Josef Gebhard	Wihl. Jäger	Friedr. Dels	Josef Letter
25	*Neumühl	b	4,0 Neßl Land	Friedrich Franz	Michael Krieg	Karl Gerrel	Johann Rapp
26	*Dwelschhofen	b	über Neßl	Riedinger	Jacob Selzer 5	Georg Rapp	David Erhardt
27	*Querbach	b	5,0 Neßl Land	Gg. Thierparth	Georg Rapp	Georg Rapp	Wihl. Wb. Walter
28	*Menden	a	22,0 Menden	Franz Schmidt	Schlecht.	Schaubel	Karl Schmidt
29	*Rth. bittschösh.	WRb	13,1 über Mchern	Friedr. Wiesel 4	*Schärer	Friedr. Delland	Friedrich Schäfer
30	*Sand	W	11,0 über Neßl	Wihl. Gg. Köhlin	Wihl. Wihl.	Karl Ruch	Jacob Nieder 12
31	*Schersheim	WR b	23,0 Schersheim	Karl Schmidt	Emit Steinert	Karl Pfeifer 4	Adolf Kriess
32	*Ulzshofen	c	15,0 über Neßl	Franz Haas	Prdr. Schönbauer	Franz Pfeifer	Karl Schneider
33	*Wagshart	W	22,0 über Neßl	Wihl. Wihl.	Franz Wihl.	Josef Pfälich	
34	*Wiltshart	b	8,0 Wiltshart	Wihl. Wihl.	Karl Pfeifer	Josef Pfeifer	Joh. Bönnel
35	*Zerolschhofen	R b	über Neßl	Karl Weiff	Karl Scheibeder	Fris Stork 3	

R: Notariat Rheinfischhofen.

Stadtkreis und Landkreis Konstanz (Landeskommissärbezirk und Landgerichtsbezirk Konstanz)

Landratsamt: Robert-Saager, Straße 36. F. 1326/1330:
 Dr. Beth Kaufmann, Landrat; Egnmar Schöffel, Dr. Rudolf Ritter, Walter Schöfer, Reg. Rat; Oskar Baron, Friedrich Laupe, Emil Pfundstein, Reg. Rat; Dr. Hermann Baub, Wilhelm Wihl, Wilhelm Braun, Friedrich Beth, Karl Fischer, Wilhelm Gatter, Georg Köhlin, Karl Golderbach, Anton Suespie, Sigfried Sauter, Hugo Schreiber, Maria Zimmer, Reg. Rat; Edmund Hellhauer, Felix Kambeß, Johann Mittel, Adolf Raub, August Etzyle, Josef Winkler, Reg. Rat; Alfons Jochim,

Robert Peter, August Remmels, Reg. Rat; Anna Jerg, August Wiff; Otto Dels, Hauswart; August Karret, Stadtmessner.

Polizei Konstanz, Wadolfzell, Singen a. S.: Staatspolizeivorleiter: Landrat Dr. Kaufmann; Kommandeur der Schutzpolizei: Lemmli, Major der Schutzpolizei. Bezirksräte des Stadtkreises: Johann Gottmann, Vizepräsident und Konditormeister, Konstanz; Erich Grüner, Hotelier zum Deutschen Haus, Konstanz; Thaddäus Hausmann, Druckermeister und Ortsobmann der D.V.B. Konstanz;

In **250** badischen
Städten und
Gemeinden

wird der Plakatanschlag von meinem Fachunternehmen verwaltet.

Einrichtung von Bogenanschlagwesen nach den Vorschriften des Werberates der deutschen Wirtschaft.

Durchführung von Plakatanschlägen im ganzen Lande Baden.



Straßenbahnwerbung in Karlsruhe

Verlangen Sie unverbindl. Vorschläge von

GUSTAV DONECKER
Plakat- und Reklame-Institut

KARLSRUHE i. B.

Kaiserstraße 193/195

Fernsprecher 831 und 832



Wir liefern:

Verkehrsschilder

Strassenbezeichnungsschilder

Hausnummern

lichtecht und wetterfest emailliert

BOOS & HAHN

Emaillierwerk

Plakatfabrik

Ortenberg - Offenburg

Baden

Gendarmetriebezirksführer: Karl Masch, GendJntr.;
Konstanz; Friedrich Böt, GendWMtr., Radolfzell; Karl
Funt, GendWMtr., Eugen.

Amtsgericht, Robert-Bagner-Str. 12, F 1336: Dr. C. Wefler,
Amtsrichter; E. Binder, Dr. Fr. Sturm, Dr. M. Leib-
lauf, Amtsgerichtsräte; Fr. Weib, JustLJntr.; M. Kaminski,
W. Vos, S. Bach, S. Keller, Aug. Schreiber, JustJntr.;
Fr. Spinner, JustCStzr.; JustSchlichter. (unbest.)

Gewerbesteuer: Lauble, JustLJntr.; W. Vos, JustJntr.,
I. Buchhalter; Paula Mum, JustVst.

Gewerbesteuer: Färter. (Besitz I unbest.)

Notariat und Grundbuchamt: Dr. A. Adich, Dienstvorstand
(1), Dr. Lamm (2), JustRäte; Fris Rath, JustLJntr.;
C. Wolch, JustCStzr.; Paula Schneider, Max Hug,
JustCStzr.; Paula Schlegel, JustVst.

Finanzamt: Probst, RegKrat (siehe Finanzämter).

Sauptollamt: Dr. F. Becken, RegKrat (i. Hauptollämter).

Domänenamt: E. Schaub, DomKrat (siehe Domänenämter).

Forstämter: Konstanz; Herrn. Dörner, Forstinsp.; Radolf-
zell; Otto Schuler, Forstinsp.

**Landesplanungsgemeinschaft Baden, Bezirksstelle Kon-
stanz:** Leiter: Wöhrl, Landesstamm.

Straßen- und Wasserbauamt: Kleiner, RegBaurat (siehe
Straßen- und Wasserbauämter).

Bermessungsamt: Dr. Kuhn, BermKrat, Ber-
messungsamt; in Eugen: Guido
Kummel, BermKrat (siehe Vermessungsämter).

Eugen.

Amtsgericht, F 225: Dr. Burt, Amtsgericht; J. Og. Def,
A. Eibinger, JustJntr.; A. Gröner, JustVst.

Dr. med. Alfred Sieber, Stadtsark.; Konstanz; Hermann
Bretz, Oberamtsführer und Ratsherr, Konstanz;
Karl Kungmann, Bauoberinsp. und Ratsherr, Konstanz;
Landkreisförsterverwaltung, Reichenauftr. 1, F 295.

Kreiswohlfahrtsamt, Reichenauftr. 1, F 799: Leiter: Dr.
Fris Kaufmann, Landrat; Josef Bethäuser, Kreisamt-
mann; Bruno Mum, Fürsorgeinsp.; Karl Bracht,
Finanzinsp.; Viktor Kern, FürsorgeCStzr.; Albert Geu-
fert, Fürsorgeleit.; Otto Gaunter, Finanzinsp.

**Ernährungs- und Wirtschaftsamtsamt, Franz-Selbte-Str. 4,
F 1790:** Leiter: Schüßler, RegKrat; Geschäftsführer:
Arthur Martin, RegLJntr. a. D.

Kreis- und Bezirksämter: Josef Ellensohn, Landwirt und
Kreisbauernführer, Langenrain-Gründental; Albert Hüch,
Bauer, Nordbaden; Philipp Weisob, Bürgermeister,
Eugen a. S.; Alfred Vertloh, Prokurist, Eugen a. S.;
Johann Jöle, Schmiedemeister und Kreisbauernver-
meister, Wöhltingen; Josef Jöhle, Bürgermeister, Radolf-
zell; Arthur Maus, Bürgermeister, Eugen; Eugen Mater,
Bürgermeister, Reichenauftr.

Gesundheitsamt: Dr. Herb. Reehberg, MedKrat, Amtsarzt
(siehe Gesundheitsämter).

Regierungsweiterämter: Dr. Karl Büche, RegBerkrat,
Radolfzell; Dr. Wilh. Nagel, RegBerkrat, Eugen.

Bezirksbauernmeister: Jos. Kühn, Stadtbauinsp.

Bauüber- und Bauverversicherungsamt:
H. Geyer, Bauinsp., Eugen, Uffebardstr. 31, F 2625.

Bezirksforstinspizienmeister: R. Schönenberger, Forst-
Kardier, S. Stamm, Konstanz; A. Gaupp, Radolfzell;
R. Hobbop, Oberinsp., E. Mühlbauer, Eugen; S. Förschner,
Tengen.

Amtesgericht F 2655/56: Weib. Friederang, Waldemar
Waldler, Amteschreibe: A. Borgeth, C. Kauf, S. Kündler,
S. Mader, M. Quader, D. Schauble, Justizupr.: S. Gräß-
lin, Just. Sekr.: L. Muth, Justizst.: E. Riebschläger, Just-
wachsm. St.

Gerichtsvollzieher: E. Wötcher, A. Muer.

Notariate: D. Wiffinger (1), Frz. Seismann (2), Justizst.;
K. Storz, Just. Sekr.: Kaver Bulel, Justizst.

Finanzamt: Kretherr Georg Schwend zu Schwovensberg,
Kassier (siehe Finanzämter).

Landratsamt: Dr. Berger, Reg. Rat (siehe Hauptkollektive).

Gerichtsvollzieher: Otto Heitsch.
Notariat: Otto Bierling, Justizst.; Schmeber, Justizst.
Korvikant: Estelb.; Rettich, Dorfirat a. D.

Radolfzell.

Amtesgericht, F 335: Hans Prüfer, Amtesgericht: Friedrich
Windlinger, Weib. Blatter, Justizupr.: D. Schmidt, Just-
st.; Silbe Schrott, Justizst.; Anna Ductele, Langstzst.;
Zuber, D. Kauf.

Gerichtsvollzieher: A. Binsmaier.
Notariat: Emil Leichter, Justizst.; M. Braun, Just. Sekr.;
H. Buche, Langstzst.

Landkreis Konstanz.

Amtesgerichte: a) Engen, b) Konstanz, c) Radolfzell, d) Singen

Ort	Dreis- klasse	Ent- fern. v. Amtsitz	Koststellen- bezirkt	Bürgermeister	Rathschreiber	Gemeinde- rechner	1. Beigeordneter
1 *Mensbach	W	12,0	Mensbach	Josef Weber	Albert Schieß	Julius Huber	K. Maßbacher
2 *Mieslingen	a	40,0	über Engen	Albert Engelher	Karl Dietrich	Johann Engelher	Heinrich Käfer
3 *Rautsorgen	W	26,0	ü. Radolfzell	Paul Dummel	K. Engelmann	Adolf Stabele	Kathelin Birner
4 Engen	d	45,0	über Engen	Friedr. Meißner	Dapfist Uher	August Braun	Marlin Maus
5 Reuten a. Nied	d	50,0	über Engen	Konst. Schulz	Richard Käfer	Josef Dietrich	Hermann Hall
6 Reutenb. d.	d	40,0	Reutlingen	*Gottfr. Weber	Viktor Witt	Arnold Mäler	Frz. Holz
7 *Reutlingen	d	44,0	über Engen	Stellb. R. Deiner	Viktor Mäler	Gewerin Sailer	Richard Berner
8 *Reutlingen	a	50,0	über Engen	Hermann Leiber	Joh. Kehringer	Jul. Ketter	Josef Kelling
9 *Reutlingen	a	50,0	Blumenfeld	August Wert	Otto Weidich	Friedrich Dor	Anton Wolf
10 *Reutlingen	c	28,0	Blumenfeld	Martin Schönig	Johann Niele II	Wilo. Graf	Johann Niele I
11 *Reutlingen	c	25,0	Wöhringen-R	Albert Uhl	Viktor Frickel	Karl Erne	Dr. Hans Curtius
12 *Reutlingen	W	28,0	Wöhringen	Herm. Walter	Herr. Walter	Hans Weis	Hrb. Rabowgel
13 *Reutlingen	d	50,0	Wöhringen		*Huttreich-Walter		
14 *Reutlingen	W	45,0	Reutlingen	H. Zimmermann	H. Zimmermann	Otto Nisi	Friedrich Ritter

Landkreis Konstanz

15	Bettingen W	b	D	12,0	Julius Wühl	Richard Singler	Julius Ruchs	Johann Hornstein
16	Dingelsdorf	b	D	12,5	Hoh. Baumann	H. Wehmer	Georg Staber	H. Duttlinger
17	Durdingen	d	D	38,0	Andolf Auer	Friedrich Weichle	Lukas Graf	Davido Graf
18	Ebringen	d	D	36,0	Math. Jägle	Helmens Jägle	Wiliam Rieche	Adolf Brachat
19	Ehingen	a	D	40,0	Wifons Pfäfer	Josef Näger	Witas Weisfinger	Ernst Böhm
20	*Epen	a	B	45,0	Arthur Waus	Ernst Mayer	August Dietrich	Josef Maier
21	*Friedingen	d	D	30,0	Heinrich Waber	Heinrich Waber	Karl Mayer	Ludwig Köppler
22	*Gahrenhofen	d	D	34,0	Ernst Keller	Josef Donzell	Konrad Bruttel	Job. Kap. Seib
23	*Gailingen W	d	C	50,0	Willy Bedler	Ernst Streib	Frs. Rothmund	R. Briggemann
24	*Gortmadingen W	d	C	38,0	Wlois Sproll	August Fahr	Gustav Fahr	Edward Bruttel
25	*Gumbolßen	c	D	30,0	H. Raboldßell	Hoh. Hons	Albert Bruttel	Alfred Maier
26	*Gürtlingen W	c	D	20,0	*Hd. Wüthen	Hohann Bed	Friedrich Keller	Friedrich Haug
27	Hauten a. b. Nach	b	D	31,0	Karl Wehmer	Karl Wehmer	Lito Wehmer	Friedrich Haug
28	Heque W	b	D	10,0	Pol. Meister	Ernst Karrer	Georg. Köhler	W. Deggelmann
29	*Hemmenhofen	c	D	33,7	Cebastian Ruf	Alfred Brägel	Emil Wette	Ernst Rißi
30	*Hilzingen W	d	C	37,0	Hohann Wengen	August Weraag	Abolf Wänster	H. Schumacher
31	Horn	c	D	30,0	Witas Wüchel	Witoldin Wirtel	Josef Weßmann	Erwin Stöffel
32	Hrang	c	D	27,0	Ernst Maier	Herm. Bruttel	Adolf Graf	Abolf Mayer
33	Kastbrunn	b	D	12,0	Josef Zentle	Ernst Woll	Josef Wörlin	Abolf Mayer
34	Konstanz m. Alt- mauerboor und Böschgertm.	b	A		H. Terrmann,	Witoldin Wühl	Alfred Wüdlinger	Georg. Maier, Büschgertm.
35	Langenrain	b	D	16,0	Lorenz Bädle	Hr. Baumgärtner	Oskar Gientler	Abolf Unterrider
36	*Liggingen W	c	D	19,0	H. Raboldßell	Hoh. Gramund	H. Kunstmüller	Max Seib
37	*Lisefferten	b	D	8,0	Hd. Gensle	Edward Wehler	Josef Weierberger	Konrad Romer
38	Martelfingen W	c	D	17,0	Dom. Wieland	Dom. Wieland	Job. Blum	Friedrich Rauch
39	Muggingen	c	D	24,0	Julius Wühl	Hohann Braun	Georg Maier	Frs. v. Bobman
40	Moos	c	D	25,0	H. Raboldßell	Josef Hons jun.	Frs. Engelmann	Herm. Wüfinger
41	*Mühlhausen W	a	D	38,0	Mühlhausen Stumpf	Aug. Buchegger	Josef Weßing	Herm. Wüfinger
42	Nehren W	a	D	44,0	Abolf Rißi	Remigius Ley	Aug. Kentscher	Friedr. Gmetting
43	Nehren W	a	D	60,0	Erwin	Heinrich Rüt	Georg. Giner	Albert Ruf
44	*Ohningen W	S	C	25,0	Hermann Ruf	Hermann Wilm	Otto Weßler	Eugen Geber
45	*Raboldßell W	d	B	21,0	Josef Sauter	Hähr. *Schall	Franz Weßler	Aug. Kratt, Rm.
46	*Randoegg W	d	D	32,0	Ernst Verbeuter	Josef Dietrich	Thomas Brülisch	Karl Reichmann
47	*Reichenau	d	D	12,0	Eugen Maier	Dugo Blum	Karl Wet	Emeb. Wehrle
48	Rebheim	d	D	13,0	Robert Schmid	Hermann Maier	Karl Schwab	

28*

Ort	D r t	Orts- klasse	Ent- fern. v. Mittlsh.	Poststell- bezirk	Bürgermeister	Rathsführer	Gemeinde- rechner	1. Beigeordneter
49	*Nieläingen	W d	32,6	Nieläingen	Georg Stumpf	Schäber, *Eberle	Josef Gruber	Josef Baum
50	Schieneu	o	32,0	H. Raboltszell	Josef Moter	Markus Dany	R. Wiedenmayer	L. Wiedenbach
51	Schlatt u. Kräh. W d	D	35,0	Singen	Joh. Rehmman	R. Schellhammer	Frg. Buchmayer	D. Haag
52	Schlatt a. Mandend	D	50,0	Schlatt a. M.	Adolf Stauber	Vol. Lehmann	Guhav Müller	Johann Sauter
53	*Singen a. S. W d	A	33,0	Singen a. S.	Philipp Herbold	Kraus, Graf	Huber, Ketter	Alfons Fuchs,
54	Talheim	W a	55,0	Tengen a. S.	Adolf Keller	Ferdinand Keller	Friedrich Keller	Simon Keller
55	*Tengen	W a	55,0	Teng. u. Eng.	Hermann Wifel	Wp. Maus	Joseph Ethli	Karl Adich
56	*Überlingen	W a	27,0	H. Raboltszell	Hermann Weber	Alfons Kamblofer	Otto Grünig	Hermann Köfler
57	Uttenshofen	o	50,0	Teng. u. Eng.	Johann Weber	Josef Singer	Damian Wollin	Friedrich Wollin
58	*Wangen	W S c	37,0	H. Raboltszell	Josef Teng	Wolfs Singer	Winnens Frengale	Wilhelm Singer
59	*Wangerdingen	a	50,0	Engen	Krang Grable	R. Dr. unbetegt	Philipp Graf	Franz Graf
60	Reil	a	46,0	Wimmensfeld	Krag, Besse	Wend, Kraut	Simon Wager	Joseph Wächner
61	Reiler	c	25,0	H. Raboltszell	Wolfs Reibhart	Franz Keller	Friedrich Wolf	Albert Wragel
62	Wetterdingen	W a	40,0	Wetterdingen	H. Greuber	Eugen Wöhr	August Wetner	Hermann Weishe
63	*Wettingen	W a	43,0	Wettingen	Stegfried Schen	Wilhelm Häusle	Karl Wöhlweger	
64	Wuchs a. M.	D	60,0	Tengen	*Friedrich Ethli	Otto Schmitzbeth	Adolf Müller	Fried. Schmitzeth
65	*Wörblingen	W d	30,0	Wörblingen	Fritz Auer	Franz, Adolf Auer	Karl Wieland	Hans Keller
66	Simmerthoh	a	0,0	Engen-Land	Arnold Birell	Stefan Gebhart	Emil Trunz	Erwin Gebhart

S: Notariat Singen.

Landkreis Jahr (Landeskommissärbezirk Freiburg — Landgerichtszbezirk Offenburg)

Landratsamt: Paul Straß, Landrat; P. Dufner, A. Waller-
brein, Reg.Räte; Math. Vimbberger, Emil Ruppender,
Reg. Landp.; Willt Bruder, J. Bad, Emil Müller, E. Hbie,
C. Wehrle, Reg. Landp.; Ernst Anselm, apl. Reg. Landp.;
Th. Hüb, G. Huber, E. Kuttner, Reg. Sekr.; G. Petri,
a. A. Wagner, G. Haund, Reg. Assl.; Josef Mayerthalter,
Hausmstr.

Landkreisfelshverwaltung: Paul Straß, Landrat; Kamill
Reider, Kreis Landp.; Emil Martini, Kreisinspektor;
Margarethe Örschütz, Arthur Lutz, Kreisassl.
Kreisräte: Adolf Baum in Rippendingen; Julius Kauf,
Bürgermeister in Jandelsheim; Richard Berentzinger, Land-
mstr. in Hornenweter; Theophil Lenz, Bürgermeister in
Friedelsheim; Julius Leier, Fabrikant Seeibach; Eduard

Sub.: Mar Herzog, Leonb. Rednagel, Just. Sekt.; Hans Wilschke, Friedr. Gurschardt, Emil Darter, Justizfl.; Hof. Guo. Straßmanns Nachmittl.
 Vorsitzender des Anwaltsgerichtsh.: Hans Eppelsheimer.
 Vorsitzender des Anwaltsgerichtsh.: Hans Eppelsheimer.
 Gerichtsvollzieher: Hof. Bogel, St. Weiserer.
 Notariat: L. Pfeiffer (1), F. König (2), L. Permejer (3), Just. Sekt.; M. Richter, Just. S. S. P.; M. Schäfer, J. Wall, Just. Sekt.; E. Kallentin, S. Dingado, Just. Sekt.
 Finanzamt: F. Köhne, Reg. Rat (siehe Finanzämter).
 Kaufmannamt: M. Wörber, S. Gollrat (s. Kaufmannämter).
 Gerichtsh.: Lahr: W. Wetzbart, Forstmitr.; Eichenheim in Lahr, Eitelw.: Weil, Forstsch.; Ettenheim: S. Metzger, Forstmitr.
 Gesundheitsamt: L. u. Effenburg.
 Vermessungsamt: W. Schmitz, Verm. Rat, Forstland (siehe Vermessungsämter).
 Ettenheim (Landg. Freiburg).
 Amtsgericht, F 207: Dr. W. Claus, Amtsgericht; A. Wilschke, A. Weid, Just. S. P.; G. Hahler, Just. Sekt.
 Gerichtsvollzieher: Brand.
 Notariat: A. Wirt, Weizfl.; Helmut Weh, Just. Sekt.; Maria Helm, Kaufm.

Saukreis Lahr. Amtsgerichte: a) Ettenheim, b) Lahr

Ort	Drit-Halle	Ent-fern v. Amtsfl.	Postbestell-bezirk	Bürgermeister	Ratsschreiber	Gemeinde-rechner	1. Beigeordnete
1 *Münchensw. W b	D	8,0	Münchensw.	H. Schäfer	Karl Fr. Meyer	Joh. Gg. Leppert	Karl Dietrich
2 *Alfboorf a	D	13,0	Alfboorf	Hr. Edelmann	Friedr. Goldner	Subwig Greber	Franz Schenkerle
3 *Bretzbach b	D	15,0	Wstb. Müllertelle	Edw. Dupret	Andreas Dornier	Andreas Dornier	Wilhelm Langler
4 *Ettenheim W a	C	12,0	Ettenheim	Edw. Seib	F. Henningert	Fridolin Storr	Karl Eslinger

Seib, Bürgermeister in Ettenheim; Dr. Karl Winter, Oberbürgermeister in Lahr, Gustav Bohler, Brauereibesitzer in Lahr.
 Polizei: A. bin. Wollter, Rev. Oberleutn., Führer der Schutzpolizei; August Schächner, Stin. D. Sekt.; Gustav Ehler, Bez. Leutn. b. Verb., Gendarmen-Lahr; Gustav Kleinböck, Bez. Leutn. b. Verb. in Ettenheim.
 Bezirksamt der Gendarmerie: Gustav Ehler, Lahr; Adam Kleinböck, Ettenheim.
 Gesundheitsamt: Dr. Gp. Schöffmann, Med. Rat, Amtsarzt (siehe Gesundheitsämter).
 Regierungsveterinär: Dr. Wilhelm Köbele, Reg. Vet. Rat.
 Bezirksbauamt: Friedrich Lott.
 Hauptber. Schäfer der Bad. Gebäudeversicherungsanstalt: L. Stud., Bau. S. P., Emmendingen, Kandelsstr. 41, F 465.
 Bezirksformateuremeister: L. Gütle, S. Weiskentler, Lahr; A. Ewert, Ettenheim; L. Forster, Ettenheim.
 Amtsgericht: Dr. Otto Schäfer, Oberamtsrichter; Hans Eppelsheimer, Dr. Harald Sagedorn, Amtsgerichts; Peter Comes, Just. S. P.; Otto Lehninger, Friedr. Eichenmann, Alfred Verb., Emil Kayl, Eskar Schneider, Just.

Ort	Orts- klasse	Ent- fern. v. Hauptst.	Postbestell- bezirk	Bürgermeister	Stabschreiber	Gemeinde- rechner	1. Beigeordneter
5	*Ethenheimmühl. a	20,0	über Lahr	Theodor Fitch	S. Griesbanum	Frib. Singler	Hermann Sohn
6	*Friedenheim W b	7,0	Friedenheim	G. Th. Reig	Michael Giesert	Ernst Gg. Erb	Hotel Kaiser 1
7	*Grafenbühl W a	13,0	über Lahr	Kranz Sohn	Otto Stähle	Alfred Schwab	Hermann Gils
8	*Hüttingel W b	5,5	Friedenheim	G. Kopp	Ferd. Müller	Josef Gumbert	Gust. Gabelmann
9	*Huppenheim b	5,0	über Lahr	Fr. Schaller	Wielb. Schaller	Rich. Haber	Ben. Leimbürger
10	*Huppenheim W b	14,0	über Lahr	Julius Frnt	Mar. Foch	G. Leimbürger	Dr. A. Kollofrath
11	*Kappel a. Rh. W a	19,0	über Lahr	Frz. v. Andlau	Frz. Enberle	W. Schuhmacher	Abolf Kraus
12	*Kuppenheim La	7,0	Kuppenheim	Friz Spielmann	Lito Buegle	Oskar Durk	Ernst Kraus
13	*Lappenberg W a	7,0	über Lahr	Karl Pfaf	Friedrich Pfaf	Alfons Buchholz	Frans Oberföll
14	*Lühbach b	7,0	über Lahr	A. Daas	Emil Gür	Max Wlth. Kopf	Gustav Maurer
15	*Luzell b	2,8	Luzell	Herm. Kopf 2	Joh. Gg. Weber	Wilhelm Frntes	Dr. S. Freidenr.
16	*Lahr (Schw.) W b	8,0	Lahr	Dr. Karl Winter	Willi Reichelt,		Bürgermstr.
17	*Langenwiesl b	5,0	Langenwiesl	Carl Reil	Em. Etzhammer	G. Steinhauser	Friz Keienader
18	*Lahberg W a	9,0	Kuppenheim	Wilhelm Thum	K. Weinader K.	Gust. Schmalze	Karl Friedrich
19	*Mittelsheim W b	12,0	Mittelsheim	Karl Reith	Lito Fischer	Hch. Baumann	Wlth. Reith III
20	*Mittelsheim W b	2,5	über Lahr	Herm. Bohnert	Friedr. Lehmann	Emil Spengler	Emil Reith
21	*Mühlwieser a	16,0	Waldmeyer	Schwendemann	Gottfrid. Balle	Gottfried Bog	August Enberle
22	*Nonnenweier W b	11,0	Nonnenweier	A. W. Dietrich	Gg. Karl	Wilhelm Frant	Joh. Lähle
23	*Oberhöpshelm b	7,5	Oberhöpshelm	Ab. Holzenthaler	Josef Gißler	Stefan Walter	Frz. S. Rübener II
24	*Oberweier b	5,0	Friedenheim	Jak. Lauer	Karl Cromer	Andr. Kammerer	
25	*Ochheimer W a	10,0	über Lahr	Anton Wöfler	Otto Wöfler	Johann Wöfler	Friz Schills
26	*Ochheimer W a	4,0	Reichenbach	Julius Dab	Ab. Langenbach	K. Leimbürger 8	Heinrich Reig
27	*Ochheimer W b	12,0	Reichenbach	Wilhelm Dug	G. Nimmelsbach	L. Nimmelsbach	Josef Pfaff
28	*Ringsheim W a	16,0	Ringsheim	Emil Schmidt	Kranz Weber	Emil Köfler	Veopold Muttach
29	*Rust a. Rh. W a	20,0	über Lahr	Emil Schiele	Widma Kuttner	Frans Sattler	Emil Stern
30	*Schmieheim b	19,5	über Lahr	G. Dug	Wlth. Meyshaler	Georg Meier	Friedrich Haag
31	*Schönberg b	9,5	Reichenbach	Benj. Schöbret	Karl Red	A. Nimmelsbach	Friz Gehring
32	*Schuttera W b	10,0	Schuttera	Herm. Schöbret	Kranz Red	Leopold Krüger	Albert Krüger
33	*Schuttertal W b	12,0	Schuttertal	Herm. Schöbret	Josef Schöbret	Wilhelm Sims	Venedikt Singler

34	*Schutterzell	b	D	11,0	Richard Biboib	V. Bofschkegel	Mitostaus Gots	Wilhelm Wagner
35	*Schwefelhauten	a	D	20,0	F. D. Hummel	Karl Griesbaum	Josef Griebaum	Wilh. Goppert
36	*Seeibach	b	D	7,0	Theodor Simon	Albert Ams	Josef Göle	
37	*Sünz	b	D	4,5	D. Cerauer	Pius Kollmer	Bernhard Krieg	Pius Geiger
38	*Walburg	a	D	12,4	Fr. Geiger	Albert Waff	Albert Obert	Albert Künzler
39	*Wittelbach	b	D	9,3	Josef Schmidt	Wilhelm Breig	Richard Breig	Josef Göle
40	*Wittenweier	b	D	13,0	Edward Urban	Josef Geiger	Wilhelm Geis	Wilhelm Kopf

L: Notariat Lahr.

Landkreis Lörrach (Landeskommunalfürbezirk und Landgerichtsbezirk Freiburg)

Landratsamt, F 3141: V. Peter, Landrat; Julius Osterlag, Erwin Trippe, Heinrich Müller, Reg.Ämte; Karl Kottermann, Gustav Döttinger, Reg.Ämte; W. Göbb, D. Dur, G. Hintz, G. Eichhorn, R. Ulrich, Reg.Ämte; R. Joos, G. Spohn, F. Steinmann, Fr. Köhler, Reg.Ämte; W. Segemüller, G. Brändlin, Reg.Ämte; v. Eßwald, P. Schabinger, Reg.Ämte; W. Schneider, Reg.Ämte; G. Kanner, R. Hecker, Fr. Bendler, D. Beside, V. Wehrens, Reg.Ämte; Fr. Köpfer, V. Dugan, Amtsbesitz.

Landkreisleibververwaltung, F 3141: Vorsitzender der Landkreisleibververwaltung Lörrach: Landrat Peter in Lörrach. Hauptverwaltung: Fr. Köpfer, Kreisamtmann; Nebenverwaltung: G. Weis, Leiter, KreisÄmte; Köpferer: Emil Bösch; Buchhalter: Karl Bösch.

Kreisräte: Boos, Bürgermeist., Lörrach, Gersbach, Schönwald, Schwofheim, Brunsch, Bürgermeist., Lörrach, Gersbach, Schönbühl, Schönbühl, Bürgermeist., Lörrach, Gersbach, Schönbühl, Kaufmann u. Kreisamtsleiter, Wollbach, Kreisbauernführer, Kahrnau, Gens, Schmiebemit, Deltingen, Köpfer, Köpfer, Stein, Hans Schröder, Gasverarbeitungs, Lörrach.

Kreiswohlfahrtsamt: Alfred Feingelmann, Leiter; Franz Dietrich, Rudolf Friedrich, Otto Vogt, Sachbearbeiter.

Kreisjugendamt: Jakob Kleinhub, Amtsvorstand; Führer der Schulpflicht: F. 3141: Thomas, Hauptmann; Kienle, Postleutn.

Gesundheitsamt: Dr. Otm. Jaeger, Med. Rat, Amtsarzt (siehe Gesundheitsämter).

Regierungsreferendärämter: Lörrach I: Ernst Greßer, Reg. Rat; Lörrach II in Schopfheim: Dr. D. Bohrer, Reg. Rat.

Bezirksbaumeister: Emil Koch, R. Würz.

Hauptber. Schäfer der Bad. Gebäuerverwaltungsaussch.
 I. Fr. J. Wechel, Bauoberinsp., Schifferstr. 24, F. 3126.
 II. Fr. Weichschädel, Baumstb., Sädingen, Waldhäuser Str. 12, F. 262.

Bezirksforstrentfermeister: V. Will, Lörrach; R. Neff, Brombach; Th. Schweigert, Kanders; Joh. Gege, Weil a. Rh.; V. Köhler, Schönbau; Christian Graf, Schopfheim.

Gendarmereisführer: Emil Osterwald, Gend. Leutn., Lörrach.

Vermessungsamt: Lörrach: R. Doll, VermKat, VerLantb.; Schopfheim: Fr. Kumpert, VermKat (siehe Vermessungsämter).

Stroßknecht: E. Schilling, RegSaurat (siehe Bezirksbauämter).

Amtsgericht, F 247 und 268: Dr. Alfons Stehle, Amtsger-Kat; Anton Wacker, JustZmp.; Ernst Koch, Kat Dan-ner; JustZmp.; Vol. Stadler, KanzlStl.

Notariate: Franz Düter (1), Herm. Richter (2), JustKäte; Michael Zimmermann, Albert Schweizer, JustSct.

Gerechtsvollzieher: Gervas Buchart.

Bezirksbauamt: E. Siebold, RegSaurat (i. Bezirtsbauämter).

Finanzamt: Dr. K. Peters, RegKat (siehe Finanzämter).

Schönau i. Schw.

Amtsgericht, F 218: Dr. Wernig, AmtsgerKat; B. Geis-ler, Paul Braun, JustZmp.; Josef Seigl, JustSct.

Gerechtsvollzieher: Emil Geißler.

Notariat: Baur, Pfesser; J. Bartisch, JustSct.

Landkreis Lörrach. Amtsgerichte: a) Lörrach, b) Schopfheim, c) Schönau

Ort	Orts-klasse	Ent-fern. v. Amtsh.	Postbesell-bezirt	Bürgermeister	Rathschreiber	Gemeinde-regnier	1. Beigeordneter
1) Weiskirchen	b	D	üb. Schwob.	Karl Frdr. Kessler	Karl Frdr. Kessler	Hofsch Käbny	Rüschle 1
2) Weiskirch	c	D	üb. Bell i. W.	Albert Berger	Edu Berger	Arnold Klümmele	Friedolin Kub
3) Weiskirch	c	D	üb. Schönau	Josef Laiz	E. Wehringer	Johann Matt	

Wendarmerteilungsführer: Karl Jäger, WendLeutn., Schönau i. Schw.

Amtsgericht, Sachhoffstr. 4, F 2751/53: Karl Badenfloß, AmtsgerKat; E. Deufel,

Amtsgericht: K. Trautwein, JustZmp.; Ph. Berner, JustKäte; Otto Baumgartner, P. Ketter, E. Weber, JustZmp.; E. Weiskirch, A. Wastian, JustSct.; A. Gavigler, E. Kunz, E. Seifinger, JustZmp.; A. Scherer, JustZmp.; J. Musland, JustWachtm.

Gerechtsämter: Kassenleiter: Fritz Bahmer, JustZmp.; Buchhalter: H. Altenau, JustZmp.

Gerechtsvollzieher: E. Bromberger, Wlth. Lauchenauer.

Notariate: Lörrach: (1) zur Zeit unbesetzt; H. Dautmann, JustKat; E. Gbörn, JustSct.; Gust. Haas, JustZmp.; Pfesser Münt, Notar, F. Andern: zur Zeit unbesetzt; A. Siefert, JustZmp.

Finanzamt: Dr. H. Rebenichs, RegKat (i. Finanzämter).

Bezirksbauamt: i. u. Schopfheim.

Landkreis Lörrach. Amtsgerichte: a) Lörrach, b) Schopfheim, c) Schönau

Landkreis Lörrach. Amtsgerichte: a) Lörrach, b) Schopfheim, c) Schönau

Ort	Orts-klasse	Ent-fern. v. Amtsh.	Postbesell-bezirt	Bürgermeister	Rathschreiber	Gemeinde-regnier	1. Beigeordneter
1) Weiskirchen	b	D	üb. Schwob.	Karl Frdr. Kessler	Karl Frdr. Kessler	Hofsch Käbny	Rüschle 1
2) Weiskirch	c	D	üb. Bell i. W.	Albert Berger	Edu Berger	Arnold Klümmele	Friedolin Kub
3) Weiskirch	c	D	üb. Schönau	Josef Laiz	E. Wehringer	Johann Matt	

Ort	Orts- klasse	Ent- fern. v. Mutterk.	Poststelle- bezirk	Bürgermeister	Rathschreiber	Gemeinde- rechner	1. Beigeordneter
*Zuskingen	a	6,0	Lörrach	Otto Ritsch	Franz Baumich	August Detsche	Fribolin Karth
*Rein W	M a	14,0	Gr.-Sch. ob.	Otto Kury	Emil Kury	Fribolin Schimid	Nicolaus Dexion
42 *Kirchen	C	12,0	Gr.-Kirchen	Weinrich Galin	Emil Schlotterer	Ge. Fr. Schmidt	Emil Walter
43 Kleinems W	M a	20,0	Kleinems	Karl Fuchs	Karl Fuchs	Adolf Söberlin	Richard Waugs
44 Langenau W	b		ib. Schopfsh.	Ernst Heiser	Fr. Hauser	Yudwig Bettler	Richard Wendlin
45 *Lörrach W mit a	A		Lörrach	Richard Voos	Eduard Hügin	Karl Schröder	Hermann Harret
Zullingen W u.	D						
*Zunringen W	D	25,0	Rambach	Wired Olsen	Franz Diethe	Mois Karle	Franz Dieckhoff
46 *Rambach	D	11,0	Eringen	Karl Wlin	Karl Scheurer, Jr.	Paul Brombacher	Ernst Gempp
47 *Markt	K a	9,0	Eimeldingen	Karl Knobel	Christian Peter	Wilh. Raubel	Albert Ring
48 *Maulburg W	b	12,0	Maulburg	Albert Daas	Wilhelm Roth	Robert Müller	Alfred Philipp
50 *Neuenweg W	a		ib. Schopfsh.	Ernst Rühler	Ernst Mal	Emil Senn	Wehrle
51 *Lingen W	a	5,3	Wesl. a. Rh.	Julius Wirthlin	Hermann Braun	Herrn. Krebs	Karl Fünfschilling
52 *Raisenberg	c	30,0	ib. Rambach	Ferdinand Kiefer	Ernst Bettler	Lorenz Herzog	Richard Lais
53 *Ried	b	42,0	Uersfeld	Emil Lais	Phil. Danholzer	Adolf Thoma	Freiser
54 *Reich	b	25,0	ib. Schopfsh.	Schneider	Ernst Grün	Friedr. Kuttler	D. Greiner
55 *Rattbach	b	12,0	ib. Schopfsh.	Herrmann Paul	Hans Blatt	Georg Greiner	Kober Waghner
56 *Reichen	c	12,0	ib. Schopfsh.	Wolfgang Kiefer	Alfred Kiefer	August Maier	Max Went
57 *Rummingen	K a	4,7	ib. Gr.-Sch.	Ludwig Frey	August Gempp	Ernst Gempp	Jacob Kuttler
58 *Salmek	b	14,0	Legernau	Paul Kropf	Wilhelm Lohaus	Albert Weibel	Ernst Schmeider
59 *Schallbach	K a	7,2	ib. Steinen	Ernst Senn	Fr. Greiner	E. Wäsklin, Schw.	Paul Schleich
60 *Schlachtenhaus W	b	14,0	ib. Tobtnau	Rudolf Glaisner	Karl Schleich	Otto Friedlin	Karl Schleich
61 *Schlachtenhaus W	c	40,0	ib. Tobtnau	Paul Kropf	Emil Glaisner	Ernst Frey	Josef Maier
62 *Schönan, Schönan W	c	35,0	Schönan	Paul Schönan	Thoma	Karl Klein	Leo Sprich
63 *Schönanberg	c	56,0	Schönan	Josef Helb	Josef Helb, *—	Johann Blätt	Ernst Erdert
64 *Schopfshem W	b	14,0	Schopfshem	Otto Blant	Gräf, Efner, Blum	Johann Girtling	Ernst Högler
65 *Steinen W	a	8,0	Steinen	Karl Strübe	Jacob Hoffmann	Erwin Hornung	

Stahlbauten!

genietet • geschweißt
Stahlhoch-, Brückenbau
Industrie-, Hallenbauten
Apparatebau.

Tore • Türen • Fenster
Gas- und splittersichere Türen

Eisenwerk
Apparatebau

Gebr. Knauer

Mannheim-Industrieafen

Telefon 522 51/52

Kreisbibliothek Ladenburg: Hauptlehrer Herr.
Gesundheitsamt: Dr. Eugen Krebs, Medizinalrat, Amtsärzt
(siehe Gesundheitsämter).

Regierungsreferendare: Mannheim I: Dr. Thilo, Reg-
Vertrat; Mannheim II: Dr. Hauger, Reg-Vertrat.
Bezirksbaumeister: Aug. Habel, Bau-Inspr.; Josef Schnei-
der.

Sandtber-Schüler der Bad. Gebäuerverversicherungskassa:
I. G. Frey, Bauinspr., Weststr. 29; F 50290. II. L. Bender,
Baumstr., Pfalzstr. 10, F 25717.

Bezirksformeinsegermeister: J. Huber, K. Wehringer,
J. Braun, J. Lummel, K. Wühl, K. Thoma, R. Ludwig,
J. Wühl, Th. Wühl, G. Kaufmann, J. Weiberich, R.
Müller, S. Ferrelle, W. Seis, K. Hofner, G. Traub,
Mannheim; A. Faller, Ladenburg; Th. Gram, Schwesin-
gen; K. Schlegel, Wittwe (Stellv. Wühl, Seber), Hofen-
heim; W. Seidling, Weidenheim; E. Abel, Grabhagen.

Gendarmenobermeister: Karl Schönberr, Mannheim;
Franz Wetlauf, Schwesingen; Thomas Häfner, Weim-
heim.

Amtsgericht F 34851: Dr. E. Arnob, Amtsgericht, Dienst-
vorstand; K. Schmitt, Dr. K. Säger, Dr. R. Schink, Dr. C.
v. Kirchensheim, Dr. G. Hill, Dr. G. Huber, W. Martens,
Dr. R. Schirfke, Dr. G. Gulden, Dr. J. Schmitt, Dr.
Säger, R. Wäcker, Dr. G. Müller, A. Lemes, Ad. Renner,
Joh. Körb, R. Bauer, R. Weber, A. Koll, W. Hober,
W. Scherrieth, Ad. Lohrey, Amtsgericht; R. Durr,
C. Wohlfahrt, Duffelshaus, A. Schwilke, Dr. Hansbach,
Joh. Wöhl, W. Raib, W. Fährmann, A. Wagner, G. Fern,
J. Rauffler, K. Hill, W. Schönhaus, K. Schäfer, Dr. Fern-
chel, Emil Müller, L. Uhl, Edwin Erling, Joh. Hermann,
W. Wöhl, L. Wächterberger, R. Buntkeim, L. Huber,
P. Grabenböcker, Th. Müller, G. Muppert, W. Wals

Kriminalpolizei: Leiter: Gebhard, Arim Dir.; Stellvert.:
Schwab, Arim Rat; Goh, Griesle, Arim Komm.; Schrieder,
Arim Kommisar; Wiant, Gelsrich, Arim Inspr.

Leitender Polizeiarzt: Dr. Gotwald, Stadtarzt a. P. 10.
Wirtschaftsbeamter: Futterer, Hof Rat.

Polizeikasse: Bolber, Hof Orientin.

Bezirksräte:
Landratsamt, F 35821: Ludwig Reisenbeck, Landrat;
2. Beaufte: K. Neunhauer, Landrat; Geppert, Reg Rat,
Dr. Voler, Ass.; D. Gilsbert, Reg Inspr.; Aug. Schmidt,
W. Hügin, Kark, Reg Inspr.; Verberich, Hof, Hof, Duf-
femer, Meuchaus, Mich. Kepner, Zell, P. Ruf, Salzmann,
M. Schleiter, Gg. Treusch, G. Weisbrod, Reg Inspr.; J.
Kobian, Reg. D. Seitz, Deibel, Reg. Sect.; Kibbe, G. Wolf-
mer, Reg. Ass.; Kambich, Wieser, Diemer, Scheurer,
Waldhinger, Kamschiff; Kitzel, Hausmstr.; Fehmann,
Wachtmstr.

Landkreisförwahrung: Mannheim 2 8. 8, F 28 851/52.
Leiter: Landrat Reisenbeck; Geschäftsstelle: Kreis Inspr
Weiden; Landratskassa: Kassenverwalter Kreis Inspr
Krauth.

Kreisräte: Dr. Bezler, Weidenheim; Seber, Schwesingen;
Engel, Ladenburg; Treiber, Pfalzstadt; Reinhard, Neu-
tershausen; Schmidt, Neuhäusern; Mückschauen, Laden-
burg; Weisbrod, Hohenheim; Gerthner, Hohenheim und
Metel, Urhuh.

Kreisnachrichtsamt: M. Engelhardt, Str. Moog.
Kreisgebäudeamt: M. Ales, G. Lauppe, Str. Strauß, R. Fischer,
M. Braun.

Schwerbeschäftigtenversicherung: Emil Rolke.
Ernährungs- und Wirtschaftsausschuss: Geschäftsführer: Ange-
stellter Weillinger.

Ort	D r t	Orts- klasse	Ent- fern. v. Amtsitz	Postbevoll- büchse	Bürgermeister	Rathschreiber	Gemeinde- rechner	1. Beigeordneter
30	Mühlben	a	20,0	Strümpfelb.	Karl Weisk	Heinrich Walb	Hermann Haag	Karl Wadlisch
31	Medarburken	b	4,0	Medarburg	Duop Weiser	August Silber	Karl Wadlisch	Karl Fütterer
32	*Medards W	b	3,0	Medards	Emil Weiser	Eugen Windhof	Katob Gent	Phil. Schwiefert
33	*Medargerach	a	16,0	Medargerach	Christ. Seemann	Karl Schmitt	Ad. Schifferbender	Karl Schmitt
34	*Medarstamb.	A	14,0	ib.	Philipp Weiser	Karl Katob Groß	Katob Klein 2	Wpl. Klein III
35	*Medarmühlbach	b	13,0	Medarmühlb.	Wpl. Weiser	Wpl. Waghad	Friedr. Dettinger	Ludwig Waghad
36	*Medarminnen	b	7,0	Medarminnen	Karl Sapp	Wpl. Fröh	Johanna Debus	Karl Müller
37	*Medenau W	b	17,5	Medenau	Wpl. Ruff	Hd. Schumacher	Franz Geißler 2	Franz v. Molltor
38	*Medenfischen A	a	21,9	Medenfischen	W. Kallenmaier	Karl Weisk	Hd. Schumacher	Franz v. Molltor
39	*Medersbach	a	26,0	Medersbach	Peter Kettner	Karl Weisk	Hd. Schumacher	Franz v. Molltor
40	*Medersflethg b	b	18,0	Medersflethg	Wpl. Kettner	Albert Kähler	Hd. Schumacher	Franz v. Molltor
41	*Medersflethg A	a	15,0	Medersflethg	Münch	Hd. Schumacher	Hd. Schumacher	Franz v. Molltor
42	*Medersflethg B	b	7,0	Medersflethg	Ludwig Geier	Friedr. Ditté	Hd. Schumacher	Franz v. Molltor
43	*Medersflethg C	c	4,0	Medersflethg	Richard Kemper	Friedr. Ditté	Hd. Schumacher	Franz v. Molltor
44	*Medersflethg D	d	12,0	Medersflethg	Hd. Kemper	Julius Freil	Hd. Schumacher	Franz v. Molltor
45	*Medersflethg E	e	12,0	Medersflethg	Hd. Kemper	Julius Freil	Hd. Schumacher	Franz v. Molltor
46	*Medersflethg F	f	9,0	Medersflethg	Erwin Gelin	Eugen Reichert	Hd. Schumacher	Franz v. Molltor
47	*Medersflethg G	g	20,0	Medersflethg	Wpl. Gelin	Eugen Reichert	Hd. Schumacher	Franz v. Molltor
48	*Medersflethg H	h	23,0	Medersflethg	Wpl. Gelin	Eugen Reichert	Hd. Schumacher	Franz v. Molltor
49	*Medersflethg I	i	20,0	Medersflethg	Wpl. Gelin	Eugen Reichert	Hd. Schumacher	Franz v. Molltor
50	*Medersflethg J	j	7,5	Medersflethg	Wpl. Gelin	Eugen Reichert	Hd. Schumacher	Franz v. Molltor
51	*Medersflethg K	k	13,0	Medersflethg	Wpl. Gelin	Eugen Reichert	Hd. Schumacher	Franz v. Molltor
52	*Medersflethg L	l	15,0	Medersflethg	Wpl. Gelin	Eugen Reichert	Hd. Schumacher	Franz v. Molltor
53	*Medersflethg M	m	16,0	Medersflethg	Wpl. Gelin	Eugen Reichert	Hd. Schumacher	Franz v. Molltor
54	*Medersflethg N	n	15,0	Medersflethg	Wpl. Gelin	Eugen Reichert	Hd. Schumacher	Franz v. Molltor
55	*Medersflethg O	o	22,0	Medersflethg	Wpl. Gelin	Eugen Reichert	Hd. Schumacher	Franz v. Molltor
56	*Medersflethg P	p	15,0	Medersflethg	Wpl. Gelin	Eugen Reichert	Hd. Schumacher	Franz v. Molltor
57	*Medersflethg Q	q	14,0	Medersflethg	Wpl. Gelin	Eugen Reichert	Hd. Schumacher	Franz v. Molltor
58	*Medersflethg R	r	20,0	Medersflethg	Wpl. Gelin	Eugen Reichert	Hd. Schumacher	Franz v. Molltor

A.: Notariat Maltershausen.

Sandkreis Müllheim (Landeskommissärsbezirk und Landgerichtsbezirk Freiburg)

Sandratsamt, F 333 und 338: Friedr. Mühllein, Landrat;
 Dr. Friedrich Boverens, Reg.Äst.; F. Rupprecht, A. Kreund,
 Reg.Äst.; St. Matt, Reg.Äst.; W. Wagner, W. Dittes, A. Mhl,
 G. Koch, Reg.Äst.; A. Bachmann, Reg.Äst.

Landkreiskreisverwaltung, F 237: Leiter: Mühllein, Land-
 rat; Führung der Geschäfte: Selteneich, Reg.Äst.;
 Mauer, Köhle, Osterag.

Kreisräte:

Gesundheitsamt: Dr. Vermb. Ebinger, Med. Rat, Amtsarzt
 (siehe Gesundheitsämter).

Regierungsveterinärat: Dr. Philipp Messger, Reg. Vet. Rat.

Bezirksbaumeister: Karl Kertert, A. Kasper.

Kauptber. Schäfer der Bad. Gebäudenversicherungskass:
 I. Fr. S. Bebel, Baumverm., Lörrach, Schillerstr. 21;
 F 3126, II. K. Himmertmann, Baumv., Freiburg, Dimm-
 lerstr. 29, F 2817.

Bezirksforstmeister: Karl Maber, Müllheim;
 Hermann Mainhard, Sulzburg.

Sandkreis Müllheim. Amtsgerichte: a) Lörrach, b) Müllheim, c) Staufen

Ort	Orts- Name	Ent- fern. v. Quers	Bürgermeister	Ratschreiber	Gemeinde- rechner	1. Weigeordmeter
1	*Muggen W	C	Herrn. Pfunder	Geuggelin, Graf	Frhs Lämmlin	R. Markt
2	*Badenweiler Wb	B	Badenweiler	*Brunner, Tröndle, Greflin	Heinrich Strobel	
3	Wallrechten c	D	Müllheim-2, Stefan Wiffin	Robert Gutmann, Frz. Wöhltinger		

69*

34	Rheinweiler	b	D	15,0	Gfing.-Ob.	Ernst Bächlin	Rich. Dotenbach	Leopold Rent	Witthab Dierolf
35	Niedlingen	K a	D	15,0	Ob. Gf.-Ob.	Fr. Hammerlin	Karl Schauer	Fritz Schauer	August Deß
36	*Schlengen	W	D	6,0	Schlengen	Fr. Fährlein	Martin Meon	Ernst Seemann	Arthur Säger
37	*Schneibühl	b	D	6,1	üb. Müllheim	Alfred Richter	Ernst Reichert	Otto Weß jr.	Erwin Länger
38	*Seefelden	W	C	7,3	üb. Müllheim	Karl Entlerlin	Fritz Wolan	Fritz Meyer	Wils. Scheulin
39	*Eckentz	K b	D	12,5	Kandern	Op. Waber	Op. Waber	Ernst Richter	Fritz Senger
40	*Staufen i. Br.	W c	B	18,0	Staufen		Duisert, Reichert	Kemmerle	Wib. Nüt.
41	*Stemmenhald	b	C	8,0	üb. Müllheim	Arthur Waber	Ernst Waber	Albert Eißner	Jos. Nüt. Waber
42	*Sulzbürg	e	D	10,0	Sulzbürg	Josef Eggert	Eugen Caderle	Mag. Petrus	Tieso Köhler
43	*Zammerfisch	W K a	C	15,0	Gf.-Kirchen	Fritz Hagin	Ernst Braun	Georg Heber	Ernst Weßhard
44	*Tunel	W	D	16,0	üb. Freiburg	Jos. S. Schmidt	Albert Pfister	Frid. Schlageter	Lito Rudmann
45	*Hirrenmühlert.	W c	D	20,0	Wilmthertal	Fh. v. Landenberg	Josef Burgert	August Schelb	Josef Burgert
46	*Bggheim	b	D	8,0	üb. Müllheim	Ernst Schanglin	Josef Hart	Herm. Dangelen	Karl Deßler
47	*Bretzenbrunn	c	D	14,0	üb. Müllheim	Wald. Kallenbach	Gottfried Willli	Anton Philipp	Karl Deßler
48	Rentzen	b	D	5,6	üb. Müllheim	Wald. Kallenbach	Otto Eid	Wandenburg	Emil Schmidt
49	Bunzigen	b	D	2,5	üb. Müllheim	Wald. Kallenbach	Fritz Ehret	Wilhelm Fischer	Eug. Dörflinger

K: Notariat Kandern. M: Notariat Müllheim. St: Notariat Staufen.

Landkreis Neustadt (Landestrommijärbezirk und Landgerichtsbezirk Freiburg)

Landratsamt: Herm. Münch, Landrat; Wosig. Schneider, Reg.Rat, Not. Guttruff, Reg.D. Jupp.; ...
 Ad. Dürr, Pf. Gery, W. Gehring, W. Kabitzke, Reg.D. Jupp.;
 Fr. Düb, Reich. Volzbrunn, auferpflaum, Reg.D. Jupp.;
 Gf. Waber, Reg. Sekr.; E. Mauer, S. Müller, Reg. Wst.;
 S. Schwörer, Rangsch.

Landkreisfiskusverwaltung: Gelschlässli, St. Eisenbühlstr. 134;
 Vorsteher: Münch, Landrat; Gelschlässli: A. Wost,
 Kreisinsp.; Kreisfiskusverwalter: W. Krebs; Sachbear-
 beter des Kreisverkehrsamts: A. Irthogler.

Kreise: Ob. Gf., Müggemühl., Neustadt; Leo Wb.,
 Müggemühl., Bوندorf; Friedrich Seible, Müggemühl.,
 Reiteltsingen; Robert Guller, Deutfl., St. Blatten; Josef

Wetmann, Kreisobmann, Neustadt; Eduard Wirsler,
 Schütze, Hintergarten.
 Gesundheitsamt: Dr. Rub. Gauger, Med.Rat, Amtsarzt;
 (siehe Gesundheitsämter).
 Regierungsveterinärärzte: Dr. Bruno Kofner, Reg. Vet.Rat,
 Neustadt; Dr. S. Siegmayer, Reg. Vet.Rat, Bوندorf.
 Bezirksbaummeister: Hermann Müller.
 Hauptber. Schäfer der Bad. Gebäudefürsicherungsaufs.:
 L. Jordan, Baumstr., Dausfltr. 37, F 515.
 Bezirksforstmeister: Herm. Bärm, Neustadt; S.
 Silberer, Bوندorf; S. Waber, St. Blatten.
 Gebäudefürsicherungsaufs.: A. Koch, Neustadt; S. Philipp,
 St. Blatten;

Notariat: zur Zeit nicht besetzt, Dienst-
vorstand: Rudolf Frey, Justizb.
Vorstand: Stello.: Frey, Forstmitr., Schluchsee.
Vermögensamt: Max Bel, Bormkat, Dorfhaub (siehe
Bermesslungsämter).
Strafensamant: R. Ketterer, RegBaurat (siehe Straßen-
bauämter).
St. Klaffen.
Amtsgericht, F 230: St. Klaffen: Dr. Graf Mominen, Amts-
gericht, Aug. Kromelien, Justizb.; Hans Gruber, abt.
Justizb.
Gerichtsvollzieher: Hugo Keller.
Notariat: Alfred Mühl, Justizb.; R. Herrmann, Justizb.
Vorstände: St. Klaffen: Dr. E. Barth, Forstmitr., Schluch-
see: E. Frey, Forstmitr.

Amtsgericht, F 258: Hans Gertz, Amtsgericht; Karl Käter,
Justizb.; Georg Faulhaber, Justizb.; Felix Petri,
Justizb.
Gerichtsvollzieher: Franz Wolf.
Notariat: Dr. S. Freitag, Justizb.; Eugen Koller, Justizb.
Finanzamt: Lito Delb, St. Klaffen. (siehe Finanzämter).
Vorstände: Neustadt: Julius Roth, Forstmitr. Wörsingen:
Paul Dummel, Forstmitr. Lohrman: Stello.: Darmnagel,
Forstb. a. D. St. Klaffen: Dr. Graf, Forstmitr.
Bezirksbauamt: i. unter Donauessingen.

Wonnendorf.
Amtsgericht: Günter Baumgärtner, Amtsgericht, Dienst-
vorstand; Nikolaus Müller, Johannes Theodor Sorgius,
Justizb.
Gerichtsvollzieher: Friedrich Höggel.

Landkreis Neustadt. Amtsgerichte: a) Wonnendorf, b) Donauessingen, c) Bretsburg, d) Neustadt,
e) Schönau, f) St. Klaffen

Ort	Orts- klasse	Ent- fern. v. Amtsitz	Postbesell- bezirt	Bürgermeister	Rathschreiber	Gemeinde- rechner	1. Beigeordneter
1 Mittersee	D	12,1	Mittersee	unbesetzt	Kilian Lais	Mmons Kaiser	Herrn. Dietliche
2 Mittelschützen	D	18,0	Donauessing.	Edwin Bogt	Josef Mahler	Josef Grünminger	Albert Müller
3 *Wachheim	D	44,0	Bernau	Alfr. Kordummel	Kaver Kutttrauf	Josef Döschle	Josef Mayer
4 *Stannab	D	25,0	Schluchsee	Ernst Thoma	Alfred Köhler	Mmons Gähler	Emil Ortlieb
5 Boll	D	26,0	Wonnendorf	Alex. Mahler	Arnold Albert	Josef Mahler	Georg Schläpfer
6 *Wonnendorf	B	15,0	Wonnendorf	Andreas Hügel	Friedrich Keller	Friedrich Müller	Karl Dauter
7 Brettnau	D	31,0	Wonnendorf	Leopold Hg	Karl Hügel	Ernst Sattler	Karl Josef
8 Brunnenberg	D	12,0	Donauessing.	Edward Vogt	Edwin Lidert	Josef Kaitendach	Runo Radbogel
9 Wunnab	D	13,3	ii. Donauessing.	Rupert Water	Karl Müller	Ernst Amann	Gottfr. Eichhorn
10 Dittishausen	D		ii. Donauessing.	Alfred Wamann	L. B. Schindler	Wih. Hobs	Rupert Fritschler
11				Anton Gebhart	Karl Langler	Ernst Hilpert	Herrmann Weil

12) Ebnet

12	Obriet	W	D	27,0	Donndorf	Josef Rogg	Amand Niele	Brub, Vinninger	Johann Veb
13	*Gienbach	a	D	8,0	Gienbach	Albert Hofler	Karl Doll	Bernhard Jaggle	Haimund Gauner
14	*Gwattingen	W	D	38,0	Gwattingen	Theodor Kailer	G. Gauger	i. B. J. Burger	Ernst Krieger
15	Kaifan	a	D	12,0	Kaifan	Theodor Kraus	Theodor Knob	Hermann Baster	Elio Meier
16	Kautenstirf	a	D	22,0	Schluchsee	Albert Rogger	Johann Niele	Johann Deringer	Mug. Schauble
17	Reidberg	W	D	20,0	Schluchsee	Georg Weisler	Ludw. Hermann	Josef Andris	Josef Kriebel
18	Ridbach	W	D	16,0	Schluchsee	Philipp Kailer	Emil Morath 2	Abolf Kehler	Josef Baier
19	*Rebenweiler	W	D	12,0	Donnauelsch.	Bernhard Gauner	*Karl Meier	Friedr. Gromann	Gustav Frey
20	*Grafenhauten	W	D	33,0	Grafenhaut.	Verthold Frick	Friedr. Wiggert	Emil Jager	Frz. Mert AbR.
21	*Grafenhauten	W	D	20,0	Grafenhaut.	Josef Schifferle	Heinrich Ober	Abolf Stoll	Abolf Stoll
22	*Gautern	W	D	30,0	Gautern	Ernst Wehringer	Kaifer Mahler	Abolf Herr	Emil Mahler
23	*Gautern	W	C	12,5	Hintergarten	Dr. Frz. Borsig	Ab. Jahring	Abf. Kattenbach	Edward Wirbler
24	*Gautern	W	D	20,0	Gautern	Ernst Friedrich	Frederich	Theodor Kaller	H. Schuhmacher
25	*Gautern	W	D	7,0	Kappel	Hermann Daury	Albert Thoma	Abfred Tröbde	unbesetzt
26	*Gautern	W	D	4,0	Neustadt	Josef Kaller	Johann Kleiber	Abolf Kleiber	Ernst Straub
27	*Gautern	W	C	9,9	Langkirch	Josef Kaller	Dreher, Weisler	Karl Hofmann	M. Hummel
28	*Gautern	W	D	11,0	Langkirch	Johann Meier	Wilhelm Kraus	Kaul Waber	Max Muhl
29	*Gautern	W	D	47,0	Langkirch	Johann Meier	Edward Wild	Bened. Schauble	unbesetzt
30	*Gautern	W	D	30,0	Langkirch	Kornel Schlegeler	Ernst Tietzefer	Vol. Rothmund	Philipp Wade
31	*Gautern	W	D	30,0	Langkirch	Kornel Schlegeler	Kornel Schlegeler	Karl Wäker	Helmut Wäker
32	*Gautern	W	B	9,5	Langkirch	Abf. Witt	Fortenbacher,	Eugen Weisinger	Friz Woeßler
33	*Gautern	W	D	14,8	Langkirch	Robert Schmidt	Ernst, Jahring	Karl Weisler	Edward Dufner
34	*Gautern	W	D	20,0	Langkirch	Friedrich Stebbel	Josef Wirth	Albert Schieb	G. Rogelbacher
35	*Gautern	W	D	7,0	Langkirch	Leo Durst	Josef Wirth	Karl Keitner	J. Vogt
36	*Gautern	W	D	2,1	Langkirch	Josef Meier	Friz, Bauthacht	Josef Spis	Karl Hofmeier
37	*Gautern	W	D	10,0	Langkirch	August Steiert	August Steiert	Elio Weising	Andr. Bega
38	*Gautern	W	D	88,0	Langkirch	Robert Kaller	Karl Mehl	Abfred Regale	Dr. R. Hoffbauer
39	*Gautern	W	A	20,0	Langkirch	Stello, R. Kaller	Andreas Schwär	Abolf Vaker	Herm. Schlegel
40	*Gautern	W	C	90,0	Langkirch	Fritz Schlachter	Herm. Steiner	Franz Sigg	Karl Kleiber
41	*Gautern	W	D	12,0	Langkirch	Karl Kaller	Abf. Kattenbach	Abfred Trifschler	Friedrich Gut
42	*Gautern	W	D	13,6	Langkirch	Arnold Meier	unbesetzt	Ernst Dros	J. Zimmermann
43	*Gautern	W	D	5,0	Langkirch	Abfred Meier	Friedr. Hofmeier	Josef Kleiber	
44	*Gautern	W	D						
45	*Gautern	W	D						

Ort	Ortsklasse	Entfern. v. Amtsh.	Postbest.-bezirk	Bürgermeister	Rathschreiber	Gemeinde-rechner	1. Weigeordnete
46	Seppenhofen	d	Donauesch.	Kraus Sadler	Josef Schwab	Ernst Benz	Julius Weber
47	*Zittsee W	d	Zittsee	Emil Freisinger	Josef Semann	Josef Willmann	Emil Treicher
48	*Tobinau W	e	Tobinau	Stelw. W. Strich	Richard Böhm	Otto Mater	Wilh. Hammerlit
49	*Tobinauberg W	e	ib. Tobinau	Karl Brendler	Jon. Köglinger	König Köglinger	Andreas Fels
50	*Hrach F	d	ib. Donauesch.	Landolin Fischer	Scribnard Pfaff	Wilhelm Frank	Pol. Willmann 1
51	*Walbau W	d	Neustadt-Ob.	28. Bittnerthalder	Josef Schwab	Josef Göt	Pol. Köfler
52	*Welfenbühnen W	a	ib. Bonndorf	Ed. Eichhorn	Johann Schwab	Richard Schwab	Pol. Wehringer
53	*Wittelsosen W	a	ib. Bonndorf	Johann Niels	Deturich Eichhorn	Ed. Morath	Wingens Ruif

B: Bonndorf. F: Notariat Furttwangen. K: Kirchgarten.

Landkreis Offenburg (Landeskommissärbezirk Freiburg — Landgerichtsbezirk Offenburg

Landratsamt, F Staatszentrale 1301: Dr. Kurt Sander, Landrat; 2. Beamter: Dr. S. Sternfels, Landrat; Reich, Steiger, Reg.Rat; Wilhelm Burghardt, Reg.Obzup.; Adolf Schwarz, Wilhelm Burghardt, Reg.Zup.; Conrad Weisshaupt, Johann Kallier, Deturich Frey, Ludwigs Müller, Hubert Mauch, Karl Wuttach, Reg.Zup.; Alfred Wegger, Karl Kopf, Karl Köpf, Frida Ewed, Reg.Zett.; Magdalena Wrobbel, Reg.M.; Friedrich Köhler, Amtsgehilfe.

Bezirksamtskasse: Ludwigs Müller, Reg.Zup.

Revierpolizei: Friedrich Becker, Schutzpolzup. und Führer der Schutzpolizei; Zimmermann, Post-Obzup., Reviervorsteher.

Kriminalpolizei: O. Dürr, Artz.Zup. und Leiter der Krim-Obz.

Landkreiskassenverwaltung, Olenstraße 29. F.: Staatsbetreuer: Landrat Dr. Kurt Sander; Stellvertreter: Landrat Dr. S. Sternfels.

Kreisräthe: Dr. Rolftram Rombach, Oberbürgermeister in Offenburg; Karl Doll, Bürgermeister in Oberried; Wilhelm Ludwigs Dösch, Bürgermeister u. Bauer in Dundenheim; Karl Schneider, Bürgermeister in Ohlsbach; Willi Gyal, Kaufmann in Bad Peterstal; Max Kaser, Bauer in Durbach; Adolf Schüll, Angestellter in Dunsweiler.

Landkreiskassenverwaltung: Johannes Wangert, Kreisamtm.; Egidius Herrmann, Kassenamtsgehilfe; Karl Lehmann, Amtsgehilfe.

Landkreiskasse: Max Schupmacher, Kreis-Obzup.; Käthe Bajer, Kassenamtsgehilfe.

Kreisobstbaninspektor: Karl Köfler in Offenburg.

Notariate und Grundbuchamt: Otto Kauer (1), Dr. Rudolf Kauer (2), Dr. Eduard Wülfert (3), Post-Räte: Gustab

Notariate und Grundbuchamt: Elio Kuner (1), Dr. Rudolf Stolper (2), Dr. Helmut Glücker (3), Justizräte; Gustav Adolf Ernst, JustizRp. (Grundbuchamt); Alired Spatz, Justiz-Öftr.; Josef Meyer, Land. Dietrich, Justiz-Öftr. (Notariate); Heinrich Bach, JustizRp. (Grundbuchamt); Paula Wüller, JustizRp. (Notariat).

Finanzamt: Vertreter K. Hörmann, Regkrat (siehe Finanzämter).

Domänenamt: Franz Kaiser, Domänenrat (siehe Domänenämter).

Vorkämmer: Offenburg: W. Rieder, Forstinsp. Gengenbach: Schell; Guy, Öftr. Rat a. D. Zell a. S.; Etella; Engel, Öftr. Rat a. D.

Bezirksbeamte: R. Wögele, Regkaurat (siehe Bezirksbeamten).

Straßenbauamt: E. Kelder, Öftr. Rat (siehe Straßenbauämter).

Vermessungsamt: Elio Schumacher, Verm. Rat, Vorstand (siehe Vermessungsämter).

Gengenbach.

Amtsgericht: Schrade, Amtsger. Rat; Arthur Born, Karl Hegler, JustizRp.

Notariat: Dr. Ernst Sattler, JustizRp.; Fr. Kies, Justiz-Öftr. Oberkirch.

Amtsgericht: Dr. Frith, Obf., Amtsger. Rat; Ferd. Appel, Willb. Jäger, JustizRp.; August Seeger, JustizRp.

Gerichtsvollzieher: Johann Körtemeter.

Notariat: Wilhelm Eitel, JustizRp.; Eberd, Justiz-Öftr.

Finanzamt: R. Höber, Regkrat (siehe Finanzämter).

Vorkammer: Oberkirch: Max. Seiffich, Forstinsp. Petershal: Dr. Wolf Killius, Forstinsp.

Kreisobhauinspektor: Karl Zeffler in Offenburg.

Kreislandwirtschaftsinsp. Offenburg: Vorstand: Emil Wästel, Landesökonomrat.

Landesökonomierat: Mayer-Allmann.

Gesundheitsamt: Dr. Eugen Buch, Med. Rat, Amtsarzt (siehe Gesundheitsämter).

Regierungsveterinärat: Dr. Joh. Schwär, Reg. Vet. Rat.

Bezirksamteifer: Anton Wöh.

Hauptber. Schäfer der Bab. Gebäudeversicherungsanstalt: D. Siebein, Baumstr., Turmhallenstr. 25, F 1619.

Bezirksforstinsp. amteifer: Emil Guan, Johann Wieland, M. Böglar, Offenburg; J. Rolschach, Gengenbach; R. Niedmayer, Appenweier; Peter Brunner, Oberkirch.

Gendarmenobermeifer: Ludw. Kaduile, Offenburg; Josef Lang, Gengenbach; Rudolf Liebenguth, Oberkirch.

Amtsgericht, Ritterstr. 1-3, F 1301: Gust. Ernst, Oberamtsrichter; Dr. Hans Gottlieb, W. Schrade, Detrich Kaiser, Amtsger. Rat; M. Lieb, JustizRp.; A. Böger, Franz Eysel, E. Haas, F. Hauser, Herrmann Kolmel, JustizRp.; Hermann Dörbo, Justiz-Öftr.; Fr. Schöneberg, E. Keller, Stefan Dessel, JustizRp.; M. Heib, J. Hünthener, Justizwachmstr.

Arbeitsgericht: W. Schrade, Amtsger. Rat; E. Haas, JustizRp.

Enfschubungsamt: Dr. J. Klien, Oberkrat.

Gerichtskasse: L. Dittes, JustizRp.; Ludwig Haas, JustizRp.; J. Neumann, Justiz-Öftr.

Gerichtsvollzieher: Emil Böiel, Johann Klaiber, Joh. Reichenbach.

*Photographieren
und Filmen*

für Industrie, Handel
Fremdenverkehr

PhotoGrimm **Kino**
OFFENBURG i.B. W. GRIMM · E. HEINZELMANN

*Photo=Kino=Apparate
Zubehör*

Qualitäts-Photoarbeiten
Naturfarben-Photos

Versand nach auswärts

St. N.	Ort	Distrikt	Entfernung v. Amtsh.	Poststellenbesitz	Bürgermeister	Rathschreiber	Gemeindevorstand	1. Beigeordneter
1	*Herrnhaupten	Wa	10,0	Gengenbach	Wilh. Goppert	Franz Baaf	Wart. Lienhard	Rudolf Schreiner
2	*Gengenbach	D	13,0	Gengenbach	Josef Papp	Karl Doserer	Kaver Kratisch	Heinrich Papp
3	*Hohlsbach	a	4,5	üb. Offenburg	Karl Lurf	Theodor Lienert	Ferd. Gaunter	Josef Lurf
4	*Bottentau	b	13,0	Oberkirch	Heinrich Kiefer	Anton Huber	Job. Müller	Job. Mäume
5	*Höhl	c	8,5	Offenburg	Kaver Geisel	Friedrich Dehler	Josef Schulz	Theodor Jagerst
6	*Ruchsbach	b	10,0	Oberkirch	Karl Gutschle	Andreas Geiler	Josef Huber	Josef Ranter
7	*Hiersburg	D	11,2	Hiersburg	Wihl. Schm. Dolsch	Karl Röbberer	Georg Roth 8	Hermann Maier
8	*Dundenheim	c	11,0	Dundenheim	Wihl. Schm. Dolsch	Jacob Huber	Lito Kammerer	Karl Roth
9	*Durbach	c	7,5	Durbach	Josef Ant. Huber	Josef Sauniger	Wilhelm Huber	Franz KaverMoth
10	*Gersveter	c	6,0	üb. Offenburg	Anton Koberer	Otto Kempf	Wihl. Mäume	Franz Maier
11	*Gersveter	c	5,0	üb. Offenburg	Josef Roger	Otto Kempf	Lito Pette	Franz Maier
12	*Gersveter	c	15,0	üb. Oberkirch	W. Langeneckert	Hermann Knopf	Th. Diehlmann	Franz Huber
13	*Freienbach	b	3,0	Offenburg	B. Kormmeyer	Franz Kitterst	Kosmas Kitterst	Heinrich Goring
14	*Gengenbach	Wa	10,0	Gengenbach	Anton Hägele	*G. Goh	Wilhelm Siegel	Th. Gaaßen
15	*Wab-Griesbach	Wa	38,0	Griesbach	Franz Roth	Karl Doll	Emil Maier	Ludwig Kimmig
16	*Griesheim	b	5,0	üb. Offenburg	Kaver Groß	Josef Kitterst 2	Karl Groß 1	Josef Menges 4
17	*Goslach	b	15,0	Oberkirch	Otto Braun	Wihl. Hollinger	Andreas Hund	Ludwig Wulam
18	*Goslach	b	6,3	Goslach	Wihl. Wulam	Gregor Wauer	Lito Schilling	August Reiter
19	*Goslach	b	30,0	Luppenau	Ludwig Huber	Ferd. Josef Huber	Franz Reiter	Josef Huber
20	*Luppenau	b	20,0	Luppenau	Josef Huber	Hermann Huber	Franz Reiter	Josef Geiler
21	*Luppenau	b	32,0	Luppenau	Josef Huber	Joseph Franer	Franz Reiter	Josef Geiler
22	*Luppenau	b	30,0	Luppenau	Josef Müller	Ludwig Braun	Ludwig Birt	L. Braun
23	*Luppenau	b	10,0	Luppenau	Josef Müller	Emil Huber	Ludwig Birt	Josef Braun
24	*Luppenau	b	8,4	Luppenau	Hermann Schaub	Fritz Schaub	F. Vogelmüller	Rius Lögler
25	*Luppenau	b	12,0	Luppenau	Franz Kasper	Josef Schaub	F. Vogelmüller	Anton Wulam
26	*Luppenau	b	18,0	Oberkirch	Karl Doll	Josef Schaub	Josef Schreiner	U. Springmann
27	*Luppenau	b	20,0	Oberkirch	Josef Belle	Josef Braun	Josef Belle	Klemens Geiler
28	*Luppenau	b	20,0	Oberkirch	Dr. Rombach	Walter, Neumann	Josef Belle	Wellsauer
29	*Luppenau	b	20,0	Oberkirch	Dr. Rombach	Walter, Neumann	Josef Belle	Wellsauer
30	*Luppenau	b	20,0	Oberkirch	Dr. Rombach	Walter, Neumann	Josef Belle	Wellsauer
31	*Luppenau	b	20,0	Oberkirch	Dr. Rombach	Walter, Neumann	Josef Belle	Wellsauer
32	*Luppenau	b	20,0	Oberkirch	Dr. Rombach	Walter, Neumann	Josef Belle	Wellsauer
33	*Luppenau	b	20,0	Oberkirch	Dr. Rombach	Walter, Neumann	Josef Belle	Wellsauer
34	*Luppenau	b	20,0	Oberkirch	Dr. Rombach	Walter, Neumann	Josef Belle	Wellsauer
35	*Luppenau	b	20,0	Oberkirch	Dr. Rombach	Walter, Neumann	Josef Belle	Wellsauer
36	*Luppenau	b	20,0	Oberkirch	Dr. Rombach	Walter, Neumann	Josef Belle	Wellsauer
37	*Luppenau	b	20,0	Oberkirch	Dr. Rombach	Walter, Neumann	Josef Belle	Wellsauer
38	*Luppenau	b	20,0	Oberkirch	Dr. Rombach	Walter, Neumann	Josef Belle	Wellsauer
39	*Luppenau	b	20,0	Oberkirch	Dr. Rombach	Walter, Neumann	Josef Belle	Wellsauer
40	*Luppenau	b	20,0	Oberkirch	Dr. Rombach	Walter, Neumann	Josef Belle	Wellsauer
41	*Luppenau	b	20,0	Oberkirch	Dr. Rombach	Walter, Neumann	Josef Belle	Wellsauer
42	*Luppenau	b	20,0	Oberkirch	Dr. Rombach	Walter, Neumann	Josef Belle	Wellsauer
43	*Luppenau	b	20,0	Oberkirch	Dr. Rombach	Walter, Neumann	Josef Belle	Wellsauer
44	*Luppenau	b	20,0	Oberkirch	Dr. Rombach	Walter, Neumann	Josef Belle	Wellsauer
45	*Luppenau	b	20,0	Oberkirch	Dr. Rombach	Walter, Neumann	Josef Belle	Wellsauer
46	*Luppenau	b	20,0	Oberkirch	Dr. Rombach	Walter, Neumann	Josef Belle	Wellsauer
47	*Luppenau	b	20,0	Oberkirch	Dr. Rombach	Walter, Neumann	Josef Belle	Wellsauer
48	*Luppenau	b	20,0	Oberkirch	Dr. Rombach	Walter, Neumann	Josef Belle	Wellsauer
49	*Luppenau	b	20,0	Oberkirch	Dr. Rombach	Walter, Neumann	Josef Belle	Wellsauer
50	*Luppenau	b	20,0	Oberkirch	Dr. Rombach	Walter, Neumann	Josef Belle	Wellsauer

St. Wacker, D. Darsch, S. Dauf, J. Wolf, Kolzimp.;
H. Stapp, H. Mandel, B. Winder, A. Seebacher, M.

pol.; A. Maier, Oberleutn. der Schutzpol.; A. Brod,
E. Höbner, B. Gethig, B. Kemmer, Rev.Leutn. der Schutzpol.
Kriminalpolizeist. Leiter: E. Höbner, Kriminalkommissar:
H. Uibel, L. Kumpf, G. Schönbauer, Fr. Schöhlen, Krim-
D.Sezt.
Geh. Staatspolizeist. Leiter: S. Kühnmann, KrimZimp.;
D. Groß, S. Schollenberger, S. Speck, Krim Sezt.;
Hausmeister: W. Weg; Maschinenmeister: B. Schneider.
Kreiskasse: Stadtkass.: Friedrich Dauf, Schlossermeister; Mar-
Obermüller, Schulz.; Otto Schöfle, Elektromotr.;
handler; Albert Kopier, Geschäftsführer, Pforzheim.
Landratsamt, Darschergasse 6, F 5901: Kreidr. Wenz,
Landrat; Dr. Erwin Dahn, Reg.Rat; Konrad Breit-
haupt, Georg Franz, G. Herrmann, Reg.Zimp.; Wil-
helm Franz, Adolf Gehring, Wilh. Kalfas, Ludwig Kühn,
Fr. Moberg, Karl Philipp, Eb. Meid, Reg.Zimp.; Vol-
wärtner, Reg.Zimp.; Arthur Wiff, Hausmstr.
Landkreiskassenverwaltung: Erster Bürobeamter: Ludwig
Kühn, Reg.Zimp. Abteilungsleiter des Kreispolizeibüros:
antes: Leopold Polifstet, Angest. Kreisstaßenwarter:
Walter Meister, Angest.

Kreisräte: Landkreis: Wilhelm Angenstein, Bürger-
meister, Elmendingen; Karl Dörner, Bürgermeister,
Wahlhausen; Emil Daug, Kaufmann, Buchenfeld; August
Niel, Bürgermeister, Gutingen; Karl Koch, Bildhauer,
Elszbrunn; Karl Leicht, Bürgermeister, Dauschloft;
Ermst Schenker, Schmüller, Königsbach.
Gesundheitsamt: Dr. Karl Croissant, Med.Rat, Amtsarzt
(siehe Gesundheitsamt).
Regierungsbetriebsrat: Dr. Paul Mayer, Reg.Betriebs-
Rat.
Bezirksbaumeister: S. Koff.
Hauptber. Schäfer der Bad. Gebäudeverförmungsanstalt:
H. Gröpp, Bauoberbsh., Richard Wagner-Allee 5, F 4630.

Bezirkskornzinsvergemeiner: A. Esfer, E. Guff, A. Häh,
H. Wetterer, S. Dierck, A. Kauer, A. Köhr, D. Müller.
Gewerbesteuerbeamter: Julius Wenz.

Amtsgericht, Lindenstr. 22, F 5901: Dr. A. Schumacher
(Stenograph), W. Kähler, Amtsger.Dh.; D. Oberkirch,
Dr. E. Wörter, E. Krtzfelder, E. Kemmer, Dr. E. Gölter,
Dr. Hugo Lehmann, Wfr. Welter, Epimont, Gassier,
Amtsgerkass.; S. Binninger, E. Schädler, Just.Zimp.;
S. Hallbauer, E. Rau, G. Birke, E. Thoma, S. Ertel,
G. Wichhoff, W. Meuter, S. Wagner, E. Wäger, S. Waisch,
Fr. Bauer, Just.Sezt.; S. Köpcke, E. Bauer, August Wode,
E. Freis, Just.Sezt.; S. Köpcke, E. Wauer, August Wode,
ruder, Maria Breuch, Mathilde Lutz, S. Wämmde,
Justizst.; Lydia Seeger, Kantsstf.; Ph. Kratt, Just.D.
Wachmstr.; Fr. Müller, Just.Wachmstr.

Gerichtskasse: Kassienteller und Kassier: E. Wolmer, Just-
Zimp.; L. Buchhalter: W. Rott, Just.Zimp.; Buchhalter:
Landmeister, Just.Zimp.; A. Schneider, Just.Sezt.

Gerichtsvollzieher: S. Däumann, E. Arab, S. Deuerlein,
S. Endres, S. Graber, A. Jene, H. Wurzel.

Notariate: (1) zur Zeit unbesetzt; Dr. Erich
Schulz (2); (3) zur Zeit unbesetzt;

(4) zur Zeit unbesetzt; Dr. Wilh. Köstler; (5) Hofkass.;
S. Haas, Joh. Wehe, Karl Schönhardt, Just.Zimp.;
H. Daub, W. Poist, Max Alt, Robert Ziels, S. Arnold,
Just.Sezt.; Alfons Klob, Justizst.; Martha Kraus, Kantsstf.

Kreisaussch.: Karl Köstler, Reg.Rat (siehe Finanzämter).

Kreispolizeiamt: E. Ruf, Postrat (siehe Hauptpolizeiamt).
Postämter: Pforzheim: Ebert, Postmstr. Buchenfeld (siehe
Pforzheim); Bad. Knoll, Postmstr.

Kreisvermessungsamt: S. Rudolph, Vermessmstr., Vorstand (siehe
Vermessungsämter).

Strassenbauamt: Gräff, Reg.Baurat (siehe Strassenbau-
ämter).

Bezirksbauamt: J. u. Karlsruhe.

Selbstansaugende und einfache

Kreiselpumpen

Hauswasserpumpen / Tiefbrunnenpumpen
Öl- und Brennstoffpumpen / Kondensat-
pumpen / Säurepumpen / Schiffspumpen

Rotierende, ventillose

Luftpumpen

Vacuumpumpen / Naßluftpumpen / Nie-
derdruckverdichter für garantiert ölfreie
Druckluft

Rotierende, ventillose, selbstansaugende

Kugelkolbenpumpe

für heiße und kalte Dickstoffe DRP.

Betriebssichere, kompl. automatische

Wasser- versorgungsanlagen

DRP. angem.

für Gemeinden, landw. Anwesen
(Tränkebecken), Wohnhäuser usw.

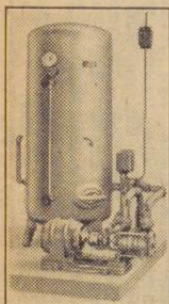

Willy Volker

INGENIEUR-BÜRO

Stuttgart - W

Weimarstraße 42 / Fernruf 605 87

Landkreis Forzheim. Amtsgerichte: a) Bretten, b) Forzheim

Ort.	Ort	Orts- klasse	Ent- fern. v. Amtsitz	Postbestell- bezirk	Bürgermeister	Ratschreiber	Gemeinde- rechner	1. Beigeordneter
1	*Bauchschlott	D	10,0	Bauchschlott	Karl Leicht	Chr. Wittigkoffer	Wilh. Baumann	Otto Leicht
2	*Müßingen	D	9,0	Forzheim	Wilh. Wessinger	Franz Brent	L. H. Inselment	August Weichold
3	*Büdenbronn	D	6,0	Büdenbr.	Karl Weffer	Morian Gehring	Wilh. Schläfer	Esar Veriet
4	*Dietenhausen	D	13,5	üb. Karlsru. 2	Herrn. Vollmer	H. Deß	Emil Bachmann	Wilhelm Hed
5	*Dietlingen	D	8,0	Dietlingen	Fritz Wilschhoff	R. Schittenhardt	W. v. Sch. Wilschhoff	Guilav Welter
6	*Dürrn	D	10,0	Dürrn	Herrmann Garth	Christ. Gerd	Emil Garth jr.	Karl Klump
7	*Eßlingen	D	7,0	üb. Forzsh.	Emil Frommer	Emil Bauer	Emil Karth	Eugen Gauger
8	*Eßlingen	D	7,0	Gemeindeb.	W. v. Mungenheim	Friedrich Rühl	Wilhelm Verb	Christ. Schneider
9	*Eßlingen	D	7,0	et	Stahmar Wehofer	Josef Wrennann	Wolff Roth	Wolff Weingmann
10	*Eßlingen	D	4,0	Grüningen	August Abel	Süßler, *Aloß	Wilhelm Buch	Ernst Jörn
11	*Eßlingen	D	4,0	üb. Forzsh.	K. Konnenmann	Fr. Vossak	W. Konnenmann	Frdr. Vossak 4
12	*Eßlingen	D	9,0	Forzsh. Land	Eug. Schürmann	Karl Deß	Karl Dieringer	Emil Enghofer
13	*Eßlingen	D	14,9	Bohnenwart	Julius Bar	Jos. Mühlthaler	Stan. Schneider	W. Morlod
14	*Eßlingen	D	10,3	Forzheim	Guilav Schmidt	Wilhelm Aloy	Karl Stegele	Emil Haug
15	*Eßlingen	D	6,0	Forzheim	Guilav Schlier	Wilhelm Mair	L. Marquardt	Otto Schabinger
16	*Eßlingen	D	4,8	Forzheim	Guilav Schling	Ludwig Rau	Karl Ruppert	Friedrich Kern
17	*Eßlingen	D	20,0	Forzheim	Guilav Schling	Ludwig Rau	Karl Ruppert	Eugen Rehmmer
18	*Eßlingen	D	6,0	Forzheim	Edwin Wolf	Herrmann Deß	W. v. H. Singer	Eugen Rehmmer
19	*Eßlingen	D	11,0	Reinsbach	W. Kraft, Stelbo	Edwin Gräke	W. v. H. Singer	Ernst Schwender
20	*Eßlingen	D	21,0	üb. Karlsru. 2	Heinrich Finer	Friedrich Weber	Christ. Lehmann	Otto Verb
21	*Eßlingen	D	20,0	Forzsh.-Eb.	Edgar Voener	Guilav Keller	Guilav v. Keller	Karl Varrer
22	*Eßlingen	D	18,0	Wühlhausen	Karl Dörner	Otto Schneider	Franz Gauß	Karl Veklach
23	*Eßlingen	D	15,0	üb. Forzsh.	Herrn. Wagner	Fritz Haug	Emil Weidmann	Heinrich Dörner
24	*Eßlingen	C	6,0	Mietern	Christof Kling	Müller, *Jonus	W. v. Diefenbacher	Karl Dübner
25	*Eßlingen	D	13,0	üb. Karlsru. 2	W. v. Döse	W. v. Ruf	Karl Schenhardt	Zur Robert
26	*Eßlingen	D	13,0	üb. Bretten	Ed. Chr. Sulger 2	W. v. Wilschhoff	W. v. Dietrich 3	Christian Sulger 2
27	*Eßlingen	D	11,0	Forzheim	Herrmann Kirch,	Christian Binder	Wilhelm Schmitt	Karl Kopp
28	*Eßlingen	D	11,0	Forzheim	Herrmann Kirch,	Robert Red,	Wolff Vinner,	Karl Mosenstein
29	*Eßlingen	D	11,0	Forzheim	Herrmann Kirch,	Ed. v. P.	Stadtkammerrei-	Bürgermeist.

Dillweihenstein

Ort	Orts- klasse	Ent- fern. v. Amtsitz	Postlell- bezirk	Bürgermeister	Kassachreiber	Gemeinde- rechner	1. Beigeordneter
28	*Schellbronn W b	D	Schellbronn	August Morlod	Wa. Fr. Blüchhoff	Karl Repler	Dr. Karl Schridt
29	*Eingen W b	D	Eingen	Mathias Rief	Wb. Bräuninger	Rob. Wurfhardt	Hr. Waidlich
30	*Eien W b	D	Eien	Friedr. Möbner	Wb. Schlemmacher	Georg Reuler	Friedrich Hoff
31	*Steinweg b	D	Steinweg	Emil Kohn	Josef Erhardt	Ernst Erich	Frank Knecht
32	*Tiefendronn b	D	Tiefendronn	Josef Oberle	Josef Erhardt	Karl Käfer	Josef Kanne
33	*Reuler W b	D	id. Karls. 2	Hermann Ruf	Vugo Becker	Friedr. Kuchlerer	K. Bachmann
34	*Wierdingen W b	D*	Wierdingen	Wöhringer	K. Honnenmacher	H. St. unbesetzt	H. Waisenbacher
35	*Würrn b	D	id. Forzh.	*Heinrich Berger	H. Stembrenner	Hebert Schmitz	

Landkreis Kastatt und Stadtkreis Baden-Baden (Landeskommissärbezirk und Landgerichtsbezirk Karlsruhe)

Landratsamt Kastatt: Paul Baer, Landrat; Werner Stof, Regtrat; Dr. Karl Heinz Ebert, Reg.Rat.; Wilhelm Gble, s. v. Griesenbauer, Reg. Vmp.; Karl Hamburger, Friedrich Grether, Otto Wuische, Josef Vestlinger, Gustav Piefer, Otto Rothweiler, Otto Schefel, Robert Schuetter, Karl Zwick, Bernhard Sob, Reg.Vmp.; Heinrich Pflüger, Walter Früh, Reg. Vmp.; Heinrich Gantler, Karl Schuber, Reg. Vmp.; Johann Lange, Karl Anton Meriel, Andreas Weber, Reg. Vmp.; Karl Kaiser, Wachtmstr.; Kob, Bahnbetriebsamtsleiter.

Landkreis selbstverwaltung: Paul Baer, Landrat; Ernst Schür, Kreisamtm. a. D.; Friedrich Heimold, Kreisfürsprecher; Johann Westermann, Kreisimp. Kreistüte; Josef Jung, Steinmauern; Max Kasal, Ohgheim; Emil Schuch, Forbach; Christian Arnold, Durmers-

heim; Ludwig Wallenwein, Gengenau; Anton Merkel, Langendronn; Ernst Friedrich Weider, Gernsbach; Dr. Wein, Kastatt.

Gesundheitsamt: Dr. Ernst Koch, Med.Rat, Amtsarzt (siehe Gesundheitsämter).

Regierungsverordnungsrat: Dr. Jul. Zimmermann, Reg. Bezirk.

Bezirksbeamte: Heinrich Fischer, Walter Früh, Hans Peter Schäfer, der Bad. Gebäuderverwaltungsaussch.; O. Schwarz, Van Vmp., Kastatt, Lindenortsgl. 5, F 2520.

Bezirkschornsteinfegermeister: Fr. Grampp, Mdr. Schöble, Kastatt; Friedr. Bed, Kuppenheim; W. Letterauer, Gernsbach; O. Fügler, S. Seltiger, S. Rittschel, S. Wolf, Baden-Baden.

Kreis- Hypothekenbank Lörrach

Aktiengesellschaft, Lörrach

Abteilung: Bank

Ausführung aller ins Bankfach schlagenden

Geschäfte

Annahme von Spareinlagen

Abteilung: Reisebüro (MER)

Fahrkarten für In- u. Ausland, Bettkarten,

Flugkarten, Hotelgutscheine usw.

Gesellschaftsreisen, Höhenwagenfahrten

Vertretung des Norddeutschen Lloyd

Vertretung der Hamburg-Süd

Triptik-Ausgabestelle des DDAC

Angeschlossen:

Deutsche Reichslotterie

Staatliche Lotterie-Einnahme Häuser

Ruf 2041/2042 - Adolf-Hitler-Straße 176

Alle Bevölkerungsschichten und
Berufe sowie Wirtschaftskreise ver-
bindet seit dem Jahre 1883 unser

Oberbadisches Volksblatt

als Heimatblatt des Ob- und Neck-
landes und Kündler nationalen
Wieder-Aufbauwillens

Bewährtes Anzeigenorgan

Lörrach, Wilhelmstraße 3
Fernsprecher 2218

SPORT
Freundlieb
KARLSRUHE

SPORT-Ausrüstungen SPORT-Bekleidung

Wetter-Mäntel
Lodenfrey-Mäntel
Orig.-Klepper-Mäntel



**Lotterie-
Göhringer**



Pforzheim, i. Rathaus

Postfach 321 / Fernsprecher 30 07 / Postscheckkonto Karlsruhe 213 98

Staatl. Lotterie-Einnahme der Deutschen Reichslotterie

Lotterie-Lose en gros, en detail / Wechselbank / Reisebüro

Lose der Deutschen Reichslotterie kosten

pro Klasse $\frac{1}{8}$ 3; $\frac{1}{4}$ 6; $\frac{1}{2}$ 12; $\frac{1}{1}$ 24 RM.

Zu beziehen von **Lotterie-Göhringer**

Übernahme und Finanzierung ganzer Lotterien

V



Gummi- u. Metallstempel Schilder

für alle technischen Zwecke sowie
sämtl. Zubehör und Reparaturen

Gravieranstalt und Stempelfabrik

Fernsprecher **M. Mayer** Inhaber:
3 2 7 5 Arthur Peter, Graveurmeister
Karlsruhe, Amalienstraße 13 / Gegründet 1863

**Die Hausfrau ist des Lobes voll
Denn schonend wäscht u. bügelt**

Gegr. 1882
Fernruf 3186

ROLL

Karlsruhe-
Bulach



Feuerbestattungsverein Karlsruhe E.V.

Robert-Wagner-Allee 14

Niedere Beiträge / Sterbegelder
Verlangen Sie Drucksachen!

Amtsgericht: Fr. Schuler, Oberamtsrichter; S. Pfisterer (Vor- u. Nachberrichter); Dr. Fr. Krautmann, Th. Feistler, Amtsgerichtsräte; G. Meule, Justizrat; W. Gieseler, E. Gaus, J. Kirchschläger, S. Reimhold, v. Gosselin, G. Gaur, Justizrat; H. Schiers, Justizrat; J. Biegler, Justizrat; L. Böhm, Justizrat.

Verwaltungsämter: v. Kieser, J. Schmiebe, S. Jakob. **Notariate einfaßl. Grundbuchamt:** Dr. L. Ritter (1), D. v. Jungblaus (2), D. von Sainz-Georg (3), Justizrat; A. Schürer, Justizrat; A. Klausmann, Justizrat; Ph. Kiesel, K. Stricker, Justizrat; S. Friedlein, K. Darter, Justizrat; P. Rothemann, Justizrat. **Gesundheitsämter:** Dr. Kurt Walther, Medizinalrat, Amtsarzt (siehe Gesundheitsämter).

Finanzamt: L. Hermann, Medizinalrat (siehe Finanzämter). **Landratsamt:** G. Stechhan, Landrat (siehe Landräte). **Domänenamt:** Hub. Wehler, Landrat (siehe Domänenämter).

Postamt: Baden-Baden (Staatl.); Stellv. Ed. Hartweg, Oberpostamt; (Stadtl.): Rothmann, Oberpostamt. **Bezirksnamen:** E. Amann, Reg. Rat (siehe Bezirksnamen).

Gernsbach.

Amtsgericht, F 519: Richterstelle: S. Reus, Amtsgericht; Jos. Bloß, Stellv. Volk, Justizrat; Gg. Martin, Justizrat. **Verwaltungsämter:** A. Sobus. **Notariate:** W. Hirtmann, Justizrat; Herm. Heibelberger, Justizrat.

Postämter: Stellv.: Oskar Wintermantel, Postamt, Gernsbach; Postamt I: Oskar Wintermantel, Postamt, Gernsbach II: Emil Wisweller, Postamt.

Gendarmenvermeister: Friedrich Sörich, Rastatt; Rüdolf Schorz, Gernsbach; Wilhelm Weß, Baden-Baden. **Kriminalpolizei:** Müller, Rastatt. **Schulpolizei:** Bethge, Rastatt.

Abbauinspektor: J. Kraft. **Amtsgericht, Schloß, nordl. Flügel, F 2848/49:** Kaufm. Müller, Oberamtsrichter, Dienstort: Rastatt; v. Schmitt-Eberstein, Dr. E. Fejtö, v. Koyen, Amtsgerichtsräte; Adolf Döhrne, K. Schürer, Justizrat; S. Kreier, W. Waagner, Nat. Richter, Schneiderbanger, Otto Dörmann, Justizrat; Friedr. Welter, Josef Kern, Hermann Schr. W. Pfeiffer, Justizrat; Elise Hellmich, K. Gosselin; Herm. Dörsch, Justizrat.

Verwaltungsämter: Andreas Leub, Alfons Nagler, Georg Schütz, Kaufm. Rat, Justizrat; Alf. Eckert, Justizrat; Notariate: Müller-Kroll, Justizrat; Alf. Eckert, Justizrat.

Finanzamt: Otto Hammer, Medizinalrat (siehe Finanzämter). **Postämter:** Stellv.: Melling, Oberpostamt; Postamt (siehe Rastatt); Richard Melling, Oberpostamt; Hermann Wies (siehe Gernsbach); H. Kandler, Postamt.

Bezirksnamen: i. unter Baden-Baden. **Bermessungsamt:** S. Gehuber, Vermögen, Rastatt; (siehe Vermessungsämter).

Baden-Baden.

Polizeidirektion, Sektionstr. 40, F 1317/18 und 1984: Dr. Gerhard Müller, Medizinalrat; S. Hirtmann, Justizrat; K. Großhans, J. Weir, J. Gspann, E. Albrecht, Justizrat; K. Baumann, J. Birkhöfer, F. Meier, K. Klump, Justizrat; G. Sturm, K. Volk, Postamt.

Präsident der Schulpolizei: Benken, Postamt. **Leiter der Kriminalabteilung:** Braune, Kriminalkommission. **Leiter der Geh. Staatspolizei:** Außenstellen: Gernsbach, Rastatt.

Schwendilator

Kamin-Ent- und Belüftungsaufsätze

Heizungs-, Gas- und Lüftungskamin D.R.P.
ein- und mehrrohrig aus Betonformsteinen

Betonkamintürchen mit doppeltem Verschluß

Kamineinsatzsteine mit auswechselb. Futterrohr

Blumenkasten aus Natursteinmaterial D. R. P.

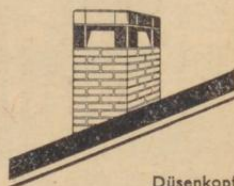

Düsenkopf
Modell 12



Kaminaufsatz
Modell 3 K

Doppelkamin für Heizung, Gas und Lüftung

Jos. Schwend & Cie.

Stammhaus Baden-Baden

Telefon 1365

Landkreis Raßatt. Amtsgrenze: a) Baden-Baden, b) Ettlingen, c) Gernsbach, d) Raßatt

Ort	Orts- klasse	Ein- fern. b. Umfaß	Postheft- bezirk	Bürgermeister	Raßtschreiber	Gemeinde- rechner	1. Beigeordneter
1 *Nu a. Rh.	d	13,0	Nu a. Rh.	Stefan Albert	Josef Lupp	Hch. Bauer	Wolff Fohrner,
2 *Nu i. Rh. rdt.	e	22,0	Weienbach	Wlfrid Schmitt	Wlfrid Schmitt	Dominius Fröh	Emil Meier
3 Baden-Baden Wa	a	A	B. D. Wägenmühl.	H. D. Wägenmühl.	Wlfrid Schmitt	Martinus Fröh	H. Württe, Wüstr.
4 *Zernersbach	e	30,1	üb. Forbach	Reinh. Wörner	Edward Fröh	Max Fröh	Krang Wunich
5 *Stiefheim	d	8,0	Stiefheim	Vertreter: Jos.	Friedolin Dettel	Karl Hammer	Josef Schmitt
6 *Büschweiler	d	7,4	über Raßatt	*Josef Mad	Johannes Rott	Jos. Westermann	Josef Jung
7 *Zurnersheim W d	c	10,0	Zurnersh.	Wlfrid Mad	Wlfrid Schmitt	Wlfrid Rott	Eckmülinger
8 *Gernsbach	a	12,1	üb. Bad.-Bb.	Wlfrid Morlod	Edward Fröh	Hch. Dohrein	Fröh Häusler
9 *Gernsbach	d	10,5	üb. Karlstr. 2	Ludwig Het	H. Pfeibler	Gorenz Kleinbus	Emil Schoch
10 *Forbach W e	c	31,0	Forbach	Etto Fröh	Karl Schwan	Dr. Schneider	
11 *Friedelsheim	e	15,0	Karlstr. 2b. 2	H. Glasfetter 1	Edg. Wendichon	H. Glasfetter 2	Karl Fr. Fütterer
12 *Gaggenau W d	d	10,0	Gaggenau	Wolff Martin	Hollerbach, *Fröh	Kehrer	Josef Feiler
13 *Gernsbach W e	c	30,0	üb. Forbach	Paul Wächle	Paul Wächle	Stefan Mayer	Heinhold Krieg
14 *Gernsbach W a	c	7,5	Gernsbach	Friedrich Bender	Karl Wippes	Hugo Maier	Krang Rühr
15 *Gernsbach W a	c	7,5	Gernsbach	Georg Walter	H. Schottmüller	Wilhelm Reih	Krang Wieland
16 *Gernsbach W e	d	20,0	Schertrot	M. Kalmbacher	W. Kalmbacher	Krang Wörner	Etto Schwan
17 *Gernsbach W e	d	14,0	Sörben	Karl Weich	Josef Karcher	Karl Behner	Josef Walter
18 *Gernsbach W e	d	10,0	Gugelsheim	Frz. F. Franz	Krang Leppert	Krang Kohler	Stefan Kehres
19 *Gugelsheim W d	d	6,0	Stiefheim	H. B. Germet	Wolfer	Wlfrid Fütterer	Jos. Baumhart 2
20 *Stingen	d	10,3	Karlstr. 2b. 2	Wlfrid Germet	Wlfrid Fütterer	Anton Müller	Krang Baucker
21 *Ruppeneheim W d	c	5,0	Ruppeneheim	Anton Wertel	Karlsruh. *H. Sch	Wlfrid Germer	Gustav Spingert
22 *Ruppeneheim W e	c	25,0	Forbach	H. Wörner	Max Wörner	Wlfrid Germer	Emil Koch
23 *Gautenbach W e	d	21,0	Gaggenau	H. Wörner 1	Mich. Schelz ster	H. Fortenbacher	Emil Koch
24 *Mühlbach	c	15,7	Gaggenau	Karl Schneyf	Josef Stimmann	Nichard Schmitt	Karl Fröh

Ort	Ort	Orts- klasse	Ent- fern. v. Amtsitz	Postbestell- bezirk	Bürgermeister	Kathreiber	Gemeinde- rechner	1. Beigeordneter
25	*Muggenflurn	d	5,0	Muggenflurn.	Karl Bender	A. Hüser, Klingler	Hch. Schäfer	Franz Späth
26	*Friedelsühl	W	2,0	überKallatt	Karl Kiefer	Ludwig Schmidt	Abolf Barth	Herrn. Heinrich
27	*Obernborf	d	8,0	über Kallatt	Josef Streifling	Etto Ross	Herrmann Wolf	Emil Mater
28	*Obersrot	W	20,0	Obersrot	Lorenz Göb	Wihl. Hammer	Korens. Heinenbr	Anton Kall
29	*Obernveier	d	10,5	Kallatt	Wilhelm Jung 2	W. Kapfenberger	Herrmann Waller	Wendelin Kudrr
30	*Liesheim	W	5,0	über Kallatt	Max Kallatt	Ed. Kühn	*Emil Seib	Willi Kühnel
31	*Ottersborf	W	4,2	über Kallatt	Josef Seifermann	Alfred Jung	Josef Gott	Friedrich Weber
32	*Wintersborf	d	5,7	über Kallatt	Franz Köppl	Josef Feß	Jacob Feß	Arnoldin Kraut
33	*Kallatt	W		Kallatt	Dr. Emil Geth	Emil Geth	J. Zimmermann	Soi. Kainbacher
34	*Ramental	d	4,0	Kallatt Land	August Urban	Gregor Scherer	Karl Spin	Anton Metel
35	*Reichenal	W	24,0	ii. Gernsbach	Ludwig Strobel	Kudolf Jost	Anton Knapp	Paul Wille
36	*Kornfels	W	9,0	Kornfels	August Huber	Fr. Greßer	Mois Krolb	Julius Wallian
37	*Sandweter	W	5,7	über Kallatt	Augustin Vornung	*Kraher, Ultrich	h. St. Seb. Kraher	Franz Göbmann
38	*Eöllingen	d	12,0	ii. Gaggenau	Johann Vornung	Karl Baumit	Emil Göbmann	
39	*Eöllingen	d	15,0	über Kallatt	Karl Wall	Frz. Schmitt	Etto Kleintopf	
40	*Stautenberg	c	17,0	ii. Gernsbach	Jacob Flech	Jul. Lammnbach	Karl Willard	D. Grabenstätter
41	*Steinmauern	W	6,4	über Kallatt	Emil Grünbacher	Gust. Muckhofer	Josef Göb	Fr. Jos. Kallian
42	*Gutzbach	W	16,0	ii. Gaggenau	Simon Kischer	Herrmann Barth	Emil Weber	Albert Kallian
43	*Waldbrechtsb.	d	10,0	ib. Karler. 2	Karl Durm	Frz. Sev. Jost	Josef Ober	Gudwin Stolz
44	*Weisenbach	W	21,0	Weisenbach	Frz. Karl Köhler	Konrad Pfeiler	Herrhard Metel	Mois Weimer
45	*Wintersborf	d	7,0	Wintersborf	Josef Berner	Soi. Geberting	Frz. Wesel	Aderr. Kaupler
46	*Wärmersheim	d	11,0	ib. Karler. 2	Adolfß Bauer	Mois Bauer	Mois Bauer	Katentin Stegel

E: Notariat Ettlingen.

Landkreis Sickingen (Landeskommissärbezirk Konstanz — Landgerichtsbzirk Waldshut)

Landratsamt, F 387 und 395; Dr. Franz Schübli, Landrat;
 Dr. Schmitt, A. Thoma, Bb. Rösch, Reg.Supp.; Aug.
 Braunwarth, Ernst Moser, Friedrich Jungmann, apl.
 Reg.Supp.; 387b, Maqner, Kunglsh.; D. Meidert, DWSacht-
 mtr.; Wilb. Hofmann, Kunglsh.; E. Stebbe, Kreisinsp.;
 Landratsstellverwaltung, F 539; E. Stebbe, Kreisinsp.;
 A. Etzoll, Kreisführerstell.; B. Wagner, Kreisfinanzinsp.;
 Kreisräte: Kinner, Bürgermeist., Sickingen; Welsch, Bürger-
 meistr., Rheinfelden; Albiez, Bürgermeist., Danner; Dr.
 Tobler, Direktor, Rheinfelden; Otto Buntteller, Schreiner-
 lehr., Herrriedrich; Oskar Maier, Betriebsführer, Tiefen-
 seln.
 Gesundheitsamt: Dr. Max Reibe, Med.Rat, Amtsarzt
 (siehe Gesundheitsämter)
 Regierungserweitererrat: Dr. Karl Römer, Reg.Vet.Rat.
 Bezirksbauernmeister: A. Schuble.

Hauptber. Schäfer der Bad. Gebäudeversicherungsanstalt:
 R. Weischnädel, Baumtv., Waldshut Str. 12, F 262.
 Bezirksbauernmeister: Fr. Maier, Sickingen;
 Herb. Schöpfels, Kaufmann; A. Obhof, Döttingen.
 Weinbauernoberrichter: Josef Grab, Sickingen.
 Amtsgericht: Dr. Franz Böhrer, Gerhard Hüfe, Amtsger-
 äte: Otto Kallenbach, Hans Schropp, Hans Schönbrod,
 Just.Supp.; D. Kaiser, Just.Rt.
 Notariate: Hans Rothpfeifer (1), Alfred Maier, Just.Räte;
 S. Müller, Just.Schr.
 Finanzamt: B. Chappuis, Med.Rat (siehe Finanzämter).
 Domänenamt: Dr. Schleich, Dom.Rat (siehe Domänen-
 ämter).
 Postamt: Sickingen: Etzoll.; Pfleffertorn, Dorfstrat a. D.
 Lobsimons: D. Wernwe, Postmstr.

Landkreis Sickingen. Amtsgerichte: a) Sickingen, b) Schopfheim, c) Et. Blatten, d) Waldshut

Ort	Orts- klasse	Ent- fern.v. Amtsfl.	Poststell- bezirk	Bürgermeister	Ratsschreiber	Gemeinde- rechner	1. Beigeordneter
1 *Wettenshomb	a	14,0	üb. Sickingen	Emil Köllte	Ernst Rogt	S. Baumgartner	Otto Matt
2 Bergtungen	a	9,8	Riedenbach	Friedrich Lauber	Vol. Strittmatter	Ludwig Schmid	Josef Kammerer
3 *Singen	a	11,5	üb. Waldshut	Adolf Lanber	Arnold Ebner	Alfred Kaiser	Josef Ebner
4 Dollenbach	b	11,0	Schopfsh.-Ob.	Eugen Bühler	Albert Ronger	Eugen Klingerlin	Alfred Meyer
5 Engelshomb	G d	24,0	Strittmat	Baumgartner	E. Strittmatter, *Berger	Vol. Buntteller	Gustav Kaiser
6 *Görrnith	G d	26,0	üb. Albrunn	Johann Schmid	Franz Thoma	Alfred Matt	D. Waldschmeier
7 Grobherlich	G a	20,0	Herrriedrich	Ludwig Käfer		Wolfr. Fischbach	Alfred Siebold
8 Gruntholz	d	12,0	üb. Waldshut	August Guder	Josef Bent	Alfred Ebert	Eugen Ripper

Ort	Orts- klasse	Ent- fern.-v. Mittl.	Postbestell- bezirk	Bürgermeister	Rathschreiber	Gemeinde- rechner	1. Beigeordneter
9 Dänner W	a	11,9	Murg (Wab.)	Otto Albiez	Arthur Döbele	K. Fr. Huber	K. Fr. Makacher
10 Harpoldingen a	a	6,3	ib. Eßlingen	Anton Roth	Ernst Weber	H. Baumgartner	H. Baumgartner
11 Hartshausen G d	d	30,0	ib. Mühlbrunn	Peter Gerretis	Emil Hilbert	Barthol. Schmid	Strittmatter
12 *Hauenslein G a	d	14,0	ib. Hauensl.	Kris Gerretis	Albert Bögle	Gustav Gäng	Erwin Koch
13 *Herrichried G a	d	18,0	Herrichried	Mar Watt	Jos. Koblrenner	Emil Maier	Otto Pfeiffle
14 Hochthal G a	d	15,0	ib. Waldshut	Ludwig Schmid	Robert Deiler	Josef Huber	Josef Tröndle
15 Hochthür G a	d	17,0	Hochthür	Anton Gottstein	Gurt Wäfler	Albert Wagner	Albert Wagner
16 Hornberg G a	d	16,6	ib. Eßlingen	Hier. Wächner	Josef Ebner	Vol. Strittmatter	Otto Postinger
17 *Hortingen a	d	12,0	Hortingen	Fr. Baumgartner	Wich. Koblrenner	Aug. Schlagener	August Sauter
18 Hüter c	d	12,1	Hütenbach	unberecht.	Emil Kollste	Friedrich Eckert	Anton Matt
19 *Hütten a	d	30,0	St. Blauen	Albert Kaiser	Stefan Matt	Emil Schmid	Josef Frommberg
20 *Karian W	a	16,0	Heugen	Abolf Kech	Kris Schlachter	Emil Baumwirth	Abolf Frongshardt
21 *Lautenbg. (B.) W a	d	9,0	Lautenb. (B.)	Moys Gähner	Eröndle, Döbele	S. Kueb	Vol. Müller
22 *Luttingen d	d	14,0	ib. Waldshut	Jul. Gähner	Albert Kaiser	Alfons Ebner	Waldhüter
23 *Münch W a	b	17,5	ib. Schapf.	Josef Albiez	Ernst Maier	Erhard Albiez	Ernst Müller
24 *Murg (Wab.) W a	c	6,0	Murg (Wab.)	Theodor Orab	Franz Böbler	Eugen Ortheim	Eduard Wolf
25 *Niederberg G a	d	17,0	ib. Eßlingen	L. Hierholzer	Josef Thoma	H. Strittmatter	Josef Wiestler
26 *Niederhof G d	d	9,0	Murg (Wab.)	L. Frommberg	Alfons Thoma	Theodor Fesle	Albert Wenzler
27 *Niederwühl G d	b	20,0	ib. Waldshut	Fr. Fromberg	Wih. Schrieber	Karl Huber	Emil Scheuble
28 *Nordwühl G d	b	15,0	ib. Waldshut	Robert Kump	H. Baumwirth	Th. Wiedmann	Herm. Wiedmann
29 *Oberhof G d	d	10,3	Lautenbg.	Fr. Baumgartner	Aug. Leisiger	Ludw. Wäunle	
30 *Ötlingen a	d	22,0	Ötlingen	Otto Tröndle	Ernst Tröndle	Cito Falter	Anton Ulrich
31 *Sülingen a	c	6,5	Sülingen	Herm. Thoman	Cito Rogt	Albrecht Winds	
32 *Weinlb. (B.) W a	B	18,0	Wiensteinben	Mag. Weib	Herm. Bruggler	Hof. Konstanzer	
33 *Wienbach a	a	12,0	Wienbach	Wih. Schmidt	Stefan Uder	Wihelm Kaiser	Eugen Hartler
34 *Wuppoldingen G d	d	5,0	ib. Eßlingen	Andreas Bachle	Josef Bausch	Friedolin Vater	Arthur Ludwig
35 *Wiesel G d	d	14,0	ib. Waldshut	Hektor Tröndle	Wih. Geretler	August Ebner	Hermann Kaiser
36 *Wödingen G d	d	34,0	Hartshausen	Wih. Strittmatter	Leo Pfeiffle	Leo Gyle	Karl Friedr. Wolf
37 *Wühl G d	d	24,0	ib. Waldshut	Julius Mutter	Josef Wäsner	Otto Maier	Otto Eckert

36	Reisingen	G d	D	24,0	Karlschward	Ab. Stimmatter	M. Dentsche	Leo Ehle	Karl Pfeider	Wolff
37	Mühlwühl	G d	D	24,0	ib. Waldshut	Julius Mutter	Gosf. Basmer	Otto Marier	Otto Eckert	
38	Mitte	G a	D	19,0	Herrichried	B. Bumfeller	B. Bumfeller	Albert Stoll	Emil Bumfeller	
39	*Gdingen	W	B		Gdingen	Aug. Kuner	Meißelbeck	Albert Eide	Ernst Bricker	
40	*Schachen	G d	D	15,0	ib. Albrud	G. Mutter	G. Mutter	Robert Hans	E. Moran	
41	*Schlageten	G c	D	37,0	Immenreich	Gustav Schupp	Werninger	Josef Kaiser	Wald. Bachmann	
42	*Schwarzbach	W a	D	7,0	ib. N. undelst	ib. N. undelst	Wilsons Biriner	Otto Bost	Edward Basmer	
43	*Geneten	G d	D	15,0	ib. Albrud	Emil Grunfelder	Emil Grunfelder	Gustav Duber	Alfols Stoll	
44	*Strittmatt	G d	D	18,0	Strittmatt		Emil Delle	Wils. Gottfrien	Wlois Tröschler	
45	*Lobmoos	W	C	25,0	Lobmoos	ib. N. undelst	S. M. Tröschler	Kauf. Kaiser	Edler Müller	
46	*Heger	C	D	45,0	Wilt. Schlachter	Anton Thomann	Vol. Wunderle	Kauf. Köhler	Gerhard Topp	
47	*Sallbach	a	D	3,5	ib. Gdingen	Gg. Arnold	Gübemann, Maul	Emil Wunderle	W. Kästel	
48	*Schorf	W	C	10,0	Wehr		Wilt. Fuglbrennen	Wilt. Fuglbach	W. Kästel	
49	*Schorfaden	G a	D	21,0	Herrichried	Josef Stoll	Vol. Schauble	Wilt. Herholzer	Friedrich Witzig	
50	*Sfingen	C	D	50,0	Immenreich	Karl Kaiser	Paul Schauble	Job. Dorringer	Kauf. Behringer	
51	*Sllarigen	a	D	8,6	ib. Gdingen	Gustav Witzig	Frz. Vol. Witzig	Wils. Elich	Kauf. Herr	
52	*Stittschwand	C	D	43,0	Wittenschw.	Geo Behringer	Emil Herr	Wils. Elich	Kauf. Herr	
53	*Wohldingen	C	D	34,0	Wittenschw.	Herm. Behringer	Aug. Schauble	Vol. Behringer	Herm. Schlegel	

G: Notarint Gdrwühl.

Landkreis Ginsheim (Landeskommissärbezirk Mannheim — Landgerichtsbzirk Heidelberg)

Landratsamt: Walter Schäfer, Landrat; Reghbat
 Pfl. Schmeiger, Julius Benz, Reg. Landrat; Ernst Hübler,
 Melchor Mohr, August Weis, Franz Gbhinger, Reg. Landrat;
 Eskar Schmitz, apl. Reg. Landrat; Karl Ralio, Reg. Landrat;
 Christian Kriemedegeter, Martin Schrenk, Reg. Landrat; August
 Kramer, Stadtmitt.

Landkreiskreisverwaltung: Hans Stähle, Kreisrat; Erich
 Thiermann, Kreisrat; Hans Mannigel, Sachbearbeiter
 für Loh- und Gemüßbau.

Kreisräte: Eugen Rieg, Ortsgruppenleiter und Bürgermeister,
 Ginsheim; Karl Burdorn, Ortsgruppenleiter und Bürgermeister,
 Eppingen; Friedrich Gebhardt, Kreisamtsleiter

für Kommunalpolitik und Bürgermeister, Derwenten;
 Otto Bender, Kreisobmann der D. W. G., Eppingen; P. W.
 Solbermann, Kreisamtsleiter für Agrarpolitik, Wehrbach
 b. S.; Ferdinand Frey, Reichamtsleiter, Wehrbach;
 heim; Wilhelm Winterbauer, Bürgermeister, Wehrbach;
 Adolf Weiger, Landwirt, Wehrbach.
 Gesundheitsamt: Dr. Albert Schulz, Med. Rat, Amtsarzt
 und Leiter (siehe Gesundheitsämter).
 Regierungsbetriebsrat: Dr. Eskar Reuter, Reg. Vet. Rat.

Bezirksbaumleiter: Josef Huber.
 Hauptber. Schäfer der Bad. Gebäudesicherungsanstalt:
 A. Untinger, Baumf. Mosbach, Rosenf. 5, F 257.

Bezirkschornsteinfegermeister: L. Kienler, Sinsheim; A. Dörflinger, Neckarbischofsheim; Guhl, Martin, Eppingen.
Genarmenrechnermeister: W. Stein, Sinsheim; Hermann Kaul, Neckarbischofsheim; Chr. Knaus, Eppingen.
Amtsgericht: Eberhard Linden, Amtsgericht; W. Klob, F. Leumann, Justizimp.; Elisabeth Seifert, Justizimp.
Gerichtsvollzieher: Wilhelm Endres.
Notariat: Kurt Wauer, JustizKat.; Th. Omelin, JustizO. Sekt.
Finanzamt: G. Haber, RegKat.; Vorstand G. Hinzangsämter.
Vorhändler: Sinsheim: A. Engelster, Forstinslr. Eppingen: Etello.; Waagner, Forstinslr., Obenheim.
Bezirksbauamt: f. u. Heilsberg.
Vermessungsamt: F. Brühner, VermKat., Vorstand (siehe Vermessungsämter).

Landkreis Sinsheim. Amtsgerichte: a) Bretten, b) Eppingen, c) Neckarbischofsheim, d) Sinsheim

Ort	Orts- klasse	Ent- fern. v. Amtsitz	Poststell- bezirt	Bürgermeister	Rathschreiber	Gemeinde- rechner	1. Beigeordneter
*Abelshofen	W	b	üb. Eppingen	Heinrich Peltler	W. Woffmüller	Edto Granli	Wilh. Eisler 4
*Adersbach	D	D	üb. Sinsheim	H. Helmhäbner	Herm. Herbold	G. Huber	G. Huber
*Badstätt	c	D	Badstätt	Hch. Waagner	Hch. Waagner	Georg Kadner	Albert Döhrner
*Bargen	W	d	u. Mavv.-Ab.	Gustav Richter	W. Brenner	Karl Steiner	Natob Grünbler
*Bermangen	b	D	üb. Eppingen	Frdr. Gohardt	Wst. F. Ester	Gust. Geyrenacher	Nicolaus Weiner
*Bockstätt	d	D	Bockstätt	Aug. Warbelang	Aug. Warbelang	Gust. Weyhant	Wilhelm Grünm
*Daisbach	d	D	üb. Sinsheim	Heinrich D. Venz	Leonhard Bach	Karl Heller	Emil Buchhardt
*Dühren	d	D	Dühren	Eugen Forter	Karl Abel	Karl Noel	Wolff Etzel
*Ehrhäft	d	D	Ehrhäft	Schwab Strauß	Herm. Schreiber	Karl Schreiber	Joh. Graf
*Eichsberg	c	D	üb. Bruchsal	Wter. Beschling	Walter Martin	Franz Wormer	H. Widenberger
*Ettersheim	W	W	Waldersheim	Wolff Bender	Johann Jenne	Friedrich Jenne	Christian Jenne
*Ettens	W	D	Ettens	August Venz	August Venz	Albert Huber	Karl Widenberger

Eppingen.

Amtsgericht: Camill Burg, Amtsgericht, Bretten; F. Gebhard, A. Keller, Justizimp.

Gerichtsvollzieher: Gottfried Ege.

Notariat: Erwin Bühler, JustizKat.; Lorenz Dubronner, JustizO.

Neckarbischofsheim.

Amtsgericht: Robert Jand, Amtsgericht; W. Maier, Albert Umhau, Justizimp.

Gerichtsvollzieher: Haag.

Notariat: Funt, Oberst.; A. Matt, JustizO.

Ort	Orts- klasse	Ent- fern. v. Hauptst.	Posthehl- bezirk	Bürgermeister	Rathschreiber	Gemeinde- rath	1. Beigeordneter
48 *Waldstadt	e	6,2	Waldstadt	Eugen Laute	Karl Jörn	Josif Lott	H. Hofherr
49 *Waldangeloch	W d	14,0	Waldangel.	Job. Geiger	Walter Martin	Aban Schaber	Hch. Gagnauer
50 *Weiler	d	6,0	Weiler	Friedr. Schueker	G. Hübner	Friedrich Klein	K. Nach
51 *Wollenberg	e	16,0	Wollenberg	Wilhelm Stoll	Karl Schueker	Ernst Semmler	Karl Hübner
52 *Zallenhausen	a	25,0	Zallenhausen	Richard Lubn	Adolf Müller 2	Herm. Fichtner	Karl Fichtner
53 *Zugenhausen	d	7,0	Zugenhausen	Ludw. Wirth	Walter Keiper	Hg. Steinbrenner	H. Steinbrenner

A: Notariat Alglasterhausen. B: Notariat Wessloch.

Landkreis Stokach (Landeskommissärbezirk und Landgerichtsbezirk Konstanz)

Landratsamt: Wilhelm Gessl, Landrat; Walter Kürst, Reg. Rath; Wilh. Glauner, Theod. Ghele, Reg. L. Rath; Ecker Germinating, Hermann Karrer, Reg. Rath; Adolf Kochbühler, Otto Pfister, Werner Werner, Adv. Reg. Rath; Heinrich Drollinger, Eugen Sieger, Arthur Strohm, Reg. Rath; Hermann Dreves, Reg. Rath; Nidor Welte, Kreis-Rath; Landkreiskassenverwaltung: Ludwig Kronenwett, Kreis-Rath; Johann Martin, Kreisfürsorge-Rath; Stokach: Karl Kreisrath; Adolf Wendling, Bürger-Rath; Stokach: Karl Fritzer, Bürger-Rath; Weiskirch: Eugen Jager, Bürger-Rath; Ludwigsweiler: Franz Schaubert, Bauer, Wohlthäter i. Z.; Stefan Gaiser, Bauarbeiter, Nach; Otto Wald, Kaufmann, Stetten a. L. Rh. Gesundheitsamt: Dr. Josef Konzen, Amtsarzt (siehe Gesundheitsamt).
 Veterinär-Rath: Stokach I: Dr. Willi Stob, Reg. Rath; Stokach II in Weiskirch: St. Zimmermann, Reg. Rath.

Bezirksbauernmeister: Heinrich Sperling.
 Hauptber. Schäfer der Bad. Gebirgsvereinerungsanstalt: H. Kant, Baumst., Stokach, Robert Wagner-Str. 19, F 418.
 Bezirksführermeister: O. Binder, Stokach; Ludw. Wessloch, Waldhutes; H. Zyma, Weiskirch.
 Genarmenobermeister: Theodor Müller, Stokach; Kamill Bruder, Weiskirch.
 Amtsgericht: Alfred Schmor, Amtsgericht; Oswald Rath, Gustav Wunderlich, Justiz-Rath; Johann Geier, Hof-Rath.
 Gerichtsvollzieher: F. Schopper.
 Notariat: Dr. Frz. Pfner, Justiz-Rath; Otto Weiskirch, Justiz-Rath.
 Finanzamt: Ludw. Schneider, Reg. Rath (siehe Finanzämter).

Reg. Weiskat. Stöckach II in Weiskat.; B. Zimmermann, Finanzamt; Unbiv. Schneider, Reg. Kat. (siehe Finanzämter).
 Justiz.

Notariate: Meiskirch: Dr. D. Müller, Justizkat.; Alfons Gamber, Just. Sekr.; Stetten a. T. W.: Der Notariatsdienst wird vom Notariat Meiskirch mitversehen.
 Forstamt: Stöckl.; Stätt, Forstamt., Stöckach.
 Vermessungsamt: Konst. Fuchs, Verm. Kat., Forstland (siehe Vermessungsämter).

Landkreis Stöckach. Amtsgerichte: a) Engen, b) Meiskirch, c) Engen, d) Stöckach

Ort	Orts- klasse	Ent- fern- v. Amts- sitz	Postbestell- bezirk	Bürgermeister	Rathsherr	Gemeinde- rath	1. Beigeordneter
1 Nach W	a	16,0	Nach	Josef Trippel	Ab. Schwiff	Friedrich Paul	Ceslan Kaiser
2 Altheim	b	7,8	üb. Meiskirch	Herm. v. Briel	B. Zimmermann	Karl Schmon	Wendel Bieder
3 *Neuren a. b. Nach	c	16,0	über Engen	Karl Schmon	Engels, Gfischer*	Johann Schmid	Adolf Schmid
4 *Diezingen	b	20,0	üb. Meiskirch	Engelb. Gfischer	Josef Gfischer	Karl Alois	Karl Müller
5 *Bodman a. S.	b	7,0	Bodm. a. S.	Karl Gfischer	Josef Gfischer	Karl Hermann	H. Hermann
6 Röll	b	14,0	üb. Meiskirch	Emil Dünz	Josef Gfischer	Josef Müller	Robert Schwarz
7 *Buchheim W	b	25,0	üb. Meiskirch	Maurit. Martin	Johann Feib	Robert Gfischer	Wilhelm Gugen
8 *Eggingen	d	11,0	üb. Meiskirch	Aug. Dullentopf	Jul. Martin jr.	Anton Hoffmann	Josef Klaus
9 *Eggingen	b	30,0	üb. Meiskirch	Adolf Gfischer	Karl Gfischer	Anton Gfischer	Kaver Gfischer
10 *Eggingen	d	5,7	üb. Meiskirch	Adolf Gfischer	August Kruppel	Josef Schmid	Karl Renner
11 *Eggingen	d	12,0	üb. Meiskirch	Adolf Gfischer	August Kruppel	Josef Schmid	Wilhelm Bieder
12 *Eggingen	b	44,0	Stetten a. M.	Friedr. Meier	Kat. Dreher	Anton Gang	Wilhelm Bieder
13 *Eggingen	b	30,0	Stetten a. M.	Friedr. Meier	Kat. Dreher	Anton Gang	Josef Bieder 2
14 *Eggingen	b	34,0	Gutenstein	Hermann Kempf	August Bieder	Franz Dünz	Anton Bieder
15 *Eggingen	b	54,0	Gutenstein	Hermann Kempf	August Bieder	Franz Dünz	Anton Bieder
16 *Eggingen	b	54,0	Schwenning.	Hermann Kempf	August Bieder	Franz Dünz	Anton Bieder
17 *Eggingen	b	40,0	Schwenning.	Hermann Kempf	August Bieder	Franz Dünz	Anton Bieder
18 *Eggingen	b	40,0	Schwenning.	Hermann Kempf	August Bieder	Franz Dünz	Anton Bieder
19 *Eggingen	b	40,0	Schwenning.	Hermann Kempf	August Bieder	Franz Dünz	Anton Bieder
20 *Eggingen	b	40,0	Schwenning.	Hermann Kempf	August Bieder	Franz Dünz	Anton Bieder
21 *Eggingen	b	40,0	Schwenning.	Hermann Kempf	August Bieder	Franz Dünz	Anton Bieder

Ort	Ortsflache	Entfernung v. Stuttgart	Postbestellbezirk	Bürgermeister	Rathschreiber	Gemeindevorstand	1. Beigeordneter
22	Donnentag	D	ib. Stodach	Herrn. Mühscherr	Herrn. Mühscherr	Herrmann Mayer	Herrmann Mayer
23	Kreuzbühl	D	ib. Westlich	Theod. Schell	Kelly Mayer	Karl Stabile	Karl Keller
24	Krummloch	D	ib. Westlich	Albert Wustler	Conrad Stadler	Karl Danner	Karl Danner
25	Langenhardt	D	ib. Westlich	Pius Müller	Pius Müller	Friedr. Wustler	Joies Bösch
26	Leibertingen	D	Leibertingen	Adolf Knittel	Conrad Stadler	Albert Wustler	Konrad Schöble
27	Wittingen	D	Wittingen	P. Kupferschmid	Herrmann Wiestl	Anton Schimon	Domink Schöner
28	Ludwigsb.	D	Ludwigsb.	Eugen Geiler	P. Kupferschmid	Herrmann Wiestl	Marin Secker
29	Mahlsbüren i. S.	D	Mahlsbüren	Herrn. Manng	Joies Nil	Franz Strobel	Ulrich Martin
30	Mahlsbüren i. N.	D	Stodach-Ob.	Ab. Kemper	Ulrich Geiger	Eugen Wiestl	Karl Wiestl
31	Mannwangen	D	Stodach-Ob.	Anton Freiler	Herr. Meiner	Sorenz Meinger	Karl Wiestl
32	Meningen	D	Westlich-Ob.	Anton Wiert	Joies Winder	Emil Kestle	Dr. Garbhanle
33	Messingen	C	Westlich	Karl Fischer	Anton Winder	Emil Kestle	Karl Kestler
34	Mühlbach	D	Mühlbach	Adolf Mayer	Anton Winder	Emil Kestle	Karl Kestler
35	Mühlbach	D	Mühlbach	Anton Stähle	Anton Stähle	Emil Kestle	Karl Kestler
36	Mühlbach	D	Stodach-Ob.	Karl Wuhl	Karl Wuhl	Emil Kestle	Karl Kestler
37	Mühlbach	D	Mühlbach	Anton Stähle	Anton Stähle	Emil Kestle	Karl Kestler
38	Mühlbach	D	Mühlbach	Karl Wuhl	Karl Wuhl	Emil Kestle	Karl Kestler
39	Mühlbach	D	Mühlbach	Anton Stähle	Anton Stähle	Emil Kestle	Karl Kestler
40	Mühlbach	D	Mühlbach	Karl Wuhl	Karl Wuhl	Emil Kestle	Karl Kestler
41	Mühlbach	D	Mühlbach	Anton Stähle	Anton Stähle	Emil Kestle	Karl Kestler
42	Mühlbach	D	Mühlbach	Karl Wuhl	Karl Wuhl	Emil Kestle	Karl Kestler
43	Mühlbach	D	Mühlbach	Anton Stähle	Anton Stähle	Emil Kestle	Karl Kestler
44	Mühlbach	D	Mühlbach	Karl Wuhl	Karl Wuhl	Emil Kestle	Karl Kestler
45	Mühlbach	D	Mühlbach	Anton Stähle	Anton Stähle	Emil Kestle	Karl Kestler
46	Mühlbach	D	Mühlbach	Karl Wuhl	Karl Wuhl	Emil Kestle	Karl Kestler
47	Mühlbach	D	Mühlbach	Anton Stähle	Anton Stähle	Emil Kestle	Karl Kestler
48	Mühlbach	D	Mühlbach	Karl Wuhl	Karl Wuhl	Emil Kestle	Karl Kestler
49	Mühlbach	D	Mühlbach	Anton Stähle	Anton Stähle	Emil Kestle	Karl Kestler
50	Mühlbach	D	Mühlbach	Karl Wuhl	Karl Wuhl	Emil Kestle	Karl Kestler
51	Mühlbach	C	Stodach	Adolf Wendling	Adolf Wendling	Dr. Metterhauser	Dr. Metterhauser

51 *Stodach W d C
 W d Wendling Josef Seiler
 Dr. Metzgerhauser Dr. A. Stöffler,
 Wamb., Kronftang

52	*Postfchani. W o	D	18,0	Singen a. S.	Osar Läufe	Herrn. Schäbler	Konrad Mafler.
53	*Wahlnotes W d	D	6,1	Wahlmies	Otto Freblich	A. Kuppel	Konrad Bühler
54	*Waffer	D	16,0	ib. Weffch	Theodor Senfeler	Hof. Mars	Stenlele
55	*Wetich	D	12,0	Wetfingen	Johann Bänder	Jul. Stimmerle	Lito Dorfner
56	*Wintterpflären	D	4,0	Stodach	Wend. Schöffler	Wilmhelm Flach	Frdr. Kempter
57	*Worndorf	D	20,0	Wetfch	Josef Haener	Singen Wos	Bernhard Keller
58	*Wambanfen W d	D	3,0	Wambanfen	Herrn. Kempter	Anton Kiebt	Josef Wuf
59	*Boznegg	D	6,0	ib. Stodach	Kemip. Kempter	ib. ib	Eduard Kempter

S: Notariat Stetten a. t. M.

Sanktkreis Zauberbifchofsheim
 (Landeskommissärbezirk Mannheim — Landgerichtsbezirk Mosbach)

Landratsamt: Klaus Zellenbach, Landrat; Hans Schindler, Vst.; Otto Kahl, Ferdinand Schradle, Reg. D. Zmp.; Alfons Barth, Alois Hügel, August Kratt, Johann Busch, Jakob Köhner, Florian Werr, Reg. Zmp.; Albert Buchlechner, apl. Reg. Zmp.; Rathi Prant, Reg. St.; Ernst Keller, apl. Reg. St.; Gg. Wellauer, Kang. Vst.; Amtsgeb.

Landkreisverwaltungen: Leitender Bürobeamter: Rudolf Höhle, Kreis D. Zmp.; Fris Trent, Stellw. und Geschäftsführer des Kreiswaffahrtsamtes, Kreisfürsorge Zmp.; Hans Baum, Leiter der Landkreiskasse.

Kreisräte: Hans Menzler, Bürgermtr., Wertheim; Wilhelm Bollrat, Bürgermtr., Zauberbifchofsheim; Philipp Bösch, Bürgermtr., Manfch, Hugo Ströbel, Bürgermtr., Kbnigslofen; Ernst Herrm, Bauer und Kreisbauernführer, Dainbach; Otto Guttor, Kirchward und Kreisbauernführer, Zauberbifchofsheim; Raimund Dögle, Kreisobmann der D. V. B., Wertheim; Fris Bauer, Bierbrauereibefitzer, Dittelhauzen.

Gefundheitsamt: Dr. Otto Riedel, Med. Rat, Amtsarzt (siehe Gefundheitsämter).

Regierungsveterinärämter: Zauberbifchofsheim I: Dr. Rüdiger, Zauberbifchofsheim II in Wertheim: Dr. Erhard Strohger, Reg. Vet. Rat.

Bezirksbauernämter: Wilmhelm Wäsmner.

Hauptber. Schäger der Kad. Gebäuderverwaltungsanstalt: R. Schacht, Architekt, Robert Wagner St. 19, F 206.

Bezirkschornsteinfegermeister: S. Morr, Zauberbifchofsheim; Lubw. Biegele, Landau; Hof. Ed. Vorberg; L. Engelhart, Wertheim.

Gemeindevorsteher: Adolf Haasmann, Zauberbifchofsheim; Alois Vogt, Vorberg; Johannes Kettner, Wertheim. **Amtsgericht:** Adolf Untelbach, Amtsgerichtsrat; G. Süßner, Justiz. R. Gmelin, R. Schneider, Just. Zmp.; Vna Schwanich, R. Wals, Justiz. V. Wals, Justiz. **Verichtsamt:** Wertheim: J. Paul. **Notariat:** Fr. Herrn. Justiz. Rat und Notariatvorstand; Gottfr. Hippel, Justiz. R. & Justiz. R. M. Schmid, Verta. Guttor, Justiz. R. K. Pöppinger, Justiz. R. Kettner, Verta. Guttor, Just. St.

Finanzamt: Dr. Gütke, Reg.Rat (siehe Finanzämter).
 Forstämter: Tauberhirschhofshcim: Stelzle; Dr. Franz, Forst-
 mstr., Forstberg. Gerlachshcim: Franz Hegar, Forstmr.
 Straken und Wasserbauamt: Gabelbiel, DReg.Baurat.
 Hauptp. a. D. (siehe Straßen- und Wasserbauämter).
 Vermessungsamt: Wilt, Bollmer, Verm.Rat, Vorhand
 (siehe Vermessungsämter).
 Bezirksbauamt: i. u. Wertheim.

Notariat: Dr. Vater, Just.Rat; E. Wellebin, Schneider,
 Justizflh.
 Forstamt: Dr. Eugen Kraus, Forstinsp.
 Vermessungsamt: S. Schneider, Verm.Rat, Forst. (siehe Ver-
 messungsämter). Wertheim.
 Amtsgericht, F 203: Dr. Walter Schmitt, Amtsgericht;
 P. Canio, St. Rens, JustizRp.; Georg Löst, Justizflh.;
 Wilo. Ehrenhauser, Justizflh.
 Gerichtsvollzieher: S. Fischer.
 Notariat: A. Zimmermann, Just.Rat; E. Gebemer, Justizflh.
 Bezirksbauamt: S. Eiermann, Reg.Baurat (siehe Bezirks-
 bauämter).
 Forstamt: J. Westholz, Forstmr.

Finanzamt: Dr. Gütke, Reg.Rat (siehe Finanzämter).
 Forstämter: Tauberhirschhofshcim: Stelzle; Dr. Franz, Forst-
 mstr., Forstberg. Gerlachshcim: Franz Hegar, Forstmr.
 Straken und Wasserbauamt: Gabelbiel, DReg.Baurat.
 Hauptp. a. D. (siehe Straßen- und Wasserbauämter).
 Vermessungsamt: Wilt, Bollmer, Verm.Rat, Vorhand
 (siehe Vermessungsämter).
 Bezirksbauamt: i. u. Wertheim.

Notariat: Dr. G. S. Schmitz-Marischkin, Amtsgericht,
 Abelsheim; S. Haas, JustizRp.; A. Perle, Justizflh.
 Gerichtsvollzieher: Gustav Kauffels, Abelsheim.

Landkreis Tauberhirschhofshcim. Amtsgerichte: a) Forstberg, b) Tauberhirschhofshcim, c) Wertheim

Ort	Orts- klasse	Ent- fern.v. Amtsflh	Postbestell- bezirk	Bürgermeister	Rathschreiber	Gemeinde- rechner	1. Beigeordneter
1	Angeltürn	D	über Lauba	Emil Wierkert	Emil Wierkert	Eug. Kettemann	Karl Jörn
2	*Hammstadt	D	Wassmühl	Friedrich Hart	*H. Fischer, Baur	Alfons Reißler	Josef Zeuler
3	Westheim	D	über Lauba	Job. Schaffner	Albert Braun	Valentin Wob	
4	Bettingen	D	u. Wertheim	Georg Girlich	Adrb. Friedrich	Frdr. Obgelmann	G. Regensburger
5	*Wöhlstadt	D	über Lauba	Gust. Deier	Adolf Watter	Rob. Wehringer	Karl Fr. Duenger
6	*Forstberg	C	Forstberg	Robert Welz	Emil Hofmann	Friedrich Rees	C. Fr. Sacher
7	*Vorfal	C	u. Wertheim	Jakob Bachmann	Alfons Wilt	Edmund Huppich	Konrad Wein
8	Brechmen	D	über Lauba	Abolf Wilt	Karl Rath	Abolf Doh	Karl Wilt
9	Brunthal	D	über Lauba	Eugen Haber	Karl Wüller	Emil Treiß	G. Derrmann
10	*Draibach	D	über Lauba	Friedrich Müller	Karl Wüller	Josef Weiser	Emil Demm
11	*Dertingen	D	Dertingen	A. Freudenberger	Jakob Weis	Adrb. Friedberg	Friedrich Schulz
12	Dienstadt	D	über Lauba	Leo Schäber	W. Sch. Döhner	Alban Dittler	Geobhan Demm
13	*Dietenhan	D	üb Wertheim	Graf Diefel	W. Siegler 2	Thomas Dittler	Freudenberger
14	*Dietelshausen	D	über Lauba	Karl Dittler	Albert Engert	Alfons Bachter	Priß Damer

Thomas Diehm 1
Kreuzenberger
Hilfs Baner

Gg. Fleger 2
Albert Engert

ib. vortem
Ermst Dettel
über Lauda
Karl Dittler

15	*Dittigheim	b	D	1,5	über Lauda	Hugo Eckert	Hulso Schimpf	Dugo Wöppel
16	*Dittwar	b	D	4,5	über Lauda	Hermann Roth	Adolf Straub	Andreas Weichert
17	*Ebenberg	c	D	30,0	ib. Wertheim	Lito Doh	Georg Bauer	Huron Trubold
18	*Ebenfels	b	D	30,0	ib. Wertheim	Leo Schneider	August Deunig	Martin Kraus
19	*Eiersheim	a	D	8,0	über Lauda	Kraus Humbert	Aljos Kraus	Wolff Richter
20	*Epylingen	b	D	22,7	Lauda-Land	Fiehb. Ob. Weber	Wolff Richter	Wolff Richter
21	*Freudenberg	a	C	42,0	Freudenberg	Anton Def	Aljos Kropfen	Wolff Richter
22	*Gamburg	W T c	D	13,0	ib. Wertheim	Karl Eckert	Karl Bach	Wolff Richter
23	*Gerlachshausen	b	D	15,5	Gerlachshausen	Wal. Siegel	Adam Seubert	Karl Bach
24	*Gerlachshausen	b	D	6,0	Gerlachshausen	Adam Frank	Edward Guntter	Adam Seubert
25	*Gießhain	b	D	9,0	Wiesentshausen	Leimbach	Edward Guntter	Edward Guntter
26	*Groschendorf	b	D	9,0	Groschendorf	W. Leuchtvelds	Edward Guntter	Edward Guntter
27	*Grunenmoor	W c	D	36,4	Wersheim	W. R. Scheurich	Georg Schmitt	W. Stolzenberger
28	*Grunfeld	W b	D	12,0	Wersheim	S. Danielmann	Georg Schmitt	Leonhard Doh
29	*Grunfeldhausen	b	D	12,0	über Lauda	Josef Beer	Kra. Feuerstein	Josef Engert
30	*Hochhausen	b	D	10,0	über Lauda	Hugo Beckerich	Karl Beck	Wilhelm Engert
31	*Hochhausen	b	D	5,0	Hochhausen	Emil Schäfer	Anton Dellinger	Walterin Heim
32	*Hohfeld	b	D	17,0	ib. Wertheim	Kaharhoberding	Josef Minich	Josef Minich
33	*Humbheim	c	D	19,0	Humbheim	S. R. Bundschuh	W. R. Bundschuh	W. Riederling 6
34	*Humpfen	b	D	12,9	Laubersbach	Herm. Konrad	Kaplan Scheiner	Edward Bauer
35	*Humpfen	b	D	3,0	über Lauda	Kudwigamberger	Josef Hubolt	Anton Bauer
36	*Humbach	b	D	17,0	ib. Wertheim	W. Bartholme	Andr. Gramlich 2	Anton Bauer
37	*Königsheim	b	C	7,0	Königsheim	Hugo Strehel	Karl Geier	Anton Bauer
38	*Königsheim	W b	D	10,5	Lauda	Witich. Hofmann	Josef Engelhart	Karl Bach
39	*Königsheim	W T c	D	12,0	Königsheim	Josef Grimm	Josef Engelhart	Karl Bach
40	*Königsheim	b	D	12,0	Lauda	Leo Hahn	Leo Weber	Karl Bach
41	*Königsheim	b	D	10,0	Lauda	Anton Konrad	Josef Engelhart	Karl Bach
42	*Königsheim	b	D	8,0	Lauda	Witich. Konner	Josef Engelhart	Karl Bach
43	*Königsheim	b	D	20,0	über Lauda	Witich. Konner	Josef Engelhart	Karl Bach
44	*Königsheim	b	D	7,5	ib. Wertheim	Walterin Diefm	Walterin Diefm	Karl Bach
45	*Königsheim	b	D	9,1	über Lauda	Josef Engelhart	Walterin Diefm	Karl Bach
46	*Königsheim	b	D	18,0	über Lauda	Josef Engelhart	Walterin Diefm	Karl Bach
47	*Königsheim	b	D	40,0	ib. Wertheim	Walterin Diefm	Walterin Diefm	Karl Bach
48	*Königsheim	b	D	25,0	ib. Wertheim	Walterin Diefm	Walterin Diefm	Karl Bach
49	*Königsheim	b	D	25,0	ib. Wertheim	Walterin Diefm	Walterin Diefm	Karl Bach

14

Ort	Orts- klasse	Ent- fern v. Amtsitz	Postbestell- bezirk	Bürgermeister	Rathschreiber	Gemeinde- rechner	1. Beigeordneter
50 *Oberhalsbach	b	20,0	über Lauda	Andreas Schieß	Nich. Wolf	P. Kimmelmann	Georg Helm
51 *Oberlanda	b	10,0	Lauda-Land	Siegan Mohr	Albert Sad	August Dieß	Anton Sad
52 *Oberhulshausen	a	18,0	über Lauda	unbesetzt	Georg Gschhardt	Gustav Lehni	Friedrich Gind
53 Oberwittighausen	b	20,0	Lauda-Land	Gemund Raps	Joseph Zahner	Herrn. Michel	Wilhelm Will
54 Batmar	b	7,0	Lauda-Land	Ludwig Haag	Johann Wenz	Josef Wenz	H. Beer
55 Poppendaulen	b	15,0	über Lauda	Michael Haag	Adam Weigel	Herrn. Baumgärtner	Adam Hofmann
56 *Pflürringen	W	15,0	über Lauda		Herrmann Horn	Felix Wulch	Georg Verberich
57 Nauenberg	c	30,0	ib. Wertheim	Josef Seubert	Anton Gsch	Georg Weimer	Anton Gsch
58 *Reicholsheim	W	6,2	Reicholsb.	Nicola Verberich	Karl Witz	Georg Weimer	Anton Gsch
59 *Sachsenfurt	a	12,0	über Lauda	H. Schwenker	Karl Witz	Nicola Weimer	Anton Gsch
60 *Schwabenhausen	c	6,0	über Lauda	H. Schwenker	Karl Witz	Nicola Weimer	Anton Gsch
61 *Schwabenhausen	b	15,0	Wertheim	H. Schwenker	Karl Witz	Nicola Weimer	Anton Gsch
62 *Schwabenhausen	a	25,0	Tauberhofs.	H. Schwenker	Karl Witz	Nicola Weimer	Anton Gsch
63 *Schwabenhausen	a	20,0	Oberlanden	August Hofmann	Karl Witz	Nicola Weimer	Anton Gsch
64 *Schwabenhausen	a	20,0	Schweigen	Christ. Kuntel	Karl Witz	Nicola Weimer	Anton Gsch
65 *Sonderriet	c	20,0	ib. Wertheim	Christ. Kuntel	Karl Witz	Nicola Weimer	Anton Gsch
66 *Stendach	c	17,0	ib. Wertheim	Wilhelm Gendert	Emil Müntel	Anton Gsch	Anton Gsch
67 *Stenfurt	T c	18,0	ib. Nordheim	Andreas Gendert	Emil Müntel	Anton Gsch	Anton Gsch
68 *Tauberhofs-	b		Tauberhofs.	Wilb. Volkraht	Anton Gsch	Anton Gsch	Anton Gsch
69 *Uffingen	a	24,0	Lauda-Land	Gottl. Quenzer	Thomas Wild	Anton Gsch	Anton Gsch
70 *Uffingen	b	11,0	ib. Wertheim	Lorenz Knebel	Herrn. Wintler	Anton Gsch	Anton Gsch
71 *Unterhalsbach	b	13,0	über Lauda	Georg Wulch	Josef Giesel	Anton Gsch	Anton Gsch
72 *Unterhulshausen	a	15,0	Unterhulsh.	Wilb. Hofmann	Gustav Quenzer	Anton Gsch	Anton Gsch
73 *Untervittighausen	b	19,0	Wittighaus.	Georg Rapp	Adam Weigel	Anton Gsch	Anton Gsch
74 *Upphar	c	25,0	Wertheim-L.	Georg Rapp	Adam Weigel	Anton Gsch	Anton Gsch
75 *Waldenhausen	b	20,0	Lauda	Wal. Medermann	Anton Gsch	Anton Gsch	Anton Gsch
76 *Waldenhausen	b	27,0	Lauda-Land	Simon Daffner	Anton Gsch	Anton Gsch	Anton Gsch
77 *Waldenhausen	b	12,5	Lauda-Land	Osvald Thoma	Paul Meyer	Anton Gsch	Anton Gsch
78 *Waldenhausen	b	6,0	Lauda-Land	Theob. Schwaner	Rob. Rühmlich	Anton Gsch	Anton Gsch
79 *Waldenhausen	b	9,5	ib. Lauda	Josef Müller	Karl Walter	Anton Gsch	Anton Gsch

79	*Wertheim	c	B	30,0	Wertheim	H. Menzler	D. Schröberseder *H. Schmitt	M. Zembisch	Leonhard Menz
80	Residental	o	D	28,0	H. Wertheim	G. Silberbrand	August Grein	Gottfried Eckert	Edo Müntel
81	*Sindichsbad	Wa	D	20,0	Sogersb. Eb.	Eugen Schreiber	Martin Ditt	Martin Vater	Engelb. Stodert
82	*Südingen	a	D	20,0	Wertheim	Wilhelm Wäber	Frederich Wolf	Ludwig Ehrlich	Willi Wolf
83	Zimmern	b	D	16,0	Zimmern	Georg Landwehr	Louis Helm	Hermann Heiler	Karl Kling

T: Notariat Laubersbichsheim.

Landkreis Überlingen (Landestommisjärbezirk und Landgerichtsbezirk Konstanz)

Landratsamt, F 551/52/53: Dr. Rudolf Maier, Landrat; Dr. Herbert Kallentamp-Kähler, Dr. Carl Freudenberg, RegRat; Eugen Wiedenmaier, Julius Weh, Reg.OMin.; Karl Däuner, Franz Kornstein, Edwin Graf, Johannes Wölfe, RegMin.; Eugen Dabbel, Peter Nüßgen, Reg. Gert.; Anna Hartmann, KangBlf.; Albert Schwaib, RegStmtr.

Landkreisführerverwaltung, F 551/52/53: Vorsitzender: Dr. Maier, Landrat; Josef Hahn, Kreisoberinsp.; Karl Seebeger, Kreisinsp.; Anton Widmann, Kreisführerasselt.; Käthe Birnstein, Kreisführersekretärin; Anton Grundler, Salem, Obßbauoberinsp.

Kreisräte: Dr. Albert Spreng, Bürgermtr., Überlingen; Eugen Gröschel, Bürgermtr., Marktorf; Hermann Dittlinger, Bürgermtr., Pfullendorf; Edo Fischer, Bürgermtr. und Kreisbauernführer, Belf a. N.; Dr. Kurt Krauth, Oberinsp. und Reg. Min., Weersburg; Josef Sulger I, Fischer und Landwirt, Untermühlingen; Josef Wesslermann, Maurermeister, Marktorf; Wilhelm Reubrandner, Landwirt, Homberg.

Gesundheitsamt: Dr. Max Köhler, MedRat, Amtsarzt (siehe Gesundheitsämter).

Regierungsverwaltungen: Überlingen I: Dr. Stefan Becker, Reg. Rat; Überlingen II in Pfullendorf: Dr. Seubert, Reg. Rat.

Bezirksbaumeister: Fritz Seeber, Konrad Hahn.

Hauptber. Schäfer der Bad. Gebäudeversicherungsanstalt: H. Kant, Baumstr., Stodach, Robert Wagner-Str. 19, F 418.

Bezirksförstereiamt: Dr. Endres, Überlingen; Math. Girtling, Weersburg; Julius Dittes, Pfullendorf. Gendarmereiobermeister: Wilhelm Pfetsch, Überlingen; Friedrich Westenauer, Pfullendorf.

Amtsgericht, F 335 und 655: Dr. Eduard Woerner, Volksgericht, F. Villenbrand, Aug. Schmidt, F. Kallenbrunn, Justizinsp.; K. Wöhringer, Gef. Verwst.

Notariate: Überlingen: Edo Wehm, JustizRat; Weersburg: Ernst Bloch, JustizRat; K. Graf, JustizBlf. Pfullendorf: H. Krumm, Reg. Rat (siehe Staatsämter).



Vorkamm: G. Sebnuer, Gerichtspr. Pfullendorf.
 Vermessungskamm: Herrn. Schuch, VermKat, Dorfhand
 (siehe Vermessungsämter).
 Bezirksbauamt: I. u. Konstant.
 Straßenbauamt: Säbule, RegBauamt (siehe Straßenbau-
 ämter).

Sandkreis Überlingen. Amtsgerichte: a) Pfullendorf, b) Überlingen

Ort	Orts- klasse	Ent- fern.v. Amtsß	Postbestell- bezirk	Bürgermeister	Rathschreiber	Gemeinde- rechner	1. Beigeordneter
1 Nach-Sing	W	20,0	Nach-Sing	Eugen Reife	H. Freudenmann	Josef Schraubold	Josef Siebemann
2 Abersene	M b	34,7	Ravensburg	Rupert Keller	—	Wilhelm Schmieß	Joh. Witz
3 Mhanen	M b	15,0	üb. Marktorf	Josef Diebold	Eugen Reisinger	Johann Sieber	Josef Witz
4 *Mispelm	M b	12,1	üb. Überling.	Ch. Keller	Karl Köhler	Karl Köhler	Krang Krößler
5 *Battenhainen	M b	12,0	Marktorf	H. Schraubold	H. Schraubold	Karl Moll	Alban Größlich
6 *Bambbergen	M b	6,5	üb. Überling.	Karl Jordan	Karl Jordan	Rupert Klob	Theo. Brodman
7 *Bernating.	WM b	20,0	üb. Marktorf	H. Winkensburger	Karl Knecht	Anton Sager	Wilhelm Leible
8 *Beuren	b	17,0	üb. Überling.	Karl Gasser	Josef Hauber	Anton Sager	Lambert Hell
9 *Billafingen	b	10,1	üb. Überling.	Hermann Roth	Karl Sorg	Frans Zeit	Richard Vortfang
10 *Domborf	b	10,0	üb. Überling.	Emil Müller	—	Ernst Grimm	Anton Dell
11 *Buggenel	M b	12,5	üb. Marktorf	Josef Bus	Karl Dell	Mathias Weh	—
12 *Burgweiler	W	25,0	üb. Pfullend.	Dudert Per	Otto Müller	Wih. Löhle	Bernb. Schäfer
13 *Daitendorf	M b	14,0	Meersburg	Otto Bernhard	Ernst Köhler	Otto Müller	Josef Köfmedt
14 *Eggenhainen	M b	24,0	üb. Marktorf	H. Winkensburger	Ernst Köhler	Wih. Löhle	Rupert Kneauer
15 *Fehrenb.	b	5,0	üb. Überling.	Kaver Stierle	Karl Knepple	Leo Knepple	Josef Schaub
16 *Fettingen	a	25,0	üb. Pfullend.	Joh. Fetscher	Karl Köhler	H. Schraubold	Johann Liniger
17 *Gosweuren	M b	12,0	üb. Überling.	Friedrich Wald	Otto Müller	Ernst Gang	Johann Köpf
18 *Grosßbrach	a	12,5	üb. Marktorf	Kath. Berter	Karl Grube	Abolf Feber	Otto Schraubold
19 *Grosßbühlhofen	a	20,0	Sohl	Josef Wenter	Ern. Kerschweiler	Karl Soder	Frans Bäusler
20 *Gagnau	W	20,0	üb. Pfullend.	Richard Scherer	H. Wadler	Karl Schegmann	—
21 *Gagnau	W	20,0	Saganau	Arthur Lehmann	Hans Jeller	Kaver Wodel	Dugo Berger

Sandkreis Überlingen

21	*Dagman	W	b	20,0	Richard Scherer	Hans Geller	Richard Scherer	Hans Geller	Raul Weikmann	Franz Köstler	Wago Berger
22	Dattenweiler	a		16,0	Robert Hiesger	Theodor Ernst	Theodor Ernst	Theodor Ernst	Josif Reichle	Theodor Zohr	
23	*Dettlingen	W	a	20,0	Nikolaus Kille	Johann Ortolf	Johann Ortolf	Johann Ortolf	Franz Derbitz	Emil Schmidt	
24	*Döbvingen	b		14,0	Fr. S. Hochstetler	Thymas Möhle	Thymas Möhle	Thymas Möhle	G. Kellenberger	Emil Köpfer	
25	*Döbvingen	b		4,5	Franz Schmon	Josif Schmon	Josif Schmon	Josif Schmon	Wacslav Bogler	Josif Schmon	
26	*Fohrenboman	M	b	11,0	Aug. Herrmann	Aug. Herrmann	Aug. Herrmann	Aug. Herrmann	Wilhelm Pfeifer	Josif Wischmer	
27	*Fornberg	a		20,0	Anton Huber	Georg Pfeiler	Georg Pfeiler	Georg Pfeiler	Matthias Pfister	Anton Seale	
28	*Finnensee	a		28,0	Hch. Künkenbold	Hch. Künkenbold	Hch. Künkenbold	Hch. Künkenbold	Josif Thum	Konrad Seale	
29	*Finnangen	a		22,0	Konrad Sauter	Karl Rößler	Karl Rößler	Karl Rößler	Josif Schweltinger	Engelbert Stett	
30	*Finnenland	W	M	21,0	Chr. Kast	Christ Bruttel	Christ Bruttel	Christ Bruttel	Willi Spoff	Wolm Gieshaus	
31	*Fittenborn	M	b	25,0	Albert Wang	Fritz Kraus	Fritz Kraus	Fritz Kraus	Karl Roid	Willi Wecker	
32	*Fippenhaußen	M	b	22,0	Wissens Deuer	Johann Matt	Johann Matt	Johann Matt	Anna Steinhäuser	Gebhard Ratfser	
33	*Fistern	W	M	30,0	Joh. Müller 3	Wilhelm Ymann	Wilhelm Ymann	Wilhelm Ymann	F. Pletenberger	Severin Peger	
34	*Fleusteten	b		15,0	Edward Moragen	Edward Moragen	Edward Moragen	Edward Moragen	Josif Sailer	Hugo Roid	
35	*Fippertseute	b		8,5	Matth. Meisger	Matth. Meisger	Matth. Meisger	Matth. Meisger	Karl Siebenrod	Eugen Weibel	
36	*Fleischburg	W	M	24,0	G. Grieshaber	G. Grieshaber	G. Grieshaber	G. Grieshaber	Heinrich Voos	Bern. Wiesinger	
37	*Fleischburg	W	M	15,0	Wimmensh. n.	Wimmensh. n.	Wimmensh. n.	Wimmensh. n.	Karl Siebenrod	Bern. Wiesinger	
38	*Fleischburg	W	M	13,0	Wimmensh. n.	Wimmensh. n.	Wimmensh. n.	Wimmensh. n.	Karl Siebenrod	Bern. Wiesinger	
39	*Fleischburg	W	M	15,8	Wimmensh. n.	Wimmensh. n.	Wimmensh. n.	Wimmensh. n.	Heinrich Voos	Bern. Wiesinger	
40	*Fleischburg	W	M	9,0	Wimmensh. n.	Wimmensh. n.	Wimmensh. n.	Wimmensh. n.	Heinrich Voos	Bern. Wiesinger	
41	*Fleischburg	W	M	8,0	Wimmensh. n.	Wimmensh. n.	Wimmensh. n.	Wimmensh. n.	Heinrich Voos	Bern. Wiesinger	
42	*Fleischburg	W	M	13,0	Wimmensh. n.	Wimmensh. n.	Wimmensh. n.	Wimmensh. n.	Heinrich Voos	Bern. Wiesinger	
43	*Fleischburg	W	M	3,2	Wimmensh. n.	Wimmensh. n.	Wimmensh. n.	Wimmensh. n.	Heinrich Voos	Bern. Wiesinger	
44	*Fleischburg	W	M	15,9	Wimmensh. n.	Wimmensh. n.	Wimmensh. n.	Wimmensh. n.	Heinrich Voos	Bern. Wiesinger	
45	*Fleischburg	W	M	7,0	Wimmensh. n.	Wimmensh. n.	Wimmensh. n.	Wimmensh. n.	Heinrich Voos	Bern. Wiesinger	
46	*Fleischburg	W	M	26,0	Wimmensh. n.	Wimmensh. n.	Wimmensh. n.	Wimmensh. n.	Heinrich Voos	Bern. Wiesinger	
47	*Fleischburg	W	M	30,0	Wimmensh. n.	Wimmensh. n.	Wimmensh. n.	Wimmensh. n.	Heinrich Voos	Bern. Wiesinger	
48	*Fleischburg	W	M	11,0	Wimmensh. n.	Wimmensh. n.	Wimmensh. n.	Wimmensh. n.	Heinrich Voos	Bern. Wiesinger	
49	*Fleischburg	W	M	27,0	Wimmensh. n.	Wimmensh. n.	Wimmensh. n.	Wimmensh. n.	Heinrich Voos	Bern. Wiesinger	
50	*Fleischburg	W	M	22,0	Wimmensh. n.	Wimmensh. n.	Wimmensh. n.	Wimmensh. n.	Heinrich Voos	Bern. Wiesinger	
51	*Fleischburg	W	M	16,0	Wimmensh. n.	Wimmensh. n.	Wimmensh. n.	Wimmensh. n.	Heinrich Voos	Bern. Wiesinger	
52	*Fleischburg	W	M	23,0	Wimmensh. n.	Wimmensh. n.	Wimmensh. n.	Wimmensh. n.	Heinrich Voos	Bern. Wiesinger	
53	*Fleischburg	W	M	13,0	Wimmensh. n.	Wimmensh. n.	Wimmensh. n.	Wimmensh. n.	Heinrich Voos	Bern. Wiesinger	
54	*Fleischburg	W	M	6,0	Wimmensh. n.	Wimmensh. n.	Wimmensh. n.	Wimmensh. n.	Heinrich Voos	Bern. Wiesinger	
55	*Fleischburg	W	M	18,0	Wimmensh. n.	Wimmensh. n.	Wimmensh. n.	Wimmensh. n.	Heinrich Voos	Bern. Wiesinger	
56	*Fleischburg	W	M	13,2	Wimmensh. n.	Wimmensh. n.	Wimmensh. n.	Wimmensh. n.	Heinrich Voos	Bern. Wiesinger	
57	*Fleischburg	W	M	8,0	Wimmensh. n.	Wimmensh. n.	Wimmensh. n.	Wimmensh. n.	Heinrich Voos	Bern. Wiesinger	

Ort	Orts-Masse	Entfern. v. Amtsiß	Postleiste-Bezirk	Bürgermeister	Rathschreiber	Gemeinde-rechner	1. Beigeordneter
58	B	23,0	Überlingen	Dr. Wils. Spreng	Heinrich Kloth	Ludwig Geneta	Dr. G. V. Müller
59	D	9,0	Marktbof	Willy Keshler	Johann Knob	Gottlieb Kurth	Etto Bollini
60	D	26,0	Unterulbb.	J. Winterhalter	Anton Knob	Job. Knoblauch	V. Rindenburg
61	D	26,0	üb. Marktbof	W. J. W. Hoff	Rindenburg	J. Wehenrieder	Geb. Hündel
62	D	32,0	Waldenb.-S.	W. G. Winterstrom	Jos. Müller	Albert Krüner	Anton Böll
63	D	15,0	Waldenb.-S.	Josef Danmann	Karl Bauer	Stefan Schuß	Schlötter
64	D	18,0	Waldenb.-S.	August Dreher	August Schmitz	Friedr. Rührer	
65	D	22,0	Waldenb.-S.	W. Gügle	Schmiebmester	Max Segler	Karl Gerwach
66	D	32,0	üb. Pfalldend.	Etto Fischer	Karl Herbst	Josef Brander	Max. Gremmacher

M: Notariat Meersburg.

Landkreis Willingen (Landeskommissärbezirk und Landgerichtsbezirk Konstanz)

Landratsamt, F 2740, 2748/49: Hellmut Müller, Landrat;
 W. Mallebrein, Dr. Carl Weiser, Reg. Räte; Franz Silber-
 brand, L. Hummel, Reg. D. Jmp.; Anton Haas, F. R. Weis,
 Fr. Stoehrer, Adolf Müller, F. Frenschauer, Reg. Jmp.;
 L. Ebner, K. Willing, Reg. St.; G. Leber, W. Singler,
 Ranzlöff; Fr. Hecker, D. S. admitt.
 Landesrechtsbehörden: Müller, Landrat; Adolf Wab-
 ler, Kreisobertrup.; J. Lunnyp, Fürstentemp.; W. Oberle,
 Kreisimp.
 Kreisräte: Karl Beckmüller, Bürgermeister, Willingen;
 Hermann Ertwein, Bürgermeister, St. Georgen; Simon
 Lehmann, Bürgermeister, Buchenberg; Hermann Trüffel,
 Sabstanz, Eriberg; Robert Riefler, Kreislandwerts-
 meister, Willingen; R. Rieger, Landwirt, Rab Dürchein;
 K. Lehmann, Kreisobmann der D. V. S.; G. Pfaff, Bürger-
 meister, Stockhof.

Schulzpofigei: Anton Efenring, D. Leuth. b. Sch. Pol.
 Kriminalpofigei: Wilhelm Schmitz, Krim. Bez. St.
 Geh. Staatspofigei: Emil Irudenbrod, Krim. St.
 Landesfolsbad (Dürchein): (S. 27).
 Gefundheitsamt: Dr. Carl Haber, Med. Rat, Amtsarzt
 (siehe Gefundheitsämter).
 Regierungsverordneter: Dr. Diez, Reg. Rat, Amtsarzt
 Bezirksbaummeister: Emil Weiser, V. Bernauer.
 Hauptver. Schäfer der Rab. Gebäudeficherungsanstalt:
 K. Müllerleile, Baumip., Eriberg, Friedrichstr. 7, F 355.
 Bezirksfchweineinspizemeister: Chr. Schmitz, J. Leich,
 Willingen; Josef Sauer, Eriberg.
 Gendarmerte: Karl Werthe Bez. O. Leuth. b. Gend., Willingen.

Gensarmarie: Karl Merkle Bez.Deanm. u. Gend., Billingen!

Stadtm., Kreiswundamt der D. u. G. Pfaff, Bürgermeiſter, Stadtbürg.

Bezirksbauamt: i. unter Donauſchlingen.
Staatsſekre Nert Dürbheim: Dr. Kirchenbauer Ober-Reg.Daurat, Direktor.

Irſberg.

Amtsgericht, F 338: Dr. Bräuninger, Amtsger.Kat.; Gg. Wittmann, Juſt.Zim.; Richard Gerſiner, Juſt.Zim.
Gerichtsſchlichter: Joſef Wehäuſer, Juſt.Zim.
Notariat: A. Wachner, Juſt.Kat.; J. Gutterer, Juſt.Zetr.
Finanzamt: Vornberg: Dr. Fröde, Sekrämtn. (ſiehe Finanzämter).
Porſchamt: Stelſo: Karrer, Forſtmtr.
Bezirksſchönheitsſegemeiſter: Joſef Braun, Irſberg.

Amtsgericht, Niedere Str. 94, F 2040: Dr. E. Kögler, Ludwig Gerlich Amtsger.Kat.; K. Weſchinger, Juſt.Zim., Juſt. R. Helmle, Joſ. Spiegelhaber, N. Bad, Juſt.Zim.; Friedr. Mammshardt Juſt.Zetr.; A. Benz, Emma Schum, Kurt Sommer, Juſt.Zim.; J. Maurer, O.Wachmeiſter.
Gerichtsſchlichter: W. Strobel, Frz. Lehmann.
Notariate: . . . (1), Karl Pfeifer (2), Juſt.Kat.; W. Kirchgehner, Juſt.Zetr.; Konrad Baum, Juſt.Zim.
Finanzamt: D. Wehring, Reg.Kat (ſiehe Finanzämter).
Porſchamt: Billingen (Haat.): Emil Kurz, Vorſtrat. (Städt.); Gabet, Vorſtrat.
Vermessungsamt: Frz. Döring, Vorſtand, Verm.Kat. (ſiehe Vermessungsämter).

Landkreis Billingen. Amtsgerichte: a) Irſberg, b) Billingen

Ort	Quaſſe	Entfern. v. Amtſitz	Postbeſtellbezirt	Bürgermeiſter	Rathſchreiber	Gemeinbesrechner	1. Beigeordneter
1	D	15,0	St. Georgen	Gottl. Herringer	Gg. Heinsmann	Johann Landle	Chriſtian Kleig
2	b	15,0	Peterszell	Simon Lehmann	Andreas Rapp	Wilhilm Rapp	Andreas Weiſſer
3	D	12,5	Königsſeld	Chriſt. Müller	Emil Baumann	Andreas Weiſch	Ernit Kammerer
4	b	9,0	Schmehning.	Ernit Verſche	Emil Verſch	Wolff Storz	Karl Baumann
5	C	8,8	Bad Dürb.	Georg Bühler	*Gg. Schmidler	Joſef Lindberger	Karl Biieger
6	D	11,6	ib. Billingen	Andr. Lehmann	Andreas Goh	H. Müller	Otto Bantle
7	D	13,0	ib. Billingen	Joſef Roth	Kilian Mäler	Franz Weber	Lb. Hintzner
8	D	30,0	Irſberg	Johann Doll	Wilh. Weiſſer	Heinrich Beſiang	Bernann Hug
9	D	10,0	Billingen	Heinrich Dieſing	Franz Simon	Gustav Mahler	Karl Lanzer
10	D	7,0	Kappel	August Reſler	Otto Heine	Ernit Gauder	Frz. Pragenfels
11	D	7,0	Stengen	Johann Mayer	Heinrich Rita	Joſef Gähler	Walt. Schüb
12	D	7,0	Stengen	Marthi Hettich	Mar. Rehe	Karl Gläſker	Karl Knobel
13	C	10,0	Königsſeld	Wilh. Richter	H. Kreſchelmeier	Riba Courabi	

Ort	Orts- klasse	Ent- fern. v. Münchh.	Postbesell- bezirk	Bürgermeister	Rathsfreier	Gemeinde- rath	1. Beigeordneter
Langemühlbach	Wa	18,0	St. Georgen	Friedr. Lehmann	Emil Sädle	Anna Maria	Matth. Sädle
Marbach	W	4,0	Billingen	Karl Herrhans	Karl Weishaar	Lehmann	Kudolf Rieggel
*Müchweiler	Wb	5,8	Müchweiler	Ernst Hans	Fritz Fietz	F. Zimmermann	Adolf Müller
Neuhäusen	W	10,0	ib. Billingen	Karl Schuster	Karl Schuster	Ed. Veingmann	Wilh. Grieshaber
*Niederbach	a	22,0	Niederbach	August Kleiser	Alfons Berger	Johann Storz	Kaber Singer
*Ruhbach	W	6,0	Ruhbach	Jos. Köhler	Herm. Stähler	Wilh. Dörflinger	Josef Dietric
Oberbach	W	12,5	ib. Billingen	Heinrich Mertle	Heinrich Daberer	Hermann Glünter	Karl Burkhart
*Obertrnach	b	11,0	Untertnach	Andr. Obergfell	Fr. D. Welser	Hermann Laufer	August Kleininger
Peterszell	W	6,0	Peterszell	Fritz Obergfell	Ernst Schünter	Karl Bäuerle	Josef Duggel
*Raitenweiler	Wb	3,5	Billingen	H. A. Meininger	Rupert Hirt	Wilh. Meininger	Josef Duggel
Rietheim	b	30,0	Billingen	Albert Groß	Konrad Gmünger	Franz Wiesle	Korh. Cas. Leo
*Rohrhardberg	a	12,0	Schönach	Emil Schuler	Emil Schuler	Franz Wiesle	Josef Sälte
*St. Georgen	W	10,0	St. Georgen	Herm. Ettwein	*H. Freithaler	Heredittkrieger	Albrecht Philipp
Schadenhäusen	b	30,0	Niederbach	M. Burghauer	Hensberger	W. Meier	
*Schönach	W	30,8	Schönach	M. Grieshaber	Wias Weiser	Joh. Lehmann	J. Wäbe
*Schönwald	Wf	11,0	Schönwald	Ed. Grieshaber	Uro Knohel	Josef Herr	Ed. Grieshaber
*Storkung	b	25,0	Peterszell	Joh. Burkhart	Helfr. Allgauer	Alfred Walter	Alexander Müller
*Tennenbrunn	Wa	25,0	Leimb. b.	Joh. Gg. Pfaff	Joh. Gg. Pfaff	Johann Stäger	Christ. Wäbe
*Trüben	W	9,0	Trüben	J. Kattenbacher	*Höber, Hienhard	August Heints	Herm. Fränkle
*Urtangen	b	8,0	u. Donauesch.	Evual Keil	Peter Engeler	Anton Heiner	Peter Engeler
*Untertnach	W		Untertnach	Edmund Döfer	Karl Moser	Karl Grieshaber	Joh. Gg. Winter
*Billingen	W	16,0	Billingen	Karl Wendtmüller	Karl Moser	H. Glah	H. Nibel
*Wellerbach	b	6,1	Billingen	Fritz A. Laufer	Johann Stäger	Josef Neagl	Georg Pfaff
	b		Billingen		Ronrad Heini	Andreas Sädle	Joh. Grieshaber

F: Notariat Furtwangen.

Landkreis Waldshut. Amtsjerichte: a) Dornsdorf, b) St. Marien, c) Waldshut

Ort	Orts- klasse	Ent- fern. v. Amtsitz	Postbesitzl.- bezirk	Bürgermeister	Rathsfreiber	Gemeinde- rechner	1. Beigeordneter	
							1.	2.
1 Achen	c	10,0	Tiengen	Jacob Mele	Karl Mele	Emil Ebi	Severin Nehe	
2 *Albbruck	W	8,0	Albbruck	Fritz Roglinger	Wilhelm Albiez	P. Strittmatter	Albert Mann	
3 *Altenburg	Gr e	48,0	Nestten	Orto Wendenburger	Martin Burech	Emil Mebger	Anton Schneider	
4 *Altingshofwand	b	19,0	Hörsentshof.	Karl Winter	Jat. Prommberg	Artur Ebner	Albiez	
5 Battersweil	Gr e	22,0	Tiengen	Wilhelm Bauer	Frans Frey	Karl Kriegl	Fritz Kogelsbacher	
6 Baumholz	Gr e	10,0	Baumholz	Johann Wächle	Schänkle	Friedrich Keller	Gustav Schöndl	
7 Beckersbühl	Gr e	14,0	Tiengen	Ernst Strässer	Wihl. Amann	Mar Schwaner	Wilhelm Ebner	
8 Berau	W	26,0	ib. Tiengen	unbelegt	Otto Roth	Herrbert Mele	Joh. Schneider	
9 Bergschänken	Gr e	22,0	Hohentengen	K. Rutschmann	Johann Berne	Karl Hauser	Ernst Frey	
10 Bernauingen	Gr e	27,0	Tiengen	Karl Probst	J. Giffhorn	Gust. Stengele	Esar Frey	
11 Bernauingen	a	30,0	Tiengen	Ludwig Mele	J. Giffhorn	Herrn. Preiser	Freiser	
12 Bierbronn	a	11,0	Baumholz	Ab. Dörflinger	Wifred Tröndle	Konrad Ebi	Ernst Leber	
13 *Birkendorf	a	26,0	Birkendorf	Ed. Bernauer	Friedr. Schropp	Josef Kestler	a. H. unbelegt	
14 Birklingen	Gö e	5,9	ib. Waldshut	Wernh. Amann	Wernh. Amann	Karl Schindler	Adolf Wintler	
15 Blumegg	W	9,0	ib. Waldsh.	Konrad Schärer	Prisoln Wette	Wilsons Ebner	unbelegt	
16 Breitenfels	e	40,0	Grimmelsb.	Ernst Kaiser	August Schen	Friedr. Kleinhans	Beneckht Merft	
17 Breitenfels	e	12,0	Tiengen-S.	August Schupp	August Schen	Karl Wbger	Wawitt Müller	
18 Brenden	a	19,0	Tiengen	Karl Mele	W. Ruckbauer	Otto Wbger	Emil Ebi	
19 *Buch	W	10,1	ib. Waldshut	Fritz Roglinger	W. Ruckbauer	W. Weisenberger	Ludw. Schupp	
20 *Bühl	Gr e	25,0	Tiengen	S. Kogelsbacher	Ernst Schärer	W. Weisenberger	Otto Frey	
21 *Danolfetten	e	11,0	ib. Waldsh.	W. Schinagel	Ernst Schärer	Karl Wafis	Josef Keller	
22 Deuerman	Gr e	16,0	Waldsching.	Gustav Silbert	Julius Bernholz	Emil Bergog	Ad. Bohringer	
23 Deutlingen	W	25,2	Bühl, v. B.	Otto Dauter	Mar. Bernholz	Mar. Bernholz	Johann Kern	
24 Deutlingen	W	1,20	Tiengen	Ant. Schilling	Wahs. Müller	Wit. Kammmer	Karl Treher	
25 Dillendorf	W	42,0	ib. Dornsdorf	W. Giffhorn	W. Weisenberger	K. Kammmer	Ernst Tröndle	
26 *Doren a. Rh.	W	4,0	Doren	Josef Rinz	Wifons Dieckhe	Karl Wehrle	Karl Steinweg	
27 *Ergingen	W	24,6	Ergingen	Johann Schanz	Josef Albrecht	S. Wendle	Karl Mele	
28 *Ergingen	Gr e	20,0	Ergingen	Josef Wank	Ab. Jolie	Hermann Girt	Karl Mele	
29 Erzbach	e	3,6	Waldshut	Josef Nehe	Hans Wächle	Josef Tröndle	S. Zimmermann	

30	Weißenlingen	Gr e	D	17,0	Tiengen	Ernst Leute	Johann Tröndle	Karl Schmid	E. Weißenberger
31	*Griesen	Gr e	D	18,0	Griesen	Hch. Schilling	Mit. Dornhofer	Lskar Schilling	Karl Gbh.
32	*Grünmelsb.	Gr e	D	34,0	Grünmelsb.	Anton Kaiser	Martin Karber	Martin Karber	Julius Riebe
33	Gurtweil	c	D	4,2	Gurtweil	Joh. Grundner	Friedrich Gamp	Wib. Rogg	Aug. Schüble
34	Bödenchwand	b	D	18,0	Bödenchwand	Eugen S. Ambr.	Reinhard Herr	Hermann Thoma	Aug. Gampy
35	*Dorfheim	Gr e	D	22,0	Dorfheim	Hermann Kaiser	Karl Werthol	Jakob Maurer	Leo Gili
36	*Dorfheim	Gr e	D	15,0	Dorfheim	Ernst Mater	Leo Albrecht	Karl Mamt	Leo Gili
37	Hürtingen	a	D	20,0	Hürtingen	Etho Mater	Etho Hontetter	Josef Danner	Lskar Stadler
38	*Festeten	Gr e	D	34,0	Festeten	Michael Guntzier	Krang Dietzig	Josef Dornier	Ernst Schüble
39	Tunnenweid	b	D	23,0	Tunnenweid	Robert Kaiser	Johann Kupfer	Peter Schüble	E. Baumgartner
40	Waldhofen	c	D	7,0	Waldhofen	Gottl. Bercher	M. Strittmatter	Boolf Dalsh	Ernst Herrmann
41	Waldhofen	c	D	7,0	Waldhofen	Arnob Dug	Reinhold Walde	Josef Dug	Kans Ghind
42	Kreuzlingen	c	D	15,0	Kreuzlingen	Alfred Scheuble	Wolff Scheuble	Mar Schwarze	Anton Amann
43	*Landsheim	Gr e	D	14,6	Waldhofen	Hermann Gels	M. Dienberger	Hermann Rech	Alfons Wendler
44	*Landsheim	a	D	44,0	Waldhofen	Wernb. Gantert	Joh. Duttlinger	Hermann Preuß	Johann Ghindert
45	Landsheim	a	D	42,0	Waldhofen	Gust. Schneider	Wolm. Schreubie	Ernst Kl. Sutter	H. Steinbranner
46	*Landsheim	Gr e	D	16,9	Waldhofen	Willy Dornel	Josef Wert	Karl Rober	H. Rehmann
47	*Landsheim	Gr e	D	18,0	Waldhofen	Willy Dornel	Richard Fernau	Christian Geng	Julius Wimminger
48	*Landsheim	Gr e	D	30,0	Waldhofen	Willy Dornel	Richard Fernau	Christian Geng	Julius Wimminger
49	*Landsheim	Gr e	D	24,0	Waldhofen	Willy Dornel	Richard Fernau	Christian Geng	Julius Wimminger
50	*Landsheim	Gr e	D	12,7	Waldhofen	Willy Dornel	Richard Fernau	Christian Geng	Julius Wimminger
51	*Landsheim	Gr e	D	10,0	Waldhofen	Willy Dornel	Richard Fernau	Christian Geng	Julius Wimminger
52	*Landsheim	Gr e	D	22,0	Waldhofen	Willy Dornel	Richard Fernau	Christian Geng	Julius Wimminger
53	*Landsheim	Gr e	D	10,0	Waldhofen	Willy Dornel	Richard Fernau	Christian Geng	Julius Wimminger
54	*Landsheim	Gr e	D	21,7	Waldhofen	Willy Dornel	Richard Fernau	Christian Geng	Julius Wimminger
55	*Landsheim	Gr e	D	26,0	Waldhofen	Willy Dornel	Richard Fernau	Christian Geng	Julius Wimminger
56	*Landsheim	Gr e	D	17,0	Waldhofen	Willy Dornel	Richard Fernau	Christian Geng	Julius Wimminger
57	*Landsheim	Gr e	D	21,0	Waldhofen	Willy Dornel	Richard Fernau	Christian Geng	Julius Wimminger
58	*Landsheim	Gr e	D	13,5	Waldhofen	Willy Dornel	Richard Fernau	Christian Geng	Julius Wimminger
59	*Landsheim	Gr e	D	10,0	Waldhofen	Willy Dornel	Richard Fernau	Christian Geng	Julius Wimminger
60	*Landsheim	Gr e	D	12,0	Waldhofen	Willy Dornel	Richard Fernau	Christian Geng	Julius Wimminger
61	*Landsheim	Gr e	D	21,3	Waldhofen	Willy Dornel	Richard Fernau	Christian Geng	Julius Wimminger
62	*Landsheim	Gr e	D	18,0	Waldhofen	Willy Dornel	Richard Fernau	Christian Geng	Julius Wimminger
63	*Landsheim	Gr e	D	35,0	Waldhofen	Willy Dornel	Richard Fernau	Christian Geng	Julius Wimminger
64	*Landsheim	Gr e	D	14,0	Waldhofen	Willy Dornel	Richard Fernau	Christian Geng	Julius Wimminger

Ort	Dats- klasse	Ent- fern. v. Amtsitz	Postbestell- bezirkt	Bürgermeister	Rathschreiber	Gemeinde- rechner	I. Beigeorbener
65	Staufen	a	Grafenhau.	D. Kastenbacher	Wilhelm Niele	Otto Bucher	Ernst Kaiser
66	Getten	Gr c	Sohestengen	Anton Albrecht	Josef Wertz	Leo Meier	Fr. Strifflmattler
67	*Stühlingen	W e	Stühlingen	Alfons Wirth	Emil Amann	Frith Blatter	Lito Tröndle
68	*Tiefenbäumen	b	Söcherenb.	E. Guter	Josef Freubig	H. Baumgartner	Ludwig Fris
69	*Tiengen-Döb.	W e	Tiengen	Wsh. Gutmann	Anton Klingele	H. Silbenbrand	
70	*Thingen	a	Thingen	Erwin Roblit	Otto Stritt	Wlred Hübe	
71	*Unterachsen	W e	ib. Waldsh.	Johann Bär	E. Fr. Ebner	Karl Meise	Karl Kächler
72	*Unterschlingen	e	Unteregg.	Albert Diederhof	Julius Tröndle	Stefan Birsner	Eugen Kaiser
73	*Unterlauchingen	e	Unterlauch.	Erwin Gutter	Edwin Kehler	Wsh. Maurer	
74	*Untermethingen	W Gr e	Untermeth.	Damian Gantert	Jos. Wilscher	Josef Bogt	Abin Danholzer
75	Untermethingen	a	Donndorf	Emil Gächtern	Josef Preiler	Ernst Geng	Ernst Gintert
76	Waldschr	e	Waldshut	Wolff Bielecke	Julius Tröndle	Konrad Winbert	J. Tröndle
77	*Waldshut	W e	Waldshut	Albert Wsh	Alfons Kuch	Hermann Kreis	Emil Woll
78	Waldheim	W e	ib. Tiengen	Karl Baum	Franz Kaiser	Paul Huber	Johann Wilsert
79	Waldweil	Gr e	ib. Tiengen	Franz Keiler	H. Ruffschmann	Fr. Wülshaupt	Peter Nise
80	Waisen	e	Waisen	Al. Hamburger	Hibel Bachmugel	Martin Scheible	Friedrich Kaiser
81	Wutshingen	W e	Wutshing.	Wartin Windler	Gustav Albrecht	Ludwig Water	Karl Stoll

68: Notariat Oberwshl. Gr: Notariat Otterien.

Landkreis Wolfach (Landeskommissärbezirk Freiburg — Landgerichtsbezirk Dffenburg)

Landratsamt: Dr. S. Raquet, Landrat; S. Pfister, L. Berger, Reg. Rath; L. Böhe, v. Dury, W. Kraft, H. Lang, R. Deypper, S. Seyfried, W. Göb, Reg. Rath; M. Pfeisterle, Reg. Baumstr.; K. Sulzer, S. Woblaner, Reg. Rath; S. Brühl, E. Schmeibler, Reg. Rath; M. Burger, Landrath. Land freisteinstverwaltung: S. Künzig, Kreismpf.

Geschäftsführer des Kreiswohlfahrtsamtes: S. Künzig.
 Kreisrat: Dr. D. Fleig, Med. Rat, Amtsarzt (siehe Gesundheitsamt).
 Gesundheitsamt: Dr. D. Fleig, Med. Rat, Amtsarzt (siehe Gesundheitsamt).
 Regierungsbetriebsrat: Dr. Sul. Krug, Reg. Rath, Postlath.
 Bezirksbaumrat: Max Pfeisterle.

Saunhofer, Schürer der Bad. Gebäudeversicherungsanstalt;
 R. Müllenteufel, Baumstb., Lemberg, Stiebrächstr. 7, F 355.
 Bezirksförstereiverwalter: Fr. Weis, Wolfach, Kob.
 Wetterer, Haslach.
 Genarmenrat: C. Monninger.
 Amtsgericht, F 241: Max Göbde, Amtsgericht; C. Albrecht,
 P. Glanfelder, Justizrat; E. Engler, Justiz.
 Gerichtsvollzieher: Th. Bollmer.

Landkreis Wolfach, Amtsgerichte: a) Gengenbach, b) Lahr, c) Trüberg, d) Badkirch, e) Wolfach

Ort	Orts- klasse	Ent- fern. v. Amtsitz	Postbestell- bezirk	Bürgermeister	Rathschreiber	Gemeinde- rechner	1. Beigeordneter
1 *Biberach	D	21,0	Biberach	Dr. Th. Seiberlich	Gg. Schwäb	Christl. Anritter	Josef Bürrholzer
2 *Vollenbach	D	15,0	Haslach i. S.	Josef Schmid	Josef Schmid	August Braun	Josef Koller
3 *Günzbach	D	9,9	Haslach	Aug. Klausmann	Hob. Wetterer	Franz Altmüller	Josef Partel
4 *Stübenbach	D	10,2	Haslach	Josef Klausmann	August Wächle	Fried. Giesmann	August Summ
5 *Gutach	D	8,2	Gutach	Georg Wächle	Edu. Grein	Alfred Kugler	Konrad Blum
6 *Haslach i. S.	B	12,0	Haslach i. S.	Josef Altmüller	*stein, Gemeindeg.	Karl Glücker	Wilhelm Krafft
7 *Haslach i. S.	B	4,0	Haslach i. S.	Fritz Köhler	Wilhelm Kienle	Anton Stricker	
8 *Hofketten	B	15,3	Haslach	Herm. Schöfle	Gg. Neumaier	Aug. Brojaner	Erhard Dreier
9 *Gornberg i. S.	B	14,0	Gornberg	Hob. Müller	Arthur Martin	H. Wolf	Erhard Wölbe
10 *Eckstrunn	D	20,2	Eckstrungen	Wois Partier	H. Weingärtner		Franz Schmid
11 *Hingsthal	D	4,0	Wolfach	R. Schellingner	Willy Wäbde		Josef Gebele
12 *Kirnbach	D	6,0	Wolfach	Sehmann	Wolfgang Beck	Jakob Wächle	Christl. Brühlle
13 *Sengertshausen	D	10,0	Haslach	Wilhelm Bühler	Andreas Wolter	Konrad Bühler	Christl. Wolter
14 *Stübenbach	H	16,0	Haslach	Josef Uhl	Josef Uhl	Richard Eber	Fer. Schmittner
15 *Pfebenweiler	D	14,0	Sornberg	Gebhard Läufer		Fr. Bachmann	Emil Klausmann
16 *Hornbach	a	29,0	Hornbach	Edu. Spöhmüller	Willy Geisler	Gg. Birt	Max Kraß
17 *Oberensbach	D	25,0	Biberach	Wilhelm Galtner	Josef Willmann	Leond. Gureth	Ludwig Kieße

Notariate: Wolfach: Kreisler, Gerschl.; M. Scheuch,
 Justizrat; Haslach: unbesetzt; S. Schneider, Justizrat.
 Finanzamt: S. Müller, Reg. Rat (siehe Finanzämter).
 Postamt: Wolfach I (Haapt.); Stellw.: Gauger, Posthilf.
 Wolfach II (Haapt.); Karl Gauger, Posthilf. Zell a. S.
 Stellw.: Senges, Posthilf. a. D.
 Vermessungsamt: A. Porzelt, Verm. Rat, Vorstand (siehe
 Vermessungsämter).

Bezirksbauinspektor: Max Pfeifferle.

Landkreisverwalter: S. Künzle, Kreisamt.

Ort	Orts- klasse	Ent- fern. d. Vinstz	Poststell- bezirk	Bürgermeister	Rathschreiber	Gemeinde- rath	1. Beigeordneter
* Oberharmersbach W a	C	27,9	Darmersb.	Josef Ferrer	Wth. Pfundstein	Max Bachstein	Reinhard Müller
* Oberwolfach W a	D	6,0	Wolfach	* Heinrich Eysel	Matth. Oberfell	F. Armbruster	Willelm Roth
20 Biringbach W b	D	20,0	Siberach	Andreas Red	Alfred Nolentash	Vinton. Roth	Ludwig Dschwalb
21 Reichenbach W c	D	16,0	Hornberg	* Johs. Lauble	H. Oberle	Matthias Köpfe	W. Lauble
22 Rab Rippolbsau W e	D	20,0	RRippolbsa.	Emil Gebele	Etto Better	Abolf Schuch	F. Springmann
23 Schabbach W e	D	13,0	üb. Wolfach	Job. Armbruster	Job. Armbruster	Kauf. Armbruster	Herm. Schmid
24 Schentenau W e	D	14,0	Schentenau	Aug. Herrmann	Vinton Kilgus	Josef Böhler	Job. Armbruster
25 Schiltach W e	D	10,0	Schiltach	Eugen Groß	Erw. Nolenfelder	Aug. Kornfett	Aug. Kornfett
26 Steinach W H	C	16,0	Steinach	Kaver Neumaier	Karl Thoma	F. Kornumel	Josef Moier
28 Untereutersb. H a	D	20,0	Siberach B.	Vikant Lehmann	Josef Lehmann	Leonhard Gureth	Karl Schill
29 Unterharmersb. a	D	22,0	Bell a. S.	Otto Benz	Vol. Moier	Johannes Roth	Josef Schwarz
30 Weidensteinach W H e	D	20,5	Steinach	Schwendemann	Vened. Meßner	Natob Weber	Stint
31 * Wolfach W e	B	22,0	Wolfach	Abolf Dehler	Peter Schmitt	Max Ribell	Alfred Wiskanus
32 * Bell-Darmersbach W a	C		üb. Bell a. S.	Adrian Kopf	Oskar Kopp	Hans Arnold	Eduard Schön

H: Notariat Haslach.