Badische Landesbibliothek Karlsruhe

Digitale Sammlung der Badischen Landesbibliothek Karlsruhe

Johann Sebastian Bach's Werke

No. 111–120

Bach, Johann Sebastian

Leipzig, [1876]

120. Gott, man lobet dich in der Stille

urn:nbn:de:bsz:31-332653

Visual Library

Fanfare

Bei der Rathswahl zu Leipzig

„Gott, man lobet dich in der Stille."

№ 120.

BLB BADISCHE LANDESBIBLIOTHEK
Baden-Württemberg

Bei der Rathswahl zu Leipzig.

„Gott, man lobet dich in der Stille."

Oboe d'amore I.

Oboe d'amore II.

Violino I.

Violino II.

Viola.

Alto.

Continuo.

piano

Gott, man lo - - - - - - - - - - - - - - - - - -

- bet dich in der Stil_le, Gott, man lo - - - - - - - - - - - - - - - -

- - - - - - - bet dich in der Stil_le zu Zi - on, in der Stil - - - -

le, in der Stil - - - - - - le,

Gott, man lo - - - - - - - - - - - - - - - - - - bet dich in der

Stil_le zu Zi_on, in der Stil_le, in der Stil_le, in der Stil_ _ _

_ _ _ _ _ _ _ _ _ le, man lo_ _

forte

forte

tr

- - bet dich in der Stil - le zu Zi - on,

piano

und dir be_zah_ _let man Ge_lüb_de, und

dir be - zah - let man Ge -

lüb - - - - - - - - - - - - de, dir be - zah - - - - - - - - - -

- let man Ge_lüb_de, Ge_lüb_de, dir be_zah_let man Ge_lüb_de, Ge_lüb_de, und

dir be_zah_ _ _ _ _ _ _ _ _ let man Ge_lüb_de, dir be_zah_ _ _ let

forte

forte

man Ge - lüb - de.

piano

Gott, man lo -

tr

bet dich in der Stil_le, Gott, man lo_

tr

tr

tr

tr

bet dich in der Stil_le zu Zi_on,

in der Stil - - - - - - le, in der Stil - - - - -

- - le, in der Stil - - - - - - - - - - - - - - - -

BLB BADISCHE LANDESBIBLIOTHEK
Baden-Württemberg

le zu Zi - on,

in der Stil - le, in der Stil - - - - - - - - - - - le,

Gott, man lo - - - - - - - - - - - - - - - - bet dich in der Stille

zu Zi - on.

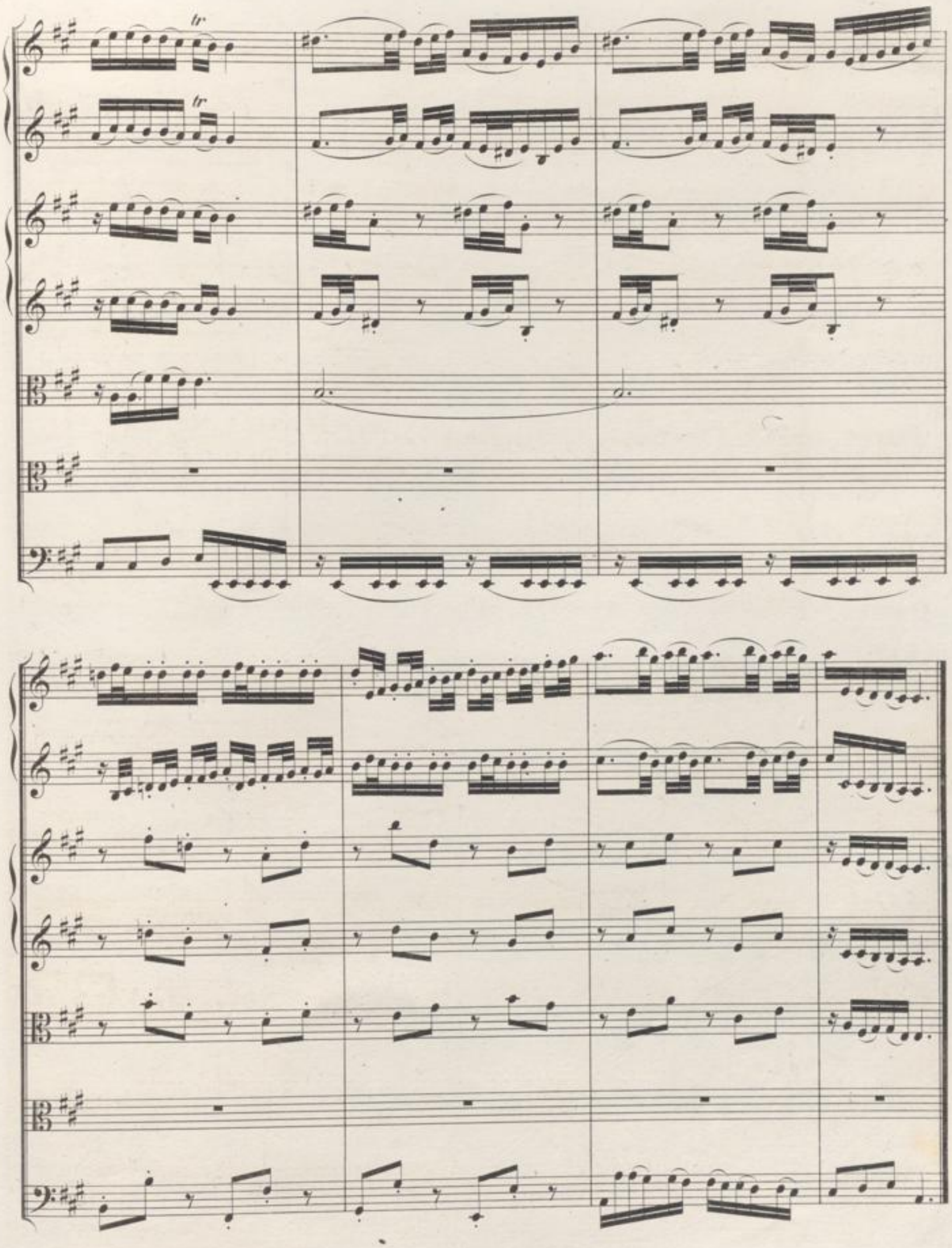
tr
tr

CHOR.

Tromba I.
Tromba II.
Tromba III.
Timpani.
Oboe d'amore I. col Violino I.
Violino I.
Oboe d'amore II. col Violino II.
Violino II.
Viola.
Soprano.
Alto.
Tenore.
Basso.
Continuo.

Jauch _ _ zet,

Jauch _ _ zet,

Jauch _ _ zet,

Jauch _ _ zet, ihr er _

jauch - - zet, jauch - - zet, jauch - - zet, ihr er - freu - - - - - -

jauch - - zet, jauch - - zet, ihr er - freu - - - - - ten Stimmen, jauch - - -

jauch - - zet, ihr er - freu - - - - - ten Stimmen, jauch - zet, jauchzet, jauch - - -

freu - - - - - ten Stimmen, jauch - zet, jauch - - zet, jauchzet, jauch - - -

- - - - - - ten, ihr er - freu - ten Stimmen, er - freu - - - ten Stimmen,

- - - - - - zet, ihr er - freu - ten Stimmen, er - freu - - - ten Stimmen, stei - - - - -

- - - - - - zet, ihr er - freu - ten Stimmen, er - freu - - - ten Stimmen,

- - - - - - - - - zet, ihr er - freu - - - ten, er - freuten Stimmen.

BLB BADISCHE LANDESBIBLIOTHEK
Baden-Württemberg

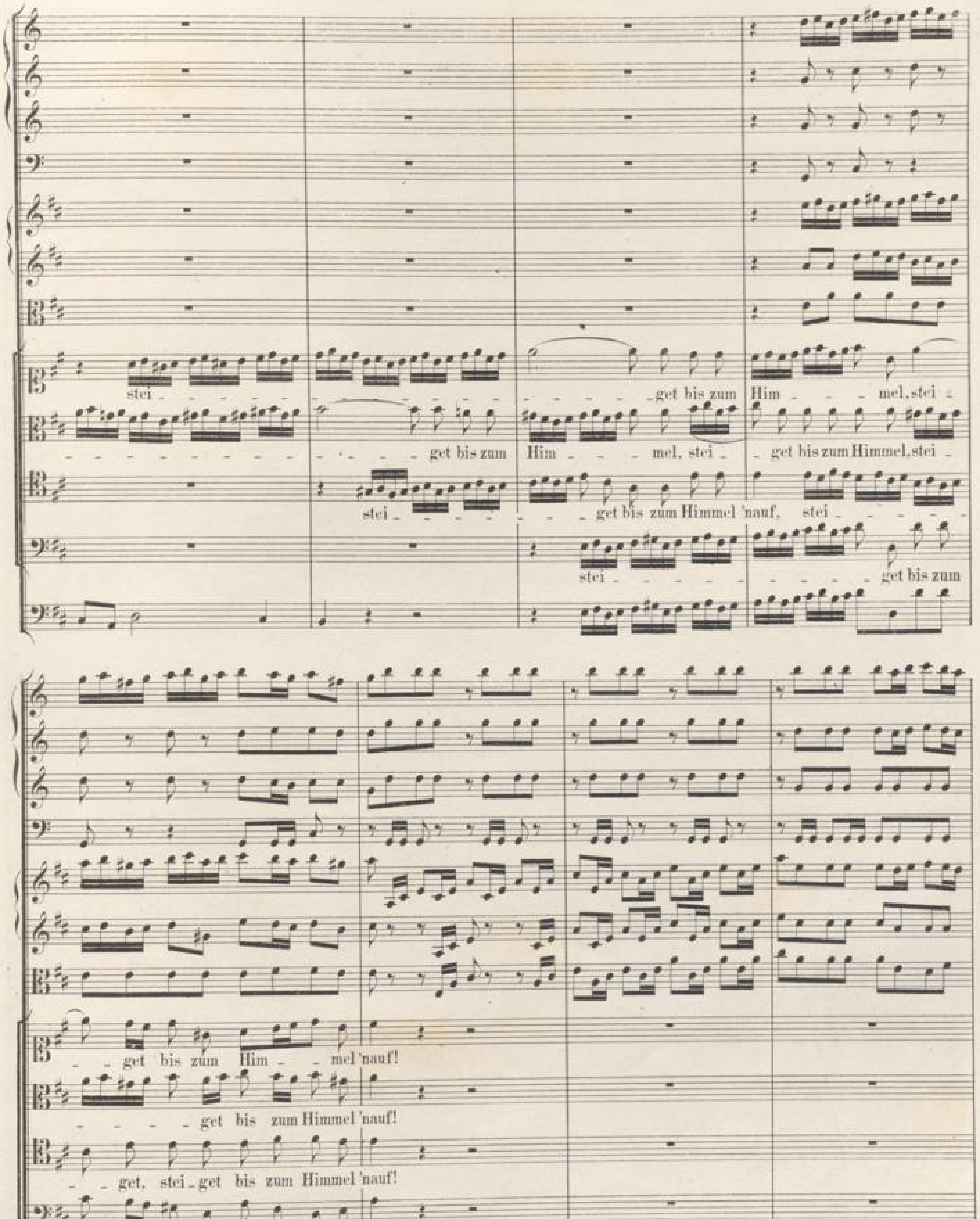

BLB BADISCHE LANDESBIBLIOTHEK
Baden-Württemberg

Jauch - - zet, ihr er -

Jauch - - - zet, ihr er - freu - - - - - - -

Jauch - - zet, ihr er - freu - - - - - - - - - - - - - - - - - - ten

freu - - - - - - ten Stimmen, stei - get bis zum Himmel, stei - get bis zum Himmel 'nauf, zum Himmel

- - - - - - - - ten Stimmen, stei - - get bis zum Himmel, stei - - get bis zum Himmel 'nauf, zum Himmel

Stimmen, jauch - - - zet, jauchzet, stei - get bis zum Himmel, stei - get, stei get bis zum Himmel

Jauch - - zet, ihr er - freu - ten Stimmen, ihr er - freu - ten Stimmen, ihr er - freu - - - - - ten

'nauf, jauch - zet, ihr er - freuten Stimmen, ihr erfreu - ten Stimmen,

'nauf, jauch - - - - - zet, ihr erfreu - ten Stimmen, stei - - - - - -

'nauf, jauch - - - - - zet, ihr er - freu - ten Stimmen, stei - - - - - - - - - - - - - -

Stim - men, jauch - - - - - zet, jauchzet, ihrerfreuten Stimmen,

stei - - - - - - - - - - - - - - - - - get bis zum Himmel 'nauf, zum Him - - - mel

- - - - - - - - - - - - - - - - - get bis zum Himmel 'nauf, stei - - - - -

- - - - get bis zum Himmel 'nauf, stei - - - - - - get bis zum Himmel 'nauf, stei - - - - -

stei - - - - - - get, stei - - - -

BLB BADISCHE LANDESBIBLIOTHEK
Baden-Württemberg

'nauf, stei - get bis zum Him_mel, zum Him_mel

get, stei_get bis zum Him_mel

get bis zum Him_mel, stei_get bis zum Him_mel

get bis zum Him - - - - - mel, zum Him_mel

'nauf!

'nauf!

'nauf!

'nauf!

Lo_bet Gott im Heilig_thum und er_he_bet sei_nen

Lo_bet Gott im Heilig_thum und er_he_bet sei_nen

Lo_bet Gott im Heilig_thum und er_he_bet sei_nen

Lo_bet Gott im Heilig_thum und er_he_bet sei _ nen

Ruhm; sei_ne Gü_te, sein er_bar_mendes Ge _ mü_the, sein er _ bar _ _ _ mendes Ge_

Ruhm; sei_ne Gü_te, sein er_barmendes Ge _ mü_the, sein er_ bar _ _ _ _ _ mendes Ge_

Ruhm; sei_ne Gü_te, sein er_barmendes Ge _ mü_the, sein er_bar_mendes Ge_

Ruhm; sei_ne Gü_te, sein er_barmendes Ge _ mü_the, sein er_bar_mendes Ge_

mü_the hört zu kei_nen Zei_ten auf.

mü_the hört zu kei_nen Zei_ten auf.

mü_the hört zu kei_nen Zei_ten auf.

mü_the hört zu kei_nen Zei_ten auf.

Lobet Gott im Heilig_thum und er_he_ _ _bet seinen Ruhm, und er_he_ _ _bet sei_nen

Lobet Gott im Heilig_thum und er_he_ _ bet sei_nen Ruhm, und er_he_ _

Lobet Gott im Heilig_thum und er_he_ _ bet sei_nen Ruhm, und er_he_ _ _bet

Lobet Gott im Heilig_thum und er_he_ _ _bet sei_nen Ruhm, und er_

Ruhm, er - he - - - bet sei - nen Ruhm; sei - ne Gü - te, sein er - bar - men - des Ge -

- - bet, und er - he - bet sei - nen Ruhm; sei - ne Gü - te, sein er - bar - mendes Ge -

sei - nen Ruhm, er - he - bet sei - nen Ruhm; sei - ne Gü - te, sein er - bar - mendes Ge -

he - - - - - - - - - bet sei - nen Ruhm; sei - ne Gü - te, sein er - bar - mendes Ge -

mü - the, sein er - bar - men - des Ge - mü - the hört zu kei - nen Zei - ten auf.

mü - the, sein er - bar - - - - - men - des Ge - mü - the hört zu kei - nen Zei - ten auf.

mü - the, sein er - bar - - - - men - des Ge - mü - the hört zu kei - nen Zei - ten auf.

mü - the, sein er - bar - men - des Ge - mü - the hört zu kei - nen Zei - ten auf.

Da Capo.

RECITATIV.

Basso.

Continuo.

Auf, du ge_lieb_te Lin_den_stadt! Komm, fal_le vor dem Höch_sten nie_der; er_ken_ne, wie er dich in dei_nem Schmuck und Pracht so vä_ter_lich er_hält, beschützt, be_wacht, und sei_ne Lie_bes_hand noch ü_ber dir be_stän_dig hat. Wohl_an, be_zah_le die Ge_lüb_de, die du dem Höch_sten hast ge_than, und sin_ge Dank-und De_muths_lie_der; komm, bit_te, dass er Stadt und Land un_end_lich wol_le mehr er_quicken, und die_se wer_the O_brig_keit, so heu_te Sitz und Wahl ver_neut, mit vie_lem Se_gen wol_le schmücken.

ARIE.*)

Violino concertante.

Violino I.

Violino II.

Viola.

Soprano.

Continuo.

*) Vergl. Jahrgang IX Seite 252 ff. *Cantabile.*

piano

Heil und Se - gen, Heil und Se - - gen

soll und muss zu al_ler Zeit, soll und muss zu al_ler Zeit sich auf unsre Obrigkeit in er_wünschter Fülle le - - gen;

forte

piano

Heil und Se - gen, Heil und Se - - gen, Heil und Se - gen,

piano

Heil und Se_gen soll und muss zu al_ler Zeit sich auf un_sre O_brigkeit in er_wünschter Fül_le,

in er_wünsch_ter Fül_ _ _le le_ _ _ _ _ _gen, Heil und

Se_ _ _gen, Heil und Se_ _ _ _gen soll und muss zu al_ler Zeit,

soll und muss zu al - ler Zeit sich auf un - - sre O-brig-keit in er - wünsch - ter

forte

Fül - - - - - - - - - le le - gen,

(piano)

dass sich Recht und Treu - - e müs - - sen

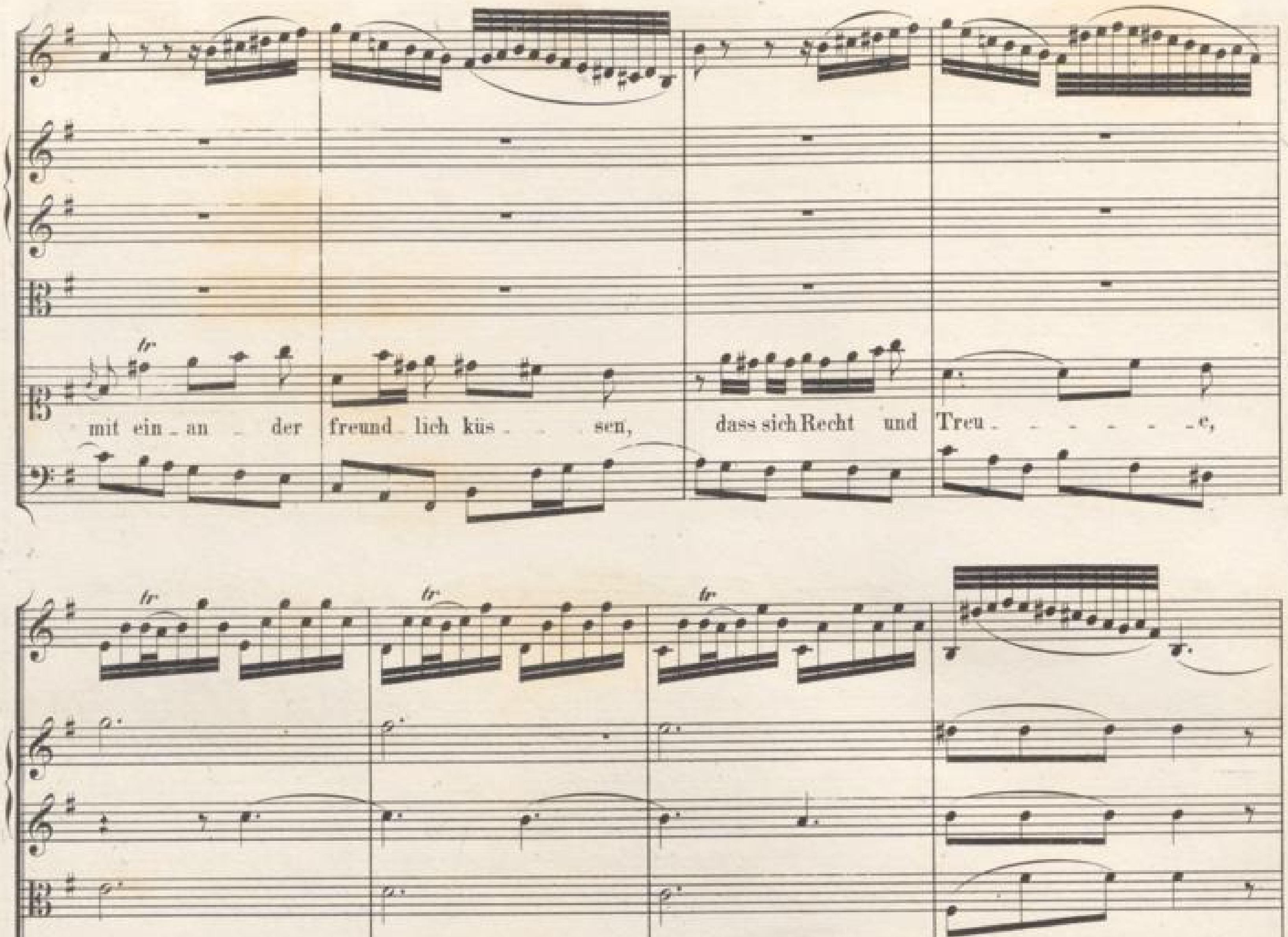

BLB BADISCHE LANDESBIBLIOTHEK
Baden-Württemberg

küs _ sen, dass sich Recht und Treu _ e müs_sen mit ein _ _ an _der freundlich

forte

küs_sen,freund_lich küs _ sen.

tr *(tr)* *piano* *tr*

Heil und Se _ gen, Heil und Se _ _gen soll und muss zu al_ler Zeit,

soll und muss zu al_ler Zeit sich auf un_sre O_brigkeit in er_wünschter Fül_le le_ _ _ gen, dass sich Recht und

Treu_ _ _e müs_ _ _sen mit ein_an_der freund_ _ _ _lich küs_ _ _sen,

dass sich Recht und Treu_e müs_sen mit ein_an_der freund_ _ _lich küs_sen.

(forte)

Dal Segno.

RECITATIV.

Violino I.

Violino II.

Viola.

Tenore. Nun, Herr, so wei - he selbst dein Re - gi - ment mit dei - nem Se - gen

Continuo.

ein, dass al - le Bos-heit von uns flie - he, und die Ge-rech-tig-keit in un-sern Hüt-ten blü - he, dass dei-nes

Va - ters rei - ner Saa-me und dein ge - be - ne - dei - ter Na-me bei uns ver - herrlicht mö - ge sein!

BLB BADISCHE LANDESBIBLIOTHEK
Baden-Württemberg

CHORAL.

Soprano. Nun hilf uns, Herr, den Die_nern dein, die mit dein'm Blut er_lö_set sein. Lass' uns im Himmel

Alto. Nun hilf uns, Herr, den Die_nern dein, die mit dein'm Blut er_lö_set sein. Lass' uns im Himmel

Tenore. Nun hilf uns, Herr, den Die_nern dein, die mit dein'm Blut er_lö_set sein. Lass' uns im Himmel

Basso. Nun hilf uns, Herr, den Die_nern dein, die mit dein'm Blut er_lö_set sein. Lass' uns im Himmel

Continuo. Nun hilf uns, Herr, den Die_nern dein, die mit dein'm Blut er_lö_set sein. Lass' uns im Himmel

ha_ben Theil mit den Heil'_gen im ew'_gen Heil. Hilf dei_nem Volk, Herr Je_su Christ, und

ha_ben Theil mit den Heil'_gen im ew'_gen Heil. Hilf dei_nem Volk, Herr Je_su Christ, und

ha_ben Theil mit den Heil'_gen im ew'_gen Heil. Hilf dei_nem Volk, Herr Je_su Christ, und

ha_ben Theil mit den Heil'_gen im ew'_gen Heil. Hilf dei_nem Volk, Herr Je_su Christ, und

seg_ne, was dein Erbtheil ist; wart' und pfleg'ihr'r zu al_ler Zeit und heb' sie hoch in E_wigkeit.

seg_ne, was dein Erbtheil ist; wart' und pfleg'ihr'r zu al_ler Zeit und heb' sie hoch in E_wigkeit.

seg_ne, was dein Erbtheil ist; wart' und pfleg'ihr'r zu al_ler Zeit und heb' sie hoch in E_wigkeit.

seg_ne, was dein Erbtheil ist; wart' und pfleg'ihr'r zu al_ler Zeit und heb' sie hoch in E_wigkeit.