

# **Badische Landesbibliothek Karlsruhe**

## **Digitale Sammlung der Badischen Landesbibliothek Karlsruhe**

XI. Teil. Reichsnährstand. b) Landw. Genossenschafts-Organisationen

[urn:nbn:de:bsz:31-336455](https://nbn-resolving.org/urn:nbn:de:bsz:31-336455)

## XI. Teil

### Reichsnährstand

b) Landw. Genossenschafts-Organisationen

### Organisation der Versicherungsträger und Versicherungsbehörden

**Kramer** der **Allesschaffer**  
Diesel- und Holzgasschlepper

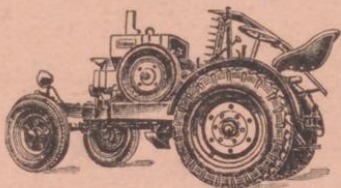

**Maschinenfabrik Gebr. Kramer**  
G. m. b. H., Gutmadingen 94 (Baden)  
älteste deutsche Spezialfabrik für kombinierte Kleinschlepper und Motormäher

# *Badische Landwirtschaftsbank*

(Bauernbank) e. G. m. b. H.  
Karlsruhe, Lauterbergstr. 3

Fernruf 6033/34 Postscheck: Karlsruhe 123

Ausführung aller bankmäßigen Geschäfte  
Zentralkasse der badischen  
ländlichen Genossenschaften

---

# *Bad. landwirtschaftliche Zentralgenossenschaft Karlsruhe*

e. G. m. b. H.

Warenzentrale für die  
badische Landwirtschaft

60 Lager in Baden

Düngemittel, Futtermittel, Saatgut, Schädlings-Be-  
kämpfungsmittel, Brennstoffe, landw. Maschinen usw.

Getreide, Grünkern, Kartoffeln, Heu, Stroh usw.

Flachswerk in Osterburken



## II. Landwirtschaftl. Genossenschafts-Organisationen

### A. Verband landw. Genossenschaften in Baden, e. V.

Karlsruhe. — Verbandsbezirk: Baden.

Büro: Genossenschaftshaus Karlsruhe, Ettlinger Str. 53.

Telefon 8000—8007.

Verbandsleiter: Otto Bender, Bürgermeister in Wiesloch.

Verbandsgeschäftsführer: F. Wiehl, Dipl.-Landwirt.

Generalsekretär: Friedrich Hofmann, Karlsruhe.

Verbandszeitschrift: „Wochenblatt der Landesbauernschaft Baden“.

Dem Verband sind am 1. Oktober 1941 insgesamt 2341 Genossenschaften, einschließlich 9 Gesellschaften mit beschränkter Haftung und 1 Aktiengesellschaft angeschlossen, und zwar:

I. Zentralinstitute . . . . .	7
1. Bad. Landwirtschaftsbank (Bauernbank) e. G. m. b. H.	
2. Bad. landw. Zentralgenossenschaft e. G. m. b. H.	
3. Molkereizentrale Baden e. G. m. b. H.	
4. Badisch-Pfälzische Eierverwertungs-genossenschaft e. G. m. b. H.	
5. Landesverbestelle des badischen Weinbaues e. G. m. b. H.	
6. Viehverwertungs-zentrale G. m. b. H.	
7. Landw. Genossenschaftsberatung G. m. b. H.	
II. Kreditgenossenschaften:	
Spar- und Darlehnskassen . . . . .	627
III. Warengenossenschaften:	
1. Bezugs- und Absatzgenossenschaften einschl. Ge- treidelagerhausgenossenschaften . . . . .	975
2. Milchgenossenschaften und Molkereien einschl. 15 Milchzentralen und 1 Käse-eigen-genossenschaft . .	532
3. Viehverwertungs-genossenschaften . . . . .	8
4. Eierverwertungs-genossenschaften . . . . .	5
5. Obst- und Gemüseverwertungs-genossenschaften .	19
6. Winzergenossenschaften . . . . .	76
7. Pflanzfreibergenossenschaften . . . . .	16
8. Saatgutgenossenschaften . . . . .	1

Übertrag . . . 2266

# HUMMEL BAUPROGRAMM

Dreschmaschinen  
in allen Größen

Gummibereifte Gespannwagen  
von 2,5—6 Tonnen Tragkraft

Gummibereifte Langholzwagen  
von 5—8 Tonnen Tragkraft

H. HUMMEL SÖHNE  
Ehrenstein • Ulm (Donau)



Übertrag . . . 2266

9. Saatgutvereinigung e. V. . . . .	1
10. Mühlengenossenschaften . . . . .	1
11. Fischereigenossenschaften . . . . .	2
12. Tabakverkaufsgenossenschaften . . . . .	4
13. Sonstige Genossenschaften:	
Milchhändlergenossenschaften . . . . .	5
Brennereieinkaufsgenossenschaften . . . . .	1
IV. Betriebsgenossenschaften:	
1. Elektrizitätsgenossenschaften . . . . .	10
2. Gartenbaugenossenschaften . . . . .	1
3. Dreschgenossenschaften . . . . .	40
4. Weidengenossenschaften . . . . .	6
5. Siedlungsgenossenschaften . . . . .	1
6. Sonstige Genossenschaften:	
Schäfereigenossenschaften . . . . .	1
Waldverwertungsgenossenschaften . . . . .	1
Bäuerliche Heimarbeit . . . . .	1
insgesamt . . . . .	2341

**B. Badische Landwirtschaftsbank (Bauernbank),  
e. G. m. b. H.**

Karlsruhe i. B., Lautenbergstr. 3, F 6033, 6034 u. 8000.

Geschäftsführ. Direktoren: Commandeur u. Krüger, Karlsruhe.

**C. Bad. landwirtschaftliche Zentralgenossenschaft,  
e. G. m. b. H.**

Karlsruhe i. B., Lautenbergstr. 3, F 8000—8007.

Vorstand: Direktor Eugen Pilger, Direktor Alois Behringer,  
beide in Karlsruhe.

60 Lager im Lande.

**D. Landeswerbestelle des Bad. Weinbaues,  
e. G. m. b. H.**

Sitz: Karlsruhe, Winzerhaus, Nowadanlage 1.

Vorstandsvorsitzender: Eugen Lang, Weingutsbesitzer, Reichen-  
bach bei Gengenbach.

Geschäftsführer: Karl Erdmann, Karlsruhe, Nowadanlage 1,  
F 151.

### E. Badisch-Pfälzische Eierverwertungsgenossenschaft, e. G. m. b. H.

Büro: Karlsruhe i. B., Lauterbergstr. 2, F 2056 u. 1390.

Vorstandsvorsitzender: Fr. Wiehl, Landwirtschaftsrat, Karlsruhe.  
Geschäftsführer: Dr. v. d. Linden, Karlsruhe.

Außenstellen:

Eierkennzeichnungsstelle Baden-Baden, Seilerstr. 6a.  
Eierkennzeichnungsstelle Überlingen a. B., Jodofstr. 5.  
Eierverwertungsgenossenschaft Freiburg i. Br., Schusterstr. 20a.  
Eierverwertungsgenossenschaft Wertheim am Main.  
Eierkennzeichnungsstelle Schweigern i. B.

### F. Badische Bauern-Krankenkasse

Freiburg i. Br., Bismarckstr. 47.

Vorstand: Bender, Leiter des Verbandes landw. Genossenschaften in Baden, Wiesloch; Merk, M. d. R., Landesobmann der Landesbauernschaft Baden, Grafenhausen; Betriebsführer: Kleiser, geschäftsführender Vorstand, Freiburg i. Br.

### G. Landwirtschaftliche Haftpflicht- und Unfallversicherung V.a.G., Karlsruhe i. B.

vormals Haftpflichtversicherungs-Anstalt der Badischen Landwirtschaftskammer

Karlsruhe, Bahnhofstr. 46, F 2771.

Vorsitzer des Aufsichtsrates: Kreisbauernführer Th. Mayer in Hagenau (Eh.).

Vorstand: Dr. E. Schenk, Karlsruhe, Vorsitzer; Dr. K. Bertsch, Karlsruhe.

### H. Deutscher Bauerndienst

Reichszentralen des Reichsverbandes der Deutschen Landwirtschaftlichen Genossenschaften — Raiffeisen e. B.

Landesverwaltungsstellen Baden Karlsruhe i. B., Ettlinger Straße 12, F 8221/8222.

Landesgeschäftsführer: Paul Sattler.

### Reichsnährstand Verlags-Ges. m. b. H.

Zweigniederlassung Baden

Karlsruhe, Ettlinger Str. 12, Telefon 4082—4083.

Filialleiter: Erich Bischoff.



# Pumpenfabrik Lederle

Freiburg im Breisgau

Fernruf 4310 / Telegr.-Adresse: Pumpenlederle Freiburgbreisgau

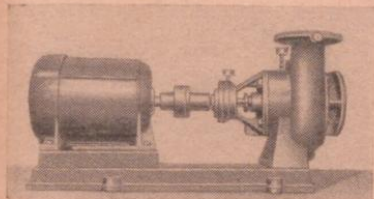

Alle Arten von  
**PUMPEN**

*Meine Haupt-  
erzeugnisse:*

## Pumpen für Kraft- und Handbetrieb

Automatische Hauswasserpumpen, Wasserversorgungen für Gemeinden und Industrie, Kiesel- und Kolbenpumpen für Hoch- und Niederdruck, Kesselspeisepumpen, Schmutzwasser- und Säurepumpen, Weinpumpen für Kraft und Hand, Rot. Kolbenpumpen für dicke Flüssigkeiten, Ölpumpen, Bohrloch-Kieselpumpen und Schraubenspumpen, Pumpen für Spezialzwecke, Motor-Reb- und Baumspritzen, Spezialhochdruck - JAUCHE - Kieselpumpen für Landwirtschaft.

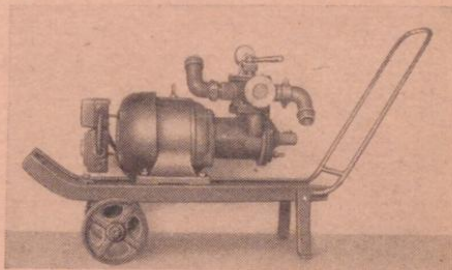

Ver-  
langen  
Sie  
sofort  
Prospekte  
und  
Angebote

Ingenieurbüro für Baden:

**Wilhelm Schäfer**, Ingenieurbüro. Mannheim  
Meerwiesenstraße 35, Fernsprecher 28608

Ingenieurbüro für Elsaß:

**E. Ritt**, Ingenieur, Straßburg - Eckbolzheim  
Fernsprecher 29



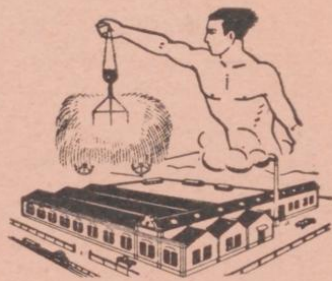

# HEROS

Greiferaufzüge u. Seilwinden  
in  
Stahlbauweise

**Maschinenfabrik Ernst Rotzler  
Steinen (Baden)**

# Organisation der Versicherungsträger und Versicherungsbehörden

## I. Gewerbliche Berufsgenossenschaften

Name der Berufs- genossenschaft (V.-G.)	Nummer und Bezirk der Sektion	Sitz der Sektion und Name des Sektionsleiters
<b>Anwandschafts-V.-G. Reichsgebiet.</b> Leiter: Direktor Bergasseffor Kellermann, Oberhausen (Rheinl.). Büro: Berlin-Charlottenburg 5, Kuno-Fischer-Str. 8. Geschäftsführer: Geh. Bergrat Dr.- Ing. e. h. Köhrig.	<b>VIII. Bayern (o. d. ehem. Land Coburg), Würt- temberg, Ba- den, Hohen- zollern.</b>	München 2, Oberg-Direktor Ziegemeier.
<b>Steinbruchs-V.-G. Reichsgebiet.</b> Leiter: Direktor Ufr. Müller in Berlin-Müdersdorf. Büro: Berlin-Charlottenburg 2, Fleischtreustr. 14. Geschäftsführer: Oberregierungsrat a. D. von Brockhusen.	<b>II. Württemberg, Baden, Hohen- zollern, Prov. Stuttgart (Hess.), Rhein- pfalz (ohne die Bezirksämter Kirchheimbo- landen, Ruel u. Rodenhau- sen), Saarid. u. Elsaß-Lothr.</b>	Karlsruhe, Erb- prinzenstr. 31. Philipp Leferens, Seidelberg. Geschäftsführer: Assessor Wiegand.
<b>V.-G. der Feinmechanik und Elektro- technik. Reichsgebiet.</b> Leiter: Dr. Vurhenne in Berlin- Siemensstadt. Büro: Berlin W 9, Köthener Str. 37. Geschäftsführer: Dr. Reg.-Assessor a. D. R. Münch.	<b>VIII. IX. Baden, Hessen, Würt- tembg., Pfalz, Saargebiet u. die Hohenzol- lernschen Lande.</b>	Stuttgart, Mörtelstr. 11. Profurist Otto Debatin Geschäftsführer: Herrm. Beyoldt.
<b>Südd. Eisen- und Stahl-V.-G.</b> Bayern (ohne das ehem. Land Co- burg), Württ., Baden, Hessen, Hei- sen-Nass. (o. d. Kreis Grafschaft Schaumberg, das Gebiet des ehem. Landes Waldeck und Herrschaft Schmalkalden), Saarland und die Hohenzollernschen Lande. Leiter: Fabrikant Dwl.-Ing. W. Beck, Wiesbaden-Viebrich. Büro: Mainz, Breidenbacher Str. 18. Geschäftsführer: Dir. G. Bühne.	<b>IV. Baden.</b>	Mannheim, Direktor Friedr. Fröder, Mann- heim-Waldhof. Geschäftsführer: Georg Raab. Büro: Mann- heim, Prinz-Wil- helm-Str. 19
<b>Glas-V.-G. Reichsgebiet.</b> Leiter: Glashüttenbes. Reg.Baumstr. a. D. W. Hol edler, Ilmenau i. Thür. Büro: Berlin W 85, Goebenstr. 10. Geschäftsführer: Dr. Michael sen, Direktor.		



Name der Berufs- genossenschaft (B.-G.)	Nummer und Bezirk der Sektion	Sitz der Sektion und Name des Sektionsleiters
<b>Südd. Edels- und Unedelmetall-B.-G.</b> Bayern, Württemberg, Hohenzollern, Baden, Hessen, Hessen-Nassau, Westmark, Elsaß u. Lothringen. Leiter: Otto Clausnitzer, Weisingen- Steige. Büro: Stuttgart N, Sattlerstr. 23. Geschäftsführer: Dir. Dr.-Ing. Grundler.	III. Baden, Elsaß u. Lothringen. IV. Hessen, Hessen-Nassau und Westmark.	Forstheim, Goethestr. 12. Osk. Schweidert, Fabrikant, Forstheim; Oskar Geibel, Fabrikant, Danau Geschäftsführer: G. Frenz, Forstb.
<b>Töpferei-B.-G. Reichsgebiet.</b> Leiter: Direktor Dr. R. Eies, Selb in Bayern. Büro: Berlin-Grünwald, Wallot- straße 8a. Geschäftsführer: Dir. Dr. Etmer.	—	—
<b>Ziegelei-B.-G. Reichsgebiet.</b> Leiter: Fabrikbesitzer Arthur Steg- mann, Helmstedt in Braunschweig. Büro: Berlin-Charlottenburg 2, Pe- talozzistr. 5. Geschäftsführ.: Dir. Dr. jur. Seyroth.	(Ohne Sektions- bildung.)	—
<b>B.-G. der Gas- und Wasserwerke.</b> Reichsgebiet. Leiter: Dir. Baumann in Breslau. Büro: Berlin-Friedenau, Schmar- gendorfer Straße 25. Geschäftsführer: Dir. Scholz.	(Ohne Sektions- bildung.)	—
<b>Südd. Textil-B.-G. Bayern, Württ.,            Baden, Hessen, Hohenzollern, Saar-            land, ehem. Land Österreich und            Elsaß-Lothringen.</b> Leiter: Adolf Schrott, Fabrikbesitzer, Hammitten bei Augsburg. Büro: Augsburg, Prinzregentenstr. 8. Geschäftsführer: Dir. Dr. J. Rei- nertshofer. Sektion Wien. Büro: Wien IX, Platz der Subeten- deutschen 6. Leiter: Dir. F. v. Rädlsammer, Wien. Geschäftsführer: G. Rausch, Wien. Bezirk der Sektion Wien: ehem. Land Österreich ohne die Gaue Tirol und Vorarlberg.	—	—
<b>Papiermacher-B.-G. Reichsgebiet.</b> Leiter: Dir. Fris Greulich, Bres- lau 13, Charlottenstraße 46/48. Büro: Mainz, Freidenbacher Str. 13. Geschäftsf.: Dir. Sch. Bühne, Mainz.	III. Baden und Elsaß.	Stuttgart. Dr. A. Heuß, Nierern. Geschäftsführer: Dir. Dr. Grundler.



Name der Berufs- genossenschaft (V.-G.)	Nummer und Bezirk der Sektion	Sitz der Sektion und Name des Sektionsleiters
<b>Deutsche Buchdrucker-V.-G.</b> Reichsgebiet. Leiter: Ludwig Wolf in Firma Dr. C. Wolf & Sohn in München. Büro: Leipzig C 1, Gustav-Adolf- Str. 6. Geschäftsf.: Dipl.-Ing. F. Rothe, Dir.	IV. Württembg., Baden, Hohen- zollern. Büro: Stuttgart-N, Sattlerstr. 23.	Stuttgart, Friedr. Klett i. F. Ernst Klett, Buchdruckerei. Geschäftsführer: Dir. Dr. Grumbler.
<b>Privatbahn-V.-G.</b> Reichsgebiet. Leiter: Eisenbahndir. R. Lavezari, Reg. Vaurat a. D., Halberstadt- Blankenburger-Eisenbahn, Blanken- burg (Harz). Büro: Lübeck, Danziger Freiheit 2. Geschäftsführer: W. Müller. F 28304.	(Ohne Sektions- bildung.)	—
<b>Straßen- und Klein-Bahn-V.-G.</b> Reichsgebiet. Leiter: Staatsrat Stanik in Ham- burg. Büro: Berlin W 62, Wichmannstr. 19. Geschäftsführer: Dir. J. Schrimpf.	(Ohne Sektions- bildung.)	—
<b>Großhandels- und Lagerci-V.-G.</b> Reichsgebiet. Leiter: Generalkonjul W. Kumpf, Frankfurt am Main. Büro: Berlin-Wilmersdorf, Kaiser- allee 57-58. Geschäftsf.: Dir. Dr. Cravenhorst.	VII. Württemb., Baden, Pfalz, Hohenzollern, Saarland, Reg.-Bezirk Trier, Elsaß u. Lothringen.	Mannheim, Lu- gusta-Anlage 32, F 42198. Leiter: Dir. A. Reinhard. Geschäftsführer: Dr. L. Kunkel. Geschäftsstelle in Eckbüllburg: Sängerhausstr. 9a.
<b>Berufsgenossenschaft für gewerbs- mäßige Fahrzeughaltungen.</b> Reichsgebiet. Leiter: Gen.-Dir. R. Kaufmann in Berlin-Neukölln, Kleinaurstr. 19. Büro: Berlin-Schöneberg, Westl. 59. Geschäftsf.: Direktor Dr. Urban.	VIII. Württem- berg, Baden, Pfalz, Hohen- zollern, Saar- land.	Mannh., E 3. 1. Eredit. Friedr. Schmidt. Geschäftsf.: Vm- Dir. R. Gläser.
<b>West. Binnenschiffahrts-V.-G.</b> Die Genossenschaft erstreckt sich über die Stromgebiete der Weier, der EMS, des Rheins und der Donau. Leiter: Th. Kölven. Büro: Duisburg, Ruhrorter Str. 18. Geschäftsf.: Direktor Dr. Joffe.	(Ohne Sektions- bildung.)	—

Name der Berufs- genossenschaft (B.-G.)	Nummer und Bezirk der Sektion	Sitz der Sektion und Name des Sektionsleiters
<b>Tiefbau-B.-G. Reichsgebiet.</b> Leiter: Direktor Dipl.-Ing. Eugen Schulz. Büro: Berlin-Wilmersdorf, Babelsberger Str. 16. Geschäftsführer: Direktor Reg. und Baurat Wolff; Stellv. Geschäftsführer: Reg.-Rat Dr. Hüster.	(Ohne Sektionsbildung.)	—
<b>Brauerei- und Mälzerei-B.-G. Reichsgebiet.</b> Leiter: Brauereibesitzer Dr. Ernst Böhm in Bad Reichenhall. Geschäftsf.: Dir. Dr. Milchhöfer, Berlin W 15, Kaiserallee 219-220.	I. Saarpfalz, Bayern, Württemberg, Baden sowie Egmaringen (Hohenzollernsche Lande), Orléans, Elsaß u. Lothringen.	München. Stellv. Leiter: Brauereidirektor Walter Bichor in München. Geschäftsführer: Dir. Wegmann, München, Karlstraße 93.
<b>Tabak-B.-G. Reichsgebiet.</b> Leiter: Staatsrat Hermann Ritter, in Fa. Martin Brinkmann GmbH, in Berlin. Büro: Berlin-Dahlem, Corrensplatz 2. Geschäftsführer: Staatsanwalt a. D. Quentlin.	(Ohne Sektionsbildung.)	—
<b>Bekleidungsindustrie-B.-G. Reichsgeb.</b> Leiter: Otto Weigel i. Fa. Senger & Stochwald, Schuhfabrik, Fürstenwalde (Spree), Forststr. 6; Postf. nach Berlin O 2, Rikhsstr. 25/26. Büro: Berlin-Schmargendorf, Landecker Str. 3. Dir.: Handelsrichter E. Benzky.	(Ohne Sektionsbildung.)	—
<b>B.-G. der Schornsteinfegermeister des Deutschen Reichs. Reichsgebiet.</b> Leiter: Bezirkschornsteinfegermeister L. Dossa in Berlin-Wilmersdorf. Büro: Berlin-Wilmersdorf, Sächsische Straße 30.	XI. Baden, Saarland, Elsaß u. Lothringen.	Schornsteinfegermeister Ernst Giesler, Karlsruhe, Beierthheimer Allee 42 a. Geschäftsf.: Drm. Weis, Karlsruhe, Winterstr. 26.



Name der Berufs- genossenschaft (B.-G.)	Nummer und Bezirk der Sektion	Sitz der Sektion und Name des Sektionsleiters
<b>Bau-Verufsgenossenschaft, Reichs-</b> <b>unfallversicherung, Bezirksverwaltg.</b> <b>Karlsruhe, Karlsruhe, Kriegsstr. 35,</b> <b>Baden Saarland, Hohenzollern,</b> <b>Elfaß und Lothringen.</b> <b>Leiter: Baumeister Karl Becker,</b> <b>Baden-Baden.</b> <b>Verwaltung: Karlsruhe, Kriegs-</b> <b>straße 35.</b> <b>Geschäftsführer: Dr. Parmentier.</b>	<b>Kreise Freiburg,</b> <b>Waldbshut,</b> <b>Lörrach, Kon-</b> <b>stanz, Billing.,</b> <b>Hohenzollern.</b> <b>Büro: Freiburg.,</b> <b>Friedrichstr. 1.</b>	<b>Geschäftsstelle:</b> <b>Freiburg i. Br.</b> <b>Geschäftsführer:</b> <b>Karl Müller.</b> <b>Geschäftsstelle:</b> <b>Reh.</b>
<b>Papierverarbeitungs-B.-G.</b> <b>Reichsgebiet.</b> <b>Leiter: Paul Krause, Berlin SW 68</b> <b>Büro: Berlin-Charlottenburg 2,</b> <b>Mommienstr. 5.</b> <b>Geschäftsführer: Dir. Dr. Scheffler,</b> <b>Oberbürgermeister a. D.</b>	<b>IV. Süddeutsch-</b> <b>land.</b>	<b>Nürnberg.</b> <b>Richard Schu-</b> <b>macher, Fabrikant</b> <b>in Nürnberg.</b> <b>Geschäftsführer:</b> <b>Dr. jur.</b> <b>W. Rathgen.</b>
<b>Leberindustrie-B.-G. Reichsgebiet.</b> <b>Leiter: Direktor Dr. Adam Gehner,</b> <b>Birmalens.</b> <b>Büro: Mainz, Breidenbacher Str.13.</b> <b>Geschäftsführer: Dir. Hch. Bühne.</b>	<b>VI. Bayern (o. b.</b> <b>ehem. Land</b> <b>Coburg), Würt-</b> <b>temb., Baden,</b> <b>die Hohenzol-</b> <b>lerischen Lan-</b> <b>de, das Saar-</b> <b>land, Elfaß u.</b> <b>Lothringen.</b>	<b>Stuttgart.</b> <b>Fabrikant</b> <b>E. Meyer,</b> <b>Ehlingen.</b> <b>Geschäftsführer:</b> <b>Dir. Dr. Grundler.</b>
<b>Süddeutsche Holz-B.-G. Bayern, Würt-</b> <b>temberg mit Hohenzollern, Baden,</b> <b>Hessen, Saarland, Ostmark, Elfaß</b> <b>und Lothringen.</b> <b>Leiter: Rasio Mayer, Schreiner-</b> <b>meister in München.</b> <b>Büro: München 19, Nymphenburger</b> <b>Str. 168.</b> <b>Geschäftsführer: Direktor Turban,</b> <b>ObRegRat a. D.</b>	<b>Sektion Südwest-</b> <b>deutschland</b>	<b>Stuttgart, Char-</b> <b>lottenstr. 29.</b> <b>Stellvertreter</b> <b>des Leiters:</b> <b>Ehrenobermeist.</b> <b>Friedrich Siller,</b> <b>Ludwigsburg.</b> <b>Geschäftsführer:</b> <b>Dr. Wiedenfeld,</b> <b>Riesjor,</b> <b>Stuttgart,</b> <b>Charlottenstr. 29.</b>
<b>Müllerei-B.-G. Reichsgebiet.</b> <b>Leiter: Dr. Gottfried Drendmann</b> <b>in Magdeburg-Sudenburg.</b> <b>Büro: Berlin-Friedenau, Frege-</b> <b>straße 44.</b> <b>Geschäftsführer: Dir. Walter Boorb.</b>	<p style="text-align: center;">—</p>	<p style="text-align: center;">—</p>



Name der Berufs- genossenschaft (V.-G.)	Nummer und Bezirk der Sektion	Sitz der Sektion und Name des Sektionsleiters
<b>Nahrungsmittel-Industrie-V.-G.</b> Reichsgebiet. Leiter: Dr. Kahlenberg, Psehbbers- heim b. Worms. Büro: Mannheim, Augusta-Anl. 24. Geschäftsführer: Direktor Schmidt.	(Ohne Sektions- bildung.)	—
<b>V.-G. der Chemischen Industrie.</b> Reichsgebiet. Leiter: Direktor Dr. F. ter Meer, Frankfurt a. M. Büro: Berlin-Wilmersdorf 1, Johannisberger Str. 38/39. Geschäftsführer: Rechtsanw. Dr. Martius; stellv. Geschäftsf.: Ober- regierungsrat a. D. Dr. Volle.	VI. Weßmarl (Pfalz, Saar- land, Loth- ringen), Elsaß, Baden, Würt- temberg (mit Ausschluß des Donaufreises) und Hohen- zollern.	Mannheim, L 9, 11. Direktor Dr. F. Clemm in Ka. Knoll Alt.-Gel. Chem. Fabrikten, Ludwigshafen a. Rh. Geschäftsführer: Dr. Hertlein.
<b>Zucker-V.-G. Reichsgebiet.</b> Leiter: Kommerzienrat Dipl.-Ing. Schumacher, Neustein (Pfalz). Büro: Magdeburg, Sebastian-Bach- Straße 2. Geschäftsführer: Dr. Hans Schlei- chert.	(Ohne Sektions- bildung.)	—
<b>V.-G. der Molkerei-, Brennerei- und Stärke-Industrie. Reichsgebiet.</b> Leiter: Fabrikbesitzer Hermann Uebach, Radesheim. Büro: Berlin-Charlottenburg 2, Ber- liner Str. 12, Dir.: Bernhard Hübisch.	(Ohne Sektions- bildung.)	—
<b>Fleischerei-V.-G. Reichsgebiet.</b> Leiter: Bezirksinnungsmeister Emil Weich, Mannheim. Büro: Mainz, Diether-von-Hsen- burg-Str. 15. Geschäftsführer: Dir. Forberger.	(Ohne Sektions- bildung.)	—
<b>Schmiede-V.-G. Reichsgebiet (ohne Dänemark).</b> Leiter: Otto Bischof, Hamburg 21, Stormsweg 7. Büro: Berlin-Dahlem, Ehrenberg- straße 35. Geschäftsführer: Dr. Wiechel, Ber- lin-Dahlem, Ehrenbergstr. 35.	(Ohne Sektions- bildung.)	—

Name der Berufs- genossenschaft (B.-G.)	Nummer und Bezirk der Sektion	Sitz der Sektion und Name des Sektionsleiters
<b>B.-G. für den Einzelhandel, Reichsgebiet.</b> Leiter: Dr. Franz Sahler, München. Büro: Berlin NW 7, Neue Wil- helmstr. 2. Geschäftsj.: Dr. Carl Mäder, Berlin.	(Ohne Sektions- bildung.)	—
<b>Genossenschaft für reichsrechtliche Unfallversicherung (Berufsgeno- senschaft 68).</b> Abt. I: nichtgewerbmäßiges Gassen von Fahrzeugen und Reitieren. Abt. II: Schauspiel- und Vergnü- gungsbetriebe. Abt. III: Bewachungsbetriebe. — Bez.: Gebiet des Reichs. — Büro: Berlin-Grünwald, Salz- brunner Str. 41. Leiter: z. B. unbesetzt. Stellv. Leiter: Dr. A. Hoffmann, Berlin. Direktor: Dr. Witt.	(Ohne Sektions- bildung.)	—

## II. Landwirtschaftl. Berufsgenossenschaften

Name des Berufs- genossenschaft (B.-G.)	Nummer und Bezirk der Sektion	Sitz der Sektion und Name des Sektionsleiters
<b>26. Babilische Landwirtschaftl. B.-G.</b> in Karlsruhe, Kriegsstr. 47 b, zugleich Trägerin der landwirtschaftl. Un- fallversicherung im Elsaß. Leiter: Alfred Brand, Präsident, zugleich kommissarischer Leiter der landw. Berufsgenossenschaften im Elsaß.	Landwirtschaftl. Berufsgeno- senschaft Unter- elsaß. Landwirtschaftl. Berufsgeno- senschaft Ober- elsaß	Strasbourg, Oberlinstr. 12. Bew.-Direktor: Mischler. Mülhausen, Gde Hindenburg u. Dlenbergstraße. Bew.-Direktor: Etus.
<b>249. Gartenbau-B.-G. u. Haftpflicht- versicherungsanstalt in Kassel, Stagerravplatz 29. Reichsgebiet.</b> Leiter: Gärtnerbesitzer Max Him- melmann in Köln-Merheim, Neußer Str. 758. Büro: Kassel, Stagerravplatz 29. Geschäftsführer: Direktor Dr. Otto Schulz.	(Ohne Sektions- bildung.)	—



## Allgemeine Ortskrankenkassen

N <sup>o</sup> .	Ver- sicherungs- amt	Name und Sitz der Kasse	Kassenbezirk
------------------	----------------------------	----------------------------	--------------

### Oberversicherungsamt Konstanz

1	Donau- eschingen	Donaueschingen	Landkreis Donaueschingen
2	Konstanz	Konstanz	Stadtkreis Konstanz. Vom Landkreis Konstanz die 28 Gemeinden: Kon- stanz, Allensbach, Bantsholzen, Böh- lingen, Böhringen, Dettingen, Dingelsdorf, Gaiehöfen, Gumb- holzen, Gittingen, Hegne, Hemmen- hofen, Horn, Jbnang, Kaltbrunn, Langenrain, Piggerringen, Pöbelstetter, Martelfingen, Röggingen, Wood, Schningen, Rabolfszell, Reidenau, Schlenen, Aberlingen a. Rieb, Wangen, Weiler
3	Konstanz	Singen	Vom Landkreis Konstanz die 38 Ge- meinden: Amelsingen, Borgen, Buren a. Rieb, Bielenborn, Bietingen, Binningen, Bittelbrunn, Blumen- feld, Büdingen, Bühligen, Duchs- lingen, Ebringen, Ebingen, Engen, Friedingen, Gailingen, Gottm- dingen, Hausen a. d. Aach, Hiltin- gen, Mühlhausen, Neubausen, Nord- halben, Randegg, Riedheim, Riel- chingen, Schlatt a. Randem, Schlatt u. Krähen, Singen, Talheim, Tengen, Uttenhofen, Watterdingen, Weil, Weiterdingen, Welschingen, Wiedsch, Worblingen, Zimmerholz
4	Säckingen	Säckingen	Landkreis Säckingen
5	Stodach	Stodach Eiß Meßkirch	Landkreis Stodach
6	Aberlingen	Aberlingen a. S.	Landkreis Aberlingen
7	Billingen	Triberg	Vom Landkreis Billingen die 8 Ge- meinden: Triberg, Gremmelsbach, Langenschiltach, Rühbach, Rohrhard- berg, Schonach, Schönwald, Tenne- bronn
8	Billingen	Billingen	Landkreis Billingen, ohne die zur All- gemeinen Ortskrankenkasse Triberg gehörenden Gemeinden
9	Walbschüt	Walbschüt	Landkreis Walbschüt



Nr.	Versicherungsamt	Name und Sitz der Kasse	Kassenbezirk
-----	------------------	-------------------------	--------------

### Oberversicherungsamt Freiburg

10	Emmenbingen	Emmenbingen Sitz Waldkirch	Landkreis Emmenbingen
11	Freiburg	Freiburg	Stadt- und Landkreis Freiburg
12	Kehl	Kehl	Landkreis Kehl
13	Lahr	Lahr	Landkreis Lahr
14	Lörrach	Lörrach	Landkreis Lörrach
15	Müllheim	Müllheim	Landkreis Müllheim
16	Neustadt	Neustadt	Landkreis Neustadt
17	Offenburg	Oberkirch	Ehem. Amtsbezirk Oberkirch
18	Offenburg	Offenburg	Amtsgerichtsbezirk Offenburg ohne ehem. Amtsbezirk Oberkirch
19	Wolfach	Wolfach	Landkreis Wolfach

### Oberversicherungsamt Karlsruhe

20	Bruchsal	Bruchsal	Alle Gemeinden des Landkreises Bruchsal mit Ausnahme der Gemeinde Neuborf, die zur Allg. Ortskrankenkasse Karlsruhe gehört
21	Bühl	Bühl Sitz Achern	Landkreis Bühl
22	Karlsruhe	Karlsruhe	Stadt- und Landkreis Karlsruhe und Gemeinde Neuborf des Landkreises Bruchsal
23	Pforzheim	Pforzheim	Stadt- und Landkreis Pforzheim
24	Rastatt	Rastatt-Gernsbach in Rastatt	Landkreis Rastatt mit Ausnahme der Gemeinden Ebersteinburg, Haueneberstein und Sandweier, die zur Allg. Ortskrankenkasse Baden-Baden gehören
25	Rastatt	Baden-Baden	Stadtkreis Baden-Baden und aus dem Landkreis Rastatt die Gemeinden Ebersteinburg, Haueneberstein und Sandweier

Nr.	Ver- sicherungs- amt	Name und Sitz der Kasse	Kassenbezirk
-----	----------------------------	----------------------------	--------------

### Oberversicherungsamt Mannheim



26	Buchen	Buchen	Landkreis Buchen und die Gemeinden des bisherigen Amtsbezirks Adelsheim
27	Heidelberg	Heidelberg	Stadt- und Landkreis Heidelberg, mit Ausnahme der Gemeinden, die zum Kassenbezirk der Allg. Ortskrankenkasse Eberbach gehören
28	Heidelberg	Eberbach	Vom Landkreis Heidelberg die Gemeinden Eberbach, Bronnbach, Friedrichsdorf, Haag, Moosbrunn, Pleitersbach, Rodenan, Schönbrunn, Schwanheim
29	Mannheim	Mannheim	Stadt- und Landkreis Mannheim, mit Ausnahme der Gemeinden des früheren Amtsbezirks Weinheim
30	Weinheim	Weinheim	Der frühere Amtsbezirk Weinheim
31	Einsheim	Einsheim	Landkreis Einsheim
32	Tauber- bischofsheim	Tauberbischofs- heim	Landkreis Tauberbischofsheim, mit Ausnahme der Gemeinden des ehemaligen Amtsbezirks Wertheim, die zum Kassenbezirk der Allg. Ortskrankenkasse Wertheim gehören
33	Tauber- bischofsheim	Wertheim	Ehem. Amtsbezirk Wertheim

### Mitteilungen

über eingetretene Veränderungen sind uns sehr erwünscht; sie werden jederzeit mit Dank angenommen. Ständige Mitarbeiter gesucht.



## Jagd- und Schonzeiten für Wild

	Januar	Februar	März	April	Mai	Juni	Juli	August	Sept.	Okt.	Nov.	Dez.
Jagdzeit = 												
Schonzeit = 												
Männliches Rotwild												
Männliches Dam- und Sikawild												
Weibl. Rot-, Dam- u. Sikawild sowie Kälber beiderlei Geschl.									16			
Männliches Muffelwild												
Weibliches Muffelwild und Muffelwildlämmer										16		
Männliches Rehwild												
Weibliches Rehwild u. Rehkälber										16		
Hasn und Alpenhasen	15											
Dachse	15											
Edel- und Steinmarder												
Auer-, Birk- und Rackelhähne				15								
Hasel- und Schneehühner												
Rebhühner										25		
Fasanen	15											
Ringseltauben			15									
Waldschneepfen			15									
Sumpfschnepfen (Bekassin)												
und Brachvögel												
Wildgänse (außer Brandgans)							16					
Wildenten (außer Eider- und Kolbente)							16					
Mäuse- und Raufußbussarde, Säger und Möwen												

## I. Keine Schonzeit genießen:



1. Wilde Kaninchen;
2. Schwarzwild, Füchse, Iltisse; jedoch dürfen führende weibliche Stücke dieser Wildarten in der Zeit vom 16.3. bis 15.6. nicht erlegt werden;
3. Bläuhühner, Rohrweihen, Sperber, Hühnerhabichte, Fischreiher und Haubentaucher.

## II. Drosseln dürfen vom 1.9. bis 30.11. geschossen werden. Der Fang von Drosseln ist verboten.

## III. Alle vorstehend nicht genannten jagdbaren Tiere sind während des ganzen Jahres mit der Jagd zu verschonen.



## Jagd- und Schonzeiten für Fische und Krebse

	Januar	Februar	März	April	Mai	Juni	Juli	August	Sept.	Okt.	Nov.	Dez.
Jagdzeit = 												
Schonzeit = 												
1. Äschen												
2. Zander, im Neckar: Bärtsche												
3. Karpfen												
4. Barben												
5. Schleien												
6. Seeforellen												
7. Fluß- und Bachforellen												
8. Saiblinge (Rötheli)												
9. Lachse												
10. Felchen (Weiß- und Blau-Kropffelchen)												
11. Maränen (große und amerikanische Maränen)												
12. Krebse												

Fische ohne Schonzeiten: Aale, Hechte, Weller, Schied, Aitel, Brachsmen, Döbeln, Nasen, Orfe, Frauenerflinge, Rotaugen.

Lachse, Felchen (Maränen), Seeforellen, Rötheli, Bachforellen und Äschen dürfen im Bodensee und Rhein mit besonderer bezirksamtlicher Erlaubnis auch während der Schonzeit gefangen werden.

Mindestmaß der Fische in cm: Äschen 25, Regenbogenforellen 20, Hecht 35, Zander 35, Bärtsche 15, Karpfen 30, Barben 25, Schleien 20, Seeforellen 30, Fluß- und Bachforellen 20, Saiblinge (Rötheli) 25, Lachse 50, Felchen 31, Maränen 20, Krebse 8.