

Badische Landesbibliothek Karlsruhe

Digitale Sammlung der Badischen Landesbibliothek Karlsruhe

Sammlung Hans Thoma

Akten zum Hans Thoma-Archiv in Karlsruhe

Badische Kunsthalle

Karlsruhe, 1928-1940

[urn:nbn:de:bsz:31-376352](https://nbn-resolving.org/urn:nbn:de:bsz:31-376352)

A. Verwaltung.

VIII 1/2 Hans Thoma - Archiv

1/2 Besucherstatistik.

Fragment of a document on the right edge, featuring two visible holes with string and some faint, partially legible text at the bottom.

An da
cerium

Nr:7864.

Zarlsruhe, den 2. Oktober 1928.

Hans Thoma Archiv betr.

Aus dem Verkauf von Eintrittskarten u. Führern für das Hans Thoma Archiv ergaben sich in der Zeit vom 1. Juli bis 1. Oktober 1928 folgende Binnahmen:

a. Eintrittskarten, Nr: 1 - 43.

43 Stück à 50 Rpf. = 21.50 Rm.

b. Führer: Restbestand: 433 Stück.

47 Stück à 20 Rpf. = 9.40 Rm.

ab 10% Verkaufsprovision, bleibt 8.46 "

zusammen: 29.96 Rm.,

welcher Betrag laut anliegender Empfangsbescheinigung an die Landeshauptkasse abgeliefert wurde.

Direktion i.V.

An das

Ministerium des Kultus und Unterrichts

1811/1812

1811/1812

1811/1812

1811/1812

1811/1812

1811/1812

1811/1812

1811/1812

1811/1812

1811/1812

1811/1812

1811/1812

1811/1812

1811/1812

1811/1812

Karlsruhe, den 2. Oktober 1928.

N^o 4864.

Einnahmen vom Haus-
Thama-Archiv betr.

Aus dem ^{Umsatz} Erlös von Eintrittskarten
u. Führern durch das Thama-Archiv
ergaben sich für die Zeit vom 1. Juli
bis 1. Oktober 1928 folgende Einnahmen.

a. Eintrittskarten: N^o 1-43
43 Stück a 50 ¢ = 21,50 RM.
b. Führer: M^o 433 M^o.
47 Stück a 20 ¢ = 9,40 RM.
ab 10% Verkaufsprovision, bleibt 8,46 "
Zusammen: 29,96 RM

Empfangsbescheinigung über den abge-
lieferten Betrag an die Landeshauptkasse
legen wir bei.

Verwaltung des Thama-Archivs.

aus
d. K. u. U.

[Faint, illegible handwriting on lined paper]

Karlsruhe, den 2. Januar 1929.

Nr:6.

Einnahmen vom Hans Thoma Archiv.

Aus dem Verkauf von Eintrittskarten u. Führern
in das Hans Thoma Archiv ergaben sich in der Zeit vom
1. Oktober bis 31. Dezember 1928 folgende Einnahmen:

a. Eintrittskarten:

1 Stück zu 1.-Rm. =	(Nr:1)	1.-- Rm.
17 " " a --.50Rm.=	(Nr:44-60)	8.50 "

b. Führern:

5 Stück à --.20Rm. =	1.-Rm.,	
ab 10 % Provision, bleibt		-.90 "

zusammen:

10.40 Rm.,

welcher Betrag laut anliegender Empfangsbescheinigung
an die Landeshauptkasse abgeliefert wurde.

Direktion i.V.

in das

Ministerium des Kultus und Unterrichts



Faint, illegible text, likely bleed-through from the reverse side of the page. The text is mirrored and difficult to decipher.

Karlsruhe, den 2. April 1929.

Nr:4351.

Einnahmen vom Haas Thoma Archiv.

X
In der Zeit vom 1. Januar 1929 bis 31. März 1929 wurden zum Besuch des Haas Thoma Archivs 2 Eintrittskarten à 50 Rpf. (Nr:61 u.62) verkauft, wofür der Betrag von 1.-Rm. laut anliegender Empfangsbescheinigung an die Landeshauptkasse abgeliefert wurde. Eintrittskarten zu 1.-Rm. und Führer durch das Haas Thoma Archiv wurden in diesem Zeitraum keine verkauft.

Direktion i.V.

das
rium des Kultus und Unterrichts

hier.

1. Januar 1939

M. 4.381

St. Leonhard von Hans Thoma

1. Januar 1939 bis 31. Dezember 1939

St. Leonhard von Hans Thoma (Nr. 81-82) verkauft, wobei der Verkaufserlös an die St. Leonhard-Gesellschaft in St. Leonhard, Tirol, zufließen soll.

Die St. Leonhard-Gesellschaft in St. Leonhard, Tirol, ist eine eingetragene Vereinigung von Gläubigern, die den Verkaufserlös für die Tilgung der St. Leonhard-Schuldenscheinanleihe verwenden.

Die St. Leonhard-Gesellschaft in St. Leonhard, Tirol, ist eine eingetragene Vereinigung von Gläubigern, die den Verkaufserlös für die Tilgung der St. Leonhard-Schuldenscheinanleihe verwenden.

St. Leonhard, Tirol

St. Leonhard, Tirol

St. Leonhard

Nachweisung

über den Besuch des Thama-Archiv's im
I. Quartal 1929.

Das Thama-Archiv wurde im I. Quartal 1929
von 2 Personen besucht, Namen N. ~~67~~ u. ~~68~~.

Empfangsbekräftigung über den abgelieferten
Betrag von 1,00 RM. an die Landeshauptkasse
legen wir bei.

Karlsruhe, den 2. April 1929.
Verwaltung des Thama-Archiv's

das Minist.

Kultus u. Unterrichts

Karlsruhe

Vorbereitung

Faint, illegible handwritten text, likely bleed-through from the reverse side of the page.

N^o 8105.

Besuch des Haus-Thoma-Archiv's
im II. Quartal 1929.

Fehlangeige.

Karlsruhe, den 1. Juli 1929.
Verwaltung des Thoma-Archivs.

Finchel

[Faint, illegible handwriting on lined paper]

Karlsruhe, den 2. Juli 1929.

Nr: 8105.

Haas Thoma Archiv.

Im zweiten Vierteljahr 1929 sind zum Besuch des
Haas Thoma Archivs keine Eintrittskarten verkauft worden.

Direktion i. V.

An das
Ministerium des Kultus und Unterrichts
hier.

Verzeichnis der Bücher

Kreis Baden

1810

Im Jahr 1810 sind zum Buchhandel

in Baden folgende Bücher erschienen

Verzeichnis

1810

Verzeichnis der Bücher

1810

Karlsruhe, den 1. Oktober 1929.

Nr:11233.

Einnahmen vom Hans Thoma Archiv.

Im 3. Vierteljahr 1929 wurden zum Besuch des Hans Thoma Archivs drei Karten à 50 Rpf. (Nr:63,64,65) und eine Karte zu 1.-Rm. (Nr:2) verkauft, wofür der Betrag von zusammen 2.50 Rm. laut anliegender Empfangsbcheinigung an die Landeshauptkasse abgeliefert wurde. Führer durch das Hans Thoma Archiv wurden in diesem Zeitraum keine verkauft.

Direktion i.V.

das
erium des Kultus und Unterrichts
hier.

Verfasser: Dr. Friedrich Schlegel

1818

Abhandlung über die deutsche Sprache

Im Verlage der Buchhandlung des Verlegers

in Leipzig, bey C. C. Neuberger, Buchhändler

und eine Folge der 1. Theil (1812) verknüpft, welche bey C. C.

Neuberger in Leipzig, bey C. C. Neuberger, Buchhändler

erschienen ist, die vollständige Ausgabe enthält

die durch den Herrn Verfasser in diesem Jahr

erschienenen Theile.

Preis 2 Rthl.

1818

Verlag des Verlegers und Buchhändlers

Neuberger

Nachweis

über den Besuch des Thama-Archiv's
im III. Quartal 1929.

3 Karten a 50 Pf = (N ^o 63, 64, 65)	1,50 R th .	(End-N ^o = 66.)
1 Karte a 1 R th = (N ^o 2)	1,00 "	(" " 30)
<hr/>		
Zusammen 2,50 R th .		

Abgeliefert an die Landeshauptkasse.
Quittung über den abgelieferten Betrag
legen wir bei.

Karlsruhe, den 1. Oktober 1929.
Verwaltung des Thama-Archiv's.



Nr:7.

Karlsruhe, den 2. Januar 1930.

Einnahmen für das Hans Thoma-
Archiv betr.

Im 4. Vierteljahr 1929 hat der Besuch des Hans Thoma
Archivs folgende Einnahmen gebracht:

12 Eintrittskarten à -.50Rm. (Nr:66/77)	6.-- Rm.
1 " " " " à 1.-- " (Nr:3.)	1.-- "
4 Führer à -.20Rm. = -.80 Rm., davon ab 10% Verkaufsprovision, verbleiben	-.72 "
zusammen:	<hr/> 7.72 Rm.,

welcher Betrag laut anliegender Empfangsbescheinigung an
die Landeshauptkasse abgeliefert wurde.

Direktion i.V.

as
rium des Kultus und Unterrichts
hier.

nr. 7.

Nachweisung

über den Försuch im Haus-Thana-Archiv
im IV. Quartal 1929.

Es wurden verkauft:

12 Eintrittskarten (bis ~~mit~~ ⁷ 7⁴) a 50⁰ = 6,00 RM

1 " " (~~mit~~ ³ 3.) a 1⁰⁰ = 1,00 "

4 Stück Führer a 20⁰ = 0,80 RM.

ab 10% Provision, bleibt 0,72 "

zusammen: 7,72 RM.

Quittung über den abgelieferten Betrag
an die Landeshauptkasse legen wir bei.

Karlsruhe, den 2. Januar 1930.

Verwaltung des Haus Thana-Archivs.

Karlsruhe, den 1. April 1930.

1929
→

Besuch des Hans-Thoma-Trikiers
betr.

Zu I. Quartal 1930 kein Besuch.

F. Vogt

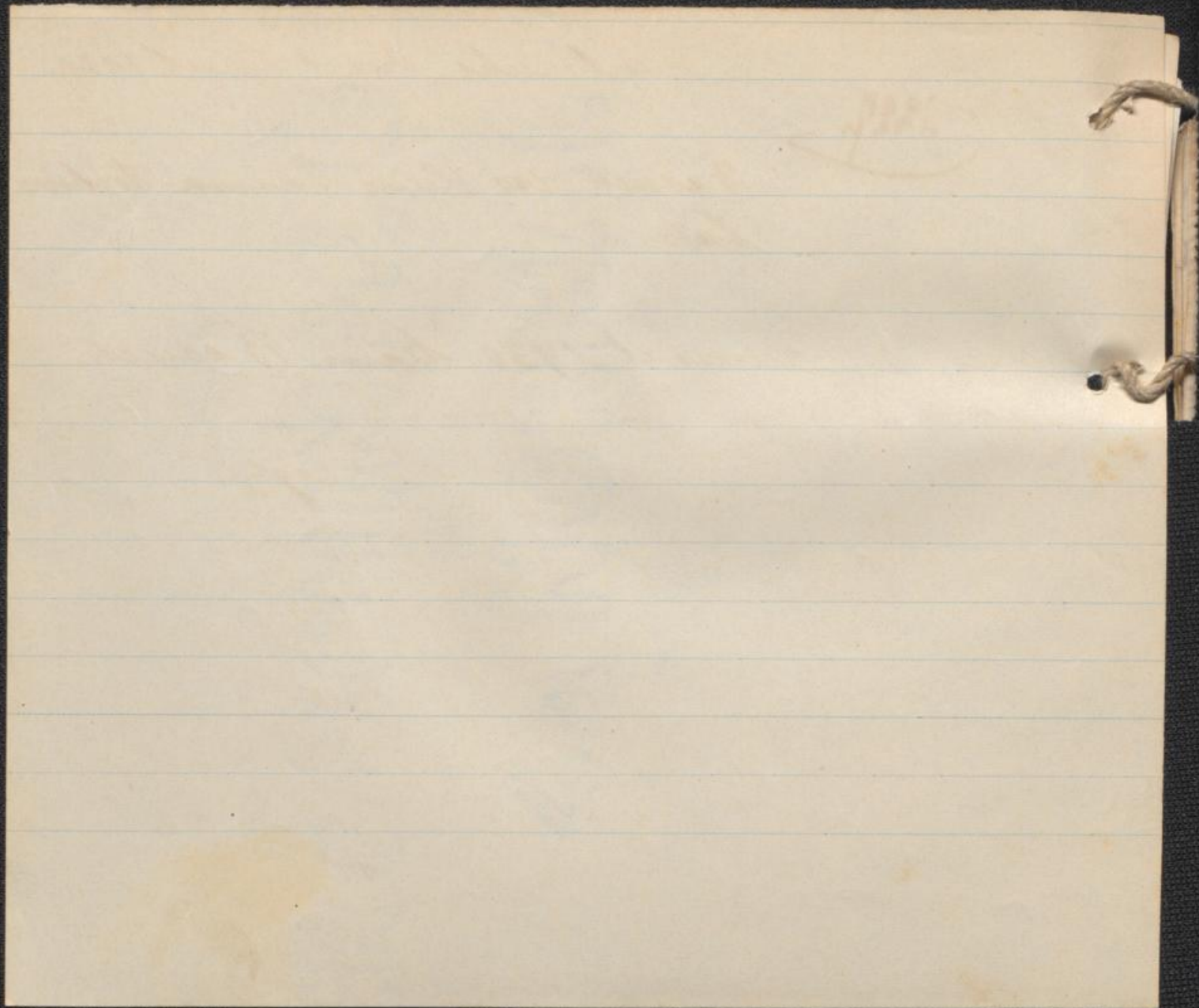

Karlsruhe, den 1. April 1930.

Nr:1227.

Hans Thoma Archiv betr.

Im ersten Vierteljahr 1930 wurden für das Hans
Thoma Archiv keine Eintrittskarten verkauft.

Direktion i.V.

An das
Ministerium des Kultus und Unterrichts
hier.

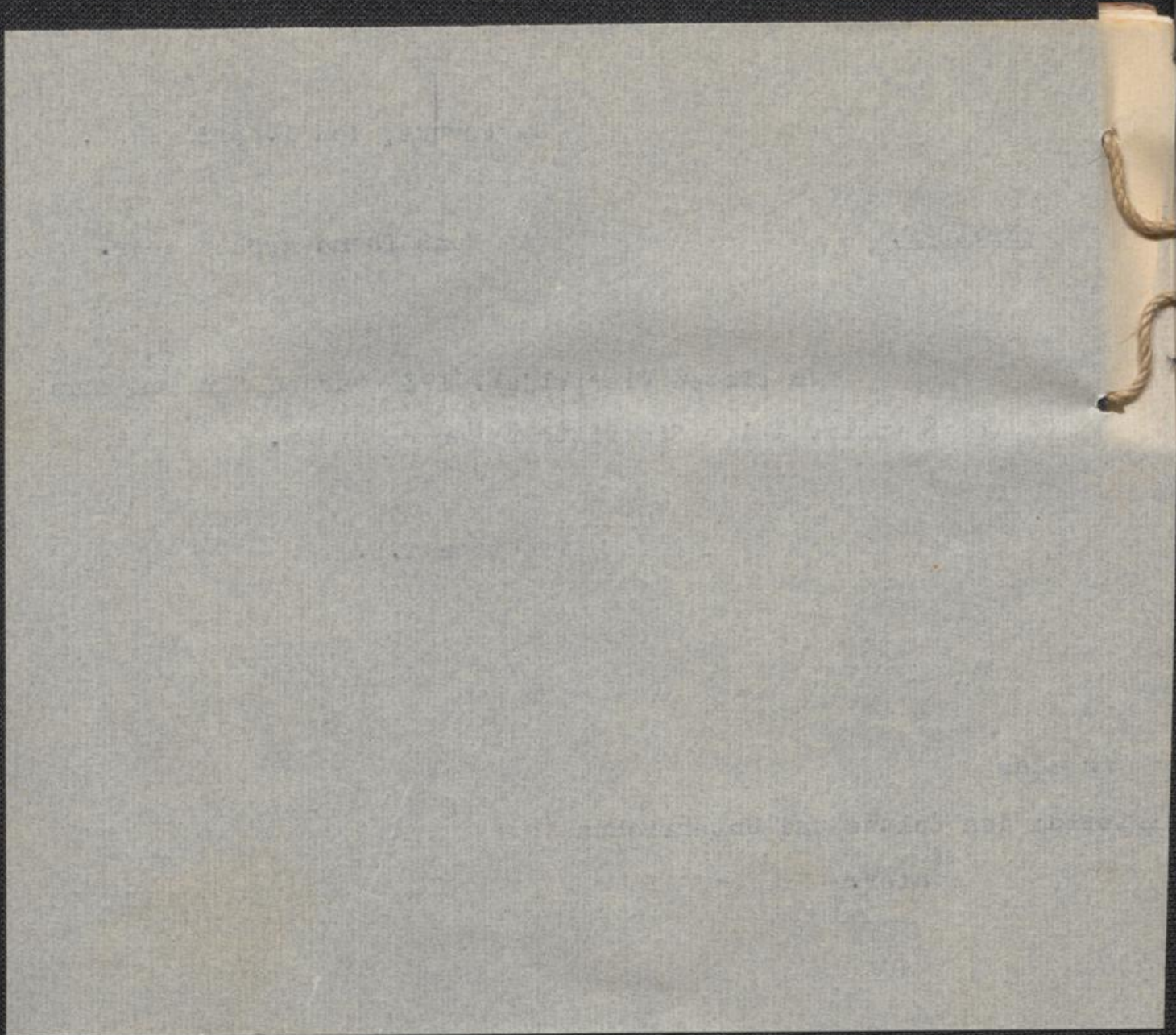

Karlsruhe, den 8. April 1930.

Nr:1291.

Hans Thoma Archiv betr.

K
Anliegend übersenden wir einen Forderungszettel
über die Reinigung des Hans Thoma Archivs im ersten
Vierteljahr 1930 mit 14.56 Rm. und ersuchen um Zahlungs-
anweisung.

Direktion i.V.

An das
Ministerium des Kultus und Unterrichts

hier.

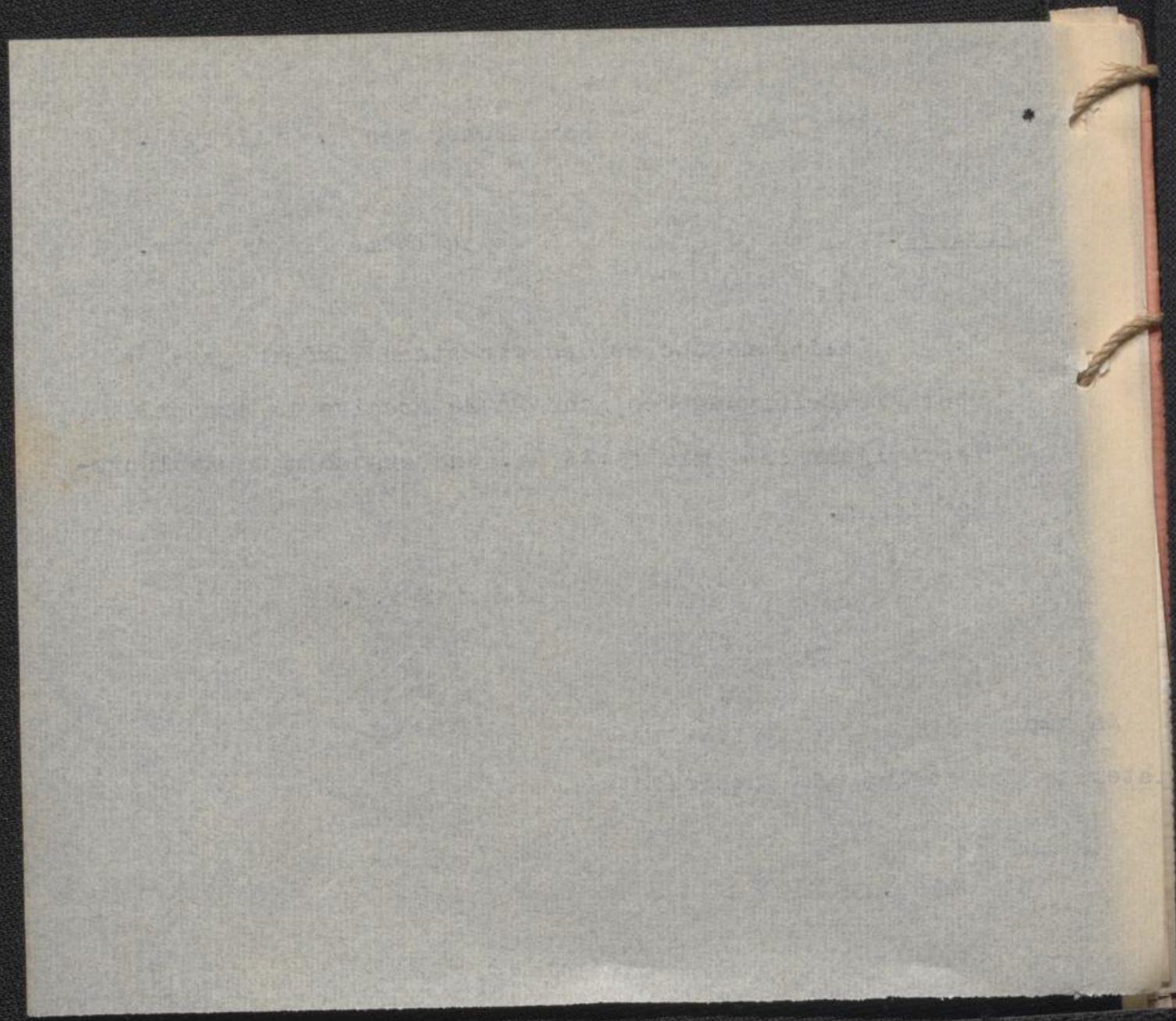

№ 1921.

5
Nachweisung

über den Besuch des Haus Thana - Archiv's
im II. Quartal 1930.

Es wurden verkauft: 78/80

3 Eintrittskarten à 50 ¢ = 1,50 RM.

Der Betrag wurde an die Landeshauptkasse
abgeliefert. Quittung liegt bei.

Karlsruhe, den 1. Juli 1930.

Verwaltung des Thana - Archiv's

117



Karlsruhe, den 2. Juli 1930.

Nr:1921.

Einnahmen für das Hans Thoma
Archiv betr.

Im 2. Vierteljahr 1930 hat der Besuch des Hans
Thoma Archivs folgende Einnahmen gebracht:

3 Eintrittskarten à -.50 Rm. (Nr:78/80) 1.50 Rm.,

welcher Betrag laut anliegender Empfangsbescheinigung an
die Landeshauptkasse abgeliefert wurde.

Direktion i.V.

Ministerium des Kultus und Unterrichts

hier.

1811

1811

1811

1811

1811

1811

1811

1811

1811

1811

1811

Karlsruhe, den 4. Juli 1930.

Nr:1934.

Hans Thoma Archiv betr.

Anliegend übersenden wir einen Forderungs-
zettel über die Reinigung des Hans Thoma Archivs im 2.
Vierteljahr 1930 mit 14.04 Rm. und ersuchen um Zahlungs-
anweisung.

Direktion i.V.

rium des Kultus und Unterrichts

hier,

1880. 1. 1. 1880.

1880. 1. 1. 1880.

1880. 1. 1. 1880.

1880. 1. 1. 1880. 1880. 1. 1. 1880. 1880. 1. 1. 1880.

1880. 1. 1. 1880.

1880. 1. 1. 1880.

1880. 1. 1. 1880.

1880.

Karlsruhe, den 1. Oktober 1930.

Nr:2407.

Einnahmen für das Hans Thoma
Archiv betr.

Im 3. Vierteljahr 1930 hat der Besuch des Hans
Thoma Archivs folgende Einnahmen gebracht:

| | |
|---|-----------|
| 7 Eintrittskarten à -.50 Rm. (Nr:81/87) | 3.50 Rm. |
| 1 Führer | -.20 " |
| | <hr/> |
| zusammen: | 3.70 Rm., |

welcher Betrag laut anliegender Empfangsbescheinigung an
die Landeshauptkasse abgeliefert wurde.

Direktion i.V.

Ministerium des Kultus und Unterrichts
hier.

St. Gallen, den 1. April 1841.

Herrn Dr. J. J. Bachmann

in St. Gallen

in Vertretung des hiesigen

Landesbibliotheksrathes

erschreibe ich Ihnen hiermit

das Buch

„Die Kunst der Buchführung“

von J. J. Bachmann

in 1 Theil

zu erhalten

unter Vorbehalt der

Druck

Karlsruhe, den 1. Oktober 1930.

Den Besuch des Thoma-Archiv's
betr.

Aus dem Besuch des Thoma-Archiv's hatten
wir im III. Quartal 1930 folgende Einnahmen:

| | |
|---|-------------------------|
| 7 Eintrittskarten a 50 M (N ^o . 82-88) = | 3,50 RM |
| 1 Katalog | <u> - 20 "</u> |
| | Zusammen 3,70 RM. |

Quittung über den abgelieferten Betrag
an die Landeshauptkasse legen wir bei.

Verwaltung des Thoma-Archiv's.

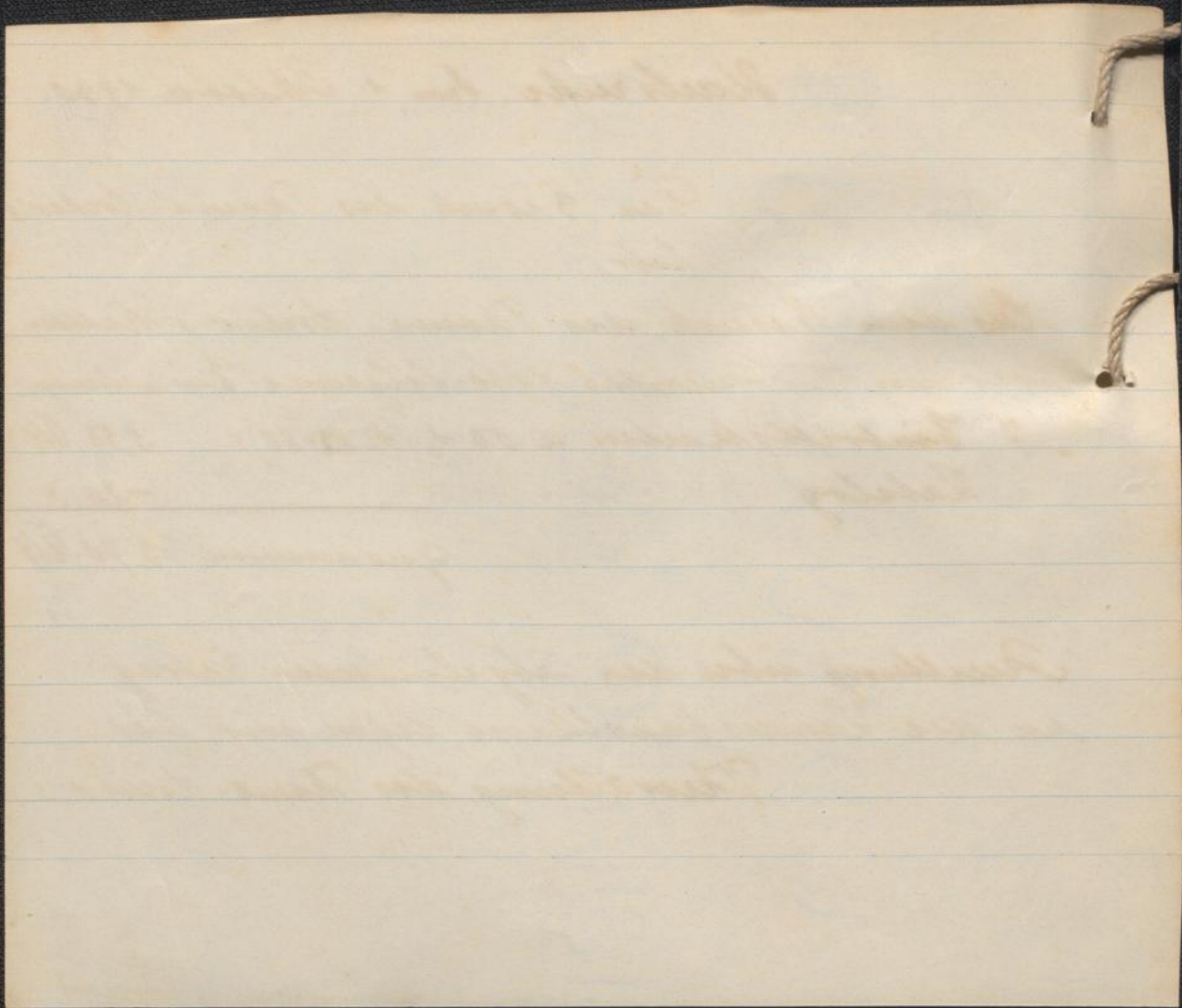

Karlsruhe, den 2. Januar 1931.

Nr:11.

Einnahmen für das Hans Thoma-
Archiv betr.

Im 4. Vierteljahr 1930 hat der Besuch des Hans
Thoma-Archivs folgende Einnahmen gebracht:

| | |
|---|-----------|
| 6 Eintrittskarten à -.50 Rm. (Nr:88/93) | 3.-- Rm. |
| 1 Führer | -.20 " |
| | <hr/> |
| zusammen: | 3.20 Rm., |

welcher Betrag laut anliegender Empfangsbescheinigung an
die Landeshauptkasse abgeliefert wurde.

Direktion i.V.

An das
Ministerium des Kultus und Unterrichts
hier.

1881

...

...

...

...

...

...

...

...

...

...

...

Nachweisung

N^o 11.

über den Umsatz des Haus-Thama-Archiv's
u. Verkauf von Führern im IV. Quartal 1930.

Es wurden verkauft:

| | |
|--|---------|
| 6 Eintrittskarten à 50 ₤ (End-N ^o 93) | 3.00 RM |
| 1 Katalog | - 20 " |
| | <hr/> |

Zusammen: 3,20 RM.

Abgeliefert an die Landeshauptkasse.

Quittung über den abgelieferten Betrag liegt bei.

Kaisruhe, den 2. Januar 1930.

Verwaltung des Haus-Thama-Archiv's

d. H. u. U.

[Faint, illegible handwriting on lined paper, possibly bleed-through from the reverse side. The text is mirrored and difficult to decipher.]

Karlsruhe, den 1. April 1931.

Nr:594.

Einnahmen für das Hans Thoma-
Archiv betr.

Im 1. Vierteljahr 1931 wurde zum Besuch des Hans
Thoma-Archivs eine Eintrittskarte zu -.50 Rm. (Nr:94)
verkauft. Die Empfangsbescheinigung der Landeshauptkasse
über diesen Betrag liegt hier bei.

Direktion i.V.

sterium des Kultus und Unterrichts
hier.

Karlsruhe, den 1. April 1931.

Besuch des Haus-Thoma-Archiv's.

Das Haus-Thoma-Archiv wurde im I. Quartal 1931
besucht von 1 Person zu 50 B.

Zahlnummer der Karten = 94.

Verwaltung des Haus-Thoma-Archiv's.

[Faint, illegible handwriting on lined paper]

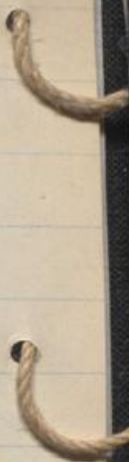

Nachweisung

über den Besuch des Haus-Thoma-Archiv's
im II. Quartal 1931.

Das Haus Thoma-Archiv wurde im II. Quartal 1931
von 4 Personen a 50 ¢ (Zudem № 98) besucht.

Der Betrag von 2,00 RM wurde an die Landes-
hauptkasse abgeliefert. Quittung liegt bei.

Karlsruhe, den 1. Juli 1931.
Verwaltung des Haus-Thoma-Archiv's.

Vogt

[Faint, illegible handwriting on a grid-lined page, possibly bleed-through from the reverse side.]

,den 1. Juli 1931.

1162.

Einnahmen für das Hans Thoma-
Archiv betr.

Im 2. Vierteljahr 1931 wurden zum Besuch des Hans
Thoma-Archivs 4 Eintrittskarten à 50 Rofg. (Nr:95/98) ver-
kauft. Die Empfangsbescheinigung der Landeshauptkasse über
den abgelieferten Betrag von 2.-Rm. liegt hier bei. 

Direktion i.V.



[Faint, illegible text, likely bleed-through from the reverse side of the page.]

N^o 11641.

Karlsruhe, den 1. Oktober 1931.

Die Besuch des Haus Thoma - Archiv's betr.

Das Haus Thoma - Archiv wurde im III. Quartal
1931 von 5 Personen à 50 ₰ (Zustatten Nr. 103)
besucht.

Quittung über den abgelieferten Betrag von
2,50 ₰. an die Landeshauptkasse liegt bei.
Verwaltung des Haus Thoma - Archiv's.

[Faint, illegible handwriting in a cursive script, likely a historical document or letter.]



,den 2. Oktober 1931.

1641.

Einnahmen für das Hans Thoma -
Archiv betr.

Jm 3. Vierteljahr 1931 wurden zum Besuch des Hans
Thoma - Archivs 5 Eintrittskarten à 50 Rpfg. (Nr:99/103)
verkauft. Die Empfangsbescheinigung der Landeshauptkasse
über den abgelieferten Betrag von 2.50 Rm. liegt hier bei.

Die Direktion

1891

1891

Einladung zum 100. Jahre 1891

1891

Die 100. Geburtstag des Herrn
1891 - 1891
1891 - 1891
1891 - 1891

1891

Karlsruhe, den 2. Oktober 1931.

An

Frau Bergmann - Kuchler

Frankfurt a/M.

Sehr geehrte gnädige Frau!

Bei der Versendung der Hans Thoma Glückwunschkarte sind uns 1.40 Rm. Versandkosten entstanden, um deren Rückersatz an das Sekretariat der Badischen Kunsthalle, Hans Thomastrasse 2 wir hiermit ergebenst ersuchen.

Mit vorzüglicher Hochachtung

Direktion i.A.

Verwaltungs - Oberinspektor.

1899

Kreisamt - Koblitz

Leipzig

Sehr geehrte Damen und Herren

Bei der Besichtigung der im Jahre 1898
ausgegebenen Karte der Kreisämter
ist mir die Karte der Kreisämter
ausgegeben worden. Ich bitte Sie
um die Besichtigung der Karte
zu ermöglichen.

Mit vorzüglicher Hochachtung

Mit freundlichen Grüßen

Verbleibe ich
Ihr ergebener
Bediensteter

3
8.
, den 2. Januar 1932.

Einnahmen für das Hans Thoma-
Archiv betr.

K
Im 4. Vierteljahr 1931 wurden zum Besuch des Hans
Thoma - Archive 2 Eintrittskarten à 50 Rpfg. (Nr:104/105)
verkauft. Die Empfangsbescheinigung der Landeshauptkasse
über den abgelieferten Betrag von 1.-Rm. liegt hier bei.

Die Direktion

Faint, illegible text, possibly bleed-through from the reverse side of the page.



1/3
N^o 8.

Karlsruhe, den 4. Januar 1932.

Nachweisung über den Besuch
des Hans-Thoma-Archiv's.

Das Hans-Thoma-Archiv wurde im IV. Quartal 1931
von 2 Personen a 50,- besucht.

End-N^o der Karten ~~105~~ 106.

Quittung über den abgelieferten Betrag von
1,00 Rth. an die Landeshauptkasse legen wir bei.

Verwaltung des Hans-Thoma-Archiv's.

[Faint, illegible handwriting on a grid-lined page, possibly bleed-through from the reverse side.]



13
(Kassenweisung)

über den Besuch im Haus-Thama-Archiv
im I. Quartal 1932.

Es wurden verkauft: 2 Eintrittskarten à 50 A = 1,00 RM
Eind. N^o: 107.

Quittung über den abgelieferten Betrag
an die Landeshauptkasse liegt bei.

Karlsruhe, den 1. April 1932.
Verwaltung des Haus-Thama-Archivs.

(Faint, illegible handwriting)

(Faint, illegible handwriting)

(Faint, illegible handwriting)

(Faint, illegible handwriting)

(Faint, illegible handwriting)

3
3
2
3
1
2
3
4
5
6
7
8
9
10
11
12
13
14
15
16
17
18
19
20
21
22
23
24
25
26
27
28
29
30
31
32
33
34
35
36
37
38
39
40
41
42
43
44
45
46
47
48
49
50
51
52
53
54
55
56
57
58
59
60
61
62
63
64
65
66
67
68
69
70
71
72
73
74
75
76
77
78
79
80
81
82
83
84
85
86
87
88
89
90
91
92
93
94
95
96
97
98
99
100

, den 1. April 1932.

443.

Einnahmen für das Hans Thoma-Archiv.

Im 1. Vierteljahr 1932 wurden zum Besuch des Hans Thoma-Archivs 2 Eintrittskarten à 50 Rpf. (Nr: 106/107) verkauft. Die Empfangsbescheinigung der Landeshauptkasse über den abgelieferten Betrag von 1.-- Rm. liegt hier bei.

Die Direktion i.V.

1892

...

...

...

3
Kontobuch Hermann Baur.

Abrechnungen für Ausgaben u. Einnahmen monatlich Durchschnittlich 20. - 25. -

Einnahmen:

Ausgaben

28 neue Aufführung
1. Juli bis 31.
August

40.36

201.97

1927.

11.22

379.88

1930.

8.40

267.72

Bis Juni 1931

2.50

125.56

30 a. Thoma - Berlin

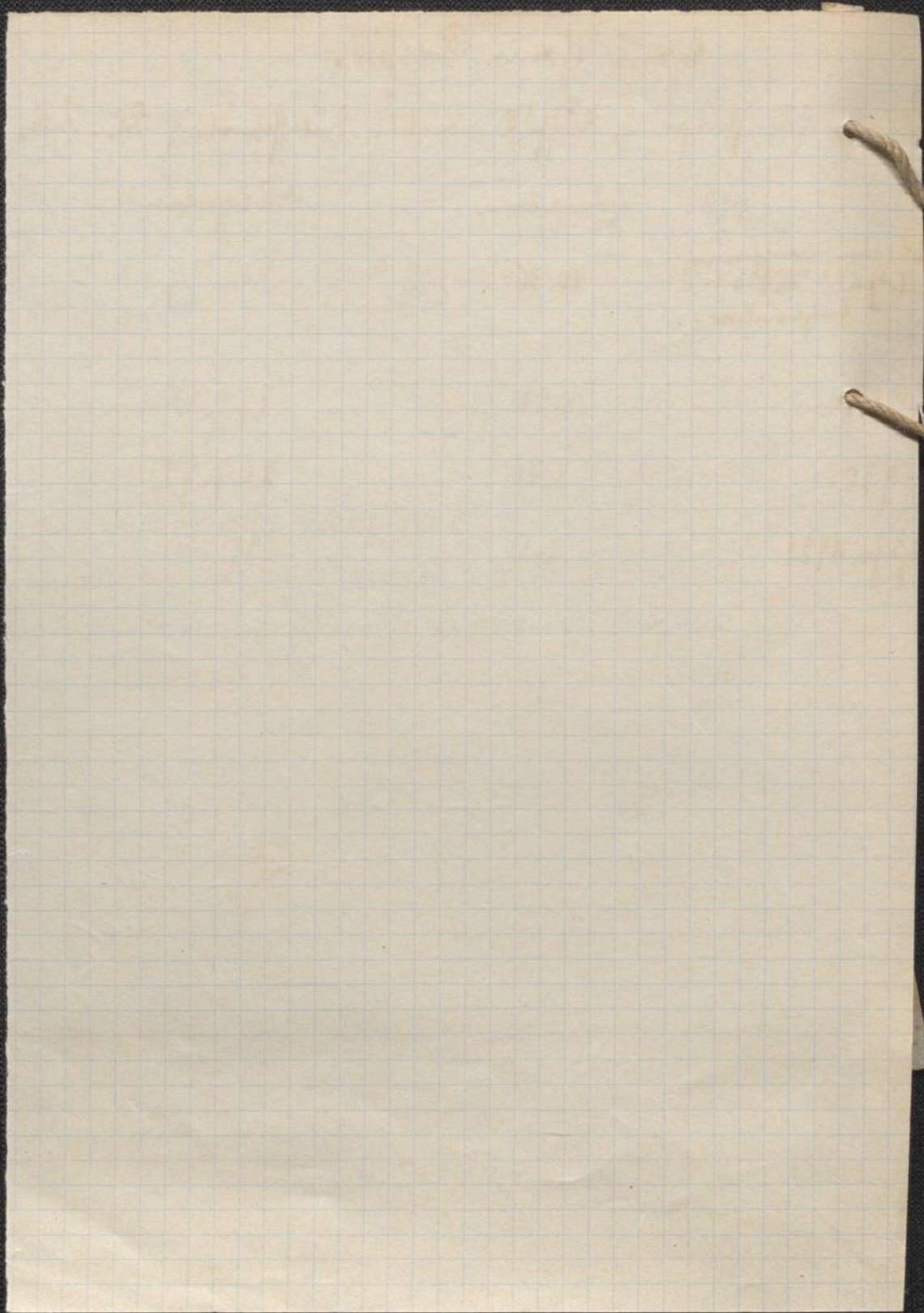

, den 1. Juli 1932.

874.

Hans Thoma - Archiv.

Im II. Vierteljahr 1932 wurden zum Besuch des Hans Thoma - Archivs 3 Eintrittskarten à 50 Rpf. verkauft. (Nr: 108/110) Der Betrag von 1.50 Rm. wurde mit den Eintrittsgeldern der Kunsthalle an die Landeshauptkasse abgeliefert.

Die Direktion

Badische Landesbibliothek

1924

Verzeichnis der Bücher

Die Bücher sind in drei Klassen eingeteilt: 1. Bücher, die in der Bibliothek vorhanden sind, 2. Bücher, die in der Bibliothek nicht vorhanden sind, 3. Bücher, die in der Bibliothek nicht vorhanden sind.

Die Bücher

874/875.

Nachweisung

über den Besuch des Hans-Thoma-Archiv's im II. Quartal 1932.

Das Hans-Thoma-Archiv wurde im II. Quartal 1932 von 15 Personen besucht, darunter eine Fortb. Schulklasse mit 12 Schülern unentgeltlich

Der Betrag von 1,50 RM für 3 Eintrittskarten à 50.- (Zuch-Nr. 110) wurde an die Landeshauptkasse abgeführt. Quittung ist unter der Sammelquittung.

Karlsruhe, den 1. Juli 1932
Verwaltung des Hans-Thoma-Archiv's

Abrechnung

Die dem Herrn ...

... im ...

... für ...

... an ...

... in ...

... von ...

... zum ...

N^o 1357.

Nachweisung

über den Besuch des Hans-Thoma-Archiv's im III. Quartal 1932.

Das Hans-Thoma-Archiv wurde im III. Quartal 1932 besucht von 48 Personen, darunter 2 Schulklassen, 4 Kunstschüler u. 6 Personen a 50 S. (N^o 111/116.)

Quittung über den abgelieferten Betrag von 3,00 RM. an die Landeshauptkasse liegt bei.

Karlsruhe, den 1. Oktober 1932.

Verwaltung des Hans-Thoma-Archiv's.

1771/72

Handwritten title or heading, possibly "Handwritten" or similar, written in cursive.

Main body of handwritten text in cursive script, consisting of approximately 10 lines of text that is mostly illegible due to fading and bleed-through.

,den 1. Oktober 1932.

1357.

Hans Thoma - Archiv.

X
Im III. Vierteljahr 1932 wurden zum Besuch des Hans Thoma - Archivs 6 Eintrittskarten verkauft. (Nr: 111/116). Die Empfangsbescheinigung der Landeshauptkasse über den Betrag von 3.- Rm. liegt hier bei.

Die Direktion

100.000.000

100.

100.000.000

100.000.000
100.000.000
100.000.000
100.000.000

100.000.000

Karlsruhe, den 2. Januar 1933

Den Besuch des Haus-Pharma-
Archiv's betr.

Das Haus-Pharma-Archiv wurde im IV. Quartal
1932 von 2 Personen a 50 M besucht. N^o. der Karten: 118
Verkauf wurde 1 Katalog a 20 M .

7/118. Für Beitrag von 1,20 RM . wurde an die
Landeshauptkasse abgeliefert; Quittung liegt
bei.

Verwaltung des Haus-Pharma-Archiv's

Handwritten text, likely bleed-through from the reverse side of the page.

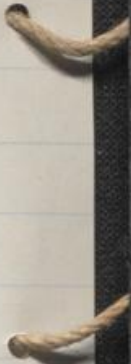

,den 2. Januar 1933.

18.

Hans Thoma - Archiv.

114/118
Im IV. Vierteljahr 1932 wurden zum Besuch des
Hans Thoma-Archivs 2 Eintrittskarten à 50 Rpf. verkauft,
und ein Katalog zu 20 Rpf. Die Empfangsbescheinigung der
Landeshauptkasse über den Betrag von 1.20 Rm. liegt hier
bei.

Die Direktion

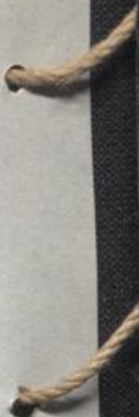

Wu^o 56 L.

Besuch des Hans-Thoma-Archiv's im I. Quartal 1933.

Das Hans-Thoma-Archiv wurde im I. Quartal 1933
von 2 Schulklassen mit zusammen 36 Schülern
besucht.

Ergebnisse: keine.

Karlsruhe, den 1. April 1933.

Verwaltung des Hans-Thoma-Archiv's.

[Faint, illegible handwriting on lined paper, possibly bleed-through from the reverse side.]

,den 3.April 1933.

562.

Hans Thoma Archiv.

Jm I.Vierteljahr 1933 wurden zum Besuch des Hans Thoma Archivs keine Eintrittskarten verkauft. Zum Besuch kamen zwei Schulklassen mit zusammen 36 Schülern.

Die Direktion

G.

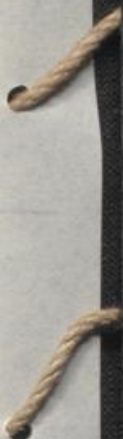

Faint, illegible text at the top of the page.

Faint, illegible text in the upper middle section.

Main body of faint, illegible text, possibly a list or a series of entries.

Faint, illegible text at the bottom of the page.



, den 1. Juli 1933.

932.

Hans Thoma Archiv.

Im II. Vierteljahr 1933 wurden für das Hans Thoma Archiv keine Eintrittskarten verkauft. Zum Besuch kamen drei Schulklassen mit zusammen 55 Schülern und 4 Künstler. *

Die Direktion i.V.

1. 1. 1911

1911

1. 1. 1911

Am 1. Januar 1911 wurde die
erste Ausgabe der Zeitschrift
"Die Naturwissenschaften" herausgegeben.
Die erste Ausgabe umfasste
10 Hefen.

1. 1. 1911

Nachweisung

über den Besuch des Haus-Thoma-Archiv im II. Quartal 1933.

Das Haus Thoma-Archiv wurde im I. Quartal 1933
von 3 Schulklassen mit 55 Schülern u. 4 Künstlern,
zusammen 59 Personen besucht.

Einnahmen keine.

Karlsruhe, den 1. Juli 1933.

Verwaltung des Haus-Thoma-Archiv's

Verrechnung

Handwritten text, mostly illegible due to fading and bleed-through. The text appears to be organized into several lines, possibly representing a ledger or account book entry. Some words are faintly visible, such as "Verrechnung" at the top and "Kasse" or "Geld" in the lower sections.

, den 4. April 1934.

361.

1 Anlage

Hans Thoma-Archiv.

Das Hans Thoma-Archiv wurde im I. Quartal 1934 besucht von
3 Personen, Eintrittsgeld à 50 Pfg. = 1,50 Rm.
1 Schulklasse mit 17 Schülern, unentgeltlich,
zusammen 20 Personen.

Der Betrag von 1,50 Rm. wurde an die Landeshauptkasse abgeliefert. Quittung liegt bei.

Verwaltung des Hans Thoma-Archivs
B.

An das Ministerium des
Kultus und Unterrichts
hier.



[Faint, illegible text visible through the paper, likely bleed-through from the reverse side.]

, den 7. Juli 1934.

769.

1 Anlage.

Hans Thoma-Archiv.

Der Besuch des Hans Thoma-Archivs war vom 1.4. bis
30.6.1934 folgender :

4 Personen, Eintrittsgeld à 0,50 Rm. = 2.-- Rm.

1 Schulklasse mit 14 Schülern, unentgeltlich

zusammen 20 Personen, Einnahmen 2.- Rm.

Quittung über die an die Landeshauptkasse abgeführten 2.- Rm.

liegt bei.

Die Direktion

i.V.

An das Ministerium des
Kultus und Unterrichts

hier.

988

,den 2.Oktober 1934

Hans Thoma-Archiv.

Ministerium d.K.u.Unt.

Besuch des Hans Thoma-Archivs vom 1.Juli bis 30.Sep-
tember 1934:

| | |
|--------------------------|-------------|
| Mit Eintrittsgeld | - |
| 2 Schulklasse mit | 28 Schüler. |
| Künstler und Studierende | 6 Personen |

Der Direktor: J.V.

Dr. Martin

VIII 12



,den 7. Januar 1935.

26.

Hans Thoma-Archiv.

Der Besuch des Hans Thoma-Archivs war vom 1. Oktober bis
31. Dezember 1934 folgender :

| | |
|--------------------------|---------------------|
| Einahmen : | keine. |
| Studierende und Künstler | 12 Personen |
| 16 Schulklassen mit | <u>576 Schülern</u> |
| zusammen | 588 Personen . |

Der Direktor

An das Ministerium des
Kultus und Unterrichts
hier.

VIII 12

Nr. 501.

Karlsruhe, den 6. April 1935

1 Anlage.

Hans Thoma Archiv.

Der Besuch des Hans Thoma Archivs war vom
1. Januar bis 31. März 1935 folgender:

| | |
|-----------------------------------|---------------|
| 3 Schulklassen, unentgeltlich | = 75 Personen |
| 1 Abteilung vom N.S.D. Frauenbund | = 18 " |
| 1 Besucher gegen Eintrittsgeld | = 1 " |
| zusammen | = 94 Personen |

Quittung über den abgeführten Betrag von
50 Rpf ist in der Anlage beigelegt.

Die Direktion:

U. a.

An den Herrn Minister
des Kultus und Unterrichts
h i e r .

VIII i



, den 5. Juli 1935.

1057

~~1 Anlage.~~

Hans Thoma-Archiv.

Der Besuch des Hans Thoma-Archivs war vom 1. April
bis 30. Juni folgender:

1 Schulklasse, unentgeltlich = 18 Personen

2 Abteil. B.D.M. = 38 Mädchen

zus. 56 Personen

Einnahmen: keine.

Der Direktor:

An den Herrn Minister
des Kultus und Unterrichts
Karlsruhe.

S. Martin 31

~~Ischenbach~~

S. Krieger 26

Vernickel 28

Rupp 28

Ischenbach 37

Leible 13

, den 2. Oktober 1935.

1601.

Mit 1 Anlage.

Hans Thoma-Archiv.

Das Hans Thoma-Archiv wurde in den Monaten Juli bis
September 1935 besucht von :

| | | |
|--------------------------------|---|--------------|
| 7 Schulklassen , unentgeltlich | = | 240 Personen |
| 4 Personen zu je 0,50 RM | = | 4 " " |
| | | zus. 244 " |

Die Quittung über die abgeführten 2,00 RM Eintritts-
gelder ist angeschlossen.

Der Direktor :

An das Ministerium des
Kultus und Unterrichts
Karlsruhe.



57

Karlsruhe, den 16. Januar 1936.

Mit 1 Anlage.

Hans Thoma-Archiv.

Das Hans Thoma-Archiv wurde in den Monaten Oktober bis einschl. Dezember 1935 besucht von:

| | |
|----------------------------|----------|
| Personen mit Eintrittsgeld | 1 |
| 4 Schulklassen | 92 |
| Studierende und Künstler | <u>3</u> |
| zus. | 96 |

Die Quittung über die 0,50 RM Eintrittsgeld ist angeschlossen.

Der Direktor:

An das Ministerium des
Kultus und Unterrichts
Karlsruhe.

, den 6. April 1936.

334.

Hans Thoma-Archiv.

Der Besuch des Hans Thoma-Archivs war vom 1. Januar bis
31. März 1936 folgender :

1 Schulklasse, unentgeltlich = 26 Schüler

Einnahmen: keine .

Der Direktor

An den Herrn Minister des
Kultus und Unterrichts
hier.

VIII 12



1711
1712
1713
1714
1715
1716
1717
1718
1719
1720
1721
1722
1723
1724
1725
1726
1727
1728
1729
1730
1731
1732
1733
1734
1735
1736
1737
1738
1739
1740
1741
1742
1743
1744
1745
1746
1747
1748
1749
1750
1751
1752
1753
1754
1755
1756
1757
1758
1759
1760
1761
1762
1763
1764
1765
1766
1767
1768
1769
1770
1771
1772
1773
1774
1775
1776
1777
1778
1779
1780
1781
1782
1783
1784
1785
1786
1787
1788
1789
1790
1791
1792
1793
1794
1795
1796
1797
1798
1799
1800

626
Nr. 443

Karlsruhe, den 4. Juli 1936.

Mit 1 Anlage.

Hans Thoma-Archiv.

Das Hans Thoma-Archiv wurde von April-Juni 1936 von folgenden Personen besucht:

| | |
|------------------------------|-----------|
| Personen mit Eintrittskarten | 3 |
| Studierende | 8 |
| 1 Schulklasse | <u>17</u> |
| | zus. 28 |

Die Quittung über RM 1,30 Eintrittsgelder ist angeschlossen.

Der Direktor:
I.V.

An das Ministerium des
Karlsruhe.

Nr. 1025.

Karlsruhe, den 10. November 1936.

Mit 1 Anlage.

Hans Thoma- Archiv.

Das Hans Thoma-Archiv wurde in den Monaten Juli bis September 1936 von folgenden Personen besucht:

| | |
|------------------------------|-------------------|
| Personen mit Eintrittskarten | 1 (Karte Nr. 143) |
| " " Ausweis (Künstler.. | 6 (Eintritt frei) |
| 2 Schulklassen | <u>27</u> (" ") |
| zusammen | 34 Personen |

Die Quittung über RM 0,50 Eintrittsgelder ist ange-schlossen.

Der Direktor:

An den Herrn Minister des
Kultus und Unterrichts
Karlsruhe.

Nr. 12.

Mit 1 Anlage.

Karlsruhe, den 6. Januar 1937.

Hans Thoma Archiv.

Das Hans Thoma Archiv wurde in den Monaten Oktober
bis Dezember 1936 besucht von:

| | |
|--|----------------|
| 1 Person gegen Eintrittsgeld von RM 0,50 | |
| 4 Studierenden | Eintritts frei |
| <u>28</u> Haushaltungsschülerinnen | " " |
| zus. 33 Personen | |

Die Quittung über die abgeführten Eintrittsgelder
von RM 0,50 ist angeschlossen.

Der Direktor:

An das Ministerium des
Kultus und Unterrichts
Karlsruhe,

BADISCHE KUNSTHALLE KARLSRUHE

Hans Thomaffr. 2 / Ruf 4972. Um Verzögerungen zu vermeiden wird um unperfönliche Anschrift gebeten

Nr.
Mit 1 Anlage.

Karlsruhe, den 30. November 1936

Dienstreisekosten.

In der Anlage überreichen wir eine Dienstreisekostenberechnung des Direktors Dr. Kurt Martin mit der Bitte um Anweisung.

Die Bitte um Genehmigung der Dienstreise ist bereits mit Schreiben vom 26. 11. 1936 *Dr. 1088* an Sie

Min. abgegangen

Dr. 300

Mit G Anlage.

Karlsruhe, den 1. April 1937.

Hans Thoma-Archiv.

Das Hans Thoma-Archiv wurde in den Monaten Januar
bis März besucht von:

| | |
|---------------------|-------------|
| Gegen Eintrittsgeld | 0 |
| Studierende | 2 |
| Schüler | <u>14</u> |
| | 16 Personen |

Der Direktor:

An das Ministerium des
Kultus und Unterrichts
K a r l s r u h e .

N. 673.

Mit 1 Anlage

Karlsruhe, den 5. Juli 1937.

Hans Thoma-Archiv.

Das Hans-Thoma-Archiv wurde in den Monaten April bis einschl. Juni besucht von

1 Person gegen Eintrittsgeld 0,50 RM

3 Personen mit Ausweis der Reichskulturkammer

8 Schülerinnen der Fichteschule

zus. 12 Personen.

Die Quittung über die abgeführten RM 0,50 ist ange schlossen.

Der Direktor:

An das Ministerium des
Kultus und Unterrichts

Karlsruhe.

VIII
— 2.



[Faint, illegible text, possibly bleed-through from the reverse side of the page.]

B. 104.

Mit 1 Anlage.

Karlsruhe, den 10. Februar 1940.

Hans Thoma- Archiv.

Das Thoma-Archiv wurde im Rechnungsjahre 1939/40 wie folgt besucht:

7 Personen gegen Eintrittsgeld = 3,50 RM

Die Quittung über die abgeführten RM 3,50 ist abgeschlossen.

Die Direktion:

An das Ministerium des
Kultus und Unterrichts
Karlsruhe.



