

# **Badische Landesbibliothek Karlsruhe**

**Digitale Sammlung der Badischen Landesbibliothek Karlsruhe**

Am Friedhof

[urn:nbn:de:bsz:31-218996](https://nbn-resolving.org/urn:nbn:de:bsz:31-218996)





# Hoepfner Bräu

vorzüglich und beliebt

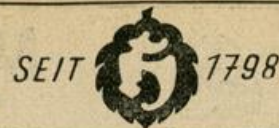

## Am Friedhof

(Durlach)  
Stadtplan J. K 17  
Verläuft zwischen Neffler- u  
Kastellstr.

Nr.  
2 (E) Herrmann Karl,  
Steinmetz M., Grabmalgesd.  
Schmitt Rud., Fernmeldemont.

## Am Grollenberg

siehe Gewann

## Am Grünen Hag

(Rheinstrandsiedlung)  
Stadtplan K 7  
(Nicht bebaut)

## Am Holderstrauch

(Rheinstrandsiedlung)  
Stadtplan K 7  
(Nicht bebaut)

## Am Rennbuckel

Stadtplan G 8  
Zieht von Berliner Str. in  
Höhe des KFV Sportplatzes  
zuerst in nordwestl., dann in  
nördl. Richtung wieder zur  
Berliner Str.  
Behelfsheim:  
(E) Maag Karl, Arbeiter  
Martinek Karl, MolKArb.  
(E) Müller Hedw., We.  
Anders Martha, Frau

- 1 (E) Rausch Frz., Dipl.Ing.,  
RbRat i. R.
- 3 (E) Hofer Charl., We.  
Wittgruber Elisabeth, We.
- 9 (E) Schotte Sofie, We.
- 11 (E) Winkler Rud., Arbeiter  
Frisch Wm., Assess.  
Ruder Hch., MaschSchlosser
- 15 (E) \*Seidel Alfr., Bachstr. 54
- 18 (E) Pflästerer Klara, Frau  
Keller Hrm., El.Ing.  
Schmitz Frdr., Rentn.
- 24 (E) \*Neumann Kurt, Bruchsal,  
Unteröwisheimer Str.  
Bitterwolf Frid. sen., Bäcker  
(Behelfsheim)
- 30 (E) Zimmermann Frieda, We.  
Lingner Klaus, MaschBauing.
- 33 (E) \*Bitterwolf Fridolin,  
Bäcker  
Bitterwolf Willi,  
Kunstbauschlosser
- 36 (E) Engler Gerold, Dipl.Ing.  
↔ 28038
- 37 (E) Bender Karl,  
RegSekr. z. Wv.  
Schmidt Harro, Ing.

## Am Rosenbusch

(Rheinstrandsiedlung)  
Stadtplan K 7

## Am Rüppurrer Schloß

(Rüppurr)  
Stadtplan M 11, 12  
Rietbur = Haus, Wohnung  
im Ried (Sumpf), 1109 tau-  
chen zum ersten Mal die  
Herren von Rietbur auf.  
Um 1590 ging das Wasser-  
schloß durch Kauf an die  
Markgrafen von Baden-Dur-  
lach über, 1907 wurde Rüppurr  
in Karlsruhe einge-  
meindet.  
(Nicht bebaut)

## Am Sixenrain

(Rüppurr)  
Stadtplan O 11

## Am Stadtgarten

Stadtplan K 11  
Zieht von der Ettlinger Str.  
zum Bahnhofplatz, entlang  
des Stadtgartens

Nr. Linke Seite

+ Ettlinger Str. +

- 1 (E) \*Bad. VersAnstalt für  
Gemeinde- u. Körpersch.-  
Beamte, Baumeisterstr. 2  
(Hvw.: Emilie Müller,  
Moltkestr. 17)  
Auras Emma, We.,  
Friseurgeschäft ↔ 31182  
Bode Hedwig, KrkSchwester  
Dolletscheck Georgette, We.  
Hack Hans Fr., HdlsVertr.  
↔ 31535  
Kaufmann Erika, VerwAng.  
Kolb Otto-Peter, Auto-Spezial-  
artikel-Großhdlg. ↔ 30396  
Lamprecht Ad., Uhrengesch.  
Müller Emil, Dir. ↔ 30588  
Plessl A. & Co., Motorrad-  
hdlg.

Plessl Anna Lotte, GeschInhn.  
Rothenhöfer Osk., RegAmtm.  
Stahl Herb., RegVermAssessor

- 3 (E) Richter Dr. Ad., Zahnarzt  
↔ 31010

Joras Hans, Prokurist

Leppert Aug., PAMtmann

↔ 32382

Nagel Wlh. oHG., Inh.: Ernst

u. Otto Fischer, Elektro- u.

Rundfunkgroßhdlg. ↔ 30943

Rieber Wilfr., Bürobedarf

(Laden) ↔ 30004

Sutter Frz., Pfadharb.

- 5 (E) Cremer Kurt, Hotelier

Bahnpost-Hotel ↔ 30267

Bizerba-Dienst, Waagenrep.,

SpezWerkst. ↔ 30725

- 7 (E) \*Zachmann Fr., Söllingen

Anderer Gebh., ElTedmiker

Anselm Frieda, We.

Döbele Ernst, Redakteur

Grünwald M., FbrVertreter

u. Auslager ↔ 30767

Hodapp Gerh., Mechaniker

Kaule Fritz, Schlosser

Keller Gg., techn.Bblnsp.

Mahlke Kurt, Zollsek.

Rhenania Druck- u. Verlags-

GmbH., GeschSt. ↔ 31975

Schmieder Maria, We.

Trau Gerold, ElMechan.

+ Karl-Hoffmann-Str. +

- 9 (E) Dierle Dr. Peter,

Steuerberater ↔ 31744

Blum Bert, Werbegrafiker

↔ 30356 (Wohnung)

Gräber Else, We.

Möbel-Galler, Inh. Ant.

Galler, Möbelgesch. ↔ 31930

Ott Alfred, Bäcker

Streng Dora, We.

Waßner Anni, We.

- 11 (E) \*Erbengemeinsch. Schuster

Brunner Egon, Ingenieur,

Schornstein- u. Feuerungs-

bau ↔ 30885

Fluhrer Elise, We.

Kesting Heinz, BkDir. iR.

Schucker Barb., We.

Schucker Hel., DSchneiderei

Schuster Fritz, Café ↔ 32244

Schuster Hermine, We.

Seith Lina, We.

Seitz Marie, Frau

Wohlwend Karl, RegBauM.,

Dipl.Ing. ben. ↔ 30885

- 13 (E) Vögele Hch. sen.,

GroßhdlVertr. ↔ 30562

Bergmann Dr. E., Zahnarzt

↔ 31021

Mappes Gg. KG., Nähmasch.,

Groß- u. Einzelhdl. ↔ 31983

Vögele Hch. jun., HdlsVertr.

↔ 31129

Vögele Hch. & Söhne, Groß-

HdlsVertretungen ↔ 30562

Welte Wlt., HuDFriseur

↔ 31718

Nr. Linke Seite

- 15 (E) \*Farr Frdr.,  
KarlHoffmannStr. 2  
Galler Anton, Möbelhaus  
↔ 31930  
Schönig Dr. Alb., Frauenarzt,  
Privatklinik ↔ 30733  
+ Bahnhofplatz +

Rechte Seite

+ Ettlinger Str. +

- 2 (E) \*Stadt Karlsruhe  
Bardon Hrm., Ang.  
Gärtner-Krankenkasse  
(Ersatzkasse), Zahlstelle  
Karlsruhe ↔ 31139  
Speth Fritz, GärtnerM.  
+ Bahnhofplatz +

## Am Steinbruch

(Durlach)  
Stadtplan K 17  
Zieht von der Bergbahnstr.  
nordöstl. bis z. Grötzinger Str.

Linke Seite

+ Bergbahnstr. +

- 1 (E) \*Jung Wlt., Schulrat B
- 3 (E) \*Berger Hedw., Kappel-  
rodeck, Schloßbergstr. 163  
Bauplatz
- 5 (E) \*Benz Christ., KrimInsp.  
Grötzinger Str. 10  
Trunzler Dr. Gösta, Arzt
- 7 (E) \*Günther Willi, Hdls-  
Vertr., Grötzinger Str. 41 B
- 9 (E) Apetz Harold, Textilvertr.,  
↔ 41558
- 11 Bauplatz
- 13 (E) \*Gerhart Sophie, We.  
Kastellstr. 5a  
Reinhardt Max, Ang.  
Sack Carl-Hans, GeschTeilh.  
↔ 42665  
Steinbrenner Frdr., BkVorst.  
Steinbrenner Maria, We.
- 15 (E) \*Haury Geschw.,  
Grötzinger Str. 58b
- 17 (E) Scheppe Helmut, StudRat
- 19 (E) Mätz Fritz, Bauing.  
+ Grötzinger Str. +

Rechte Seite

+ Bergbahnstr. +

- 2 (E) Reichert Karl, BetrLtr.  
↔ 42564  
Ritzel Dr. Gertr., Ärztin  
Ritzel Dr. Karl, Facharzt
- 4 (E) \*Ernst Rob., Steueramtm.,  
Lörrach  
Bauplatz
- 6 (E) Jörger Fritz, Ing. ↔ 41895  
Bingler Hrm., Steuerrat ad.  
Bürkle Anita, Frau  
Wiefels Dr. Hch.,  
Bundesrichter
- 8 (E) Klotz Paul, WerkM. ad.  
Unger Wlt., techn. Zeichner
- 10 (E) Nardin Hans, Geschf.  
↔ 42333
- 12/14 Bauplatze
- 16 (E) Knauss Alb., Geschf.  
↔ 41850
- 18 (E) \*Hauk Wlh.,  
Gymnasiumstr. 16  
Ergotti Erich, Kfm. ↔ 42654  
Spatz Adam, Dr.  
+ Grötzinger Str. +

## Am Zimmerplatz

siehe  
Am Durlacher Bahnhof

## Am Zwinger

(Durlach)  
Stadtplan K 16  
Bei der ev. Kirche, zwischen  
Anthaus- und Mittelstr.  
Zwinger-Erweiterung des  
Rondenganges zum Vorplatz  
bei Stadttoren; hier beim  
BaslerTor

Nr. Linke Seite

+ Anthausstr. +

- 1 (E) Pfeiffer Frdr., Schuh-  
macherei  
Imdahl Edm., Mont.  
Lahnstein Siegfr., Arb.  
Mäule Luise, We.  
Schwander Klaus, Arbeiter  
Weiler Paula, We.
- 3 (E) Böhlinger Alb., Gastwirt  
Antritter Willi, Gasth.  
z. Weinberg ↔ 41564  
Cramer Hans, MaschArb.  
Scheidegg Otto, Schlosser  
Schweickert Wlt., Kfm.
- 5 (E) \*Stadt Karlsruhe  
Burger Hedwig, Verkf. n.  
Grundbuchamt K'he-Durlach  
↔ 20121  
Kiefer Ldw., Tankwart  
Städt. Hochbauamt, Abt.  
Durlach ↔ 20121 App. 69
- 7 (E) \*Schmidt Mina, We., Erben  
Armbruster Frida, We.  
Lotter Ldw., SchmiedeM.  
Märzluft Math.  
Schmiedewerkstatt  
Schaffert Frdr., Rentn.  
Schucker Max, städt. Ang.  
(Hvw.)  
Stahl Karl, Pens.  
Walter Karl, Schreiner
- 9 (E) \*Schmidt Mina, We.  
(Hvw.: Max Schucker,  
Am Zwinger 7)  
Friefritz, WerkzSchleifer  
Kraut Wm., Dreher  
Lotter Sofie, We.  
Schmidt Elsa, We.
- 11 (E) Bakker J., Kfm.  
Griener Siegf.,  
Sargausstattungen ↔ 41783  
Kaas Frz., Packer  
Seidl Lina, We.  
Sutter Frieda, We.  
Widmayer Lucie, We.,  
AutorepWerkst. u. Autohdl.  
↔ 41115
- 13 (E) \*Hofer André, Straßburg,  
Schwarzwaldstr. 29  
Adam Joh., Rentner  
Kuhn Hugo, Fensterreinig.  
Löhr Johann, Rentner  
Mayer Friederike, We.  
Rittershofer Hilda,  
Lederfärberei  
Schoch Ernst, Schreiner  
Seiler Maria, We.  
Spitaler Ldw., Bledner  
Steger Anna, We.  
Wackershauser Anna, We.  
Weiler Rosa, We.

- Hinterhaus  
Dörmann Rob., Lack- u.  
Farbengroßhdlg. (Lager)  
↔ 42297  
Gierich Karl, Auto- u. Motor-  
radrepWerkst.  
Höflisch August, Krafft.  
Knuth Hans, Kfm. Ang.  
Mauer Kurt, Metall- u.  
Schmuckwarenherst.  
Melichar Gottfr., Fräser  
Müller Wlh., Maurer  
Ostermeyer Otto, MaschTechn  
Peterhans Karl, Zugschaffner
- 15 (E) \*Lauinger Emil,  
Schöllbrunn, Kirchstr. 156  
Bialkowski Inge, We.  
Butz Ad., Maurer  
Fuchs Hans, Schlosserei  
Koch Frz., Arbeiter  
Lang Erw., Maurer  
Schmidt Frida, We.  
Schmidt Ldw., Bledn. (Hvw.)  
Stephany Ernst, Arbeiter  
Sutter Luise, We.

Wilhelm Müller

General-  
Vertretungen

BÜRO-EINRICHTUNGEN

Karlstraße 34

Fernruf 27080

# Büromaschinen