

Badische Landesbibliothek Karlsruhe

Digitale Sammlung der Badischen Landesbibliothek Karlsruhe

Am Stadtgarten

[urn:nbn:de:bsz:31-218996](https://nbn-resolving.org/urn:nbn:de:bsz:31-218996)



Hoepfner Bräu

vorzüglich und beliebt

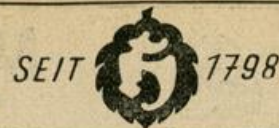

Am Friedhof

(Durlach)
Stadtplan J. K 17
Verläuft zwischen Neffler- u
Kastellstr.

Nr.

- 2 (E) Herrmann Karl,
Steinmetz M., Grabmalgesd.
Schmitt Rud., Fernmeldemont.

Am Grollenberg

siehe Gewann

Am Grünen Hag

(Rheinstrandsiedlung)
Stadtplan K 7
(Nicht bebaut)

Am Holderstrauch

(Rheinstrandsiedlung)
Stadtplan K 7
(Nicht bebaut)

Am Rennbuckel

Stadtplan G 8
Zieht von Berliner Str. in
Höhe des KfV Sportplatzes
zuerst in nordwestl., dann in
nördl. Richtung wieder zur
Berliner Str.
Behelfsheim:
(E) Maag Karl, Arbeiter
Martinek Karl, MolKArb.
(E) Müller Hedw., We.
Anders Martha, Frau

- 1 (E) Rausch Frz., Dipl.Ing.,
RbRat i. R.
3 (E) Hofer Charl., We.
Wittgruber Elisabeth, We.
9 (E) Schotte Sofie, We.
11 (E) Winkler Rud., Arbeiter
Frisch Wm., Assess.
Ruder Hch., MaschSchlosser
15 (E) *Seidel Alfr., Bachstr. 54
18 (E) Pflästerer Klara, Frau
Keller Hrm., El.Ing.
Schmitz Frdr., Rentn.
24 (E) *Neumann Kurt, Bruchsal,
Unteröwisheimer Str.
Bitterwolf Frid. sen., Bäcker
(Behelfsheim)
30 (E) Zimmermann Frieda, We.
Lingner Klaus, MaschBauing.
33 (E) *Bitterwolf Fridolin,
Bäcker
Bitterwolf Willi,
Kunstbauschlosser
36 (E) Engler Gerold, Dipl.Ing.
28038
37 (E) Bender Karl,
RegSekr. z. Wv.
Schmidt Harro, Ing.

Am Rosenbusch

(Rheinstrandsiedlung)
Stadtplan K 7

Am Rüppurrer Schloß

(Rüppurr)
Stadtplan M 11, 12
Rietbur = Haus, Wohnung
im Ried (Sumpf), 1109 tau-
chen zum ersten Mal die
Herren von Rietbur auf.
Um 1590 ging das Wasser-
schloß durch Kauf an die
Markgrafen von Baden-Dur-
lach über, 1907 wurde Rüppurr
in Karlsruhe einge-
meindet.
(Nicht bebaut)

Am Sixenrain

(Rüppurr)
Stadtplan O 11

Am Stadtgarten

Stadtplan K 11
Zieht von der Ettlinger Str.
zum Bahnhofplatz, entlang
des Stadtgartens

Nr. Linke Seite

+ Ettlinger Str. +

- 1 (E) *Bad. VersAnstalt für
Gemeinde- u. Körpersch.-
Beamte, Baumeisterstr. 2
(Hvw.: Emilie Müller,
Moltkestr. 17)
Auras Emma, We.,
Friseurgeschäft 31182
Bode Hedwig, KrkSchwester
Dolletschek Georgette, We.
Hack Hans Fr., HdlsVertr.
31535
Kaufmann Erika, VerwAng.
Kolb Otto-Peter, Auto-Spezial-
artikel-Großhdlg. 30396
Lamprecht Ad., Uhrengesch.
Müller Emil, Dir. 30588
Plessl A. & Co., Motorrad-
hdlg.

Plessl Anna Lotte, GeschInhn.
Rothenhöfer Osk., RegAmtm.
Stahl Herb., RegVermAssessor

- 3 (E) Richter Dr. Ad., Zahnarzt

31010

Joras Hans, Prokurist
Leppert Aug., PAMtmann

32382

Nagel Wih. oHG., Inh.: Ernst
u. Otto Fischer, Elektro- u.
Rundfunkgroßhdlg. 30943

Rieber Wilfr., Bürobedarf
(Laden) 30004

Sutter Frz., Pfadharb.

- 5 (E) Cremer Kurt, Hotelier
Bahnhof-Str. 30267

Bizerba-Dienst, Waagenrep.,
SpezWerkst. 30725

- 7 (E) *Zachmann Fr., Söllingen
Anderer Gebh., ElTedmiker
Anselm Frieda, We.

Döbele Ernst, Redakteur
Grünwald M., FbrVertreter
u. Auslager 30767

Hodapp Gerh., Mechaniker
Kaule Fritz, Schlosser

Keller Gg., techn.Bblnsp.
Mahke Kurt, Zollsek.

Rhenania Druck- u. Verlags-
GmbH., GeschSt. 31975

Schmieder Maria, We.
Trau Gerold, ElMechan.

+ Karl-Hoffmann-Str. +

- 9 (E) Dierle Dr. Peter,
Steuerberater 31744

Blum Bert, Werbegrphiker
30356 (Wohnung)

Gräber Else, We.
Möbel-Galler, Inh. Ant.

Galler, Möbelgesch. 31930
Ott Alfred, Bäcker

Streng Dora, We.
Wafner Anni, We.

- 11 (E) *Erbengemeinsch. Schuster
Brunner Egon, Ingenieur,
Schornstein- u. Feuerungs-
bau 30885

Fluhrer Elise, We.
Kesting Heinz, BkDir. iR.

Schucker Barb., We.
Schucker Hel., DSchneiderei

Schuster Fritz, Café 32244
Schuster Hermine, We.

Seith Lina, We.
Seitz Marie, Frau

Wohlwend Karl, RegBauM.,
Dipl.Ing. ben. 30885

- 13 (E) Vögele Hch. sen.,
GroßhdlVertr. 30562

Bergmann Dr. E., Zahnarzt
31021

Mappes Gg. KG., Nähmasch.,
Groß- u. Einzelhdl. 31983

Vögele Hch. jun., HdlsVertr.
31129

Vögele Hch. & Söhne, Groß-
HdlsVertretungen 30562

Welte Wlt., HuDFriseur
31718

Nr. Linke Seite

- 15 (E) *Farr Frdr.,
KarlHoffmannStr. 2
Galler Anton, Möbelhaus
31930
Schönig Dr. Alb., Frauenarzt,
Privatklinik 30733
+ Bahnhofplatz +

Rechte Seite

+ Ettlinger Str. +

- 2 (E) *Stadt Karlsruhe
Bardon Hrm., Ang.
Gärtner-Krankenkasse
(Ersatzkasse), Zahlstelle
Karlsruhe 31139
Speth Fritz, GärtnerM.
+ Bahnhofplatz +

Am Steinbruch

(Durlach)
Stadtplan K 17
Zieht von der Bergbahnstr.
nordöstl. bis z. Grötzinger Str.

Linke Seite

+ Bergbahnstr. +

- 1 (E) *Jung Wlt., Schulrat B

- 3 (E) *Berger Hedw., Kappel-
rodeck, Schloßbergstr. 163
Bauplatz

- 5 (E) *Benz Christ., KrimInsp.
Grötzinger Str. 10

- Trunzler Dr. Gösta, Arzt

- 7 (E) *Günther Willi, Hdls-
Vertr., Grötzinger Str. 41 B

- 9 (E) Apetz Harold, Textilvertr.,
41558

- 11 Bauplatz

- 13 (E) *Gerhart Sophie, We.
Kastellstr. 5a

- Reinhardt Max, Ang.
Sack Carl-Hans, GeschTeilh.
42665

- Steinbrenner Frdr., BkVorst.
Steinbrenner Maria, We.

- 15 (E) *Haury Geschw.,
Grötzinger Str. 58b

- 17 (E) Scheppe Helmut, StudRat

- 19 (E) Mätz Fritz, Bauing.
+ Grötzinger Str. +

Rechte Seite

+ Bergbahnstr. +

- 2 (E) Reichert Karl, BetrLtr.
42564

- Ritzel Dr. Gertr., Ärztin
Ritzel Dr. Karl, Facharzt

- 4 (E) *Ernst Rob., Steueramtm.,
Lörrach

- Bauplatz

- 6 (E) Jörger Fritz, Ing. 41895

- Bingler Hrm., Steuerrat ad.
Bürkle Anita, Frau

- Wiefels Dr. Hch.,
Bundesrichter

- 8 (E) Klotz Paul, WerkM. ad.
Unger Wlt., techn. Zeichner

- 10 (E) Nardin Hans, Geschf.
42333

- 12/14 Bauplatze

- 16 (E) Knauss Alb., Geschf.
41850

- 18 (E) *Hauk Wlt.,
Gymnasiumstr. 16

- Ergotti Erich, Kfm. 42654
Spatz Adam, Dr.
+ Grötzinger Str. +

Am Zimmerplatz

siehe
Am Durlacher Bahnhof

Am Zwinger

(Durlach)
Stadtplan K 16
Bei der ev. Kirche, zwischen
Amthaus- und Mittelstr.
Zwinger-Erweiterung des
Rondenganges zum Vorplatz
bei Stadttoren; hier beim
BaslerTor

Nr. Linke Seite

+ Amthausstr. +

- 1 (E) Pfeiffer Frdr., Schuh-
macherei
Imdahl Edm., Mont.
Lahnstein Siegfr., Arb.
Mäule Luise, We.
Schwander Klaus, Arbeiter
Weiler Paula, We.

- 3 (E) Böhlinger Alb., Gastwirt
Antritter Willi, Gasth.
z. Weinberg 41564

- Cramer Hans, MaschArb.
Scheidegg Otto, Schlosser
Schweickert Wlt., Kfm.

- 5 (E) *Stadt Karlsruhe
Burger Hedwig, Verkf. n.
Grundbuchamt K'he-Durlach
20121

- Kiefer Ldw., Tankwart
Städt. Hochbauamt, Abt.
Durlach 20121 App. 69

- 7 (E) *Schmidt Mina, We., Erben
Armbruster Frida, We.
Lotter Ldw., SchmiedeM.
Märzluft Math.

- Schmiedewerkstatt
Schaffert Frdr., Rentn.
Schucker Max, städt. Ang.
(Hvw.)

- Stahl Karl, Pens.
Walter Karl, Schreiner

- 9 (E) *Schmidt Mina, We.
(Hvw.: Max Schucker,
Am Zwinger 7)

- Friefritz, WerkzSchleifer
Kraut Wm., Dreher
Lotter Sofie, We.

- Schmidt Elsa, We.
11 (E) Bakker J., Kfm.
Griener Siegr.,

- Sargausstattungen 41783
Kaas Frz., Packer
Seidl Lina, We.

- Sutter Frieda, We.
Widmayer Lucie, We.,
AutorepWerkst. u. Autohdl.
41115

- 13 (E) *Hofer André, Straßburg,
Schwarzwaldstr. 29

- Adam Joh., Rentner
Kuhn Hugo, Fensterreinig.

- Löhr Johann, Rentner
Mayer Friederike, We.
Rittershofer Hilda,
Lederfärberei

- Schoch Ernst, Schreiner
Seiler Maria, We.
Spitaler Ldw., Bledner
Steger Anna, We.

- Wackershauser Anna, We.
Weiler Rosa, We.

- Hinterhaus
Dörmann Rob., Lack- u.
Farbengroßhdlg. (Lager)
42297

- Gierich Karl, Auto- u. Motor-
radrepWerkst.

- Höflich August, Kraftf.
Knuth Hans, Kfm. Ang.

- Mauer Kurt, Metall- u.
Schmuckwarenherst.

- Melichar Gottfr., Fräser
Müller Wlt., Maurer

- Ostermeyer Otto, MaschTechn
Peterhans Karl, Zugschaffner

- 15 (E) *Lauinger Emil,
Schöllbrunn, Kirchstr. 156

- Bialkowski Inge, We.
Butz Ad., Maurer

- Fuchs Hans, Schlosserei
Koch Frz., Arbeiter

- Lang Erw., Maurer
Schmidt Frida, We.

- Schmidt Ldw., Bledn. (Hvw.)
Stephany Ernst, Arbeiter
Sutter Luise, We.

Wilhelm Müller

General-
Vertretungen

BÜRO-EINRICHTUNGEN

Karlstraße 34

Fernruf 27080

Büromaschinen