

Badische Landesbibliothek Karlsruhe

Digitale Sammlung der Badischen Landesbibliothek Karlsruhe

August-Dosenbach-Straße

[urn:nbn:de:bsz:31-218996](https://nbn-resolving.org/urn:nbn:de:bsz:31-218996)

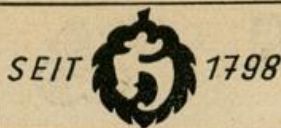

Hoepfner Bräu

vorzüglich und beliebt

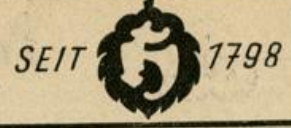

Nr. Rechte Seite

- 46 (E) *Hoepfner Fritz Brauereibesitzer, Rintheimer Str. 15
Brunst Frieda, Frau
Lüttmann Lina, Frau
Maurer Alb., MetzgerM.,
Wirtsch. u. Metzgerei z. Au
(Hvw.)
Partsch Rich., RundfMed.
Pfetzer Rosina, We.
Schröder Frdr., MaschSchlosser
Weishaupt Eug., Kellner
Weimann Wlh., HeizMonteur
- 48 Zählt zu Marienstr. 70
+ Marienstr. +
- 50/52 Liebfrauenkirche
- 54 (E) Eckert Albr., Bäckerei
→ 30055
Bickel Berthold, Arbeiter
Goos Friedrich, Schlosser
Hauser Gustav, Schlosser
Ludi Wilhelm, Kraftfahrer
Schilling Josef, Schneider
Volk Elfriede, Frau
Volk Maria, We.
Wachter Franz, Kraftfahrer
- 56 (E) *Grampp Chr., Direktor,
Boeckstr. 16
Abendschön Franz, PBetrAssst.
Abendschön Franz, PBetrAssst.
Anslinger Elisabeth, We.,
Weinhandlung u. Spirituosen
→ 30048
Felleisen Rich., Expedient
Friedmann Frz.,
Schuhmäderei
Glaser Karl, Rentner
Haugenstein Erich, OLOkführer
(Hvw.)
Haugenstein Karl, Kraftf.
Klee Gustav, Kraftfahrer
Kuhmann Geneviva, We.
Merklinger Georg, Arbeiter
Schmieder Anna, Frau
Steiner Erw., Emallierer
Wolf Robert, Rentner
- 58 (E) *Schneider Dr. med. Otto
(Hvw.: Walter Leonardic,
Kriegsstr. 144)
Bräuninger Alb., Kraftfahrer
Bruder Frieda, We.
Ehehalt Oskar, Blechnerei u.
Install. → 32378
Etzkorn Anton, Schlosser
Himmelsbach Luise, Rentnerin
Hurst Rob., LokHeizer
Kraus Martin, Angestellter
Leitz Alexander, Friseur
Leitz Elisabeth, We.
Lutz Lina, Frau
Müller Siegfr., Friseurgesch.
Samtmann Herta, Frau
Schiemann Gertr., We.
- 60 (E) *Goos, Rid u. Wachter,
Erbengemeinschaft
Dommer Adolf jr., Gipser
Hartmann Anna, We.
Merli Anton, SchuhmacherM.
Priester Art., Kraftfahrer
Schweizer Helmut, Schlosser
Steiner Otto, Gastst. z.
Deutschen Eiche → 31748
+ Hermannstr. +
- 60a (E) Seiter Josef, Gastw. zu
Badenia → 30816
Kapf Karl, ElMont.
Velte Hrm., Fernmeldemont.
Zimmer Emil, Pensionär
+ Dorotheastr. +
- 62 (E) Bernhardt Gust.,
Friseurgesch.
Baur Martha, We.
Binnig Franziska, We.
Buchmann Ant., BBeamt.
Heil Helmut, Kaufmann
+ Rüppurrer Str. +
Eigentümer von 64—82:
Gemeinn. Eisenbahner-
Baugen., Häuserstr. 14
- 64 Braun Herbert, Postschaffner
Ergenbeck Frieda, We.
Göckel Kurt, Postschaffner
Gross Alfred, Postkraftfahrer
Hellmann Jul., Ang.

Nr. Rechte Seite

- Hohnloser Berta, We.
Ihnatyschen Jos., Postinsp.
Kohnen Brnh., Werkführer
Mutter Albert, Postamtman
- 66 Dehn Adam, WerkM., (Hvw.)
Frantzke Arthur, PKraftf.
Hermann Wilhelm, PAsst.
Hiller Franz, PBeamter
Hopfinger Frz., Pfacharb.
Schittenhelm Alois, Plnsp.
Titelius Ldw., PSchaffn.
Vitek Maria, We.
- 68 Günther Ernst, Lagerleiter
Leyerle Aug., VersAng.
Luft Rolf, VAng.
Mehler Hrm., Ang.
Müller Frz., Elektr.
Neujokat Elise, We.
Neumann Rud., Schlosser
Scherer Rud., Bauing.
Schmidt Elisab., Frau
Schmidt Harri, Buchb.
Stüber Otto, VersAng.
Werthwein Gerh.,
WachtM. d. LP.
- 70 Bier Leopold, Lokf.
Brenkmann Rolf, kfm. Ang.
→ 31240
Broda Gust., Arb.
Brureiner Wlh., BbBetrWart
Buksh Hrm., Lehrer zWv.
Fischer Anna, Frau
Herrmann Paul, ResLokf.
König Hermann, Schlosser
Vogt Lydia, We.
Walter Alfr., Tapez. (Hvw.)
Werling Michael, Rentner
Wiegand Hans, kfm Ang.
Zimmermann Kurt, Elektr.
- 72 Diebold Kurt, KfzHandw.
Ell Frz., Schlosser
Ell Moritz, AmtsOGeh. aD.
Fritzsche Wlt., Arbeiter
Haiber Wilhelm, Rentn.
Herlan Joh., RbSchaffner aD.
Kloß Friedrich, Marketeur
Kloß Josef, RbBeamter aD.
Kloß Otto, OLOkführer
Lumpf Berta, We.
Ohlheiser Gg., SignWerkf.
(Hvw.)
- 74 Armbruster Genevafa, We.
Friesse Gertrud, Frau
Gassner Otto, Ladeschaffn. iR.
Göbelbecker Gustav, OZugf.
(Hvw.)
Hauser Maria, We.
Hauser Michael, StbWagf.
Jaggy Konrad, ArbPrüfer
Maier Anna, We.
Stocker Therese, We.
+ Häuserstr. +
- 76 Braun Hrm., WerkM.
Gartner Bernh., Lokf.
Geyer Kurt, VerwInsp.
Glöde Anna, Rentn.
Gruse Karl, PAsstAnw.
Löhr Alfr., Bauing.
Nunn Otto, Lokf.
Ruff Gisela, Frau
Stiefel Rud., BbOlInsp.
Weinheimer Willi, kfm. Ang.
Zangl Elisab., We.
- 78 Birmele Gustav, Kellner
Danneck Albert, Heizer (Hvw.)
Didzun Frz., Lehrer
Liebert Helm., Ang.
Maurath Franz, BbOSEkr.
Schnerr Klara, We.
Schubert Hiltmar, Student
Zeh Karl, OLOkführer
- 80 Danneck Ad., OLOkf. aD.
(Hvw.)
Diener Frdr., VermOSEkr.
Fertig Käthchen, OPSEkrn.
Grumann Maria, We.
Joos Emil, BbOSEkr.
Münch Elise, We.
Pfeifer August, Rentn.
Schneider Anna Maria,
RegAssistentin iR.
Wicker August, OLOkführer

Nr. Rechte Seite

- 82 Bader Therese, We.
Baumann Wlh., Geschf.
Bibus Maria, We.
Dreikluft Wlh., ElMonteur
Eggert Herb., Buchh.
Eiermann Wlt., VerwInsp.
Frank Frdr., VermInsp.
Gundlach Franz, Rentn.
Limburg Otto, VerwOSEkr.
Weick Josefa, We.
+ Stuttgarter Str. +

August-Dosenbach-Straße

(Rheinstrandsiedlung)
Stadtplan JK 7
Beginnt an der Pfalzstr. bei
der Eckenerstr. und zieht zur
Siedlung des Mieter- und
Bauvereins
Benannt nach dem Dreher
Aug. Dosenbach
1933 von der Gestapo er-
schossen
(Nicht bebaut)

August-Dürr-Straße

Stadtplan J 11
Beginnt an der Ritterstr. und
zieht an der Südseite des Real-
gymnasiums (Goetheschule)
nach der Karlstr. (Nr. 57)
Kommerzienrat u. Altstadtrat
August Dürr, Ehrenbürger
der Stadt

Linke Seite

+ Ritterstr. +

- 1 (E) *Mieter- und Bauverein
(Hvw.: Ph. Günther, Nowack-
anlage 6)
Dobbertin Elise, We.
Kaufmann Lina, We.
Kaufmann Wlh., KrkPflg.
Klebsattel Emma, We.
König Hans, Arbeiter
Küppers Karl, Pens. → 23431
Leutke Lina, We.
Leutke Max, VersInsp.
→ 25062
Lutz Hans, Bauing. → 26935
Maurer Gust., BbOSEkr.
Maurer Herb., Kraftf.
Metzger Bruno, Ang.
Metzger Jos., Vertr.
Nagel Karl, RbSchaffn. aD.
Neuwirth Franz,
Schmuckwarenherstellung
Otto Marta, Frau
Pakendorf Irma, Frau
Sinner Sigm., BkKfm.
- 3 (E) *Wenz Ernst,
Gebhardstr. 19
Badmann Karl, Pfortner
Bollmann Cäcilie, We.
Dalichow Paul, RegOlinspektor
Dittrich Lisbeth, Frau
Durczynski Hch., Kraftf.
Geyer Anna, We.
Hirn Emilie, We.
Hölzer Ottilie, Frau
Jäger Hdw., We.
Kroneck Theo, Buchh.
Langnickel Heinz, kfm. Ang.
Michels Dr. jur. Frz., Synd.
Neumaier Pauline, We.
Planert Anne,
Lebensmittelgesch.
Planert Erich, HdlsVertr.
→ 23679
Planert Erich, Kfm.
Schmitt Thekla, Privat
Steinbrenner Marie, We.
Teuber Fritz, Pianist
- 5 (E) *Heder Art., Yorkstr. 61
Barth Fritz, WerkM. (Hvw.)
Esting Hrm., Apotheker
Ganz Val., Gastwirt → 24410
Göggel Elise, DSchneiderei
Göggel Max, Polizeim.

Nr. Linke Seite

- Günter Anna, Rentnerin
Hafner Otto, ORegRat
Metzger Emma, We.
Paris Eduard, KammacherM.
Schneider Wlh., OJustRat aD.
Siemon Eleonore, Ang.
Stolz Martha, Frau
Wiegand Paul, VerwOSEkr.
Zink Sofie, We.
- 7 (E) *Wenzel Dr. med.,
Philippsburg, Marktpl. 8
(Hvw.: Dr. Frz. Mavhofer,
Philippsburg, RoteTorStr.48)
Amann Elisabeth, PSEkrn.
Gondorf Franz, Rentner
Hieke Frdr., Herren- u.
Damenfriseurgesch. → 60336
Holzapfel Karl, Blechner
u. Installateur
Kochendörfer Fritz, OStudDir.
Kühlwein Dr. Hans,
Privatdozent → 60568
Maruhn Gertr., Frau
Riehl Otto, Eisenbahner
Veska Luise, Frau
Walser Anselm, BbAmtmann
- 9 (E) *Eder Geschwister
Berghausen
(Hvw.: Walter Leonardic,
Kriegsstr. 144)
Berner Otto, StbSchaffner
Bohner Albert, Med.
Fiedler Frdr., Oing.
Gruber Georg, städt. Ang.
Haschke Joh., Rentner
Hellingner Dr. Kurt,
Betriebsprüfer 24497
Kiefer Dr. Wlt., prakt. Arzt
→ 24488
Maier Bruno, Elektromonteur
Nezadal Berta, Herst. von
Schnittmusterschablonen
Nezadal Eugenie, We.
Nezadal Karl,
Schablonenhersteller
Schoen Dr. Ferdinand, Dozent
f. ger. Medizin, Nerv. Arzt
→ 25518
Schönthal Josefine, We.
Stöffler Mimi, Frau
Vieweger Heinz, Stereotypneur
Vollmer Wrn., Archit.
→ 27746
+ Renckstr. +
+ Karlstr. +
- Rechte Seite**
+ Ritterstr. +
- 2 (E) *Volkswohnung gGmbH.,
Beiertheimer Allee 1
Dressler Auguste, We.
Edelmann Johann Anton,
Stadtbaumtm. iR.
Freymann Henry,
Bankbevollmächtigter
Füner Dr. Andr.,
Vertrauensarzt
Hammerl Anne-Maria, Rentn.
Jungwirth Franziska, Frau
Klimesch Gerh., kfm. Ltr.
→ 60893
Kranz Gotthard, Aquisiteur
Kratz Friedel, We.
Pfauder Otto, Buchdrucker
Rittelmann Elise, Privat
Schlewer Erich, HdlsVertr.
→ 28374
Schneider Rosa, We.
Schnurr Hermann, KfzM.
Schölzel Heinz, Elektriker
Wörtz Anton, HdlsVertr.
- 4 (E) u. Hvw.: wie Nr. 2
Bierer Karl-Frdr., Archit.
→ 28260
Bledschmidt Helene, We.
Dinner Maria, Frau
Disdorn Maria, We. → 27616
Friak Flora, Näherin
Gesellschaft z. Wahrung der
bürgerl. Grundrechte e.V.
→ 27616
Hammer Karl, Kellner

Wilhelm Müller

General-
Vertretungen

BÜRO-EINRICHTUNGEN

Karlstraße 34

Fernruf 27080

Büromaschinen