

Badische Landesbibliothek Karlsruhe

Digitale Sammlung der Badischen Landesbibliothek Karlsruhe

Jollystraße

[urn:nbn:de:bsz:31-219036](https://nbn-resolving.org/urn:nbn:de:bsz:31-219036)



MONINGER BIER

anerkannt hervorragend



Nr. Linke Seite

- 5 (E) *Oldenburger VersGes., Oldenburg
Böhler Gebr. & Co. AG., Edelstahlwerk, Zweigbüro
↳ 25516
Lange Wrn., BezDir. (Hvw.)
Müller Kurt, kfm. Ang.
Neuer Gertr., We.
Oldenburger Vers.-Ges., BezDir. ↳ 25314
- 7 (E) *Hess Aug., Mozartstr. 13 u. Meier Martha, BkKfm.
↳ 28443
Bender Dr. Dr. Karl, Thiemann Wlt.-Joach. u. Schneider Wlt., Rechtsanw.-Büro ↳ 24912
Hildenbrand Karl, HdlsVertr. ↳ 22370
Rheinheimer Wlt., Geschf. ↳ 27078
+ Reinhold-Frank-Str. +
- 9-11 (E) *Aachener u. Münchener Lebensversich. (AG.) Bedtke Wrn., VAng. (Hvw.)
Büchner Gertr., We.
Büchner Rudolf, Professor ↳ 26236
Fückert Emil, Kfm. ↳ 28828
Guth Alb., BezDir. ↳ 22348
Hirt Eugen, Dir. ↳ 82613
Müller Hdw., Frau
Schmelcher Osk., Syndikus iR., Rechtsanw. ↳ 24839
Seiffert Konr., VDir. ↳ 21692
- 11a (E) *Heine K. Hch. GmbH. Heine Karl Hch. GmbH. & Co., Versandgesch. ↳ 22870
Spindler Herb., HausM.
- 13 Fällt aus
- 15 (E) *Heine K. Hch. GmbH. Bachmann Hertha, We. ↳ 22369
Krieger Johanna, Frau
Panke H., med. Laboratorium ↳ 21273
- 17 (E) *Gagfah, Mündern Bucher Ferdinand, Geschf. ↳ 24590
Dewald Hrm., Ang.
Hanow Lisa, VerwAng.
Hoeltzl Lioba, VerwAng.
Killian Rupert, Werkvertr.
Klimmer Josefine, VerwAng. ↳ 26190
Kühn Frida, VerwAng.
Nissen Annaliese, We. ↳ 28308
Reinert Hdw., BehAng.
Scherer Michael, MaschSchloss.
Schumacher Hans, VerwInsp.
Telsdow Hdw., We.
+ Riefstahlstr. +

Rechte Seite

- + Fichtestr. +
- 2 (E) *Land Baden-Württemberg (Hvw.: Staatl. Liegenschaftsamt, Kreuzstr. 1)
Christ Dr. Ferd., RegDir. iR.
Eisemann Karl, VerwGerPräs. ↳ 22732
Emmelmann Dr. Osk., RegDir. ↳ 20894
Kunz Jos., MaschM. aD.
Polheim Dr. Pet. v. Chem. ↳ 24174
Schultheiß Dr. Gustav, VerwGerDir.
+ Schirmerstr. +
- 4-6 (E) Raab Kärcher GmbH. ↳ 22901
Raab Kärcher Handelsges. mbH. ↳ *22901
Allzaver Jos., HausM.
- 8 (E) Schlaile Mathilde, We., u. Schlaile Wlt., Geschf. ↳ 27812
Platz Fritz, RegBauM., Archit. ↳ 23115
- 10 (E) Figlestahler Dr. Otto Rechtsanw. ↳ 26135
Mondon Wrn., kfm. Ang.
Rau Edith Maria, Lehrerin ↳ 26609
- 12 (E) u. Hvw.: wie Nr. 2
Harder Hilde, Frau
Hötzel Karl, PolKommissar

Nr. Rechte Seite

- Honold Alice, We.
Rommel Ad., KrimOsekr. aD.
Schachenmeier Prof. Dr. Emil, RbDir. iR. u. Prof. a. d. TH. ↳ 20321
Schachenmeier Hanna, Schriftstellerin
Schneider Anna Maria, We. ↳ 26590
- 14 (E) *Hoepfner Leon., u. Wunderlich Dr. Rich., Arzt ↳ 27848
- Hasenstab Irma, Bibl.Inspn.
- 16 (E) *Roth Juliane, Erben Bodmann Mart., Ing. ↳ 24865
Früh Dr. Wlt., StudRat ↳ 21747
Rouvé Dr. Gerh., Dipl.Ing.
Schorb Wrn., NähmaschMedh.
+ Reinhold-Frank-Str. +
- 18 (E) Stud. Verb. „Teutonia“ (Hvw.: Dir. Glaser, Karlstr. 13)
Bad. Hochschule u. Konservatorium für Musik ↳ 28080
- 20 (E) wie Nr. 18
Bad. Hochschule u. Konservatorium für Musik ↳ 28080
- Traub Engelbert, HausM.
- 22 (E) Obenhack Hch., Fabrikant ↳ 22346
Groh Klara, We. ↳ 20859
Naumann Dr. Erich, MinRat ↳ 27779
Obenhack Dr. Alex., AssArzt
Schnarrenberger Wlt., Prof. ↳ 27035
- 24 (E) Guhl Rolf, GeschTeilh. ↳ 28810
Gräff Mathilde, We. ↳ 23054
Kerschgens Annemarie, Frau
Ruf Edwin A., DHuigroßhdlg. ↳ 28810
Ruf Frieda, GeschTeilhbn. ↳ 28810
„Südwestbild“ Hans Schlitz, Atelier f. Bildberichterstattg. ↳ 26476
+ Riefstahlstr. +

Johann-Strauß-Straße

(Durlach)
Stadtplan J 15
Im Dornwäldle südlich und gleichlaufend der Landstraße nach Karlsruhe
Joh. Strauß, Wiener Komponist, „Walzerkönig“, geb. 1804, gest. 1849
(Einseitig bebaut)
+ Millöckerstr. +
+ Lortzingstr. +

- 1 (E) *Gemeinn. Siedlungsges. des Hilfsw. d. ev. Kirchen Heidelberg, Jahnstr. 8
Conrads Gertr., Frau
Dunkel Paul, PFacharb.
Essig Hans, FriseurM.
Gräkel Helene, We. ↳ 43269
Hamberger Erich, Merh.
Kanzler Erich, PBetrWart
Michael Kurt, StSekt.
Reidile Hlm., FriseurM.
Wuttig Günther, VerwAng.
- 1a (E) wie Nr. 1
Böhm Florian, PFacharb.
Engelbach Rob., BkBeamt. (Hvw.)
Fey Wlt.-Heinz, OPRat ↳ 41694
Sommerfeld Hlm., PolWachtM.
Eigentümer von Nr. 2-10:
Mieter- u. Bauverein, EttlingerStr. 3
(Hvw.: Otto Krebs, AntonBrucknerStr. 13)
- 2 Fesenbeck Karl., StbOWagf. aD.
Hendler Rob., Pförtner

Nr.

- Kröner Rud., Rentner
Ochs Otto, WerkM.
Philipp Anna, We.
Scheuffler Lina, We.
Wetz Dorothea, We.
Zahler Johanna, Frau
- 3 Altfelix Frieda, We.
Bender Frdr., WerkM.
Dauth Rhrd., Dipl.Ing.
Göbel Dr. Ernst-Frdr., Ing.
Hörner Jos., PolM. ↳ 43161
Lainger Max, Packer
Lainger Rud., Arbeiter
Mayer Karl, NähmaschMedh.
Meier Anna, Frau
- 4 Flad Adam, RegOlInsp. aD.
Grötz Eug., OIng. ↳ 27351
Nellmann Hilda, We.
Nellmann Maja, Berufsschullehrn.
Weixler Edm., Schrein.
- 5 App Maria, We.
Bilzer Diether, Konstrukteur
Elbing Fritz, Arbeiter
Förster Magd., We.
Hofer Hch., Prokurist
Kamp Hdw. von, DirSekrn.
Oehmichen Wlt., Ellng.
Schlüter Mina, Frau
Schurhammer Fritz, Einzelhandelskfm. ↳ 23045
- 6 Bleck Heinz, Anzeigen-u. Werbeltr. ↳ 41989
Hilpert Lisel., Frau
Kaltenbach Marg., Frau
Keller Wlt., Techniker
Offenburger Karl, RbOlInsp. aD.
Scheibe Oskar, Medh.
Schneider Hans, RegInsp.
Steinbrunn Karl, Schlosser
- 7 Bächle Karol., We.
Eck Rich., Stadtamtsrat
Konsumgen. Karlsruhe eGmbH., VerteilStelle Nr. 70
Latn Frieda, We.
Miedtke Rudi, Verlagsang.
+ Anton-Bruckner-Str. +
- 8 Groh Frdr., PSchaffnAnw.
Hänsel Hellm., Gärtner
Hutt Helm., Kontrolleur
Kochanetzki Aug., Rentner
Lang Hrm., KfzHandw.
Schwander Frdr. jun., Arb.
Sprenzer Herb., StbSchaffn.
Wagenblatt Hrm., Musiker
- 9 Deiß Bernh., Arb.
Ertl Frz., Ang.
Fuchs Wlt., Elektriker
Hein Egon, Krafft.
Hoppe Margot, Verknf.
Klett Herb., Kranf.
Klingler Erna, Frau
Kopisch Karl, Drucker
Mayer Karl, Rentner
Moser Jakob, Rentner
Preiß Berthold, BbArb.
Schäfer Karl jun., Telefonist
- 10 Demko Michael, StbSchaffn.
Dummann Wrn., PFacharb.
Kuchenreuther Karl, KreisverwSekt.
Maile Kurt, MaschFormer
Meldier Wlt., Schlosser
Naumann Erhard, StSekt.
Remmele Helm., BkAng.
Seiter Willy, StbSchaffn.
+ Josef-Kraus-Str. +

Jollystraße

Stadtplan J 10, 11
Beginn an der Karlstr. bei der Klaupredtstr. und endet an der Kriegsstr. bei der ReinholdFrankStr.
Julius Jolly, bad. Staatsminister, geb. 1823, gest. 1891
Linke Seite
+ Karlstr. +
+ Klaupredtstr. +
1 (E) *Schmidt Aennie, Opfenbach i. Allg. (Hvw.: Gertr. Deimling, Erzbergerstr. 6)

Nr. Linke Seite

- Daum Alb., Krafft.
Föll Aug., Olokheizer
Haslinger Adele, LebensmGesch. ↳ 28408
Herzog Frdr., Feinmch.
Lotz Frdr., Arbeiter
Lotz Klara, We.
Petri Elisabeth, We.
Vollrath Hansjörg, ElTechn.
Wieder Ella, Frau
- 3 (E) *Bull Emil, Kfm. Nonnenbühl 6 (Hvw.: Emil Klingler, Morgenstr. 51)
Fischer Hrm., SchreinerM.
Herger Hans, ElektroM.
Schenk Lina, Gesundh.-Pflegn. iR.
Schmidt Wlt., OAtm. aD.
Schneider Emil, OInsp. aD.
Zweit Heinz, Feinmch.
- 5 (E) *Kaubeck M., We., Niefern (Hvw.: Emil Jäger, Boeckstr. 29)
Amolsch Luise, Frau
Bengel Anna, We.
Mayer Wrn., VerwAng.
Mauthe Maria, We.
Mauthe Wlt., Rentner
Scheffler Emmy, Privat
Scheffler Eugenie, RegOlInsp. aD.
Stapf Hugo, FrisM., GesdInhg.
- 7 (E) *Dolde Ida, Bulach
Birk Anna, Nonnenbühl 6 u. HFrisurgegesch. ↳ 20065
Hoffmann Otto, Polsterer,
Karle Rob., BbZugf.
Steinberg Hrm., Rentn.
Tremli Frz., Betriebswirtschaftler
- 9 (E) Jordan Frdr., Bäckerei ↳ 22337
Bandura Eva, Frau
Doll Gg., StbSchaffn.
Fabacher Gertrud, We.
Freitag Ldw., Betonbauer
Ilg Fritz, Schmied
Preu Alois, PHSchaffner
- 11 (E) Kiesling Gertr., Frau
Kärcher Wilhelmine, Frau
Kiesling Ernst, Kfm. ↳ 23613
Lansche Oskar, Kfm.
Müller Gustav, Metzgerei ↳ 26473
Rohmfeld Jos., Weber
Schimak Frz., Arbeiter
Sobotka Wolff., Dreher
Staub Anna, Frau
- 13 (E) *Boegler Hrm., Rendkstr. 5 u. Boegler Paul, Blechn.-u. InstallGesch. ↳ 28557
Baumann Alfr., Kfm.
Dreher Heini, Maurer
Goldschmidt Franziska, We.
Hän Anna, We.
Hettinger Wlt., Gelderheber
Traub Karl, MaschSchlosser
Weber Elisab., Büroang.
Wendling Hrm., Gärtner
Hinterhaus
Engel Rhrd., AbtLtr.
Mayer Margar., We.
Rohleder Wlt., Install.
Schuster Marie, Rentn.
- 15 (E) *Gottschalk Marg., We., Hirschstr. 75 (Hvw.: Jos. Müller, Roonstr. 5)
Alt Hans, VerwSekt.
Bender Wlt., Prof. iR.
Essig Karl, Krafft.
Müller Jos., Bau- u. Möbelschreinerei ↳ 21534
Müller Karl, LebensmGesch. ↳ 21638
Rissling Kath., We.
Weinhold Marg., We.

MATHÄUS VOGEL

HIRSCHSTRASSE 42-44
Ruf: Sammel-Nr. 22411

AUTOVERMIETUNG mit Fahrer

Stadt-, Fern-, Hochzeit- u. Beerdigungsfahrten
mit 180er bis 220er Mercedes

Holz- und Bautenschutz Ruf 3 - 1 - 2 - 3 - 4

A. Springer, Ettlinger Straße 51

Nr. Linke Seite

- 17 (E) Walz Hilde, Drogistin, GeschInnh. \rightarrow 28689
Barth Angela, We.
Duffner Rob., Lagerist
Heinzelmann Mina, Schneidn.
Kalmbach Luise, Frau
Ruh Erich, MasSchlosser
Walz Th., Drogerie \rightarrow 28689
Wilhelm Alb., JustAng. ad.
Hinterhaus
Holl Frz., Schlosser
Melchers Alfr., Kfm.
Melchers Luise, Frau
Zoller Emma, We.
19 (E) *Faaß Karlheinz
Steiger Frz., Hotel-Rest.
„Albtal“ \rightarrow 26360
21 (E) wie Nr. 19
Baldauf Aug., städt.Arb.
Baldenecker Ed., Rentn.
Link Emilie, We.
Lintner Auguste, We.
Lintner Joh., Kürschner
Hinterhaus
Faaß Chr., Buchdruckerei u.
Verlagsanstalt
Inh. Franz Stitzel \rightarrow 26484
23 (E) *Merkle Anton, München-
Lochhamm, Arnepeckstr. 5
(Hvw.: Frz. Büchler,
Augustastr. 14)
Burgstahler Maria, Frau
Glanz Klara, Papier- u.
Schreibwaren
Hansert Gottfr., SchneiderM.
Kappeler Frieda, We.
Klett Clara, GeschInh.
Klett Karl, Schriftensmaler
Sternberg Kurt, kfm.Ang.
Straub Karl, Buchb.
Sutter Hch., Kraftf.
Weis Erwin, Maler
25 (E) Singer Susanne, We.,
GeschInh.
Grabka Ewald, Kraftf.
Hauk Emilie, We.
Herold Emma, Sozialbeamtin
i.R.
Herold Lina, Hauptlehrerin
i.R.
Noe Anton, Kfm.
Schindelka Hdw., We.
Singer J., Elektro-
InstallGesch. \rightarrow 23388
27 (E) Schmalacker Aug.,
Bäckerei u. Kondit. \rightarrow 22875
Baur Martha, Frau
Bohnert Moritz, Rentn.
+ Roonstr. +
+ Hirschstr. +
29-31 (E) *Kilius Gerh., Neureut,
Hauptstr. 112
Baumann Wih., Plusp.
Blank Günter, PGewerksch.-
Sekt. \rightarrow 21603
Braun Peter, PFacharb.
Hermann Cornelius,
Laborant
Hermann Helene,
DSchneiderei
Kiefer Dr. Karl, Ing.
Kuhn Luise Wwe.
Leidemann Frz., Kfm.
Lüddecke Herb., Spritz-
lackierer
Müller Ernst, Fachberater
Pehlke Carl, Kraftf.
Pakar Alma, We.
Rätz Emil, Passt.
Reif Herb., Ing.
Schmitt Edw., Buchh.
Schoblocher Kath., We.
Schretzmann Willi, StInsp.
Schubart Dr. Hans, Dozent
 \rightarrow 25684
Twardokus Horst, MaschIng.
Wenger Elisabeth, Frau
33-35 (E) *Merkle Dr. Rob., Arzt,
Allershausen Kr. Freising
Arnold Gg., Rentn.
Billmann Hanns Otto, Ang.
Born Wilhelmine, Frau
Brandt Wlt., Prok.
Burger Luise, Frau

Nr. Linke Seite

- Fahner-Heitmann Claire,
GeschInnh.
Jocham Rolf, Chefdekorateur
Matschinsky Ortwin, HLehrer
Moch Karlheinz, kfm. Ang.
 \rightarrow 28108
Müller Otto, DiplIng.
 \rightarrow 27233,
Ritzi Mariann, Frau
Six Ldw., Ing.
37 (E) Schönberger Ad., städt.
Fürsorger
Hofmann Frieda, Frau
Kammerer Frdr., Landesprod.
Großhdlg \rightarrow 28876
Roman Lina, Frau
Treu Emma, We.
39 (E) Wolf Hdw., We.
Liebscher Wlt., Maler
Müller Fritz, UhrmacherM.
Ries Johanna, Telefonistin
Ries Magd., We.
Viesel Hch., Metzger
41 (E) *Scholl Elsa u. *Bieg Hilda,
Chicago
(Hvw.: Dr. Willy Mahl,
Regensburg)
Dohnal Karl, Maurer
Ebersbach Karol, We.
Füller Frdr., ORdRat iR.
Gabriel Eleonore, We.
Gabriel Wih., StbSchaffn.
Hellstern Erwin, Maurer
Komma Margarete, We.
Müller Karl, LebensmKfm.
Mutter Jörg, Bühnenbildner
Pölkow Hans, MaurerM.
Walker Charl., Rentn
43 (E) Fischer Erwin,
Zahnarzt \rightarrow 26307
u. Ehefrau
Bernhauer Alois, Schlosser
Bracher Herb., Zahnarzt
 \rightarrow 26307 (Praxis)
Golling Adolf, StbSchaffn.
Ringel Auguste, We.
Völz-Ringel Irma,
DSchneiderei \rightarrow 21272
45 (E) *Beier, Geschw.
Beier Margar., HLehrn. iR.
Beier Paul, Prof. ad. (Hvw.)
Hund Fritz, Großhdlg.
el. Kleinbeleuchtung \rightarrow 25686
Kudella Osw., Schlosser
Reigber Marta, Rentnerin
Schottmüller Emeline, We.
Seidel Emil, Kfm.
Weyer Elisabeth, Rentn.
47 (E) *Häfele, Erben
Bitterich Gertr., We.
Friedrich Jos., Rentn.
Gebhard Dr. Ed., Rechtsanw.
 \rightarrow 24572
Gretz Sofie, BehAng.
Häfele Gertr., OLehrn.
Kuhnert Johanna, We.
Müller Elfr., Sekrn.
Onnen Onno, DiplIng.
Staedtler Alb., Pens.
49 (E) *Gössel K., KG.,
Gartenstr. 56a
(Hvw.: Sgfr. Lämmler,
Reinhold-Frank-Str. 48)
Acker Frz., Korrektor
Ascher Hdw., We.
Budier Frz., Wadm.
Huber Hdw., Friseurgesch.
 \rightarrow 25675
Huber Wlt., Arbeiter
Kastner Emil, VAng.
Küpferle Lina, We.
Muller Maria, We.
Pfirtmann Karl, kfm.Ang.
Reuschling Wih., BehAng.
Sandmayer Frieda, We.
Scheuermann Artur, kfm.Ang.
Schmalbach Leonie, We.
Seifer Dr. Art., Verbandsdir.
 \rightarrow 20861
Straub Hch., Stadtamt.
Wallstein Günter, techn.Ang.
+ Boeckstr. +
+ Putlitzstr. +
51-53 (E) Ehret Karl, Aral-Tank-
stelle \rightarrow 24443
Beck Manfr., VerwInsp.

Nr. Linke Seite

- Bodmer Hans, Verskfm.
 \rightarrow 21714
Bodmer Sofie, We.
Ebel Dieter, Bundeswehrangeh.
Golda Franz, Schneiderei
 \rightarrow 22484
Hilberg Hch., GeschInh.
 \rightarrow 22007
Huth Günter, Arch. \rightarrow 22106
Kipp Peter, Dipl.Ing.
Kohler Frdr.,
OFerameldewerkM. iR.
Maes Paula, PS-Bier- u. Wein-
stube \rightarrow 23225
Münchener LebensversAnstalt
AG., BezDir. Stuttgart,
Büro K'he. \rightarrow 21714
55 (E) wie Nr. 51-53
Aurich Gerh., Lokführer
Bauz Emil, WerkM.
Behlke Karl, HeizMonteur
Graz Wit., VerwOlinsp.
Kraemer Erwin, kfm. Ang.
Mante Jos., KreisverwAmt-
mann \rightarrow 24475
Neu Jos., Helfer in Steuer-
sachen \rightarrow 24894
Trefft Alfr., JustOSekt.
Weber Arthur, Eling. Stadt-
amt. z. Wv.
Ziegler Amelie, We.
57 (E) *Lämmchen Dr. Kurt u.
*Eugen Benner, Hoffstr. 1
(Hvw.: Otto Ströhlein,
Veidenstr. 17)
Broca Renato, Ang.
Burkard Kurt, Elektrolnst.
Gerber Erich, Ing.
Henes Heinz, kfm.Ang.
Huber Emil, kfm. Ang.
Kliebe Ad., MaschinenM.
 \rightarrow 22560
Kostetzky Hubert, techn. Ang.
Meier Max, kfm. Ang.
Rupp Erich, VAng.
Schäfer Hans, EIMonteur
Schäfer Paula, We.
Schartmann Siegf., Vertr.
Wessel Hch., ReisebüroIrt.
59 (E) *Reimold Otto, Stuttgart-
Vaihingen u. andere
Diedler Otto, SchreinerM.
 \rightarrow 20862
Diedler Ruth, GeschInnh.
Dölz Lotti, kfm. Ang.
Frankholz Erich, Ing.
Kurzenhäuser Aug., Helfer in
Steuern. \rightarrow 28406
Kurzenhäuser Wlt., HdlsVert.
 \rightarrow 25388
Pantsch Alfs., Lagerverw.
Seydler Joach., Graphiker
61 (E) *Enderle Hch.,
Königsbach, Kirchstr. 3
Dittrich Paul, Dipl.Ing.
Kiefert Marie, We.
Mantz Berta, We.
Mantz-Unzüge KG.,
Möbeltransp. \rightarrow 22636
Ohlmeier Rich., Substitut
Witte mann Otto, OWerkM.
Zeller Rud., Schlosser (Hvw.)
63 (E) *Landeszentralbank
von Baden-Württemberg
Alker Herb., BkBeamt.
Becker Frdr., BkOSekt.
Bräuninger Emil, BkBeamt.
Breutel Karl, BkInsp.
Dittes Luise, We.
Lohr Else, We.
Maier Gg., BkOlinsp. iR.
Neumann Joh., BkOlinsp. iR.
65 (E) *Lohr Else, Jollystr. 63
(Hvw.: Adlh. John,
Gebhardstr. 54)
Ascher Hel., Frau
Fleckenstein Hch., Ing. \rightarrow 26168
Herold Peter, Prof. iR.
Kerber Rosa, We.
Sappe Cäcilie, We.
Sappe Marie, DSchneiderei
 \rightarrow 25252
67 (E) *Traub Paula, Zehntstr. 7
Außenamt Karlsruhe der LVA
 \rightarrow 22124

Nr. Linke Seite

- Burkart Fritz, MaurerM.
Dahlinger Alfr., Bauschlosser
(Hvw.)
Dahlinger Helga, Kleider-
verleih \rightarrow 21182
Franz Gerda, BehAng.
Franz Johanna, We.
Fritsch Hdw., Frau
Hettmansperger Frz.,
techn.Zeichner
Hofmann Karl, Schlosser
Reich Erich, Elektr.
Schwarzenberger Helm.,
Schrifts.
69 (E) Crocoll Wih.,
ZimmerM. iR.
Billing Sybilla, We.
Böss Jak., Heizungsmont.
Kreuter Anton, Vertr.
Maenner Ingeborg, Frau
Merkel Gg., Rentn.
Stenzel Ida, Bibliothekarin
71 (E) *Crocoll Marie, Erben
(Hvw.: Wih. Crocoll,
Jollystr. 69)
Becker Frz., kfm.Ang.
Billing Lothar, Maler
Bittel Anny, BehAng.
Bittel Luise, Klavierunterricht
Buchleither Ad., Rentner
Engelhardt Erna, DSchneiderei
Engelhardt Joh., Geflügelhdlg.
Jopp Frdr., Rentner
Zabel Art., EIMech.
73 (E) Crocoll Ad., LandForstM.
u. Eug., Kunstmal.
Gmelin Hch., Bäckerei
(Werkst.) \rightarrow 24662
Mack Lina, We.
Nimmegern Joh., Bauing.
Polzer Ernst, Arbeiter
+ Gartenstr. +
+ Kriegsstr. +
Rechte Seite
+ Karlstr. +
2 (E) Lott Marie, Erben
Braun Elvira, Stenotyp.
Frank Kath., We.
Frank Marta, Frau, Näherin
Goos Alfred, PolBeamt.
Hauke Anna, We.
Hirschbühl Karl, BkSekt.
Huber Jos., OStudRat
Schwarz Ad., WerkM.
4 (E) Stöcker Rud., MetzgerM.
Adler Max, EIMonteur
Brauch Hrm., BkBeamt.
Demel Helm., Arbeiter
Demel Joh., Arbeiter
Gäßler Frdr., PBetrWart iR.
Humpert Karl, Arbeiter
Köhli Frz., Kraftfahrer
Schultz Wolfgang, PBeamt.
Stabanus Anna, We.
Waidner Alb., Kraftf.
Weigt Paul, Kunstexperte
Werner Amalie, We.
 \rightarrow 26609
6 (E) *Botzkowski Willi, Kfm.
Albrecht Karlheinz, Fern-
meldemont.
Burkhardt Karl, Schlosser
Chabek Ant., FärberM.
Effenberger Kurt, Techn.
Förster Harold, Dipl.Ing.
Hahn Wolfgang, kfm. Ang.
Heinrich Hans, Schneiderei
Kuhnle Wih., Arbeiter
Mattmüller Marga, Frau
Müller Winfried, Maler
Schmid Maria, We.
Schneider Alma, Frau
Tokarz Bruno, Werkzeugm.
Weber Amalie, We.
8 (E) Haas Leop., OLehrer iR.
(Frau)
Bahrenburg Claus,
Stiftw.Großhdlg. \rightarrow 20263
Deike Ursula, We.
Eichhorn Karl u. Erni,
SchmuckHerst. \rightarrow 21848
Gersbach Stefanie, We.

Wilhelm Müller

General-
Vertretungen

BURO-EINRICHTUNGEN

Karlstraße 34

Fernruf 27080

Büromaschinen



Hoepfner Bräu

Vorzüglich und beliebt

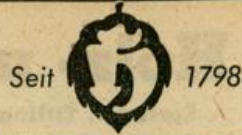

Nr. Rechte Seite

- Glaserinnung, Fachverband des Glaserhandw. → 23369
- Gorgas Charl., We. Haas Hans, StudAss. Landesinnungsverb. d. Glaserhandwerks, Baden-Württbg., Gescht. Baden → 23369
- Meißner Gertrud, We. Meißner Heinz, BehAng. Menzemer Wlh., t.BbOInsp. Pfeffer Edg., BblInsp. Pfeffer Irene, Frau. D.Schneiderei → 27674
- Sacher Herb., VAng. Stiegeler Wrn., Dipl.Ing.
- 10 (E) *Renz Erwin, Stuttgart

Haus verwaltet:

Wurm & Co.

Fachgeschäft für Immobilien
Erbrinzenstraße 33 → 25620

- Ball Andr., PBetrWart. Dieterle Heinz, Bäcker Fertig Hdw. u. Luftgard, Näherin Herrmann Erich, Keramiker Ibach Johanna, Frau Lächele Frdr., DekMaler Mattmüller Wlt., PBeamter Niedhammer Afr., Kfm. Rehm Franz, Pensionär Renatsner Martin, Arbeiter Schinagl Frz., kfm.Ang. Schulz Helm., VerwAng. Schuster Marie, We. Thomann Eva Maria, Frau
- 12 (E) *Reinhardt Otto, Kfm. Ludwig-Marum-Str. 32 Bahrenburg Klara, Apothn. Dönselmann Maria, We. Düringer Lina, We. Gehrke Beatrix, Frau Huber Magdalena, We. Huber Rob., El.Install. Kern Jos., Ang. Knipp Eckhard, FernmRev. Schinnerling Emma, Buchhn. Steck Helm., Schreiner Steckbauer Elfr., We. Steves Erna, We. Walter Wlh., Schlosser + Augustastr. + + Sonntagsplatz + + Gartenstr. +
- 46 (E) Gössel K. KG. (Lager) + Kriegsstr. +

Josef-Kraus-Straße

(Durlach, Dornwaldsiedlg.)
Stadtplan J K 15
Josef Martin Kraus, geb. 1756 in Miltenberg, gest. 1792 in Stockholm, Komponist, bekannt als „badischer Mozart“.

- Linke Seite
- 1 (E) *Lux, Recklinghausen Appel Rita, Frau → 42577
- 3 (E) Cramer Johs., berat. Organisator
- 5 (E) *Bärmann Karl, Marstallstr. 6 Denzer Fritz, Kfm. → 41116
- 7 (E) *Vogel, Archt. Braun Leop., HLehrer iR. Kühne Wlh., Dipl.Ing. → 42424
- 9 (E) Lahy Max, städt.Arb.
- 11 (E) Kalusche Dr. Hch., Dipl.Ing. → 42588
- 13 (E) Eichhorn Hdw., We. Schmidt Hildg., JustAng.
- 15 (E) *Straub, Berghausen Krahn Wrn., Dekorateur
- 17 (E) Mock Paul, Bäcker
- 19 (E) *Sahm Ph., Schiffer Heinz Phil., Arbeiter

Nr. Linke Seite

- 21 (E) Rettig Maria, We. Sauer Hermine, We.
- 23 (E) Mayer Karl, OStInsp.
- 25 (E) Fürstenberger Erna, Frau Scherberich Ingrid, Laborantin
- 27 (E) Schucker Frdr., kfm. Ang.
- 29 (E) König Paul, BbOInsp.
- 31 (E) *Breisel Erwin, Hengstpl.9 Bruse Helm., VerkBerater → 42147
- 33 (E) Meller Brunh., Buchhn. Staats Minna, We.
- 35 (E) Seibert Hrm., Baurat → 42477
- 37 (E) *Wackenhut Arth., Reichenbachstr. 25 Gerbeth Hans, Verlagskfm.
- 39 (E) Rökinger Edm., Prokurist Adams Heinz., BüromaschMechM.
- 41 (E) Fürstenhöfer Fritz, Milch- u. LebensmGesch. → 42505

Junker-&-Ruh-Straße

Stadtplan K 9
Zieht von der Ebertstr. zur Griesbachstr. Benannt nach der bekannten Karlsruher Herdfabrik Junker & Ruh

1 (E) Junker & Ruh AG., Fabrik für Ofen, Herde, Großkochenanlagen, Schuhmachereimasch. → * 50921 nach GeschSchl. → 50928 Gebhardt Emil, Pförtner

Junker-&-Ruh-Weg

Stadtplan J 9, 10
Zieht von der Steinhäuserstr. zur Ebertstr. Benannt nach der bekannten Karlsruher Gas- und Kochherd-Fabrik

Linke Seite

- 1 (E) Schröpfer Maria, Gärtnerei Eifer Wolfg., Arbeiter Feger Maria, Gärtnerei Schnippa Rich., MaschSchlosser
- 3 (E) Kunditsch Peter, Gartenbaubetrieb Krawatt Anton, Ang. Scheer Joh., Arb. Traub Joh., Rentner
- Ohne Nr. Sann Frdr., Fuhrunternehmen → 22554 Zapf Alb., Gemüsebau.

Rechte Seite

- 62 (E) Zirngibl Barth., Gartenbaubetrieb

Käppelestraße

(Oststadt)
Stadtplan J 14
Ludwig Käppele, Stadtrat, geb. 1856, gest. 1918 (Nicht bebaut)

Kärcherstraße

Stadtplan H 8
Zieht von der Kreuzung der Stösser- u. Hardtstr. n. Osten Ernst Friedrich Kärcher, Gymnasialdirektor, geb. 1789, gest. 1855 (Einseitig bebaut)

- + Stösserstr. +
- + Hardtstr. +

- 1 (E) Kientz Ferd., HdlsVertr. → 50282 Anderer Hubert, techn.Ang. Bardusch, Wäscherei, Färberei (Annahmestelle) Bluck Georg, Kraftf. Dürr Frdr., techn.Ang. Gallion Phil., Rentner Greiner Ernst, Kfm.

Nr.

- Greiner Ernst KG., Steppdeckenherst. Hala Elisabeth, Frau Kehl Erika, Modistin Kloske Frdr., Kraftf. Leibelt Heinz, KfzMeister Leppert Otto, Korrektor Meyer Lydia, Frau Sauter Ant., kfm.Ang. Wolf Heinz, BbSekr. **Hinterhaus** Janz Wlt., Kraftfahrer Nagel Luise, We. Waldhauer Edm., Hausmeister
- 2 (E) Moser Phil., Bäckerei → 51648 Friedrich Alfr., MaschSchlosser Herz Amalie, We. Hund Hedw., We. Rastetter Karl, Arbeiter Schmidt Gerh., kfm.Ang. Schweizer Norb., Zahnarzt Trautmann Xaver, Rentner Trefzer Ernst, BäckerM. → 50478 Waibel Sophie, Frau
- 3 (E) *Zimmermann Martha, Seubertstr. 5 Bohner Aug., HausM. (Hvw.) Dafeldecker Kunigunde, We. Erb Paula, We. Hamer Hasso, DentAss. Köberlin Liselotte, Frau Kraus Friederike, We. Kraus Heinz, Werkzeugmacher Laue Rosa, We. Spang Willi, Erheber Steger Rud., VerwOSekr.
- 4 (E) Hirn Ldw., SchreinerM. Baumann Max, Schlosser Büchner Hildg., Buchhaltn. Fritz Gerlinde, Milchgesch. → 51242 Hopf Sus., We. Klose Olga, We. Lahr Ferd., Arbeiter Linder Math., We. Rottach Lina, We. Schlager Wlh., Einricht. Tippelt Berth., SchreinerM. Wiedemann Ther., Frau **Hinterhaus** Maier Frdr., Arbeiter Weber Elisabeth, Frau
- 5 (E) Kinsler Karl sen., Bildh. Kiefer Kurt, Handformer Kull Anna, We. Oerke Gertr., We. Rüssel Lisbeth, We. Seitz Klara, Frau Stephan Osk., Rentner **Hinterhaus** Hable Franz, Maurer Rayher Gertrud, Frau Schwald Hans, Bundeswehrangeh. Schwally Margarete, PAsstn. Zerwahn Wlh., BehAng.
- 6 (E) Seneca F., Eisengießerei KG. → * 50951 Gapp Rolf, kfm. Dir. → 50953 Hambaum Jos., Ing.
- 7 (E) wie Nr. 6 Gawenat Anna, Frau Meese Arnold, techn.Dir. → 50901 + Lohengrinstr. +

Kärntner Straße

(Durlach-Aue)
Stadtplan K L 16, L 15
Kärnten, Landschaft in Österreich

Linke Seite

- + Schlesierstr. +
- 1 (E) Bürkle Otto, Kraftf.
- 3 (E) *Kiefer Max, Eggenstein Amend Karl-Heinz, Arbeiter Berggötz Mart., Privat Hermaier Marie, Frau Horndacher Anna, We.

Nr. Linke Seite

- Samuelson Hans, Former Siegele Karl, Zahnarzt → 42360
- 5 (E) *Berggötz Marie, We. Erben Berggötz Wlh., Metzger Walther Rud., Monteur + Bergstr. +
- 7-11 Fallen aus
- 13 (E) Berggötz Rich., MalGesch. → 41665 Helfrich Wlh., techn.Zeichner
- 15 Fällt aus
- 17 (E) Born Ldw., Transporte → 41270
- 19 Fällt aus + Ostmarktstr. +
- 21 (E) Rempescher Frz., Bangesch. → 41177 Christel Alb., Beamter Gabriel Anna, We. Heinrich Lina, We. Schubert Rud., Ing.
- 23 (E) Epple Ad., WerkzSchleifer Nägele Oskar, Schlosser Schaffarz Rud., Rentner
- 25 (E) Berggötz Gust., Säger Kirchner Wolfg., Kfm.
- 27 (E) Elsässer Otto jun., Kraftf. Elsässer Otto sen., Rentner Ogieglo Bruno, WerkzMacher
- 29 (E) Schölch Ldw., ReglInsp. Schölch Elise, We. Kurz-, Weiß- u. Wollwaren
- 31 (E) Cramer Hrm., MaschArb. Kuch Th., MaschTechniker
- 33 (E) Walschburger Emil, MaschArbeiter Windisch Karl, Lokf.
- 35 (E) Pfeil Aug., Rundschleifer Bohnert Ewald, Gipser Breitfeld Herb., Röntgentechniker Horn Ant., PolBeamter
- 37 (E) Schüle Gust., Former
- 39 (E) Reichert Hub., Justierer Müller Maria, Kontoristin
- 41 (E) Seethaler Karl, Schleifer Bauer Joh., Drechsler Seethaler Jak., Rentner
- 41a(E) Eichhorst Hrm., OLehrer
- 41b(E) Fey Heinz, VermOInsp.
- 43 (E) Kopp Günter, Lehrer Stanzel Franz, Weidenwärter
- 45 (E) Lauber Ldw., Lokf. ad.
- 47 (E) Müller Erw., Prediger Müller Siegrh., Gärtner
- 49 (E) Trunk Herb., PolBeamter Grünwald Eugen, KfzHandw. Trunk Karol., We.
- 51 (E) Neuweiler Karl, WerkM.
- 53 (E) Metzger Erich, Elektr. Metzger Ad., Schlosser + Grenzstr. +
- Rechte Seite** + Schlesierstr. +
- 2 Fällt aus
- 4 (E) *Cramer Ernestine, Erben Cramer Edwin, Dekorateur Knopp, Fridolin, Veftr. Padel Luise, We. Wackershauser Erw., kfm.Ang.
- 6 (E) Ott Karl, MaschSchlosser Appich Liesel, We. Stix Otto, kfm.Ang.
- 8 (E) Kaiser Fritz, Maurerpolier Heinold Aug., Pensionär Kaiser Heinz, Maurer Maier Eug., Massage → 42469 Plappert Hrm., Drechsleri Strobel Olga, We.
- 10 (E) Eberhardt Hrm., Landwirt Born Erich, Arbeiter Gebhardt Horst, Arbeiter
- 12 (E) Nägele Elise, We. Nägele Heinz, EIMont. Nägele Kurt, Mechaniker Rohrwacher Wolfg., Medhan.

Spiegelbeleganstalt

Glasschleiferei mit Sandstrahlgebläse
Autoglaserei
Ladeneinrichtungen

Glas-Rüger

Schützenstr. 57 Fernruf 24264