

# **Badische Landesbibliothek Karlsruhe**

**Digitale Sammlung der Badischen Landesbibliothek Karlsruhe**

Lenzstraße

[urn:nbn:de:bsz:31-219036](https://nbn-resolving.org/urn:nbn:de:bsz:31-219036)

# Plagt Dich ein Tier . . . . . Ruf 3 - 1 - 2 - 3 - 4

A. Springer, Ettliger Straße 51

Haushygiene

## Nr. Rechte Seite

- 36 Fällt aus  
38 (E) Spielmann Hans, Kfm.  
Hassler Mina, We.  
40 (E) Geierbaas Frz., RegDir.  
iR. ↪ 32032  
Heimann Dr. Ing. Wrn.,  
Dozent ↪ iib. 32032  
42 (E) \*Bergdolt Hilde, NewYork  
(Hvw.: Emil Bergdolt,  
DurlacherAllee 42)  
Morlock Pauline, Frau  
Rott Klara, We.  
44 (E) Klotter Charlotte, We.  
↪ 30876  
Gohm Frz., Berufsschullehr.  
Kaufmann Anna, We.  
44a (E) Sütterlin Erich, Archit.  
↪ 32259 (Eheleute)  
Weisser Dr. Frz., Kfm.  
↪ 30500  
46 (E) Wolf Kurt, Rektor  
Franz Dieter, Feinmed.  
Wather Dr. Maria, Dipl.-Kfm.  
↪ 30819  
48 (E) \*Widmann Else, Frau u.  
\*Steidlinger Elfriede, Frau  
HauptverwStelle der  
Neuapost. Kirche in Baden  
↪ 31991  
Kulick Wfg., Reisevertr.  
Steidlinger Frdr., BezVorst.  
↪ 31991 (Hvw.)  
Widmann Frdr., GeschInh.  
↪ 31991  
50 (E) Füller Ed., Dir. aD.  
↪ 30203  
52 (E) Gerstner Alois, Kfm.  
↪ 32255  
+ Battstr. +

## Lederstraße

(Durlach)  
Stadtplan J K 16  
Verbündet die Bienleinstor-  
mit der Pflanzstr.  
Erinnert an die Durlacher  
Lederindustrie, die schon von  
Markgraf Karl Friedrich sehr  
gefördert wurde

## Linke Seite

- + Bienleinstorstr. +  
1 (E) \*Leber Theodor,  
Orgelbauer  
Glittenberg Ernst, Fräser  
Hermann Luise, We.  
Leber Berta, We.  
Leber Erna, We.  
März Alois, Schneider  
3 (E) Merz Emma, Lebensm.-  
Geschäft  
Böser Marie, We.  
Emig Dieter, PolWachtM.  
Hain Urs., We.  
Klenk Therese, We.  
Kling Emilie, Frau  
Krug August, PolBeamt  
Lessow Joh., Konstrukteur  
Machon Heinz Günter,  
Maschinentechner  
Machon Klaus, Konstr.  
Schuster Kurt, Dreher  
Steffen Hrm., kfm.Ang.  
↪ 43145  
Wackenhut Otto, kfm.Ang.  
+ Seboldstr. +  
5 (E) Reize Ad., Kfm.  
Böhne Hedwig, We.  
Richter Rupert, Arbeiter  
7 (E) wie Nr. 9  
Konstantinowicz Hel., We.  
Preiß Sophie, We.  
Zifreund Maria, Frau  
9 (E) \*Bad. Maschinenfabrik  
AG., Seboldwerk  
Zerstört  
11 (E) \*Bad. Maschinenfabrik  
AG., Seboldwerk, Durlach  
Büchle Elise, Frau  
Donaubauer Jos., Zimmerm.  
Steinbrunn Karl sen., Rentn.  
Weißinger Emilie, We.  
+ Pflanzstr. +

## Nr. Rechte Seite

- + Bienleinstorstr. +  
2 (E) Schwarz Leop., Leichensch.  
Dann Rudi, NähMonteur  
Liede Rolf, Blechner u. Install.  
Völke Ant., städt.Ang.  
4/6 Fallen aus  
+ Seboldstr. +  
8 (E) \*Stuedinger Wlt.,  
SchreinerM.  
Zerstört  
+ Pflanzstr. +

## Lehmannstraße

- Stadtplan H 12  
Zieht von der Engler- zur  
Engesserstr., hinter dem Aula-  
gebäude d. Technischen Hoch-  
schule  
Geh. Rat Dr. Lehmann, Prof.  
an der Techn. Hochschule in  
Karlsruhe  
(Einseitig bebaut)  
+ Englerstr. +  
1 (E) \*Land Baden-Württemberg  
(Hvw.: Staatl. Liegenschafts-  
amt, Kreuzstr. 1)  
Batschauer Arthur, PolOM.  
Breithaupt Lina, We.  
Kolb Elise, We.  
Krank Friedol., Pens.  
Krank Karl, RegAmtm.  
Müller H. Jul., kfm.Ltr.  
Murenwald Marg., OLehrn.  
Murenwald Maria,  
HandarbHLehrn.  
Murenwald Maria, We.  
Sprauer Frz., Schulrat ↪ 63643  
Sütterlin Frdr., RegBauamt.

## 2 Bauplatz

- 3 (E) u. Hvw. wie Nr. 1  
Berta Wrn., ORegBaurat  
Brum Rich., PolOKommissar  
↪ 62524  
Fischer Hch., KrimOInsp. aD.  
Kubala Wlh., RegBauinsp.  
Laubert Karl, OLehrer  
↪ 62516  
Martin Leo, RegOBauamt.  
aD.  
Sohlich Eleonore, We.  
+ Engesserstr. +

## Leibnizstraße

Stadtplan K 11  
Zwischen Sühendstr. und  
Kolpingplatz  
Gottfried Wlh., Freiherr v.  
Leibniz, Philosoph,  
geb. 1646, gest. 1716

## Linke Seite

- + Sühendstr. +  
1 (E) \*Evang. Oberkirchenrat  
(Evang. Landeskirdh. Haus)  
Bastert Irmg., Jugendsektr.  
Brühlmann-Fanger Rosa, We.  
Fischinger W., Drogerie.  
Foto ↪ 32002  
Graf Gertr., We.  
Hohmann Ed., SchreinerM.  
Kaufmann Mart., Vikar  
Klinger Gudrun, BehAng.  
Kraft Frdr., Verm.Ang.  
Meier Wilhelmine,  
Relig.Lehrn.  
Oehler Frdr., Bauing.  
↪ 33305  
Oehler Frdr. jun., Möbelkfm.  
Panter Jos., Kassier  
Schneckenburger Elsa, We.  
Walter Pauline, We.  
+ Kolpingplatz +  
Rechte Seite  
+ Sühendstr. +  
2 (E) \*Hess Anna,  
KarlHoffmannStr. 4  
Czysz Barbara, We.  
Dix Hch., Rentner  
Durian Aug., KfzHandw.  
Faist Cilly, We.

## Nr. Rechte Seite

- Funder Ernst, Dipl.Landw.  
Funder Karl, OPlnsp. aD.  
Götz Art., städt.Ang. iR.  
↪ 31417  
Gräff Wlt., Kunsthdrl.  
Grathwohl Rob. jun., BkKfm.  
↪ 31417  
Heck Edm., BäckerM.  
Herkert Ad., Rentner  
Hess Hch., Ing. ↪ 31423  
Hintze Fritz, kfm.Ang.  
Koreny Frz., BetrLtr.  
May Otto, PBetr.Wart  
Pape Fritz, OIng. iR. ↪ 32922  
Skala Hans, Vulkaniseur  
Spies Emilie, Priv.  
Wisser Amalie,  
DBekleidung ↪ 31368  
Wisser Wlt., PSchaffn. ↪ 31368  
4 (Bauplatz)  
6 (E) \*Kühn Dr. Sgfr.,  
Eisenlohrstr. 10  
Bühler Dr. Hrm., pr.Arzt  
↪ 31452  
Fels Emma, Frau  
John Dr. Gerh., Hautfacharzt  
↪ 30852  
Kirchenbauer Dr. Karl,  
Rechtsanw. u. Notar ↪ 31992  
Lorscheid Margarete, We.  
Maurer Marg., HandarbLehrn.  
Möhrle Dr. Karl, GenDir.  
↪ 27971  
Schlechter Johanna, OStudDir  
↪ 32341  
Schuler-Baumann Paula  
Kammersängerin ↪ 31040  
+ Kolpingplatz +

## Lenzstraße

Stadtplan I 10  
Zwischen Roon- und  
Klauprechtstr.  
Jakob Michael Reinhold Lenz,  
Dichter aus dem Kreis um den  
jungen Goethe  
geb. 12. Jan. 1751.  
gest. 24. Mai 1792

## Linke Seite

## + Roonstr. +

- 1 (E) \*Pfeiffer Mathilde, We.  
Dieringer Erich, Kraftfahrer  
Fritsche Hans, OSTInsp.  
Gall Helm., Verkäufer  
Heiligenthal Lydia, Sekrn.  
Hennecke Ida, We.  
Hennecke Walter, Kfm.  
Liebscher Maria, We.  
Nierbergall Hrm., Monteur  
Rudolph Else, We.  
Rummel Ad., Hauptmann  
Rummel Arth., PAng. aD.  
3 (E) \*Wilkendorf Friedrich,  
Erbengemeinschaft  
Dudenhöffer Hilde, Frau  
Frey Dr. Otto, DiplVolkswirt  
Mansmann Elisabeth., Kontoristin  
Olbert Wlh., InstallM.  
Wilkendorf Ad., GeschInh.  
(Hvw.)  
5 (E) \*Diemer Erna, We.  
Dornauf Walter, Pförtner  
Graf Frieda, We.  
Jahraus Erna, We.  
Rieger Lydia, Frau  
Sander Wlh., TelOWerkM.  
Zimmermann Osk., stg.El. Ing.  
7 (E) Hackenbruch Hugo,  
Gewerbeschulrat (Eheleute)  
Brakhage Helm.,  
wissensch.Asst.  
Jankowski Kasimir, Rentner  
Le Pére Erwin, Helfer in  
Steuersachen ↪ 26259  
Waidner Irma, Frau  
9 (E) Wiebelt Otto, Ing. ↪ 27485  
Brumma Dieter, Modellbauer  
Eppenhich Gertr., Frau  
Feuerbestattungs-Verein eV.  
↪ 27485  
Greiling Gretel, We. ↪ 20539  
Schreiber Hrm., Privat

## Nr. Linke Seite

- 11 (E) \*Bad. Vers.-Anstalt für  
Gemeinde- u. Körperschafts-  
beamte, Akademiestr. 1  
Bittmann Elisabeth., We.  
Bittmann Willi, Werkzeugs.  
Förschner Brnh., VermOInsp.  
Henke Elisabeth., We.  
Schmalz Otto, StadtVerwRat  
Stoffregen Gerh., Ing.  
Wüst Sophie, Frau  
Zimmer Elsa, We.  
13 (E) Manschott Maria, We.  
Dapper Juliane, We.  
Grimm Martin, OBudh. aD.  
Karcher Eug., kfm.Ang.  
Kellhofer Werner, Automech.  
Kuppinger Ldw. sen.,  
Pförtner  
Landmesser Luise, We.  
Leopold Jak., Maler  
Manschott Fritz, Nadfl.,  
Inh.: F. Nuber, Drogerie  
↪ 25179  
Nuber Frdr., Drogist  
↪ 25179 (Hvw.)  
Schramm Karl, Bäcker  
+ Klauprechtstr. +  
Rechte Seite  
+ Roonstr. +  
2 (E) \*Neumaier Erben.  
Ebert Jos., Schriftsetzer  
Einwiller Maria, We.  
Hilser Frdr., OstWagf.  
Höfele Anna, FrisGesch.  
↪ 20477  
Höfele Rudi, Friseur  
Jörger Ldw., Filmvorführer  
Mast Paul, Bäckerei ↪ 23471  
Merz Ekkehard, BkAng.  
Oberst Magd., We.  
Rendl Matth., Maurer  
Rößler Anna, We.  
4 (E) \*Zimmermann, Erben  
(Hvw.: Luise Dunkel,  
BadenerStr. 41a)  
Deck Edg., städt.Arbeiter  
Dubanuwez Else, Frau  
Klinghammer Johanna, Frau  
Kögel Kath., We.  
Knaus Emilie, We.  
Krahl Hans, MalerM.  
Ott Manfr., städt.Arb.  
Röder Josefa, We.  
Rudolph Kurt, HdlsVertr.  
Uhlmann Gg., HdlsVertr.  
↪ 27258  
6 (E) \*Blind Karl, Stuttgart,  
Wunnensteinstr. 59  
Dornauf Berta, We.  
Götz Leop., Rentner  
Greiza Ivars, Maurer  
Kunz Erich, Kfm. ↪ 23778  
Müller Gg., Arb.  
Schuppisser Kurt, JustWachtM.  
Weber Math., Arbeiter  
8 (E) Rupprich Johanna, We.  
Faber Karl, BehAngestellter  
Kiefer Marie, We.  
Kolb Walter, Schlosser  
Kuchenbeißer Anna, We.  
Rastätter Luise,  
med.Strickerei  
Rastätter Wlh., MaschSchloss  
Rupprich Fritz, Kfm. ↪ 25630  
Seither Hilde, Kontrolleuse  
Stückrath Lina, Frau  
10 (E) Belli Gg., RBOInsp. iR.  
Belli Gg., RbOnsp. iR.  
Fütterer Arth., kfm.Ang.  
Fütterer Erna, DSchneiderei  
Fütterer Otto, Privat  
Haberer Klaus, DiplChem.  
Schwager Frz., Arbeiter  
Uslar Hans v., Major ↪ 21410  
12 (E) Baser Ida, We.  
Ehrhardt Alfr., Kassenltr.  
Gegard Helm., Kraftf.  
Kiefer Ida Berth., We.  
Knobloch Herm., Bblnsp.  
Krabhat Ursula, Kontoristin  
Stibane Fritz, Renta.  
Weber Anna, We.

**Wilhelm Müller**

General-  
Vertretungen

**BÜRO-EINRICHTUNGEN**

Karlstraße 34

Fernruf 27080

# Büromaschinen

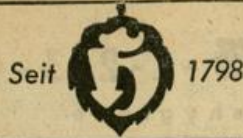

# Hoepfner Bräu

Vorzüglich und beliebt



**Nr. Rechte Seite**

- 14 (E) Ritzhaupt Berta, We.  
 ↳ 21680  
 Albers Ed., Ang.  
 Birkenmeyer Eug., HdlsVertr.  
 ↳ 26032  
 Gericke Siegf., Helfer in  
 Steuers. ↳ 25105  
 Haselbauer Otto, Bäcker  
 Mayerhofer Rupert,  
 DFrisSalon ↳ 21352  
 Müller Emma, We.  
 Rosema Karl, ElMaschBauer  
 Sulzbacher Emma, We.  
 Tüchler Frzka, We. ↳ 21661  
 + Klauprechtstr. +

**Lenzenhubweg**

- (Durlach)  
 Stadtplan J 16  
 Nordwestl. der Hauptbahn,  
 beginnt an der alten Karls-  
 ruher Straße und zieht nord-  
 östl. am Gutshof vorbei  
 Fehlende Zwischennummern  
 unbebaut (Freigelände)  
 10 (E) Mauler Franz, Landwirt  
 Flipper Aloisa, We.  
 20 (E) \*Stadt Karlsruhe  
 Bachmann Willi, Gutspächter  
 ↳ 41079 (Hvw.)  
 Sagawe Otto, landw.Aufseher  
 Stadtgut ↳ 41079  
 Vater Oswald, Landwirt  
 126 (E) \*Bundesbahn  
 Biedermann Gregor,  
 OLadeschaffner

**Leopoldplatz**

Stadtplan J 10  
 Wird durch die Leopoldstraße  
 gebildet  
 Großherzog Leopold v. Baden  
 geb. 1790, gest. 1852

**Leopoldstraße**

Stadtplan J 10  
 Beginnt an der Stephaniestr.  
 bei Nr. 71 und endet in der  
 Gartenstraße bei Nr. 51 u. 53  
 Früher Schlachthausstraße  
 An der Stelle der Leopold-  
 Schule stand auf der Vorder-  
 seite des Landgrabens seit  
 1819 das Schlachthaus

**Linke Seite**

- + Stephaniestr. +  
 1 (E) \*Gärtner Anna, We.,  
 Nibelungenplatz 9  
 Aachen-Leipziger Vers. AG.,  
 Gen.Vertr. ↳ 23732  
 Allgem. Deutscher Automobil-  
 Club (ADAC) Gau  
 Nordbaden e.V., ↳ 22739  
 Centropa, Handelsvertr. u.  
 WarenhdlsGmbH. ↳ 23101  
 Colling P. Dipl.Ing. u.  
 E. Schneider, ArchtBüro  
 ↳ 28298  
 Isar Lebensversicherungs AG.,  
 BezDir. ↳ 23732  
 Roka-Diktierbüro,  
 Hellm. Herold ↳ 26334  
 Schäfer Rob., VersVerm.  
 ↳ 23732  
 Staat Dr. Wlt., Dr. Gust.  
 Dennig u. Dr. Klaus Fendel,  
 Steuerberater ↳ 21591  
 + Kaiserstr. +  
 1a(E) \*Betzel Emmy, Erben  
 (Hvw.: Emmy Betzel, We.,  
 Kriessstr. 248)  
 Belli Jolanda u. Mafalda  
 Fessner, LebensmGesch.  
 ↳ 25510  
 Belli Jolanda, GeschInhn.  
 Dahlinger Viktoria, We.  
 Fessner Mafalda, Teilhn.  
 Hertel Osk., Vertr.  
 Hoepfner Kurt, Mechaniker  
 Jost Joh., Kraftf.

**Nr. Linke Seite**

- Köhler Gertr., Frau  
 Marquardt Rosine, We.  
 Müller Alfr., StudRat  
 Walch Karl, Kaufmann  
 ↳ 28071  
 + Amalienstr. +  
 3 (E) \*Walter Frdr., UhrmM.,  
 Links der Alb 11  
 Augke Karl, Tel.Insp. aD.  
 Bauer Jos., Plnsp.  
 Bross Gottfr., RegOSekr.  
 Chwatal Joh., Farb.  
 Haupt Lucie, We.  
 Heihs Eug., Autoblechn.  
 Hook Aug., Rentner  
 Käfflein Wlh., KfzHandw.  
 Lehmann Joach., Polsterei  
 ↳ 22293 (Werkst.)  
 Lieven Luzia, Frau  
 Mann Frdr., Malergesch.  
 ↳ 21732  
 Pötschke Peter, Student  
 Siegel Amalie, PSekr.  
 Walter Hdw., We.  
 5 (E) Häffele Karl, Autover-  
 mietung ↳ 25551  
 Laube Karl-Heinz, Kfm.  
 (Hvw.)  
 7 (E) \*Ruppert Horst, Freiburg  
 (Hvw.: Walter Leonardie,  
 Kriessstr. 144)  
 Bäuerle Karl, Buchhdlg. u.  
 Verlag ↳ 24167  
 Eichhorn Amalie, We.  
 Ganter Elisabetha, We.  
 ↳ 24445  
 Ganz Lina, Priv.  
 Graf Helene, Frau  
 Graf Herb., DSchneiderei  
 Handl Frz., Rentn.  
 Knopf Ldw., Zementeur  
 Mahler Uly We.  
 Martins Elsbeth, Pens.  
 Specht Frieda, We.  
 Spiegel Maria, We.  
 Wagner Frdr., Buchh. ↳ 21017  
 Weber Helene, Frau  
 7a(E) \*Weiß Eva u. Paula, Füs-  
 sen (Allgäu), Untere  
 Weidachstr. 25  
 (Hvw.: Erwin Le Père,  
 Lenzstr. 7)  
 Dederer Gust., Kalkulator  
 Giese Ernst, AbtLtr.  
 Krause Alfred, Kraftf.  
 Liebau Herb., Ing.  
 Maue Rolf, Schweißler  
 Pregler Franz, Schlosser  
 Rätz Eugen, Schlosser  
 Schiller Alex., Dipl.Ing.  
 Stiehler Anni, Schneiderin  
 Uhlemann Manfr.,  
 MaschSchlosser  
 Warneck Friedel, Frau  
 Wipfler Sofie, We. ↳ 24163  
 7b(E) \*Funk Arno,  
 Laasphe/Westf.  
 (Hvw.: Rudolf Rastätter,  
 Bunsenstr. 3)  
 Bizer Eug., VerwSachbearb.  
 Federer Eva, We.  
 Federer Josef, Schreiner  
 Frank Wlh., Dreher  
 Friedl Wlh., Nachtwächter  
 Gerwig Edmund, Elektriker  
 Gerwig Hans, BehAng.  
 Jäger Rud., Gärtler  
 Kehl Hans, Dipl.Ing.,  
 BauingBüro ↳ 20769  
 Klein Jos., Schuhm.  
 Ludas Frz., Arbeiter  
 Petrautzky Helene, Frau  
 Schwarz Wrn., Gebrauchs-  
 graphiker ↳ 24421  
 Segewitz Gerda,  
 Gebrauchswerbung ↳ 24421  
 + Leopoldplatz +  
 7c(E) Billing Marianne, We.  
 ↳ 21306  
 Becker Gertr., Priv.  
 Bossinger Emma u. Hermine,  
 GeschInhn.  
 Bossinger Otto, oHG.,  
 Versandgesch.  
 Bossinger Dr. Th., Jurist aD.  
 Kuntz Rich., Heizer.

**Nr. Linke Seite**

- 7d(E) \*Stadt Karlsruhe  
 Rätz Eug., HausM.  
 9 (E) wie Nr. 7d  
 Leopoldschule ↳ 20121  
 11 (E) \*Volkswohnung gGmbH.,  
 Beiertheimer Allee 1  
 Fedder Erich, Rentn.  
 Goldschmidt Emil, Schreiner  
 Heidl Albin, ElMed.  
 Hook Alfred, Buchbinder  
 Landshut Joh., Maurer  
 Rieger Maria, We.  
 Salomo Herb., Kraftf.  
 Schaible Hans, Schuhmacherei  
 H i n t e r h a u s  
 Hacker Karlheinz, Blechnerei  
 u. Install. ↳ 25392  
 Koof Hilde, We.  
 Kupferschmid Charl., We.  
 Poggensee Marie, We.  
 Reiter Hans, Blechner  
 Schöffner Renate, Friseurin  
 Scheib Alb., Zeitungshdr.  
 ↳ 21118  
 (Hvw.)  
 Scheib Eugen, ElMed.  
 Stark Herm., Kunstgewerbler  
 Stöhr Luise, We.  
 Wiederkehr Karl, Händler  
 13 (E) \*Kuch Dr. Willi, Arzt,  
 Schwab. Hall

**Haus verwaltet:**  
**Wurm & Co.**  
 Fachgeschäft für Immobilien  
 Erbprinzenstraße 33 ↳ 25620

- Asanger Wlt.,  
 Wohlfahrtspfleger  
 Braun Wend., SchreinerM.  
 ↳ 26382  
 Carlsohn Alfr., Küchenchef  
 Frick Rich., HausM.  
 Lutz Erw., BbGeh.  
 Schmerbeck Helm., Patissier  
 Wedekind Heinz,  
 Rolladenmont.  
 Wohlwend Wlh., WerkM.  
 Zegre Vikt., RbSekr. aD.  
 H i n t e r h a u s  
 Asanger Leop., Rentn.  
 Braun Herm., Schreinerie u.  
 Glaserei ↳ 26382  
 Klingler Egon, Arbeiter  
 Klingler Helmut, Schlosser  
 Perschmann Günther,  
 Chemigraph  
 Piazzolo Ldw., Malergesch.  
 ↳ 20433  
 Poppe Anna, We.  
 Roth Maria, ArbN.  
 Schmidt Karl, Kraftf.  
 15 (E) \*Oestreicher Alfr., Kfm.  
 Heß Herm., Schlosser  
 Link Hch., KfzM.  
 Metzger Kurt, Dreher  
 Sattler Liesel, Frau  
 Stoll Marg., Frau  
 Witthöft Hans, Bauarbeiter  
 H i n t e r h a u s  
 Haag Alfr. KG., Elektro- u.  
 Radiogroßhdlg. ↳ 22409  
 Moos Luise, We.  
 Nagel Jos., Kraftf.  
 Säger Frdr., Rentn.  
 Schuler Hch., HdlsVertr.  
 17 (E) Schmieder Frz., Blechner-  
 u. InstallGesch. ↳ 25839  
 Herbst Gertr., We.  
 Meixner Wenzel, MetzgerM.  
 Tschierschke Egon, Blechner  
 19 (E) \*Vogel Rud., Busenbach  
 Beck Jos., RegBaurat iR.  
 Böckle Karl, BetrLtr. (Hvw.)  
 Büchelwald, Kfm.  
 Giesler Jda, Frau  
 König Wlt., Arbeiter  
 Schweigert Karl, Arbeiter  
 H i n t e r h a u s  
 Bertsch Karl, Installateur  
 Heidt Klara, Frau  
 Maurer H., Pianohaus  
 (RepWerkst.) ↳ 27002

**Nr. Linke Seite**

- Sauter Willi, Arbeiter  
 Strobel Anna, We.  
 + Sophienstr. +  
 21 (E) Kastl Peter, Kfm.Ang.  
 Kastl Eva, We.  
 Kastl Wendelin, kfm.Ang.  
 Knöcklein Heinz, VersAng.  
 Naujoch Anneliese, Espresso-  
 Bar ↳ 24131  
 Winkler Frz., MaschStricker  
 23 (E) \*Karl Mayer, Neureut  
 Gottschalk Hans, Maschinist  
 Knapp Otto, Rentn.  
 Mladek Ludmilla, Frau  
 Reiß Wlh., El.Ing.  
 Schmidt Frdr., Sachbearbeiter  
 Schönthal Josefine, We.  
 Vetter Frdr., Dreher  
 Vögele Fritz, BkAng.  
 Wessa Eugen, Lagerist  
 Willnow Johannes,  
 Lagerverwalter  
 25 (E) Hartmann Jos., Helfer in  
 Steuers. ↳ 23425  
 Betz Rich., Dekorateur  
 Elle Wlh., Bundeswehrrangeh.  
 Fedner Rosa, We.  
 Kempf Max, Kfm.  
 Krannich Berta, Frau  
 Mühlhäuser Fritz, Schreiner  
 Plutowsky Frdr., Bäcker  
 Schmitteckert Herta, We.  
 Szimmer Toni, Rentner  
 27 (E) Gilliard Hch.,  
 Parkettschreiner ↳ 27204  
 Scholl Fritz, kfm.AbtLeiter  
 Seybide Johs., Verbandsprüf.  
 29 (E) \*Löhhach, Erben  
 (Hvw.: Haus- u. Grundbes  
 Verein K'he. e.V.,  
 Lessingstr. 10)  
 Baldes Wlh., Buchh.  
 Ballas Gertr., Frau  
 Bartl Josefine, Frau  
 Beyer Gertr., Rechtsbeistand  
 ↳ 25451  
 Kastner Hch., Möbelvertrieb  
 ↳ 20588  
 Möffinger Hedwig, Frau  
 Möffinger Heinz, Bauschlosser  
 Riebold Lina, BüglN.  
 H i n t e r h a u s  
 Kropp Martha, Kunstmalerin  
 Löhhach Otto u. Wilhelm,  
 Schreinerie  
 31 (E) \*Rohen Joh., Bauing.,  
 Südenstr. 5  
 Cullmann Gerh., HdlsVertr.  
 Hammon Horst, RegInsp.  
 Gallion Wlh., KG., Tapeten-  
 Linoleum-Großhdlg. ↳ 27671  
 Tasche Paula, Frau ↳ 24023  
 Wild Rosel, GeschInhn.  
 ↳ 24664  
 33 (E) Schradi Osk., Metzgerei  
 ↳ 26490  
 Klier Erna, SekrN.  
 Mäurer Robert, Superintendant  
 ↳ 20773  
 H i n t e r h a u s  
 Armbrust Hdw., Frau  
 Beck Ad., Metzger  
 Beerkircher Erw., BPBeamter  
 Henn Otto, Blechner  
 Kall Hedwig, We.  
 Reitzel Paul, Rentn.  
 Stoess Karl, ElektroM.  
 Ziemmerich Eckhard, Kfm.  
 Zoller Elise, Hausang.  
 35 (E) Richter Rudolf,  
 Rolladengesch. ↳ 23179  
 (Eheleute)  
 Brendel Mart., SchneiderM.  
 Lucas Rosa, Pensionärin  
 Schepmann Luise, Priv.  
 Winkelmann Paul, Gerichtsref.  
 H i n t e r h a u s  
 Schmaltz Rosa, Rentn.  
 Schödl Wolff.,  
 feinmed. Werkst.  
 Weber Karl, Pensionär  
 Weigand Wrn., PolInsp. zWV.



# Baubedarf

Karlsruhe  
 Karlstraße 108/112  
 Fernruf \* 28523

# Baumaterialien- Großhandel