

Badische Landesbibliothek Karlsruhe

Digitale Sammlung der Badischen Landesbibliothek Karlsruhe

Lenzenhubweg

[urn:nbn:de:bsz:31-219036](https://nbn-resolving.org/urn:nbn:de:bsz:31-219036)

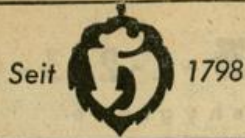

Hoepfner Bräu

Vorzüglich und beliebt



Nr. Rechte Seite

- 14 (E) Ritzhaupt Berta, We.
 ↳ 21680
 Albers Ed., Ang.
 Birkenmeyer Eug., HdlsVertr.
 ↳ 26032
 Gericke Siegf., Helfer in
 Steuers. ↳ 25105
 Haselbauer Otto, Bäcker
 Mayerhofer Rupert,
 DFrisSalon ↳ 21352
 Müller Emma, We.
 Rosema Karl, ElMaschBauer
 Sulzbacher Emma, We.
 Tüchler Frzka, We. ↳ 21661
 + Klauprechtstr. +

Lenzenhubweg

- (Durlach)
 Stadtplan J 16
 Nordwestl. der Hauptbahn,
 beginnt an der alten Karls-
 ruher Straße und zieht nord-
 östl. am Gutshof vorbei
 Fehlende Zwischennummern
 unbebaut (Freigelände)
 10 (E) Mauler Franz, Landwirt
 Flipper Aloisa, We.
 20 (E) *Stadt Karlsruhe
 Bachmann Willi, Gutspächter
 ↳ 41079 (Hvw.)
 Sagawe Otto, landw.Aufseher
 Stadtgut ↳ 41079
 Vater Oswald, Landwirt
 126 (E) *Bundesbahn
 Biedermann Gregor,
 OLadeschaffner

Leopoldplatz

Stadtplan J 10
 Wird durch die Leopoldstraße
 gebildet
 Großherzog Leopold v. Baden
 geb. 1790, gest. 1852

Leopoldstraße

Stadtplan J 10
 Beginnt an der Stephaniestr.
 bei Nr. 71 und endet in der
 Gartenstraße bei Nr. 51 u. 53
 Früher Schlachthausstraße
 An der Stelle der Leopold-
 Schule stand auf der Vorder-
 seite des Landgrabens seit
 1819 das Schlachthaus

- Linke Seite**
 + Stephaniestr. +
 1 (E) *Gärtner Anna, We.,
 Nibelungenplatz 9
 Aachen-Leipziger Vers. AG.,
 Gen.Vertr. ↳ 23732
 Allgem. Deutscher Automobil-
 Club (ADAC) Gau
 Nordbaden e.V., ↳ 22739
 Centropa, Handelsvertr. u.
 WarenhdlsGmbH. ↳ 23101
 Colling P. Dipl.Ing. u.
 E. Schneider, ArchtBüro
 ↳ 28298
 Isar Lebensversicherungs AG.,
 BezDir. ↳ 23732
 Roka-Diktierbüro,
 Hellm. Herold ↳ 26334
 Schäfer Rob., VersVerm.
 ↳ 23732
 Staat Dr. Wlt., Dr. Gust.
 Dennig u. Dr. Klaus Fendel,
 Steuerberater ↳ 21591
 + Kaiserstr. +
 1a(E) *Betzel Emmy, Erben
 (Hvw.: Emmy Betzel, We.,
 Kriegsstr. 248)
 Belli Jolanda u. Mafalda
 Fessner, LebensmGesch.
 ↳ 25510
 Belli Jolanda, GeschInhn.
 Dahlinger Viktoria, We.
 Fessner Mafalda, Teilhn.
 Hertel Osk., Vertr.
 Hoepfner Kurt, Mechaniker
 Jost Joh., Kraftf.

Nr. Linke Seite

- Köhler Gertr., Frau
 Marquardt Rosine, We.
 Müller Alfr., StudRat
 Walch Karl, Kaufmann
 ↳ 28071
 + Amalienstr. +
 3 (E) *Walter Frdr., UhrmM.,
 Links der Alb 11
 Augke Karl, Tel.Insp. aD.
 Bauer Jos., Plnsp.
 Bross Gottfr., RegOSekr.
 Chwatal Joh., Farb.
 Haupt Lucie, We.
 Heihs Eug., Autoblechn.
 Hook Aug., Rentner
 Käflein Wlh., KfzHandw.
 Lehmann Joach., Polsterei
 ↳ 22293 (Werkst.)
 Lieven Luzia, Frau
 Mann Frdr., Malergesch.
 ↳ 21732
 Pötschke Peter, Student
 Siegel Amalie, PSekr.
 Walter Hdw., We.
 5 (E) Häffele Karl, Autover-
 mietung ↳ 25551
 Laube Karl-Heinz, Kfm.
 (Hvw.)
 7 (E) *Ruppert Horst, Freiburg
 (Hvw.: Walter Leonardie,
 Kriegsstr. 144)
 Bäuerle Karl, Buchhdlg. u.
 Verlag ↳ 24167
 Eichhorn Amalie, We.
 Ganter Elisabetha, We.
 ↳ 24445
 Ganz Lina, Priv.
 Graf Helene, Frau
 Graf Herb., DSchneiderei
 Handl Frz., Rentn.
 Knopf Ldw., Zementeur
 Mahler Uly We.
 Martins Elsbeth, Pens.
 Specht Frieda, We.
 Spiegel Maria, We.
 Wagner Frdr., Buchh. ↳ 21017
 Weber Helene, Frau
 7a(E) *Weiß Eva u. Paula, Füs-
 sen (Allgäu), Untere
 Weidachstr. 25
 (Hvw.: Erwin Le Père,
 Lenzstr. 7)
 Dederer Gust., Kalkulator
 Giese Ernst, AbtLtr.
 Krause Alfred, Kraftf.
 Liebau Herb., Ing.
 Maue Rolf, Schweißler
 Pregler Franz, Schlosser
 Rätz Eugen, Schlosser
 Schiller Alex., Dipl.Ing.
 Stiehler Anni, Schneiderin
 Uhlemann Manfr.,
 MaschSchlosser
 Warneck Friedel, Frau
 Wipfler Sofie, We. ↳ 24163
 7b(E) *Funk Arno,
 Laasphe/Westf.
 (Hvw.: Rudolf Rastätter,
 Bunsenstr. 3)
 Bizer Eug., VerwSachbearb.
 Federer Eva, We.
 Federer Josef, Schreiner
 Frank Wlh., Dreher
 Friedl Wlh., Nachtwächter
 Gerwig Edmund, Elektriker
 Gerwig Hans, BehAng.
 Jäger Rud., Gürtler
 Kehl Hans, Dipl.Ing.,
 BauingBüro ↳ 20769
 Klein Jos., Schuhm.
 Ludas Frz., Arbeiter
 Petrautzky Helene, Frau
 Schwarz Wrn., Gebrauchs-
 graphiker ↳ 24421
 Segewitz Gerda,
 Gebrauchswerbung ↳ 24421
 + Leopoldplatz +
 7c(E) Billing Marianne, We.
 ↳ 21306
 Becker Gertr., Priv.
 Bossinger Emma u. Hermine,
 GeschInhn.
 Bossinger Otto, oHG.,
 Versandgesch.
 Bossinger Dr. Th., Jurist aD.
 Kuntz Rich., Heizer.

Nr. Linke Seite

- 7d(E) *Stadt Karlsruhe
 Rätz Eug., HausM.
 9 (E) wie Nr. 7d
 Leopoldschule ↳ 20121
 11 (E) *Volkswohnung gGmbH.,
 Beiertheimer Allee 1
 Fedder Erich, Rentn.
 Goldschmidt Emil, Schreiner
 Heidl Albin, ElMed.
 Hook Alfred, Buchbinder
 Landshut Joh., Maurer
 Rieger Maria, We.
 Salomo Herb., Kraftf.
 Schaible Hans, Schuhmacherei
 H i n t e r h a u s
 Hacker Karlheinz, Blechnerei
 u. Install. ↳ 25392
 Koof Hilde, We.
 Kupferschmid Charl., We.
 Poggensee Marie, We.
 Reiter Hans, Blechner
 Schaffner Renate, Friseurin
 Scheib Alb., Zeitungshdr.
 ↳ 21118
 (Hvw.)
 Scheib Eugen, ElMed.
 Stark Herm., Kunstgewerbler
 Stöhr Luise, We.
 Wiederkehr Karl, Händler
 13 (E) *Kuch Dr. Willi, Arzt,
 Schwab. Hall
- Haus verwaltet:**
Wurm & Co.
 Fachgeschäft für Immobilien
 Erbprinzenstraße 33 ↳ 25620
- Asanger Wlt.,
 Wohlfahrtspfleger
 Braun Wend., SchreinerM.
 ↳ 26382
 Carlsohn Alfr., Küchenchef
 Frick Rich., HausM.
 Lutz Erw., BhGeh.
 Schmerbeck Helm., Patissier
 Wedekind Heinz,
 Rolladentmont.
 Wohlwend Wlh., WerkM.
 Zegre Vikt., RbSekr. aD.
 H i n t e r h a u s
 Asanger Leop., Rentn.
 Braun Herm., Schreinerie u.
 Glaserei ↳ 26382
 Klingler Egon, Arbeiter
 Klingler Helmut, Schlosser
 Perschmann Günther,
 Chemigraph
 Piazzolo Ldw., Malergesch.
 ↳ 20433
 Poppe Anna, We.
 Roth Maria, Arb.
 Schmidt Karl, Kraftf.
 15 (E) *Oestreicher Alfr., Kfm.
 Heß Herm., Schlosser
 Link Hch., KfzM.
 Metzger Kurt, Dreher
 Sattler Liesel, Frau
 Stoll Marg., Frau
 Witthöft Hans, Bauarbeiter
 H i n t e r h a u s
 Haag Alfr. KG., Elektro- u.
 Radiogroßhdlg. ↳ 22409
 Moos Luise, We.
 Nagel Jos., Kraftf.
 Säger Frdr., Rentn.
 Schuler Hch., HdlsVertr.
 17 (E) Schmieder Frz., Blechner-
 u. InstallGesch. ↳ 25839
 Herbst Gertr., We.
 Meixner Wenzel, MetzgerM.
 Tschierschke Egon, Blechner
 19 (E) *Vogel Rud., Busenbach
 Beck Jos., RegBaurat iR.
 Böckle Karl, BetrLtr. (Hvw.)
 Büchelwald, Kfm.
 Giesler Jda, Frau
 König Wlt., Arbeiter
 Schweigert Karl, Arbeiter
 H i n t e r h a u s
 Bertsch Karl, Installateur
 Heidt Klara, Frau
 Maurer H., Pianohaus
 (RepWerkst.) ↳ 27002

Nr. Linke Seite

- Sauter Willi, Arbeiter
 Strobel Anna, We.
 + Sophienstr. +
 21 (E) Kastl Peter, Kfm.Ang.
 Kastl Eva, We.
 Kastl Wendelin, kfm.Ang.
 Knöcklein Heinz, VersAng.
 Naujoch Anneliese, Espresso-
 Bar ↳ 24131
 Winkler Frz., MaschStricker
 23 (E) *Karl Mayer, Neureut
 Gottschalk Hans, Maschinist
 Knapp Otto, Rentn.
 Mladek Ludmilla, Frau
 Reiß Wlh., El.Ing.
 Schmidt Frdr., Sachbearbeiter
 Schönthal Josefine, We.
 Vetter Frdr., Dreher
 Vögele Fritz, BkAng.
 Wessa Eugen, Lagerist
 Willnow Johannes,
 Lagerverwalter
 25 (E) Hartmann Jos., Helfer in
 Steuers. ↳ 23425
 Betz Rich., Dekorateur
 Elle Wlh., Bundeswehrrangeh.
 Fedner Rosa, We.
 Kempf Max, Kfm.
 Krannich Berta, Frau
 Mühlhäuser Fritz, Schreiner
 Plutowsky Frdr., Bäcker
 Schmitteckert Herta, We.
 Szimmer Toni, Rentner
 27 (E) Gilliard Hch.,
 Parkettschreiner ↳ 27204
 Scholl Fritz, kfm.AbtLeiter
 Seybide Johs., Verbandsprüf.
 29 (E) *Löhhach, Erben
 (Hvw.: Haus- u. Grundbes
 Verein K'he. e.V.,
 Lessingstr. 10)
 Baldes Wlh., Buchh.
 Ballas Gertr., Frau
 Bartl Josefine, Frau
 Beyer Gertr., Rechtsbeistand
 ↳ 25451
 Kastner Hch., Möbelvertrieb
 ↳ 20588
 Möffinger Hedwig, Frau
 Möffinger Heinz, Bauschlosser
 Riebold Lina, Bügln.
 H i n t e r h a u s
 Kropp Martha, Kunstmalerin
 Löhhach Otto u. Wilhelm,
 Schreinerie
 31 (E) *Rohen Joh., Bauing.,
 Südenstr. 5
 Cullmann Gerh., HdlsVertr.
 Hammon Horst, RegInsp.
 Gallion Wlh., KG., Tapeten-
 Linoleum-Großhdlg. ↳ 27671
 Tasche Paula, Frau ↳ 24023
 Wild Rosel, GeschInhn.
 ↳ 24664
 33 (E) Schradi Osk., Metzgerei
 ↳ 26490
 Klier Erna, Sekrtn.
 Mäurer Robert, Superintendant
 ↳ 20773
 H i n t e r h a u s
 Armbrust Hdw., Frau
 Beck Ad., Metzger
 Beerkircher Erw., BPBeamter
 Henn Otto, Blechner
 Kall Hedwig, We.
 Reitzel Paul, Rentn.
 Stoess Karl, ElektroM.
 Ziemmerich Eckhard, Kfm.
 Zoller Elise, Hausang.
 35 (E) Richter Rudolf,
 Rolladengesch. ↳ 23179
 (Eheleute)
 Brendel Mart., SchneiderM.
 Lucas Rosa, Pensionärin
 Schepmann Luise, Priv.
 Winkelmann Paul, Gerichtsref.
 H i n t e r h a u s
 Schmaltz Rosa, Rentn.
 Schödl Wolff.,
 feinmed. Werkst.
 Weber Karl, Pensionär
 Weigand Wrn., PolInsp. zWV.

Baubedarf

Karlsruhe
 Karlstraße 108/112
 Fernruf * 28523

**Baumaterialien-
 Großhandel**