

Badische Landesbibliothek Karlsruhe

Digitale Sammlung der Badischen Landesbibliothek Karlsruhe

Leopoldstraße

[urn:nbn:de:bsz:31-219036](https://nbn-resolving.org/urn:nbn:de:bsz:31-219036)

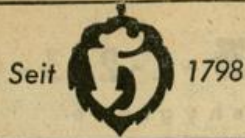

Hoepfner Bräu

Vorzüglich und beliebt



Nr. Rechte Seite

- 14 (E) Ritzhaupt Berta, We.
 ↳ 21680
 Albers Ed., Ang.
 Birkenmeyer Eug., HdlsVertr.
 ↳ 26032
 Gericke Siegf., Helfer in
 Steuers. ↳ 25105
 Haselbauer Otto, Bäcker
 Mayerhofer Rupert,
 DFrisSalon ↳ 21352
 Müller Emma, We.
 Rosema Karl, ElMaschBauer
 Sulzbacher Emma, We.
 Tüchler Frzka, We. ↳ 21661
 + Klauprechtstr. +

Lenzenhubweg

- (Durlach)
 Stadtplan J 16
 Nordwestl. der Hauptbahn,
 beginnt an der alten Karls-
 ruher Straße und zieht nord-
 östl. am Gutshof vorbei
 Fehlende Zwischennummern
 unbebaut (Freigelände)
 10 (E) Mauler Franz, Landwirt
 Flipper Aloisa, We.
 20 (E) *Stadt Karlsruhe
 Bachmann Willi, Gutspächter
 ↳ 41079 (Hvw.)
 Sagawe Otto, landw.Aufseher
 Stadtgut ↳ 41079
 Vater Oswald, Landwirt
 126 (E) *Bundesbahn
 Biedermann Gregor,
 OLaeschaffner

Leopoldplatz

Stadtplan J 10
 Wird durch die Leopoldstraße
 gebildet
 Großherzog Leopold v. Baden
 geb. 1790, gest. 1852

Leopoldstraße

Stadtplan J 10
 Beginnt an der Stephaniestr.
 bei Nr. 71 und endet in der
 Gartenstraße bei Nr. 51 u. 53
 Früher Schlachthausstraße
 An der Stelle der Leopold-
 Schule stand auf der Vorder-
 seite des Landgrabens seit
 1819 das Schlachthaus

Linke Seite
 + Stephaniestr. +

- 1 (E) *Gärtner Anna, We.,
 Nibelungenplatz 9
 Aachen-Leipziger Vers. AG.,
 Gen.Vertr. ↳ 23732
 Allgem. Deutscher Automobil-
 Club (ADAC) Gau
 Nordbaden e.V., ↳ 22739
 Centropa, Handelsvertr. u.
 WarenhdlsGmbH. ↳ 23101
 Colling P. Dipl.Ing. u.
 E. Schneider, ArchtBüro
 ↳ 28298
 Isar Lebensversicherungs AG.,
 BezDir. ↳ 23732
 Roka-Diktierbüro,
 Hellm. Herold ↳ 26334
 Schäfer Rob., VersVerm.
 ↳ 23732
 Staat Dr. Wlt., Dr. Gust.
 Dennig u. Dr. Klaus Fendel,
 Steuerberater ↳ 21591
 + Kaiserstr. +
 1a(E) *Betzel Emmy, Erben
 (Hvw.: Emmy Betzel, We.,
 Kriegsstr. 248)
 Belli Jolanda u. Mafalda
 Fessner, LebensmGesch.
 ↳ 25510
 Belli Jolanda, GeschInhn.
 Dahlinger Viktoria, We.
 Fessner Mafalda, Teilhn.
 Hertel Osk., Vertr.
 Hoepfner Kurt, Mechaniker
 Jost Joh., Kraftf.

Nr. Linke Seite

- Köhler Gertr., Frau
 Marquardt Rosine, We.
 Müller Alfr., StudRat
 Walch Karl, Kaufmann
 ↳ 28071
 + Amalienstr. +
 3 (E) *Walter Frdr., UhrmM.,
 Links der Alb 11
 Augke Karl, Tel.Insp. aD.
 Bauer Jos., Plnsp.
 Bross Gottfr., RegOSekr.
 Chwatal Joh., Farb.
 Haupt Lucie, We.
 Heihs Eug., Autoblechn.
 Hook Aug., Rentner
 Käfflein Wlh., KfzHandw.
 Lehmann Joach., Polsterei
 ↳ 22293 (Werkst.)
 Lieven Luzia, Frau
 Mann Frdr., Malergesch.
 ↳ 21732
 Pötschke Peter, Student
 Siegel Amalie, PSekr.
 Walter Hdw., We.
 5 (E) Häffele Karl, Autover-
 mietung ↳ 25551
 Laube Karl-Heinz, Kfm.
 (Hvw.)
 7 (E) *Ruppert Horst, Freiburg
 (Hvw.: Walter Leonardie,
 Kriegsstr. 144)
 Bäuerle Karl, Buchhdlg. u.
 Verlag ↳ 24167
 Eichhorn Amalie, We.
 Ganter Elisabetha, We.
 ↳ 24445
 Ganz Lina, Priv.
 Graf Helene, Frau
 Graf Herb., DSchneiderei
 Handl Frz., Rentn.
 Knopf Ldw., Zementeur
 Mahler Uly We.
 Martins Elsbeth, Pens.
 Specht Frieda, We.
 Spiegel Maria, We.
 Wagner Frdr., Buchh. ↳ 21017
 Weber Helene, Frau
 7a(E) *Weiß Eva u. Paula, Füs-
 sen (Allgäu), Untere
 Weidachstr. 25
 (Hvw.: Erwin Le Père,
 Lenzstr. 7)
 Dederer Gust., Kalkulator
 Giese Ernst, AbtLtr.
 Krause Alfred, Kraftf.
 Liebau Herb., Ing.
 Maue Rolf, Schweißler
 Pregler Franz, Schlosser
 Rätz Eugen, Schlosser
 Schiller Alex., Dipl.Ing.
 Stiehler Anni, Schneiderin
 Uhlemann Manfr.,
 MaschSchlosser
 Warneck Friedel, Frau
 Wipfler Sofie, We. ↳ 24163
 7b(E) *Funk Arno,
 Laasphe/Westf.
 (Hvw.: Rudolf Rastätter,
 Bunsenstr. 3)
 Bizer Eug., VerwSachbearb.
 Federer Eva, We.
 Federer Josef, Schreiner
 Frank Wlh., Dreher
 Friedl Wlh., Nachtwächter
 Gerwig Edmund, Elektriker
 Gerwig Hans, BehAng.
 Jäger Rud., Gürtler
 Kehl Hans, Dipl.Ing.,
 BauingBüro ↳ 20769
 Klein Jos., Schuhm.
 Ludas Frz., Arbeiter
 Petrautzky Helene, Frau
 Schwarz Wrn., Gebrauchs-
 graphiker ↳ 24421
 Segewitz Gerda,
 Gebrauchswerbung ↳ 24421
 + Leopoldplatz +
 7c(E) Billing Marianne, We.
 ↳ 21306
 Becker Gertr., Priv.
 Bossinger Emma u. Hermine,
 GeschInhn.
 Bossinger Otto, oHG.,
 Versandgesch.
 Bossinger Dr. Th., Jurist aD.
 Kuntz Rich., Heizer.

Nr. Linke Seite

- 7d(E) *Stadt Karlsruhe
 Rätz Eug., HausM.
 9 (E) wie Nr. 7d
 Leopoldschule ↳ 20121
 11 (E) *Volkswohnung gGmbH.,
 Beiertheimer Allee 1
 Fedder Erich, Rentn.
 Goldschmidt Emil, Schreiner
 Heidl Albin, ElMed.
 Hook Alfred, Buchbinder
 Landshut Joh., Maurer
 Rieger Maria, We.
 Salomo Herb., Kraftf.
 Schaible Hans, Schuhmacherei
 H i n t e r h a u s
 Hacker Karlheinz, Blechnerei
 u. Install. ↳ 25392
 Koof Hilde, We.
 Kupferschmid Charl., We.
 Pogensee Marie, We.
 Reiter Hans, Blechner
 Schöffner Renate, Friseurin
 Scheib Alb., Zeitungshdr.
 ↳ 21118
 (Hvw.)
 Scheib Eugen, ElMed.
 Stark Herm., Kunstgewerbler
 Stöhr Luise, We.
 Wiederkehr Karl, Händler
 13 (E) *Kuch Dr. Willi, Arzt,
 Schwab. Hall

Haus verwaltet:
Wurm & Co.
 Fachgeschäft für Immobilien
 Erbprinzenstraße 33 ↳ 25620

- Asanger Wlt.,
 Wohlfahrtspfleger
 Braun Wend., SchreinerM.
 ↳ 26382
 Carlsohn Alfr., Küchenchef
 Frick Rich., HausM.
 Lutz Erw., BbGeh.
 Schmerbeck Helm., Patissier
 Wedekind Heinz,
 Rolladenmont.
 Wohlwend Wlh., WerkM.
 Zegre Vikt., RbSekr. aD.
 H i n t e r h a u s
 Asanger Leop., Rentn.
 Braun Herm., Schreinerie u.
 Glaserei ↳ 26382
 Klingler Egon, Arbeiter
 Klingler Helmut, Schlosser
 Perschmann Günther,
 Chemigraph
 Piazzolo Ldw., Malergesch.
 ↳ 20433
 Poppe Anna, We.
 Roth Maria, Arbnt.
 Schmidt Karl, Kraftf.
 15 (E) *Oestreicher Alfr., Kfm.
 Heß Herm., Schlosser
 Link Hch., KfzM.
 Metzger Kurt, Dreher
 Sattler Liesel, Frau
 Stoll Marg., Frau
 Witthöft Hans, Bauarbeiter
 H i n t e r h a u s
 Haag Alfr. KG., Elektro- u.
 Radiogroßhdlg. ↳ 22409
 Moos Luise, We.
 Nagel Jos., Kraftf.
 Säger Frdr., Rentn.
 Schuler Hch., HdlsVertr.
 17 (E) Schmieder Frz., Blechner-
 u. InstallGesch. ↳ 25839
 Herbst Gertr., We.
 Meixner Wenzel, MetzgerM.
 Tschierschke Egon, Blechner
 19 (E) *Vogel Rud., Busenbach
 Beck Jos., RegBaurat iR.
 Böckle Karl, BetrLtr. (Hvw.)
 Büchelwald, Kfm.
 Giesler Jda, Frau
 König Wlt., Arbeiter
 Schweigert Karl, Arbeiter
 H i n t e r h a u s
 Bertsch Karl, Installateur
 Heidt Klara, Frau
 Maurer H., Pianohaus
 (RepWerkst.) ↳ 27002

Nr. Linke Seite

- Sauter Willi, Arbeiter
 Strobel Anna, We.
 + Sophienstr. +
 21 (E) Kastl Peter, Kfm.Ang.
 Kastl Eva, We.
 Kastl Wendelin, kfm.Ang.
 Knöcklein Heinz, VersAng.
 Naujoch Anneliese, Espresso-
 Bar ↳ 24131
 Winkler Frz., MaschStricker
 23 (E) *Karl Mayer, Neureut
 Gottschalk Hans, Maschinist
 Knapp Otto, Rentn.
 Mladek Ludmilla, Frau
 Reiß Wlh., El.Ing.
 Schmidt Frdr., Sachbearbeiter
 Schönthal Josefine, We.
 Vetter Frdr., Dreher
 Vögele Fritz, BkAng.
 Wessa Eugen, Lagerist
 Willnow Johannes,
 Lagerverwalter
 25 (E) Hartmann Jos., Helfer in
 Steuers. ↳ 23425
 Betz Rich., Dekorateur
 Elle Wlh., Bundeswehrrangeh.
 Fedner Rosa, We.
 Kempf Max, Kfm.
 Krannich Berta, Frau
 Mühlhäuser Fritz, Schreiner
 Plutowsky Frdr., Bäcker
 Schmitteckert Herta, We.
 Szimmer Toni, Rentner
 27 (E) Gilliard Hch.,
 Parkettschreiner ↳ 27204
 Scholl Fritz, kfm.AbtLeiter
 Seybide Johs., Verbandsprüf.
 29 (E) *Löhhach, Erben
 (Hvw.: Haus- u. Grundbes
 Verein K'he. e.V.,
 Lessingstr. 10)
 Baldes Wlh., Buchh.
 Ballas Gertr., Frau
 Bartl Josefine, Frau
 Beyer Gertr., Rechtsbeistand
 ↳ 25451
 Kastner Hch., Möbelvertrieb
 ↳ 20588
 Möffinger Hedwig, Frau
 Möffinger Heinz, Bauschlosser
 Riebold Lina, Büglin.
 H i n t e r h a u s
 Kropp Martha, Kunstmalerin
 Löhhach Otto u. Wilhelm,
 Schreinerie
 31 (E) *Rohen Joh., Bauing.,
 Südenstr. 5
 Cullmann Gerh., HdlsVertr.
 Hammon Horst, RegInsp.
 Gallion Wlh., KG., Tapeten-
 Linoleum-Großhdlg. ↳ 27671
 Tasche Paula, Frau ↳ 24023
 Wild Rosel, GeschInhn.
 ↳ 24664
 33 (E) Schradi Osk., Metzgerei
 ↳ 26490
 Klier Erna, Sekrtn.
 Mäurer Robert, Superintendant
 ↳ 20773
 H i n t e r h a u s
 Armbrust Hdw., Frau
 Beck Ad., Metzger
 Beerkircher Erw., BPBeamter
 Henn Otto, Blechner
 Kall Hedwig, We.
 Reitzel Paul, Rentn.
 Stoess Karl, ElektroM.
 Ziemmerich Eckhard, Kfm.
 Zoller Elise, Hausang.
 35 (E) Richter Rudolf,
 Rolladengesch. ↳ 23179
 (Eheleute)
 Brendel Mart., SchneiderM.
 Lucas Rosa, Pensionärin
 Schepmann Luise, Priv.
 Winkelmann Paul, Gerichtsref.
 H i n t e r h a u s
 Schmaltz Rosa, Rentn.
 Schödl Wolff.,
 feinmed. Werkst.
 Weber Karl, Pensionär
 Weigand Wrn., PolInsp. zWV.



Baubedarf

Karlsruhe
 Karlstraße 108/112
 Fernruf * 28523

Baumaterialien- Großhandel

FERNSCHREIB-
NR. 0782/670



ANNONCEN-EXPEDITION
KRAIS
WERBEGES. M. B. H.
KARLSRUHE · WALDSTR. 30
TELEFON * 23544

gestaltet Werbemittel aller Art
in modernen Techniken.

Nr. Linke Seite

- 37 (E) *Markus Johs., Obsthdlr.
Zerstört
- 37a(E) *Schneider Adam,
Neureut, Tannenweg 2a
Barth Heinz, MaschSchlosser
Bräuning Heinz, KfzHandw.
Friedel Else, JustAng.
Friedel Frieda, We.
Loos Wrn., kfm.Ang.
Veith Wrn., VerwAng.
Vincke Rosel, We.
- 39 (E) Traub Magd., We.
Goll Ernst, Rolladengesch.
27753
Goll Karol., We.
Goos Hrm., Ang.
Schmieder Sus., We.
Traub Ad., VerwOlnsp.
- 41 (E) *Bad. VersAnstalt für
Gemeinde- u. Körperschafts-
beamte Akademiestr. 1
Karle Wilhelm, RegRat aD.
28532
Lind Erich, VerwAmtm.
Merkel Barbara, We.
Merkel Helm., Ang.
Stross Karl, VerwSekr.
- 43 (E) *Dietrich Gg., Offenburg,
Ebertplatz 5
Cerkak Wlh. u. Margarete,
Lebensm., Feinkost 23777
Edelhäuser Frieda, Rentn.
Höhn Frdr., Ing.
Kern Lina, We. 25524
Melcher Lucia, We.
Nassall Ad., Fachberater
21093
Nasall Frieda, Frau
- 45 (E) *Streib Hildegard,
Beiertheimer Allee 21
Frank Martha, We.
Henker Max, Hauptm. aD.
Heyde Jos v. der, OAMtm. aD.
Kreuzer Osk., RegBauf Insp.
Kunert Rud., VerwAmtm.
Ludwig Otto, MaschSchlosser
Schulze Alma, We.
Trefzger Paula, Kunstgewerbe
Türmer Hubert, Sänger u.
Spielltr. 25596
Wolfrum Bernhard, Presser
+ Kriegsstr. +
- 47 Fällt aus
- 49 (E) Braun Dr. August, Arzt
24807 (Eheleute)
Bartholomäus Jenny, We.
Heilig Wolfg., BüromaschMedh.
Kastner Anna, We.
22387
Kastner Erich, Blechner
Kettinger Helene, Frau
Knaus Richard, Rentner
Kremer Anne, Frau
Mierzowski Eugen, Kfm.
21414
Pfeil Erich v., Kaufmann
28209
Schäffner Alb., MaschSetzer
Trunk Elisabeth., Frau
Zeller Lina, Buchhn.
- 51 (E) *Wagner Dr. med. Paul,
Kriegsstr. 83

Nr. Rechte Seite

- + Stephanienstr. +
+ Kaiserplatz +
+ Amalienstr. +
- 2 (E) *Bad. VersAnstalt für
Gemeinde- u. Körperschafts-
beamte, Akademiestr. 1
Allgem. Beamtenschutzbund
Bächtold Wlh. sen., Pförtn.
Bächtold Wlh. jun., StHWagf.
Feier Luise, We. 22203
Fladrich Luise, Frau
Fückert Karl, Papier. u.
Schreibwaren 28828
Hoffmann Elisabeth., We.
Jacobi Lotte, DFRisSalon
24088
Keller Ferd., Ang.
Keller Herb., Kunstmaler
Konsumgen. Karlsr. eGmbH.
Verteilungsstelle Nr. 8
Matheis Kurt, Zahnarzt
23335
Oberle Elisabeth., We.
Prior Luise, We.
Radio-Diemer 27831
Schäfer Karl, ORedRat iR.
Widmeyer Friedel, Frau,
BehAng.
- 2a(E) *Strobel Fritz,

Haus verwaltet: Firma
Rudolf Spitz
Hausverwaltungen
Immobilien
Schillerstraße 27 23428

- Haaf Aug., Tapezierer
Klein Karl, LebensmGesch.
24634
Krüger Wanda, Frau
Lorenz Charl., Zahnärztin
28606
- 2b(E) *Kühling Luise, Frau,
Sophienstr.
Anzeigenvermittlung u.
Werbung GmbH. 24140
Beutel Wlh., We., Verlag,
BürobedarfsGroßhdlg.
21303
Eglin Helm., Kfm.
Englert Ernst, Helfer in
Steuern. 23427 (Wohn.)
Helm Rud., Buchh.
Keller Marta, Frau
Mangelsdorf Kurt, BriefmHdlg.
Rettenmaier Karl, Papier. u.
SchreibwHdlg.
Stange Dr. & Co. Deutsche
Hotel- u. Gaststättenagentur
28758
- 4 (E) *Matheis Bernhard,
Leopoldstr. 6
Barth Frdr., Möbelgesch.
Benetz Wrn., Buchhdlr.
Haaga Gertr., We.
Harlfinger Amalie, Geschfn.
Knippenberg Heinz,
BehAng. aD.
Steinbacher Hildeg., Frau
- 6 (E) Matheis Brnh., Metzg.
27333
Munz Elsa, We.
Schneider Amalie, We.
Schwarz Ldw., Arbeiter
Zab Wolfg., BbBussschaffn.
- 8 (E) *Dennig, Erben
(Hvw.: Franz Schmid, Has-
lach i. K., SteinacherStr. 18)
Banschbach Jos., Pensionär
Herlan Erika, HLehrn.
Herlan Marta, GemHelfn.
Krones Bertha, We. 21556
Peiseler Gretha, We.
Schittler Maria, OLehrn.
23486
Stengler Gg., WerkM. aD.
Wiggenhauser Ernst, Bäcker
26309
+ Belfortstr. +
- 10 (E) *Berthold Markgraf von
Baden, Salem
(Hvw.: Dresdner Bank AG.,
Fil. K'be., KarlFrdr.Str. 7)

Nr. Rechte Seite

- Haslinger Edm., Heizer
Mauthe Karl, Ladeschaffn. aD.
Mutschler Wlt., IngBüro
Oehler Emil, Betrlnsp. aD.
Pierro Sigurd, OKellner
Schärer Ant., Apoth.
- 12 (E) u. Hvw.: wie Nr. 10
Blumberg Johanna, We.
Böttger Frdr., OLeutnant
Büchler Hans, Elektr.
Eichelberger Otto, Packer
Fabeck Hildeg. v., Gesangs-
pädagogin 21512
Kabus Alvine, We.
Müller Elisabeth., Frau
Rapp Karoline, We.
Zwiener Hrm., HausM. iR.
- 14 (E) Buchmüller Jos., StSkr.
iR.
Kull Willi, städt.Arbeiter
Schicht Heinz, Schlosser
Tritschler Emma, We.
- 16 (E) *Erbach Dr. Kurt
Beethovenstr. 2
(Hvw.: Aug. Noe,
Röntgenstr. 5)
Acker Elsb., Prägerin
Acker Emil, Expedient
Cerstner Aug., Arb.
Gockel Magd., We.
Günther Ldw., Arbeiter
Hamberger Eug., Elektr.
Jacobsen Egon, kfm.Ang.
Rabold Amanda, We.
Thomaschewsky Hch., Arb.
Thomaschewsky Sus., We.
Wedewart Willy, HdlsVertr.
- 18 (E) *Nagel Ldw., Erben
(Hvw.: Haus- u. Grundbes.-
Verein eV., Lessingstr. 10)
Bleed Frz., Bäckerei 22785
Gallazini Emma, Rentn.
Kratz Hans, Schneiderei
Kunz Karl, Arbeiter
Richter Osk., Meßgehilfe
Scherne Herb., Bäcker
Schmidt Karl, BauM.
- 20 (E) Groh Gust., Milch u.
Molkereiprod. 23529
Gänger Hilda, We.
Groh Liesel, Frau
Meyer Emma, We.
Meyer Gertr., GewSchulrätin
Ratzel Alb., GipserM.
Remmele Gertr., Stadträtin
21469
Remmele Wlh., Ing.
- Hinterhaus
Hosch Frz.-Peter, Ang.
Spachholz Ant., Korrektor
- 22 (E) *Gagfah", Gemeinnützige
Aktiengesellschaft, Zweig-
niederlassung München
(Hvw.: Erich Vogt,
Sophienstr. 44)
Böhme Anna, We.
Erber Hdw., We.
Fath Venna, VerwAng.
Haas Stefan, ElektroM.
20775
Heineke Johanna, We.
Ibach Herbert, Ang.
Mohr Egon, VersAng.
21134
Schäfer Magdalena, We.
Schall Dr. Hch., AsstArzt
23516
- 22a(E) wie Nr. 22
Czudnochowski Paul, Kfm.
Buchmüller Käthe, Frau
Fuchs Edgar, Verwlnsp.
Hirsch Karl, Verwlnsp.
Krug Ad., VerwAng.
Morgenroth Rud., Ang.
Ritzka Heinz, Dipl.Ing.
Schilling Helene, Kontoristin
- 22b(E) wie Nr. 22
Bäurle Rudolf, BkAng.
Büntgen Ernst, BkAng.
Geyer Joh., Verwlnsp.
Gold Edelhard, kfm.Ang.
Hansmann Ad., VerwAng.
Hoffmann Rosina, We.
Keller Hans, Ang.

Nr. Rechte Seite

- Pelka Hch., Verwlnsp.
Quenzer Hch., VerwAmtm.
Schwan Waltraud, Ang.
Tüchler Ferd., Arbeiter
Wienerl Johann, Ang.
Zürcher Erwin, VerwSekr.
+ Sophienstr. +
- 24 (E) Jörger Wlh., HLehr. iR.
Indlekofer Jos., BbOSekr.
Jörger Paul, Architekturbüro
24273
Leiser Anna, We.
Niemic Ad., Rentn.
Reeg Elisabeth., We.
Schucker Elisabeth., We.
- 26 (E) *Schuhmann-Seltam,
Erbengemeinschaft
Adam Andr., Kraftf.
Diefenbacher Ernst, Vertr.
Heise Luise, Pfadcharb.
Moos Rob., Maurerpol.
Rasche Carola, Frau
Schuhmann Th., Photoatelier
21635 (Hvw.)
- 28 (E) *Wörner Johanna, Erben,
Köln-Lindenthal
Kornhas Gundram, Student
Kornhas Karl, kfm.Ang.
Lehne Rolf, Kraftf.
Morlock Elsa, BehAng.
Sauer Karl, Schlosser (Hvw.)
Weichert Helm., kfm.Ang.
Welz Hans, Bauing.
Welz Lothar, DiplHdlsLehrer
+ Viktoriastr. +
- 30 (E) *Eisenkolb Theob., Maler,
Moltkestr. 61
Bischoff Marie, Frau
Deffinger Karl, Rentner
Fernseh-Goebels GmbH.
Köln, Niederl. 20756
Konsumgen. Karlsruhe
eGmbH., Verteilungsstelle Nr. 47
Schmid Frz., Requisiteur
Schreiber Elisabeth, Tabakw.
Gesch. 27182
Schweidert Osk., Blumen-
gesch. 21501
- 32 (E) Wetzel Gg., Bäckerei
23685
Knodel Hans, Bauing.
Noller Eug., HSchneiderei
Wetzel Wlt., Konditor
- 34 (E) wie Nr. 32
Zerstört
- 36 (E) *Köstlin Karl, Fabrkt.
Goll Ernst, Rolladengesch.
u. Schreinerei 27753
Köstlin Alb., Inh: Karl Köstlin.
Galvanoplastik 28807
- 38 (E) Schönau Rud., Buch-
binderei 24260
- 40 (E) Keppler Franz,
Malergesch. 26447
Harrer Kurt, IngBüro
27183
Steidel Paula, We.
+ Kriegsstr. +
- 42 (E) *Bernecker Eduard,
Gastwirt, Karlsruhe
Krüger Erwin, Bauing.
Müller Gg., DiplLandw.
Müller Johanna, Frau
Noller August, KfzM.
28068
Reustle Eugenie, We.
Scharp Kurt, KfzHandw.
Schanno Emil, Reglnsp.
Schinagl Ernst, Buchh.
Thomas Herb., Vertr.
Winter Gerh., Bautechn.
- 44 (E) Schneider Emil, Textilkfm.
28767
Hartmann Gebr., Druckfarben-
fabr. Frankfurt, Verkaufsst.
u. Lager 26359
Hofmann Paula, kfm.Ang.
26359
Nickles Hch., HdlsVertr. 26359
Richter Emil,
AbtPräsident aD.
Schaaf Marg., We.
Stroh Günther, DiplVolksw.
21060



Bei Sterbefällen **Sammelnummer**
rufen Sie bitte: **22411**

Wir besorgen alles! Sämtliche Formalitäten
bei den Behörden kostenlos!

Erstes Karlsruher
Bestattungsunternehmen „*Pietät*“

MATHÄUS VOGEL

Särge vom einfachsten bis prunkvollsten.
Sterbewäsche in großer Auswahl.
Überführungen von und nach auswärts.

HIRSCHSTRASSE 42-44
HAID- & -NEU-STRASSE 44



Karlsruher Eisen- und Stahlhandel G.m.b.H.

Stab- u. Formeisen - Universaleisen - Spezialprofile - Qualitätsstahl - Blankmaterial - Schmiedematerial
Qualitätsfeinbleche - verzinkte Bleche - Mittel- und Grobbleche, sowie Stahlbleche in sämtlichen Güten,
Formaten und Stärken - Gas- und Geländerrohre - rohe schwarze Schrauben - Unterlegscheiben und Federringe
KARLSRUHE Fautenbruchstraße 49/51 **Ruf Sammel-Nr. 33011**

Fernschreiber: Nr.: 07 82763 esta karlsruhe

Nr. Rechte Seite

- 46 (E) *Hornung Dr. med. Frdr.,
Neureut, Scheffelstr. 11
(Hvw.: Karl Holwäger,
Welfenstr. 10)
Bruttel Frdr., kfm.Ang.
→ 26867
Gutmann Wrn., Buchdr.
Papirer Juliane, We.
Störtzer Max, Werkschreiber
Weber Gerh., PolBeamter
Hinterhaus
Ehrler Elsa, We.
Ehrler Walter, MetzgerM.
Schindel Wlh., Rentner
Ziegler Hans, Schlosser
- 48 (E) „Helvetia“, Schweiz.
FeuerversGes. → 26889
Schürmeister Karl, HausM.
+ Gartenstr. +

Lerchenstraße

(Mühlburg)
Stadtplan H 8
Beginnt in der Rhein- und
endet an der Sonnenstraße

Linke Seite

- 1 (E) Braun Gust., Friedhof-
gärtnerei → 53876
- 3 (E) Schneider Frz.,
Gartenbau
- 5 (E) Jahraus Albert,
Grabsteingesch.
- 7 (E) *Stadt Karlsruhe
Mühlburger Friedhof
- Rechte Seite**
- 2 (E) Jung Josef, Bezirksleiter
(Hvw.: W. H. Joos,
Schnetzlersstr. 1)
Bittner Osw., Schuhmacherei
Bittner Wolfg., Schuhmacher
Boenisch Rob., kfm.Ang.
Fink Alfred, Ing.
Grimm Herb., Ang. → 53367
Klöpper Julie, We.
Krug Hans, HdlsVertr.
→ 53629
Lene Ed., BäckerM.
Mungenast Rich., BäckerM.
Konditorei, Kaffee → 51158
Nicus Kurt, Ing.
Robl Maria, Frau
Rother Osw., Mechan.
Walter Paul, StadtAmtm.
Werner Friedel, We. → 51241
- 4 (E) *Pfisterer Otto, Pfalzstr. 22
Allgayer Lina, DSchneiderei
→ 52075
Brannath Ernst, Mechaniker
Huck Käthe, Frau
Huck Siegf., kfm.Ang.
Knörr Frdr., WerkM.
Köhler Ruth, We.
Rittberger Johanna, We.
→ 50586
Rittberger Wrn.,
Bibliothekarrefer.
Röck Erwin, techn.AbtLeiter
Rothfuß Wlh., Rentner
Schäfer Emil, kfm.Ang.
Schneider Wlt., Rentner
- 8 (E) Schnepf H. Auto-
verwertung (Lagerplatz)
- 10 (E) Deutsche Edelbrannt-
weinst. GmbH.,
35-37 (Lagerplatz)

Lessingstraße

Stadtplan J 10
Beginnt an der Kaiserallee bei
Nr. 9 und endet an der Gar-
tenstr. bei Nr. 68
Dichter und Schriftsteller,
Goth. Ephraim Lessing,
geb. 1729, gest. 1781

Linke Seite

- + Kaiserallee +
- 1 (E) Paul Kurt, Verlag aml.
Vordrucke u. Buchhdlg.
(Hvw.: Karl Dochat,
Ludwig-Marum-Str. 29)
Baier Emilie, Pension
→ 24231

Nr. Linke Seite

- Fichtner Helm., Ing.
Fritz Anna, We.
Gabriel Wlt., Buchdr.
Kohm Dr. Ant., StadtVetRat
→ 24512
Kohm Rosa, We. → 24512
Kugler Frieda, Frau
Schlegel Joh., Arb.
Sieck Karl, Ang.
Stommen Willi, Install.
Wolfsberger Johanna, Frau
→ 21759
- 1a (E) *Pfefferle Rich.,
Frühlingstr. 9
Großhdg. → 23641
Hemprich Alwin, Rentner
Herr Wrn., Schlosser
König Alfred, Beizer
Lühmann Hrm., Kfm.
Ploschnik Juliane, Frau
Schember Fritz, RbRat aD.
Wenzel Maria, We.
Wenzel Viktor, Handformer
- 1b (E) Kirchenbauer Dr. Frdr.,
Bauunternehmer → 21479
Lienhard Siegf., HdlsVertr.
Unser Emil, Bauing. → 24172
Vogt Wlh., HSchneider
- 3 (E) *Liedtke Else, Villigen
(Hvw.: Hugo Liedtke,
Bunsenstr. 14)
Baitsch Alb., Kfm.
Dorne Marie, We.
Eigenmann Manfr., El.Install.
Graf Reinhold, Kesselschmied
Josupeit Johanna, Frau
Kiefer Gertr., We.
Krüger Frieda, We.
Meixner Dieter, Beifahrer
Müller Frdr., Kraftf.
Oberst Karl, Rentner
Reinacher Herb., Kraftf.
Roth Gerh., MaschSchlosser
Roth Karl, VerwAng.
Straub Hugo, Rentner
Weissenborn Bruno, Schlosser
Wießner Wlt., kfm.Ang.
Hinterhaus
Bohlen u. Halbach Harry v.,
VVertr.
Meixner Lina, We.
Pahnke Max, Gipser
Pfattheicher Otto, Gärtner
Weissenborn Frieda, We.
- 3a (E) Seufert Luise, We. → 23651
Becker Gg., Sägenrichter
Bracklow Alfred, Heizer
Butz Jos., Rentner
Diefenbach Horst, BauingBüro
→ 29616
Gabriel Horst, Student
Gang Wilhelmine, We.
Kraus Hdw., We.
Kuhn Edgar, Kfm.
Morath Emilie, Frau
Schmitt Jos., Rentn.
Seuferth Osk., Bäckerei,
Kond. u. Café → 23651
- 5 (E) *Götz Rich. u. Alwin,
Kuhardt/Pfalz
Zerstört
- 7 (E) *Cönen Aug., We.,
Landau (Pfalz), Vogesenstr. 12
Brunner Rob., OWachtM.
Dürr Hch., HolzKfm.
Durand Hch., MalerM.
Krämer Karl, Obsthändler
Weiß Hch., OMonteur
Mihm-Vogt H.,
Elektro- u. Dental-Geräte-
bau → 22683
Zenkel Hans, HdlsVertr.
(Büro) → 22683
- 9 (E) *Kienzle Friedr.,
Kronenstr. 34
Vorderhaus zerstört
Falk Helm., Schlosser
Rieffle Luise, We.
Weiser Ottilie, We.

Nr. Linke Seite

- 11 (E) Schmith Max, Blechnerei
u. InstallGesch.
→ 20285

Haus verwaltet:

Adolf Reimann

Immobilien- und Hypotheken-Makler
Haus- und Grundstücksverwalter

Mozartstraße 5 → 28880

- Gerbracht Karol., Frau
Hüller Karl, ProvVertr.
Klink-Zimmermann, D u.
HFrisGesch., → 26255
Köppl Wlt., kfm.Ang.
Künzler Engelb., MaschSchloss.
Kurz Wolfg., Blechner
Mill Ilse, Stenotyp.
Rudolph Wlt., Blechn. u. Inst.
Schulz Emma, Frau
- 13 (E) *Seebach Elsbeth v.,
Baronin, Fössenbach, Kr.
Offenburg
(Hvw.: Direktor Grampp,
Boeckhstr. 16)
Fichter Auguste, Frau
Haas Frz., HausM. → 21533
→ 21533
Kempf Mina, We.
Philipp Hub., Filmvorf.
Tornony Albine, We.
Vogt Hch., Schneiderei
- 15 (E) *Ganz Fritz, Lameystr. 73
Blechner Frdr., Blechn. u.
Install.
Faßt Otto, PolM.
Luft Gg., FernmeldeMont.
Mayer Frdr., WerkM.
Rabe Jak., Blechn. u. Inst.
Seidel Mart., Rentn. (Hvw.)
Süssbauer Anni, Frau
17 (E) Krauth Hrm., Blechner
Dollinger Heinz, Maschinist
Durand Rudolf, Ang.
Durand Wilhelmine,
DSchneiderei (Hvw.)
Elleser Lenchen, We.
Huber Ruth, GeschlInh.
Kling Frdr., Modellschrein.
Scherfling Marie, We.
Schlegel Otto, Dreher
Schweigert Günter, Kraftf.
Hinterhaus
Kastner Hrm. u. Herb.,
InstallGesch. → 22843
Rapp Ad., Malergesch.
(Werkst.) → 52063
- 19 (E) Mantz Ad., Malergesch.
→ 21650
Hänel Otto, MaschM.
Janowsky Hedwig, We.
Klar Adolf, Arbeiter
Kern Ed., Kraftf.
Strohmayr Otto, MalerM.
21 (E) Rogalla Gottlieb, Kfm.
Bauer Anna, We.
Cleve Bruno, Fahrschule
→ 23677 (Unterrichtsraum)
Endle Horst, El.Install.
Endle Johanna, We.
Held Frdr., BlechnM.
Rei Eva, We.
Rogalla Gottliebe, We.
Veith Frdr., BehAng.
Walter Frdr., Bauarbeiter
- 23 (E) *Kern Wlt., Erben,
Achern, Ackerrain 30
Brannath Wlt., Kfm.
Holzhausen Hch.,
Ing.-Büro → 21334
Holzhausen Lothar, Schlosser
Meier Ernst, Rentner
Späth Rolf, Blechner u. Inst.
- 25 (E) *Etzel Erbenegemeinschaft

Haus verwaltet: Firma

Rudolf Spitz

Hausverwaltungen
Immobilien

Schillerstraße 27 → 23428

Enzenroff Hans, Amtsrat aD.
Etzel Anna, We. → 21840

Nr. Linke Seite

- Etzel Maria, DSchneiderei
Gerstner Mina, Frau
Kasimir Horst, Zimmerer
Lindner Matth., ZollbetAsst.
Nest Gertr., Frau
Richter Jos., Bäcker
Thieroff Waldemar, Arbeiter
Hinterhaus
Weinbrecht Wlh.,
Malerwerkst. → 28429
- 27 (E) *Rühle Gottl., GlaserM.,
HambacherStr. 14
Brosch Anton, Zimmerm.
Hettinger Ad., BbOSekr. aD.
Hettinger Wrn., Install.
Knab Alw., Buchdrucker
Weiland Wlh., VerwInsp.
- 29 (E) *Matschke Ewald, BkAng.,
Sophienstr. 30
Friedrich Anna, Frau
Herold Joh., HausM.
Lenz Otto, Malergesch.
→ 24493
Podleska Paul, RegOInsp.
- 31 (E) Bleich Albert, BehAng.
(Frau)

Haus verwaltet: Firma

Rudolf Spitz

Hausverwaltungen
Immobilien

Schillerstraße 27 → 23428

- Blesch Siegf., Zahntechn.
Hinte Ldw., Magazinier
Mayer Eger, Lagerist
Nierlich Fritz, HdlsVertr.
→ 20711
Obek Paul, VerwSekt.
- Hinterhaus
Henkenhaf Karl, Arb.
Koblißke Paul, Arb.
- 33 (E) *Litterst Liesel, We.,
Tuttlingen, Olgastr. 85
Baz Hdw., We. → 21447
Brühmüller, Maler
Bühlinger Maria, We.
Huber Karol., We.
Zutavern Wlh., Buchh.
- Hinterhaus
App Ferd., SchreinerM.
Harms Erna, Frau
Meinhold Paul, Musiker
- 35 (E) *Schaal Karl,
Freistett bei Kehl
(Hvw.: Ernst Rühle,
HambacherStr. 14)
Blanz Peter, Arbeiter
Braun Elise, We.
Braun Helmut, Kraftf. → 25420
Friedmann Ambrosius, Rentn.
Gremmelmaier Karl, Schlosser
Gremmelmaier Jak., Rentn.
Valentin Elis., We.
- Hinterhaus
Meisch Wlt., Elektr.
Naudascher Gust., Rentner
Schaal Pauline, We.
- 37 (E) *Brauerei Schrepp-Printz
Braun Maria, Frau
Heller Elisabetha, We.
Zehder Erw., Friseurgesch.
+ Sophienstr. +
- 37a (E) *Industrie-Werke Karls-
ruhe AG, Gartenstr. 63/71
Fernmeldebauamt
- 37c (E) Früh Anna,
Versteigerungen
Früh Otto, Spedition
- 39 (E) *Schmitt Geschwister
Fritz Walter, FernmMonteur
Kley Margar., Frau
Müller Selma, Frau
Pelz Bruno, Musiker
Pelz Reinh., Arbeiter
Pfisterer Eugen, Rentner
Schmitt Alf., Fräser

Wilhelm Müller

General-
Vertretungen

BURO-EINRICHTUNGEN

Karlstraße 34

Fernruf 27080

Büromaschinen