

# **Badische Landesbibliothek Karlsruhe**

## **Digitale Sammlung der Badischen Landesbibliothek Karlsruhe**

Eilige Anrufe

[urn:nbn:de:bsz:31-219013](https://nbn-resolving.org/urn:nbn:de:bsz:31-219013)

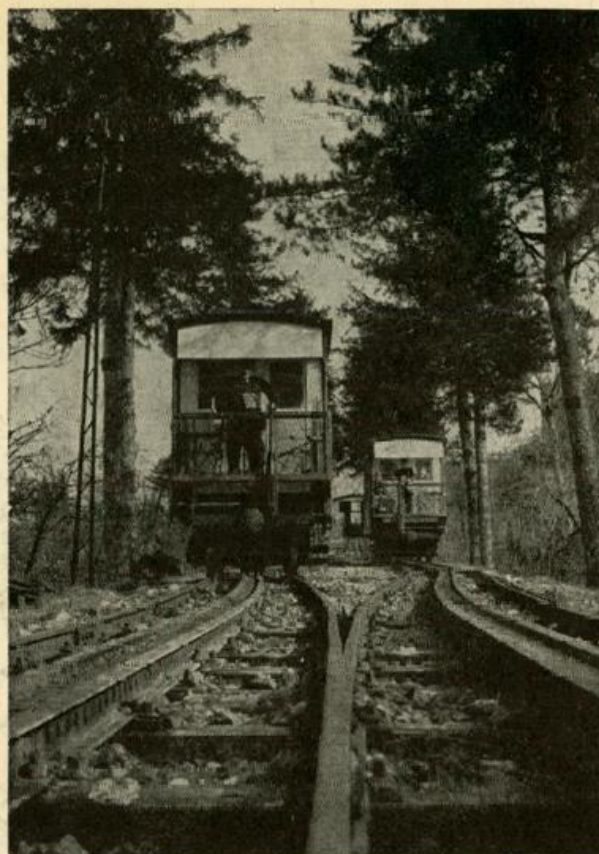

## Turmberg-Bahn Durlach

mit der Städtischen Straßenbahn  
bequem zu erreichen!

Befördert den Fahrgast in 4 Minuten auf die  
Höhe des Turmbergs 256 m ü. d. M.

### Aussichtsturm

### Prachtvolle Rundsicht

auf den Schwarzwald, die Rheinebene, die  
Vogesen, das Hardtgebirge, Speyerer Dom,  
Straßburger Münster  
Gelegenheit zu schönen Spaziergängen im  
nahen Rittnerwald  
Behagliche, zur Ruhe und Erholung einladende  
Gaststätten

## Eilige Anrufe:

Aerzte . . . . .	Siehe Abt. I Seite 22-24
Apotheken . . . . .	Siehe Abt. V (Branchenverzeichnis)
Auskunft Hauptbahnhof . . . . .	Tel. 31102
Auskunft Bahnhof Durlach . . . . .	Tel. 41037
Auskunft Post . . . . .	Allgemeines: Tel. * 24921 (Postzentrale)
	Fernsprechanschlüsse: Tel. 118
Eilboten und Eiltransport . . . . .	Siehe Abt. V (Branchenverzeichnis)
Feuer . . . . .	Tel. 112, Städt. Berufsfeuerwehr, Ritterstraße 48
	Bei Benutzung des Telefons ist zu beachten:
	1. Sprich langsam und vor allem deutlich, Wiederhole Straße und Hausnummer
	2. Erwarte den ankommenden Löschzug u. mache Dich bemerkbar Vermeide stets Inanspruchnahme einer Vermittlungsstelle, um Hör- fehler zu vermeiden
Fundbüros . . . . .	Hauptbahnhof: * 30801, Apparat 497
	Straßenbahn: Tel. * 23961
	Post: * 24921
Gas-, Wasser- und Elektrizitäts-Störungen . . . . .	Polizei: Tel. * 24941, Durlach 41125
Krankenhäuser . . . . .	Tel. 27971 Störungsstelle (Meldestelle), Kaiserallee 11
	Städt. Krankenanstalten, Moltkestraße 14-18, Telefon * 50901
	Krankenhaus der Evang. Diakonissenanstalt:
	Altes: Sophienstraße 57, Tel. * 24711
	Neues: Rüppurr, Diakonissenstraße 28, Tel. * 31871, 32540
	St. Vincentiuskrankenhaus:
	Altes: Kriegsstraße 49, Tel. * 28228
	Neues: Südenstraße 32, Tel. * 24901
	Kinderklinik: Karl-Wilhelm-Straße 1, Tel. * 26828
Krankentransport . . . . .	Tel. 23332, Stephaniestraße 74-76
Kriminalpolizei . . . . .	Tel. * 24941, Beiertheimer Allee 16
Landesfrauenklinik . . . . .	Tel. * 27412 Kaiserallee 10
MP (Military Police) . . . . .	Tel. 29300, Roggenbachstraße 3
Notrufkommando . . . . .	Tel. 110
Polizei . . . . .	Tel. * 24941, Beiertheimer Allee 16; * 23121, Durlacher Allee 58
Taxi . . . . .	Tel. 30033
Tierkörperbeseitigung . . . . .	Tel. 41053 (Durlach)
Unglücksfälle . . . . .	Erste Hilfe: Tel. 24486 u. 23332 (Rotes Kreuz). Für Durlach: 41125 (Polizei)
	Verkehrsunfallbereitschaft: Tel. 110