

# **Badische Landesbibliothek Karlsruhe**

**Digitale Sammlung der Badischen Landesbibliothek Karlsruhe**

Palmaienstraße

[urn:nbn:de:bsz:31-219036](https://nbn-resolving.org/urn:nbn:de:bsz:31-219036)



# Hoepfner Bräu

Vorzüglich und beliebt

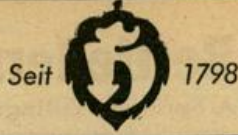

**Nr. Rechte Seite**

- 76 (E) Kehnel Erw., PBetrAsst. Knörzer Ilse, We.
- 78 (E) Jock Otto sen., Schreinerei, Hagemann Wlt., WerkM. Jock Kurt, Autoreparaturwerkst. Jock Otto jun., Schreiner Kugler Reinh., Lackierer Schmitt Günter, Dipl.Ing. Steinbrunn Ldw. jun., Schlosser
- 80 (E) Zoz Alban, Dreher Hasenkopf Gebh., Arbeiter + Killisfeldstr. +

**Ostring**

(Rintheim)  
Stadtplan H 14  
(Nicht bebaut)

**Otto-Sachs-Straße**

Stadtplan J 10  
Zwischen Garten- und Mathy-  
straße, südlich an die Leopold-  
straße anschließend  
Otto Sachs, Geh.Rat, langjähr.  
verdienstvoller Generalsekr.  
des Bad. Frauenvereins,  
gest. 1912  
(Einseitig bebaut)  
+ Gartenstr. +

- 1/4 (E) \*Deutsches Rotes Kreuz, Herrenstr. 39 „Friedrich-Stift“, Rotes Kreuz Altersheim 22333 Keim Anna-Luise, Heimltnr. He im i n s a s s e n : Althaus Emmy, We. Ansal Elisab., Lehrerin iR. Barck Doris, Berufsschul-  
lehrerin iR. Bender Käthchen, We. Bernhard Ad., StudRat iR. Bock Dorothea Freifrau v., We. Bügner Elsa, Frau Dietrich Berta, Rentnerin Dietrich Irene, Rentnerin Engler Els, Malerin Engler Helene, Frau Ertel Ldw., OJustRat iR. Feistel Arth., Kfm. Frisch Karol., We. Hanselmann Pauline, We. Hardt Frida, SäuglSchw. iR. Herlan Ernestine, We. Herzog Wally, We. Huber Mina, We. Kaiser Rud., OIng. iR. Kießling Trinetten, We. Koller Marie, Rentnerin Kratzke Anna, We. Kubisch Margot, Rentnerin Längin Ella, We. Lehmann Olga, Krankenschwester iR. Leist Berta, Priv. Louis Gertrud, Frau Ludin Olga, Klavierlehrn. Magius Lilli v., Rentn. Maul Ella, Rentnerin Mennings Sofie, We. Mornhinweg Emilie, We. Müller Luise, We. Nagel Adelh., We. Rapp Adelh., We. Schalk Georg, Stadtbaurat iR. Schmidt Hdw., We. Seul Frieda, We. Spohn Georgine, Rentn. Stein Rud., Rentner Steinbach Elisab., We. Sticks Olga, We. Vogler Elise, We. Volz Anna, Rentnerin Walter Anna, We. Weidemeier Maria, We. Weimar Sophie, We. Weisser Johanna, We. Wolf Marie, HLehrn. iR. Wolodkewitsch Dr. Nik., Rentner Zink Ldw., RegBauamt. iR.

**Nr.**

- 5 (E) \*Deutsches Rotes Kreuz, Herrenstr. 39 Handelslehranstalten III 20121 Kistner Hrm., HausM. + Mathystr. +

**Palmaienstraße**

(Durlach)  
Stadtplan K 16  
Beginnt an der Pfintzalstr.  
bei Nr. 69/71 und zieht süd-  
lich zur Gärtnerstr.  
+ Pfintzalstr. +

**Linke Seite**

- 1 (E) Klee Karl, orthop. Schuhmacherei 42386
- 3 (E) \*Farr Lina, AuerStr. 11 Schöner Emil, Lackierer Schöner Sofie, Sekru. Sesselberg Maria, We. Stahlberger Jos., FrisGesch.
- 5 (E) wie Nr. 11 Dürr Hilde, Frau Neubauer Ant., BbSekr. Vökl Otto, Blechner
- 7 (E) Bartenbach Margar., We. Armbruster Margar., Frau Katz Wlh., Milchgesch. Röthinger Sofie, We.
- 9 Fällt aus
- 11 (E) Braun Maria, KurzWGesch. Braun Anna, HLehrn.
- 13 (E) Matt Karl, BetrLtr. 41964 Lowinger Elisab., We. Lowinger Karl, HeizTechniker Unruh Klaus, Student + Kanzlerstr. +
- 15 (E) \*Kath. Kirchengemeinde Durlach Kath. Pfarramt (Pfarrbüro) 42163 Huber Frz., Kaplan Maier Jos. Ant., Stadtpfarrer (Hvw.) Maier Marie, We. Müller Leonh., Kaplan Scherrer Oskar, Kaplan + Gärtnerstr. +

**Rechte Seite**

- + Pfintzalstr. +
- 2 (E) Schreckenberger Hrm., RbAmt. iR. Gulat Augusta, Ang. Kölbl Frdr., RbOSekr. iR. Mack Hrm., Kfm. Schreckenberger Max, BkKfm.
- 4 (E) \*Theurer Hh. Karl, Durl. Krejcirik Martha, Frau Schaber Anna, We. Schaber Barbara, We. Walter Alb., TextilWHDlg. 41229 Witt Hch., VerwInsp.
- 6 (E) \*Evang. Gemeinsh. Landesverband Baden Gemeindeamtsstelle 41812 König Karl, Pastor 41812
- 8 Fällt aus
- 10 (E) \*Bader Dr. Jos., Krefeld PaulSchützStr. 2 Armbruster Karl, PBeamter Beger Hugo, BbAsst. Diebold Mich., Meister d. Schupo aD. Hufnagel Karl, Rentn. Landris Friedel, Frau Ludwig Ernst, BbBeamt. Meier Br., PolBeamter Osswald Frz., Arb. Pätzsch Franz, Bäckerei 41267 Spitaler Frieda, We. Stahlberger Willy, Geschf. 41524
- 12 Fällt aus
- 12a (E) \*Müller Ldw., Erben, WeingartenerStr. 14 (Hvw.: Irma Blaschek, WeingartenerStr. 14)

**Nr. Rechte Seite**

- Carl Emil, Arb. Jahn Willy, kfm. Ang. Lohmeyer Berta, We. Lohmeyer Eleonore, Frau + Kanzlerstr. + + Gärtnerstr. +

**Panoramaweg**

(Rheinstrandsiedlung)  
Stadtplan K 7

Eigentümer:  
Mieter- u. Bauverein, EttlingerStr. 3 (Hvw.: Wlh. Wörner, Am Anger 6)

**Linke Seite**

- 1-7 Fällt aus
- 9 Gültling Willi, Expedient Heck Ad., ElSchweifer Koch Berta, We. Schwall Gust., WerkM. Buwett Anna, We. Findeisen Wlh., Kraftf. Holler Aug., Kraftf. Kuhn Helm., Maler
- 13 Greiser Herb., Fernmeldehandw. Jörg Paul, Einkäufer Märker Maria, We. Oberle Erich, Vertr. Weigel Willi, MaschBauM.
- 15 Klipfel Frz., DreherM. Marhoun Hrm., MaschSetz. Martin Wlt., Schreiner Miksch Dominik, Dipl.Ing. Kobel Frdr., Mont. Kühnle Frdr., Pensionär Ruf Kurt, Ang. Stahl Willy, AbtLtr.
- 19 Heidt Alois, Hafenarb. Nessel Erich, Lagerverwalter Schmidt Wlh., techn.Kfm. Schreiber Jak., Schlosser + Am Anger +

**Pappelallee**

(Rheinstrandsiedlung)  
Stadtplan K 6, 7

Eigentümer:  
Mieter- u. Bauverein (Hvw.: Karl Pfannendörfer, Lindenallee 21)

**Rechte Seite**

- + Lindenallee +
- 2 Brückner Wlh., Pens. Buße Eleonore, Frau Keller Willi, Schlosser Knaus Rich., SchreinerM. Matter Karl, DreherM.
- 4 Günther Marg., We. Hoheisel Fritz, Drogist Krumay Willi, Uhrmacher Kuderer Elisab., Frau Lautersack Wrn., MaschBauer Reuter Alb., El.Mech.
- 6 Herlan Gretel, Frau Spang Willi, HdlsVertr. Weigel Konr., Friseur + Kiebitzenweg +
- 8-10 Bortoluzzi Alvino, Bäck., Kondit. u. Kaffee 51757
- 12 Klausmann Wrn., LebensmGesch. 51759 Mikolajewski Barbara, We.
- 14 Feil Rosa, Metzgerei 51082 + Rheinstrandallee +

**Parkring**

(Im Hardtwald)  
Stadtplan G H 10-12  
Zieht von d. KarlWilhelmStr. bogenförmig um den Schloß-  
garten zur Moltkestr.

**Linke Seite**

- + Karl-Wilhelm-Str. +
- 7 (E) Karlsruher Studenten-  
dienst eV. 60171 (Studentenhaus)

**Nr. Linke Seite**

- Allg. StudAussch. 62783 Hilf-Fix, student. Selbsthilfe 62945 Studentenwohnheim, Mensa Weidt Ernst, HausM. 60172 + Am Fasanengarten +

- 17 (E) \*Stadt Karlsruhe Wildparkstadion Karlsruher Sport-Club Mühlburg-Phönix e.V., GeschSt. 60107 + Linkeheimer Landstr. + + Teutschneureuter Allee + + Welschneureuter Allee + + Moltkestr. +

**Rechte Seite**

- + Karl-Wilhelm-Str. +
- 2-4 (E) Studentenwohnheim der Techn. Hochschule Karlsruhe eV. 63229 Fischer Dr. Dr. Wolfram, wiss.Asst. Stadler Adolf, HausM.

**Parkstraße**

Stadtplan H 13  
Beginnt am Ende des Kloster-  
wegs und endet am Rondell  
der KarlWilhelmStr.

**Linke Seite**

- + Klosterweg +
- 1 (E) Altherrenverband der Karlsruher Burschenschaft „Teutonia“ (Verbindungs-  
haus) 62808 Pfeiffer Alfr., Blechn. u. Install.M. + Kornblumenstr. +
- 3 (E) \*Schwank Dr. Robert, Arzt, Parkstr. 27 Binkert Frieda, We. Glotter Wenzel, Maurer Hanel Elisab., We. Heimberger Klaus, Gärtner Heimberger Paul., We. Krämer Josefine, We. Vollmann Maria, We. Vollmann Nikolaus, PInsp.
- 5 (E) \* Singer Nähmaschinen-  
fabrik Karlsruhe AG. Korwan Curt, Kfm. 61651 Richter Johs., DiplChem. Ritter Emil, WerkM. Wilhelm Artur, Ing. Wönig Arno, Konstrukteur
- 7 (E) \*Böhlinger Ilse, Moos-  
bronn, Mündschopfweg 7 Böhlinger Dr. Dr. Karl, Zahnarzt 62887 Bräuer Luise, Frau Frick Martha, RegOSekr. Huber Wlh., Budhalter Kasper Dr., Heinz-Hasso, Arzt
- 9 (E) \*Lehmann Alfons u. Frau, Nibelungenstr. 3 Diesperger Hans, techn.Ang. 62026 Fischer Ernst, HdlsVertr. Freund Lothar, Schriftsteller Frey Maria, Frau Guckenbahn Karl, Rektor iR. Krieg Alfred, Geschf. 61653 Lubach Armin, Lehrer Schäfer Hans, Ang. 61074 Schwab Arth., VerwAmt. Westermann Willy, Generalvertreter 63053 + Edelsheimstr. +
- 11 (E) \*Müller Emma, Spielberg bei Ettlingen Angstmann Elisab., Frau Burkhardt Philippine, We. Falk Ldw., techn. Insp. Grundner Ed., Zahnarzt 62049 Lang Günther, Mech. Müller Alb., Autoverk. Müller Alb. sen., Rentn. 62195



# VOLKSBANK KARLSRUHE

e. G. m. b. H.

Hauptgeschäft: Marktplatz, Ruf \* 26991 - Zweigstellen in: Khe.-Mühlburg, Am Entenfang 6, Ruf 51838, Khe.-Knielingen, Saarlandstr. 79, Ruf 53070