

# **Badische Landesbibliothek Karlsruhe**

**Digitale Sammlung der Badischen Landesbibliothek Karlsruhe**

Parkstraße

[urn:nbn:de:bsz:31-219036](https://nbn-resolving.org/urn:nbn:de:bsz:31-219036)



# Hoepfner Bräu

Vorzüglich und beliebt

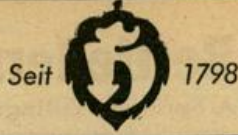

**Nr. Rechte Seite**

- 76 (E) Kehnel Erw., PBetrAsst. Knörzer Ilse, We.
- 78 (E) Jock Otto sen., Schreinerei, Hagemann Wlt., WerkM. Jock Kurt, Autoreparaturwerkst. Jock Otto jun., Schreiner Kugler Reinh., Lackierer Schmitt Günter, Dipl.Ing. Steinbrunn Ldw. jun., Schlosser
- 80 (E) Zoz Alban, Dreher Hasenkopf Gebh., Arbeiter + Killisfeldstr. +

**Ostring**

(Rintheim)  
Stadtplan H 14  
(Nicht bebaut)

**Otto-Sachs-Straße**

Stadtplan J 10  
Zwischen Garten- und Mathystraße, südlich an die Leopoldstraße anschließend  
Otto Sachs, Geh.Rat, langjähr. verdienstvoller Generalsekr. des Bad. Frauenvereins, gest. 1912  
(Einseitig bebaut)  
+ Gartenstr. +

- 1/4 (E) \*Deutsches Rotes Kreuz, Herrenstr. 39 „Friedrich-Stift“, Rotes Kreuz Altersheim 22333 Keim Anna-Luise, Heimltnr. Heimsassen: Althaus Emmy, We. Ansal Elisabeth, Lehrerin iR. Barck Doris, Berufsschullehrerin iR. Bender Käthchen, We. Bernhard Ad., StudRat iR. Bock Dorothea Freifrau v., We. Bügner Elsa, Frau Dietrich Berta, Rentnerin Dietrich Irene, Rentnerin Engler Els, Malerin Engler Helene, Frau Ertel Ldw., OJustRat iR. Feistel Arth., Kfm. Frisch Karol., We. Hanselmann Pauline, We. Hardt Frida, SäuglSchw. iR. Herlan Ernestine, We. Herzog Wally, We. Huber Mina, We. Kaiser Rud., OIng. iR. Kießling Trinetten, We. Koller Marie, Rentnerin Kratzke Anna, We. Kubisch Margot, Rentnerin Längin Ella, We. Lehmann Olga, Krankenschwester iR. Leist Berta, Priv. Louis Gertrud, Frau Ludin Olga, Klavierlehrn. Magius Lilli v., Rentn. Maul Ella, Rentnerin Mennings Sofie, We. Mornhinweg Emilie, We. Müller Luise, We. Nagel Adzka., We. Rapp Adelh., We. Schalk Georg, Stadtbaurat iR. Schmidt Hdw., We. Seul Frieda, We. Spohn Georgine, Rentn. Stein Rud., Rentner Steinbach Elisabeth, We. Sticks Olga, We. Vogler Elise, We. Volz Anna, Rentnerin Walter Anna, We. Weidemeier Maria, We. Weimar Sophie, We. Weisser Johanna, We. Wolf Marie, HLehrn. iR. Wolodkewitsch Dr. Nik., Rentner Zink Ldw., RegBauamt. iR.

**Nr.**

- 5 (E) \*Deutsches Rotes Kreuz, Herrenstr. 39 Handelslehreanstalten III 20121 Kistner Hrm., HausM. + Mathystr. +

**Palmaienstraße**

(Durlach)  
Stadtplan K 16  
Beginnt an der Pfingstalstr. bei Nr. 69/71 und zieht südlich zur Gärtnerstr.  
+ Pfingstalstr. +

**Linke Seite**

- 1 (E) Klee Karl, orthop. Schuhmacherei 42386
- 3 (E) \*Farr Lina, AuerStr. 11 Schöner Emil, Lackierer Schöner Sofie, Sekru. Sesselberg Maria, We. Stahlberger Jos., FrisGesch.
- 5 (E) wie Nr. 11 Dürr Hilde, Frau Neubauer Ant., BbSekr. Vökl Otto, Blechner
- 7 (E) Bartenbach Margar., We. Armbruster Margar., Frau Katz Wlh., Milchgesch. Röthinger Sofie, We.
- 9 Fällt aus
- 11 (E) Braun Maria, KurzWGesch. Braun Anna, HLehrn.
- 13 (E) Matt Karl, BetrLtr. 41964 Lowinger Elisabeth, We. Lowinger Karl, HeizTechniker Unruh Klaus, Student + Kanzlerstr. +
- 15 (E) \*Kath. Kirchengemeinde Durlach Kath. Pfarramt (Pfarrbüro) 42163 Huber Frz., Kaplan Maier Jos. Ant., Stadtpfarrer (Hvw.) Maier Marie, We. Müller Leonh., Kaplan Scherrer Oskar, Kaplan + Gärtnerstr. +

**Rechte Seite**

- + Pfingstalstr. +
- 2 (E) Schreckenberger Hrm., RbAmt. iR. Gulat Augusta, Ang. Kölbl Frdr., RbOSekr. iR. Mack Hrm., Kfm. Schreckenberger Max, BkKfm.
- 4 (E) \*Theurer Hd. Karl, Durl. Krejcirik Martha, Frau Schaber Anna, We. Schaber Barbara, We. Walter Alb., TextilWHDlg. 41229 Witt Hd., VerwInsp.
- 6 (E) \*Evang. Gemeinsh. Landesverband Baden Gemeindeamtsstelle 41812 König Karl, Pastor 41812
- 8 Fällt aus
- 10 (E) \*Bader Dr. Jos., Krefeld PaulSchützStr. 2 Armbruster Karl, PBeamter Beger Hugo, BbAsst. Diebold Mich., Meister d. Schupo aD. Hufnagel Karl, Rentn. Landris Friedel, Frau Ludwig Ernst, BbBeamt. Meier Br., PolBeamter Osswald Frz., Arb. Pätzsch Franz, Bäckerei 41267 Spitaler Frieda, We. Stahlberger Willy, Geschf. 41524
- 12 Fällt aus
- 12a (E) \*Müller Ldw., Erben, WeingartenerStr. 14 (Hvw.: Irma Blaschek, WeingartenerStr. 14)

**Nr. Rechte Seite**

- Carl Emil, Arb. Jahn Willy, kfm. Ang. Lohmeyer Berta, We. Lohmeyer Eleonore, Frau + Kanzlerstr. + + Gärtnerstr. +

**Panoramaweg**

(Rheinstrandsiedlung)  
Stadtplan K 7  
Eigentümer:  
Mieter- u. Bauverein, EttlingerStr. 3 (Hvw.: Wlh. Wörner, Am Anger 6)

**Linke Seite**

- 1-7 Fällt aus
- 9 Gültling Willi, Expedient Heck Ad., ElSchweifer Koch Berta, We. Schwall Gust., WerkM. Buwett Anna, We. Findeisen Wlh., Kraftf. Holler Aug., Kraftf. Kuhn Helm., Maler
- 13 Greiser Herb., Fernmeldehandw. Jörg Paul, Einkäufer Märker Maria, We. Oberle Erich, Vertr. Weigel Willi, MaschBauM.
- 15 Klipfel Frz., DreherM. Marhoun Hrm., MaschSetz. Martin Wlt., Schreiner Miksch Dominik, Dipl.Ing. Kobel Frdr., Mont. Kühnle Frdr., Pensionär Ruf Kurt, Ang. Stahl Willy, AbtLtr.
- 19 Heidt Alois, Hafenarb. Nessel Erich, Lagerverwalter Schmidt Wlh., techn.Kfm. Schreiber Jak., Schlosser + Am Anger +

**Pappelallee**

(Rheinstrandsiedlung)  
Stadtplan K 6, 7  
Eigentümer:  
Mieter- u. Bauverein (Hvw.: Karl Pfannendörfer, Lindenallee 21)

**Rechte Seite**

- + Lindenallee +
- 2 Brückner Wlh., Pens. Buße Eleonore, Frau Keller Willi, Schlosser Knaus Rich., SchreinerM. Matter Karl, DreherM.
- 4 Günther Marg., We. Hoheisel Fritz, Drogist Krumay Willi, Uhrmacher Kuderer Elisabeth, Frau Lautersack Wrn., MaschBauer Reuter Alb., El.Mech.
- 6 Herlan Gretel, Frau Spang Willi, HdlsVertr. Weigel Konr., Friseur + Kiebitzenweg +
- 8-10 Bortoluzzi Alvino, Bäck., Kondit. u. Kaffee 51757
- 12 Klausmann Wrn., LebensmGesch. 51759 Mikolajewski Barbara, We.
- 14 Feil Rosa, Metzgerei 51082 + Rheinstrandallee +

**Parkring**

(Im Hardtwald)  
Stadtplan G H 10-12  
Zieht von d. KarlWilhelmStr. bogenförmig um den Schloßgarten zur Moltkestr.  
Linke Seite  
+ Karl-Wilhelm-Str. +  
7 (E) Karlsruhe Studentendienst eV. 60171 (Studentenhaus)

**Nr. Linke Seite**

- Allg. StudAussch. 62783 Hilf-Fix, student. Selbsthilfe 62945 Studentenwohnheim, Mensa Weidt Ernst, HausM. 60172 + Am Fasanengarten +

- 17 (E) \*Stadt Karlsruhe Wildparkstadion Karlsruher Sport-Club Mühlburg-Phönix e.V., GeschSt. 60107 + Linkeheimer Landstr. + + Teutschneureuter Allee + + Welschneureuter Allee + + Moltkestr. +

**Rechte Seite**

- + Karl-Wilhelm-Str. +
- 2-4 (E) Studentenwohnheim der Techn. Hochschule Karlsruhe eV. 63229 Fischer Dr. Dr. Wolfram, wiss.Asst. Stadler Adolf, HausM.

**Parkstraße**

Stadtplan H 13  
Beginnt am Ende des Klosterwegs und endet am Rondell der KarlWilhelmStr.

**Linke Seite**

- + Klosterweg +
- 1 (E) Altherrenverband der Karlsruher Burschenschaft „Teutonia“ (Verbindungshaus) 62808 Pfeiffer Alfr., Blechn. u. Install.M. + Kornblumenstr. +
- 3 (E) \*Schwank Dr. Robert, Arzt, Parkstr. 27 Binkert Frieda, We. Glotter Wenzel, Maurer Hanel Elisabeth, We. Heimberger Klaus, Gärtner Heimberger Paul., We. Krämer Josefine, We. Vollmann Maria, We. Vollmann Nikolaus, PInsp.
- 5 (E) \*Singer Nähmaschinenfabrik Karlsruhe AG. Korwan Curt, Kfm. 61651 Richter Johs., Dipl.Chem. Ritter Emil, WerkM. Wilhelm Artur, Ing. Wönig Arno, Konstrukteur
- 7 (E) \*Böhlinger Ilse, Moosbronn, Mündschopfweg 7 Böhlinger Dr. Dr. Karl, Zahnarzt 62887 Bräuer Luise, Frau Frick Martha, RegOSekr. Huber Wlh., Budhalter Kasper Dr., Heinz-Hasso, Arzt
- 9 (E) \*Lehmann Alfons u. Frau, Nibelungenstr. 3 Diesperger Hans, techn.Ang. 62026 Fischer Ernst, HdlsVertr. Freund Lothar, Schriftsteller Frey Maria, Frau Guckenbahn Karl, Rektor iR. Krieg Alfred, Geschf. 61653 Lubach Armin, Lehrer Schäfer Hans, Ang. 61074 Schwab Arth., VerwAmt. Westermann Willy, Generalvertreter 63053 + Edelsheimstr. +
- 11 (E) \*Müller Emma, Spielberg bei Ettlingen Angstmann Elisabeth, Frau Burkhardt Philippine, We. Falk Ldw., techn. Insp. Grundner Ed., Zahnarzt 62049 Lang Günther, Mech. Müller Alb., Autoverk. Müller Alb. sen., Rentn. 62195



# VOLKSBANK KARLSRUHE

e. G. m. b. H.

Hauptgeschäft: Marktplatz, Ruf \* 26991 - Zweigstellen in: Khe.-Mühlburg, Am Entenfang 6, Ruf 51838, Khe.-Knielingen, Saarlandstr. 79, Ruf 53070

FERNSCHREIB-  
NR. 0782/670

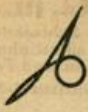

ANNONCEN-EXPEDITION  
**KRAIS**  
WERBEGES. M. B. H.  
KARLSRUHE · WALDSTR. 30  
TELEFON \* 2 3 5 4 4

vermittelt eilige Trauernachrichten, Personalanzeigen von Behörden, Firmen und Privat zu Verlagspreisen an alle Zeitungen des In- u. Auslandes.

Nr. Linke Seite

- Müller Alb. sen., Rentner  
Müller Paula, We.  
Reuß Heinz, Asst.  
Sigwart Rosa, We.  
Trautwein Marie, We.  
Zepp Andr. sen., Schreiner  
Zepp Andr. jun., Schriftsetzer
- 13 (E) Heim Alfr., Rentner  
Fäger Alb., Mechaniker  
Helff Martha, Kunstgewerb.  
Rieder Wlt., Verw.Olsp.  
Schmitt Karl, Olokheizer  
Specht Karl, BetriebsM.  
Weber Wilhelmine,  
OLehrerin  
Zöller Hrm., Polsterer
- 15 (E) Altmayer Maria, Privat  
Betz Anneliese, Frau  
Dilger Hertha, OLehrerin aD.  
Holy Emil, Glasdrucker  
Kalatschek Marie, Frau  
Koch Anna, We.  
Müller Frdr.,  
techn.Olsp. iR.  
Steinmann Hansheinz,  
MaurerM.  
Steinmann Roderich, Ing.,  
Sachverst. 62163
- 17 (E) Schnürer Wlt., Kfm.,  
Gerwigstr. 7  
Blind Paul, Reisender 62773  
Bordolo Otto, Vers.-Insp.  
Gebhard Magd., Rentn.  
Haus Frdr., Rentner  
Kammauf Ernst, Helfer  
in Steuers. 63178  
Kardner Wlt., Kohlenhändler  
63325  
Matschner Jos., Arb.  
Millies Anna, Rentn.  
Reuss Elsa, We.  
+ Schönfeldstr. +
- 19 (E) \*Regenauer Ilse,  
Rittnerstr. 41  
Dorth Elisabeth, Frau  
Hirschbrich Cäcilia, We.  
Holz Theresia, We.  
Huber Ldw., Stadtmstrat  
May Otto Erich, Druckereibes.  
Polz Math., We.  
Scherer Rosa, We.
- 21 (E) Hoeh Gust., Süßwaren u.  
LebensmGroßhdlg. (Frau)  
62480  
Hoeh Wolf, Musikverlag  
62185  
Kerscher Ldw., Kraftfahrer  
Seitz Karl, Kfm.,  
Tschinkel Elisabeth, We.  
Wroblewski H., Industrie-  
vertr., 63713
- 23 (E) \*Giersch Maria, We.,  
Knittlingen,  
Freundensteinerstr. 13  
u. \*Braun Marg., Bad  
Cannstatt, Freiligrath 2a  
(Hvw.: Karl Sutter,  
Humboldtstr. 12)  
Buhlinger Emma, We.  
Dattler Fritz, HdlsVertr.  
63494  
Engelhardt Günter, Bierbrauer  
Halbauer Rich., RegAmtm.  
Krug Karl sen., Privat  
Vollmer Arth., Dipl.Ing.  
Kfz.-Sachverst. 62878  
Hinterhaus  
Koller Frz., Schlosser  
Schnürer Max, Kohlenhdlg.,  
Führer. 63325  
25 (E) Corps Friso-Cheruskia  
62874  
Koch Emil, PSchaffn.
- 27 (E) \*Mehrlé Adolf, Worms  
Assfalg Elise, We.  
Assfalg Trudel,  
GymnUnterricht  
Birg Emilie, Privat 62087  
Daul Hildeg., Packerin  
Doelle Luise, Ang.  
Hasse Dr. Kurt, Professor  
Herbold Hrm., StbSchaffner  
Mende Lieselotte, kfm.Ang.

Nr. Linke Seite

- Nagel Maria, Frau  
Schwank Dr. Rob., pr.Arzt  
62713  
Sentke Frieda, We. 62816  
+ Karl-Wilhelm-Str. +  
Rechte Seite  
+ Klosterweg +  
+ Am Fasanengarten +  
Eigentümer von Nr. 30—68:  
Gemeinn. Baugenossen-  
schaft Hardtwaldsiedlung  
Karlst. 1  
2—28 Fallen aus
- 30 Amma Otto, Rentn.  
Amma Rud., ElMonteur  
Fittner Ldw., sen., Maurer  
Gutmann Frdr., Kraftf.  
Joachimsthaler Emil,  
Holzhauer  
Koppitz Gerh., Kalkulator  
Kumpf Jos., Pens.  
Müller Frz., Rentner  
Völm Maria, We.
- 32 Braun Heinz, kfm.Ang.  
Garbe Reinhold, HLehrer  
61681  
Geisel Anna, kfm.Ang.  
61048  
Geisel Ant., Buchh.  
Herbrich Rudi, HLehrer  
Mungenast Peter, FriseurM.  
Seeger Otto, städt.Ang.
- 34 Herrmann Emma, We.  
Märcker Karl, AbtLtr.  
36 Becker Alb., techn.OSEkr. aD.  
Becker Joh., VerwInsp.
- 38 Gnatzy Marg., Sekr.  
40 Ansoerge Wlt., Rentner  
Hansler Barb., We.
- 42 Beck Eug., TelWerkM. aD.  
Gegenheimer Franziska, We.  
44 Beyer Elisabeth, We.  
Hoffmann Reinhold, Arb.  
46 Gierich Frieda, Rentnerin  
Kosche Elisabeth, We.  
Ludwig Else, Rentn.
- 48 Reisinger Joh., Ziegelbrenner  
Rößler Agnes, We.  
50 Kuppingner Theod., Plnsp. aD.  
Mühl Werner,  
DiplVersSachverst.
- 52 Heypeter Helm., Kartograph  
Heypeter Lina, We.
- 54 Dzeronian Kurt, Zahnarzt  
Trutner Anna, We.
- 56 Weber Ernst, Tel.Insp. aD.
- 58 Dittrich Rud., RegOBauinsp.
- 60 Ochs Jul. sen., Pfortner  
Ochs Dr. Jul. jun., Jurist  
62 Dittrich Rosa, We.  
Reissig Jos., Archt.
- 64 Rabitsch Kurt, kfm.Ang.  
Rabitsch Rosa, We.  
Rung Emma, We.
- 66 Kölmel Ambros.,  
Theaterschneider
- 68 Baumstark Gerhart,  
SchlosserM. 62838  
Zürn Karl, OPSEkr. aD.  
+ Karl-Wilhelm-Str. +
- Passage**  
(Früher Kaiserpassage)  
Stadtplan H 11  
Beginnt an der Ecke d. Kaiser-  
und Waldstr. und endet in der  
Akademiestraße bei Nr. 33  
Linke Seite  
+ Kaiserstr. +  
Eigentümer von Nr. 1—35 u.  
22—26: Vera Zinggrebe,  
Weinbrennerstr. 3  
Hausverwaltung: Passage 26  
625081
- 1 Wollenschläger Emil, Herren-  
u. Damenwäsche 23502  
3 Hieke E. P., Inh. H. Bierbrodt,  
ZigGesch.

Nr. Linke Seite

- 5 Hanseatica-Café,  
Inh.: Schmidt-Schröder Willy,  
620660  
7 Angeloff Angel, Gastwirt  
620777  
ARAG, Allgem. Rechtsschutz  
Vers.AG., Landesstelle,  
F. F. Kodar 22015  
Wollenschläger Emil, Kfm.  
Zentralkrankenvers., (Kaufm.)  
9 Eberhard Wlt., D.- u.  
H.-FrisGesch. 20640  
11 Angeloff Angel, Gastst.  
Zigeuner Keller 20777  
13 Pfäuser Heinz, Schokolade-  
Gesch. 20639  
15 Pfäuser Heinz, Schallplatten  
17 Dürkoppwerke AG, Bielefeld,  
IngBüro 20666  
19—21 Fallen aus  
23 z. Z. Ausstellungsraum der Fa.  
Gebr. Klausmann, Herde,  
Ofen  
25—27 Dietrich Hans, Milchbar  
29 Stein Karl, Lederwaren,  
Schuhrep.  
31 Fällt aus  
33 Kautz Anna, We.  
Neuner Maria, We.  
Sperr Hrm., Arbeiter  
35 Quicker Max, Schneiderei-  
bedarfsartikel 23164  
+ Akademiestr. +  
Rechte Seite  
+ Waldstr. +  
Eigentümer von Nr. 2—18:  
Viktor Merkle, Kaiserallee 1
- 2 Arnoldo Angelo, Kfm.  
Bergamasco Lino, Eiskonditor  
Brändle Hrm., Textilwaren  
623510  
Droste Herb., Heizungsing.  
Merkle Viktor, Büro 24373  
Rüssel Richard, städt.Beamter  
Schliesiger Horst, Bildreporter  
621148  
Schmidt Ulrich, DiplVolkswirt  
Schneyer Anton GmbH.,  
Textilgroßhdlg. 22325  
Stiefvater Ingeborg,  
Assistentin  
ÜberseeKaffee, Limberg  
Werner, in Hamburg  
4 Schmidt-Staub G., Inh.  
Ingeborg Müller, Schmuck-  
Uhren 26474  
6 Eissalon Capri, Inh.  
Bergamasco Lino 54732  
8 Hänsel u. Gretel, Raimund u.  
Edith Kisling 22406  
10 Handwerkskunst Paul Hohloch  
26075  
12 Göhner Rob., Fahrradhaus  
22601  
14 Skacel Edith, Chem. Reinigung  
20685  
16 Ofen-Klausmann 23594  
18 Ohnsmann Geschw., Hand-  
arbeiten 27748  
22—24 Passage-PalastBetriebe-  
GmbH. 24742  
26 Reinhardt Margar., Geschfn.  
u. Variete-Besitzerin (Büro  
u. Wohnung) 24742  
Merkle Marg., Frau  
Passage-Verwaltung, Vera  
Zinggrebe  
Conrad Heinz, Masch.-  
Einrichter 20678  
Schreiber Irmg., We.
- Passagehof**  
Stadtplan H 11  
Erschließungsstr. nördl. der  
Kaiserstr. zwischen Waldstr.,  
Karlst. u. Akademiestr.  
Studio 3 20600  
1 (E) Südd. Filmbetriebe Hub.  
Wald GmbH. 20600  
Die Kurbel 22100  
Studio 3 25200  
Gasiorek Viktor, Kurbel-  
Taverne  
Ohne Nr.  
(E) Birkle Ad., Bäckerei- u.  
Konditoreimaschinen 28531

**Peter-und-Paul-Platz**

- Stadtplan H 9  
Umgibt die katholische Kirche  
im Stadtteil Mühlburg
- Nr.  
1 (E) Peter- u. Paul-Kirche  
2 (E) \*Kath. Kirchenbau fond  
Zerstört  
2a (E) Haibt Rob., Autoverm.  
61817  
3 (E) \*Mössinger Frdr., Archt.  
u. Bauunter., Gerwigstr. 58  
Zerstört  
4 (E) \*wie Nr. 3  
Dittrich Franz, OLehrer aD.  
Egeba, Einkaufsen. d. Beam-  
ten, Ang. u. Arbeiter d.  
öffentl. Dienstes Deutsch-  
lands, Verkaufsgemeinschaft  
Südwest 52536  
Eitle Berta, Ang.  
Erhardt Wrn., Kaufmann  
Fischer Lina, We.  
Habeka, Haushaltsbedarf  
Karlsruhe GmbH., Blechnerei  
u. Installation GmbH.  
63444  
Hollein Antonie, We.  
Jacobey Olaf, Techn.  
Jost Erika, Frau 54254  
Klein Wrn., kfm.Ang.  
Köhler Rob., Kapitän aD.  
630976  
Kühn Edith, Frau  
Maier Alma, Frau  
Maier Horst, BetrElektr.  
Reichert Franz, Lagerist  
Reichert Margot, We. 52753  
Wiegand Willy, Buchh.
- 5 (E) \* Wohltätigkeitgesellschaft  
GmbH., Kloster Maria-Hilf,  
Bühl (Baden)  
Herz-Jesu-Stift, Leitung:  
Oberin Barb. Graf 53559  
Bäuerle Lothar, Kaplan  
Degler Karl, Pfarrer 51008

**Petergraben**

- (Bulach)  
Stadtplan L 9, 10  
Beginnt etwa 100 Meter östlich  
der Litzenhardtstraße Nr. 127  
und zieht in westlicher Rich-  
tung bis zum Malscher Land-  
graben
- Nr. Linke Seite  
Bahnbetriebswerk Khe-Hbf.  
62843/370  
1 (E) Sohns Aug., Rentn.  
Arnold Emmy, We.  
Morlock Joh., PSchaffner  
Oster Peter, Schuhmacher  
Traub Frz., MaschSchlosser  
3 (E) \*Kull Geschwister  
Klumpff Berta, Frau  
Kull Karl, OfensetzerM.  
(Hvw.)  
5 (E) Tempel Joh., Arbeiter  
Otten Hch., BbOlsp. iR.  
Schramm Thea, We.  
+ Litzenhardtstr. +  
7 (E) Kleinkort Erich,  
Kranf. (Frau)  
Zöller Frdr., Maler  
9 (E) \*Butz Lina, Erben  
Butz Hrm., techn.Ang. (Hvw.)  
Butz Wlt., Elektriker  
Schätzle Fridolin, Rentner  
Hinterhaus  
Butz Maria, Frau  
Dörfler Karl, Bildhauer  
Meier Maria, We.  
Zöller Rolf, Maler  
+ Kirchfeldstr. +  
+ Rolandstr. +  
Rechte Seite  
4 (E) Zöller Ewald, Lokf.  
Bogus Paul, WagenM.

**BUCHHANDLUNG**  
**MENDE**

Wir zeigen Ihnen gern  
das gesamte Angebot in der  
**Bertelsmann-Bücherstube**  
Karlststraße 76 Telefon 26257

**BERTELSMANN**  
**LESERING**