

# **Badische Landesbibliothek Karlsruhe**

## **Digitale Sammlung der Badischen Landesbibliothek Karlsruhe**

Geschäftsanzeiger zum Karlsruher Adressbuch

[urn:nbn:de:bsz:31-217340](https://nbn-resolving.org/urn:nbn:de:bsz:31-217340)

Karlsruhe.  
**Johannes Steltz**

Manufactur- & Mode-Waren

en gros & en détail

## Städtisches Bad.

(Vierordtbad.)

Sommer und Winter geöffnet.

- a. Im Sommer von Vormittags 7—1 Uhr und Nachmittags von 3—9 Uhr,  
 b. im Winter " " 8—1 " " " " 2<sup>1</sup>/<sub>2</sub>—8 "

Grosses Schwimmbassin, elegante Wannenbäder I. und II. Cl., Heissluft-, Dampfäder und elektr. Lichtäder mit Massage, Kurbäder aller Art, Kohlensäurebäder, elektr. Wasserbäder, Dampf- und Heissluft-Kastenbäder, Behandlung am pneumat. Apparat etc.

### Preise der Bäder.

	Einzeln.	Abonnement
	M S	M S
a. Schwimmbäder (ausschliesslich Wäsche):		10 Bäder.
Für Erwachsene mit Auskleidezelle . . . . .	— .40	3. —
„ Kinder ohne „ . . . . .	— .20	1.50
Jahres-Abonnement für Erwachsene . . . . .	25. —	— . —
„ „ „ Kinder . . . . .	12.50	— . —
b. Heissluft- und Dampfäder (mit Wäsche):		5 Bäder.
Heissluft- und Dampfbad I. Cl. . . . .	2. —	9. —
„ „ „ II. Cl. . . . .	1.50	6.50
Elektr. Lichtbad einfach . . . . .	2.50	11. —
„ „ mit Bestrahlung . . . . .	3. —	13. —

(Fortsetzung siehe Rückseite.)

allein ächt aus der Fabrik der Herren L. Wittig & Cie. in Cöthen,  
 ein sehr wohlschmeckendes, vielfach prämiirtes u. ärztlich empfohlenes Kaffee-Surrogat.

Einzig Haupt-Niederlage für das Grossherzogthum Baden

bei Johannes Steltz in Karlsruhe.

Probesendungen zu Ausnahmspreisen. Prospekte gratis.

Namen der Kasse:	Straße.	Haus- Nro.	Direktor, Kassier oder Verwalter. Kassenstunden.
Steuereinnahme Nr. 1, 2, 3 . . . . .	Kreuzst.	11a	Biffinger, Roser, Föcker. 8-12. 2-6.
Steuereinnahme Nr. 4 . . . . .	Kaiserallee	30	Sid. 8-12 2-6.

## c. Wannenbäder (mit Wäsche):

	<i>fl.</i>	<i>sch.</i>	<i>fl.</i>	<i>sch.</i>
Wannenbad I. Cl. . . . .	—	. 85	10 Bäder.	7. —
„ II. Cl. . . . .	—	. 60		5. —
Kohlensäurebad . . . . .	2. —			15. —

## d. Kurbäder (mit Wäsche):

	<i>fl.</i>	<i>sch.</i>	<i>fl.</i>	<i>sch.</i>
Ein Halbbad, Sitzbad, Fussbad, Douche od. Abreibung etc.	—	. 50	10 Bäder.	— . —
Tageskarte zu allen verordneten Wasserprozeduren und einfachen Massierungen giltig . . . . .	1. —			— . —
Allgemeine Körpermassage . . . . .	2. —			— . —
Elektr. Wasserbad . . . . .	2. 50			20. —
Sitzung am pneumat. Apparat . . . . .	1. —			8. —

**Anmerkung.**

Die Anstalt bleibt am Neujahrstag, Charfreitag, Ostersonntag, Himmelfahrtstag, Pfingstsonntag, Frohnleichnamstag und Christtag während des ganzen Tages, an den Sonntagen, Ostermontag, Pfingstmontag und Stefanstag während des Nachmittags von 1 Uhr an geschlossen.

Zur Benützung der Bäder durch Frauen sind vorgesehen:

- Für das Schwimmbad jeden Wochentag V.M. 9-11 Uhr und am Montag, Dienstag, Donnerstag und Freitag N.M. von 3-5 Uhr bezw. 2 $\frac{1}{2}$ -4 $\frac{1}{2}$  Uhr, sowie am Freitag Abend von 6-9 Uhr, bezw. 6-8 Uhr.
- Für Heissluft- u. Dampfbäder u. elektr. Lichtbäder Montag und Mittwoch V.M. und Freitag N.M.
- Wannenbäder werden zu der allgemeinen Badezeit an Frauen und Männer abgegeben.
- Für die Kurbäder jeden Wochentag V.M. 9-11 Uhr und N.M. von 3-5 Uhr bezw. 2 $\frac{1}{2}$ -4 $\frac{1}{2}$  Uhr.

Das Rauchen im Badgebäude und das Mitbringen von Hunden dahin ist untersagt.

Ort:	Name des Fuhrmanns:	Einfahr- oder Ladeort:	Tag des Abgangs:
Bruchsal Sttlingen Kastatt, Baden Ulm, Lichtenau	F. Braun Louis Kirchenbauer Anton u. Herm. Martin Leop. Ulmer	Stadt Pforzheim König von Preußen König von Preußen König von Preußen	Dienstag und Freitag täglich. Mittwoch u. Samstag. Mittwoch.

Privatombibus nach Sttlingen täglich 11 Uhr Vormittags und 6 Uhr Nachmittags im König von Preußen.

Karlsruhe.  
**Johannes Steltz**

Manufactur- & Mode-Waren

en gros & en détail,

Specialität:

**Trauer-Waren.**

Reich sortiertes Lager in  
*farbigen und schwarzen Kleiderstoffen,*

Tuch, Buckskin und Regenmantelstoffen,

Confrmanden-Stoffe,

Ornate und Barette für Geistliche und Juristen (Amtsgewänder)  
 von vielen Herren des hohen Oberkirchenrats und der  
 tit. Geistlichkeit empfohlen.

Weisse Waren aller Art  
 in leinen und baumwollen,

Baumwollflanelle, Strickwolle etc.  
 in lauter guten und soliden Qualitäten.

Tricot-Leibwäsche,

anerkannt praktischste und angenehmste Unterkleidung,

für Reisezwecke unentbehrlich,

vor Erkältung schützend, ist spezifisch leicht und kann leicht verpackt werden.

Normal-Tricot-Leibwäsche

Reform-Baumwoll-Kleidung

System Prof. Dr. Jäger,

System Dr. Lahmann,

von grosser sanitärer  
 Bedeutung.

weich und schmiegsam wie feinstes Woll-  
 gewebe.

Andere Unterkleider verschiedener Systeme  
 in reichhaltiger Auswahl:

Muster-Collectionen

Prospecte und Preislisten gratis und franco nach allen Orten.

Ansführlicher Geschäftskatalog  
 gratis und franco.

Sorgfältigste Bedienung,

Billigste, feste Preise.

Dr. Schwabe's und Dr. Lutze's preisgekrönter

**Gesundheits-Kaffee**

allein ächt aus der Fabrik der Herren L. Wittig & Cie. in Cöthen,  
 ein sehr wohlschmeckendes, vielfach prämirtes u. ärztlich empfohlenes Kaffee-Surrogat.

Einzig Haupt-Niederlage für das Grossherzogthum Baden

bei Johannes Steltz in Karlsruhe.

Probesendungen zu Ausnahmspreisen. Prospekte gratis.

# P

## hotogr. Apparate

für Platten und Films

*und alles Zubehör*

in reichster Auswahl

**Alb. Glock & Cie.**

Gegründet 1861. Kaiserstr. 89. Telephon Nr. 51.

=== **Dunkelkammer im Hause.** ===

## Franz Tauer,

185 Kaiserstrasse 185.

Erstes und einziges Spezialgeschäft

in

— **Gardinen.** —

Grosses Lager

in

wollenen und baumw. Beddecken, Steppdecken, Tisch-  
decken, Schonern, Teppichen, Bettvorlagen, Fellen.

— **Wäschefabrik.** —

Reichhaltige Auswahl.

Billige feste Preise.

Nr. 2. Alb. Glock & Cie. Nr. 3. Franz Tauer.

# Commanditgesellschaft Weil & Benjamin

Kaiserstrasse 205. **Bank** Kaiserstrasse 205.  
Mannheim. Karlsruhe. Heidelberg.

**An- und Verkauf von Werthpapieren** an sämtlichen  
Börsenplätzen des In- und Auslandes.

**Einlösung von Zins- und Dividendenscheinen, ver-  
loosten und gekündigten Werthpapieren, frem-  
den Geldsorten** und dergl.

**Einholung neuer Coupons- und Dividendenbogen,  
Umtausch von Interimsscheinen in definitive  
Stücke.**

**Kostenlose Kontrolle von Verloosungen.**

**Versicherung von Loos- u. sonstigen Werthpapieren  
gegen Coursverlust bei der Ausloosung.**

**Einzug von Wechseln** auf sämtliche Plätze des In- und  
Auslandes.

**Ausstellung von Checks, Anweisungen und Credit-  
briefen** auf sämtliche bedeutendere Verkehrsplätze.

**Eröffnung von laufenden Rechnungen mit und ohne  
Kreditgewährung.**

**Gewährung von Vorschüssen auf bestimmte Zeit.**

**Eröffnung gebührenfreier Checkrechnungen** und Ent-  
gegennahme von **Baareinlagen** mit und ohne Kündigung.

**Annahme von verschlossenen und offenen Depôts  
zur Verwahrung und Verwaltung unter voller  
Haftbarkeit nach den Bestimmungen des Ge-  
setzes.**

# L. Allgeier's

## Möbel-Transport- und Lagerhaus,

Telephon Nr. 169. KARLSRUHE i. B. Bahnhofstr. Nr. 52.

empfiehlt sich zu **Umzügen** in und ausser der Stadt, im In- und Auslande, per Wagen und per Bahn per Patentmöbelwagen ohne Umladung, Ein- und Entladen ganzer Waggons, fachkundige Verpackung von Gegenständen aller Art unter persönlicher Leitung und voller Garantie.

Bahnhofstr.  
Nr. 52.



Bahnhofstr.  
Nr. 52.

Als Mitglied der ersten und ältesten Deutschen Möbel-Transport-Gesellschaft und durch fachkundige Vertretung an allen grösseren Plätzen des In- und Auslandes, bin ich in der Lage, sehr oft billige Hin- und Rückladung bieten zu können und stehen Atteste über grössere tadellose Umzüge und etwa gewünschte Voranschläge gerne zu Diensten.

Zugleich empfehle meine hellen, trockenen

### Lagerräume

zum Aufbewahren von Reise-Effecten, Mobiliaren und sonstigen Gütern aller Art unter billigster Berechnung und Garantie des Verschlusses.

Nr. 5. L. Allgeier.

**Buchbinderei.****Druckerei.**

Monogramm-  
Prägeanstalt.

Bureau- & Kontorartikel.

Copirpressen.

Copirbücher.

Briefordner.

Anfertigung von  
Schemabüchern.

**Schreib- & Zeichnen-  
Materialien.**

Malvorlagen.

Reisszeuge.

Ansichtspostkarten.

Postkartenalbums.

Photographicalbums.

Leder- & Galanteriewaaren.

Luxus-Briefpapier.

Gratulationskarten.

General-Depot:

**Eugen Langer, Papierhandlung,**

Kaiserplatz, Amalienstrasse 91

Telefon 189.

**KARLSRUHE i. B.**

Telefon 189.

Niederlage und alleinige Vertretung der Geschäftsbücherfabrik:

**Edler & Krische in Hannover.**

**Jakob Holzwarth**

Inhaber: **Jak. & Otto Holzwarth**

**Karlsruhe,**

Zähringerstr. 112, 1 Treppe hoch.

**Uniformenfabrik**

und

**Herrengarderobe.**

—◆— Fernspr. 103.



Gegr. 1862. ◆—

Nr. 6. Eugen Langer. Nr. 7. Jakob Holzwarth.



**Erstes deutsches Apfelweingeschäft**  
zur Herstellung  
**unvergohrener und alkoholfreier**  
**Apfelweine**  
Carl Frantzmann,  
Durlach, Baden.

Mein **unvergohrener und alkoholfreier Apfelwein** ist hergestellt aus nur **frischen Äpfeln** nach dem Verfahren des Herrn Professor Dr. H. Müller-Thurgau, Director der deutsch-schweizerischen Versuchsstation und Schule für Obst-, Wein- und Gartenbau in Wädenswil; derselbe ist **garantirt naturrein, ohne jeglichen Zusatz**.

Es muss insbesondere hervorgehoben sein, dass sich diese unvergohrenen Weine weder mit dem vergohrenen Wein, noch mit den bisherigen Ersatzgetränken auf eine Stufe stellen lassen. Während die gewöhnlichen Weine lediglich ein Genussmittel sind, besitzen die **unvergohrenen Trauben- und Obstweine** einen ganz erheblichen **Nährwerth**; sie sind nicht nur an **Eiweiss** reicher, sondern enthalten namentlich beträchtliche Mengen von **Zucker**, ein Liter unvergohrener Traubenwein z. B. 150—200 Gramm, und zwar gerade die **für die Verwendung in unserm Körper geeignetsten Zuckerarten**.

Diese Getränke sind also gleichzeitig **Genuss- und Nahrungsmittel**, und durch deren Herstellung ist es möglich, die werthvollen und für unsere Gesundheit so wichtigen Säfte des Obstes und der Trauben **unverändert** zu erhalten und während des ganzen Jahres zur Verfügung zu haben.

**Preislisten gratis und franco.**  
**Angenehmstes und gesündestes Getränk für den Familientisch.**  
Aerztlich empfohlen. **Wiederverkäufer gesucht.**

## Hoerth, Daeschner & Co.,

Inhaber **J. Th. Hoerth**,

**164 Kaiserstrasse** Parterre.

### Photographische Bedarfsartikel.

*Grosses Lager in Atelier-, Reise- und Moment-Apparaten und allem Zubehör für die **Fachphotographie, Künstler, Amateure, Lehranstalten** etc.*

J. Th. Hoerth

Photogr. Artikel.

*Dunkelkammern* zum Einlegen von Platten und Entwickeln zur **kostenfreien** Benützung.  
Praktische Anleitung, Beistand mit Rath und That bei **Erlernung** der Photographie wird **unentgeltlich** zu Theil.

Nr. 8. Carl Frantzmann. Nr. 9. Hoerth, Daeschner & Co.

## Lebensversicherungsbank für Deutschland zu Gotha.

Aelteste und grösste deutsche Lebensversicherungsanstalt mit mehr als 787 Millionen Mk. Versicherungsbestand. Bankfonds über 256 Millionen Mk. — Keine Aufnahmegebühren. — Bei sparsamster Verwaltung hohe Ueberschüsse, die lediglich an die Versicherten als Dividende zurückfliessen. —

**Aufrechterhaltung der Versicherungen Wehrpflichtiger im Kriegsfall ohne Erhebung einer Extraprämie.** Feste Ausleihungen auf erste Häuserhypotheken zu niedrigem Zinsfusse.

Dividende i. J. 1900: **30—138%** der Normalprämie.

**Ernst Wegrich,**

Oberaufsichtsbeamter für Südwestdeutschland und die Schweiz.

**Amalienstrasse 40, Karlsruhe, Amalienstrasse 40,**

(nächst d. Kaiserplatz.)

(nächst d. Kaiserplatz.)

## Alters- und Kinder-Versorgung

Erhöhung des Einkommens, günstige Spargelegenheit erlangt man unter den günstigsten Bedingungen durch **Leibrenten-** oder **Kapital-**Versicherung (für Aussteuer, Militärdienst, Studium) bei der seit 1838 auf Gegenseitigkeit bestehenden, **unter besonderer Staatsaufsicht** verwalteten, auch mit öffentlicher Sparkasse verbundenen grössten deutschen Rentenanstalt, der

## Preussischen Rentenversicherungs-Anstalt.

Leibrente bei einem Beitrittsalter von **50 $\frac{1}{2}$**  Jahren **7 $\frac{0}{100}$** , **60 $\frac{1}{2}$**  Jahren **9 $\frac{1}{3}$  $\frac{0}{100}$** , **70 $\frac{1}{2}$**  Jahren **14 $\frac{1}{4}$  $\frac{0}{100}$** , **75 $\frac{1}{2}$**  Jahren **17 $\frac{0}{100}$** . In späteren Jahren **mehr** infolge Dividendenberechtigung.

Im Jahre 1899 laufende Renten: **5,243,303 Mark!**

Die bei **niedrigsten Verwaltungskosten** (nur ca. 5,8% der Jahreseinnahme!) sich ergebenden **Ueberschüsse** fliessen **lediglich den Versicherten** zu. Gewährschaft bieten die mündelsicher angelegten Fonds von mehr als **110** Millionen Mark. Keine ärztliche Untersuchung. Keine Aufnahmegebühren.

Die Präsidenten des Kuratoriums ernannt

**Se. Majestät der Kaiser und König.**

Auskunft ertheilt die Direktion in **Berlin W.**, Kaiserhofstrasse 2 und deren

Generalvertreter für das Grossherzogthum Baden:

**Ernst Wegrich, Karlsruhe,**  
Amalienstrasse 40 (nächst dem Kaiserplatz).

Nr. 10 und 11. Ernst Wegrich.

Kannenbier ist des  
Tisches schönste Zier.

Kannenbier schmeckt wie frisch vom Fass.



## Kannen- und Flaschenbier- Versandt.

== ff. Lagerbiere ==

nach Münchener Art,

ff. Exportbiere

nach Pilsner Art,

sowie das ärztlich bestene empfohlene

**Kulmbacher Bier**

für

Blutarme und Magenkranke.

# Leopold Kuttner & Cie.

Adlerstrasse 22.

## Franz Kneller,

Feinmechanische Werkstätte, Erbprinzenstrasse 26.

Anfertigung und Reparatur von

**Feldmessinstrumenten, optischen, elektrischen und  
physikalischen Apparaten.**

Reparaturen an Reisszeugen, Operngläsern, fotogr. Apparaten, Schreibmaschinen u. dergl.

Haustelegraphen und Telephonanlagen sachverständig und billigst.

(Ueber 8 Jahre Werkführer der Firma Sickler.)

## Möbel-Fabrik

VON

# H<sup>ch.</sup> F. ROTHWEILER,

37 Amalienstrasse 37,

empfiehlt ihren selbstverfertigten Vorrath **jeder Art Möbel**, übernimmt ganze  
Einrichtungen, sowie einzelne Möbel nach gegebenen oder eigenen Entwürfen und  
sichert bei nur solider Ausführung billigst gestellte Preise zu.

Aufpoliren, Wachsen und Repariren der Möbel wird gut besorgt.

Tapezierarbeiten jeder Art in eigener Werkstätte.

Nr. 12. Leopold Kuttner & Cie. Nr. 13. Franz Kneller. Nr. 14. Hch. F. Rothweiler.

# Newyorker „Germania, Lebens-Versicherungs-Gesellschaft“.

Europäische Abtheilung, Leipziger Platz 12, im eigenen Hause in Berlin.

Verwalt.-Rath { Herm. Rose, General-Bevollmächtigter.  
für Europa: { Thomas Achelis.

Direction { Erster und leitender Director Dr. Rose, General-Bevollmächtigter.  
{ Zweiter und stellvertretender Director P. Rostock.

Total-Activa am 31. Dezember 1899:	M. 109,322,957.
Reiner Ueberschuss, Gewinn-Reserve, Sicherheits-Capital, Extra-Reserve, Reserve für etwaige Cours-Verluste und Cours-Avance der Werthpapiere . . . . .	M. 12 867,860.
Vermehrung der Activa in 1899 . . . . .	M. 3,898,769.
Jährliches Einkommen . . . . .	M. 19,380 005.

Activa in Europa: Mark 18,647,607 in Grund-Eigenthum,  
Depositum und Policen-Darlehen.

Versicherungen in Kraft: 52,803 Policen für M. 343,173,037,  
davon in Europa: . . . . . 28,191 " " " 159,915,923.

**Kriegs-Versicherung für Wehrpflichtige ohne Zusatzprämie.**

Die Policen werden nach 3 Jahren unanfechtbar,

ausser wegen Klima-Gefahr, oder wegen nachgewiesenen Betruges.

Dividende schon nach **zweijährigem** Bestehen beginnend.

**Der ganze Netto-Gewinn fällt den Versicherten zu.**

**Bisherige Auszahlungen:**

für Todesfälle und Lebenspolicen  
über **Mk. 127 Millionen.**

für Dividenden  
über **Mk. 25 Millionen.**

Nähere Auskunft ertheilt

die General-Vertretung für Baden und Hohenzollern:

**Jacob Stern, Subdirector,**

**Karlsruhe, Kaiserstrasse 128.**



**Julius Veesenmeyer, Karlsruhe.**

Bureau, Magazin und Werkstätten:

**Adlerstrasse 40.**

**Einrichtungen & Bedarfsartikel** ☼

☼ **für die gesammte Electrotechnik.**

☼ Patentirte Neuheiten. ☼

Nr. 15. Jacob Stern. Nr. 16. Julius Veesenmeyer.

## C. Garbrecht, Inhaber: Carl Vohl

**Kaiserstrasse 193—195**, zwischen Herren- und Waldstrasse,  
empfiehlt sein bestassortirtes Lager in neuesten Erzeugnissen von  
**Galanterie- und Lederwaaren, Spielwaaren und  
Haushaltungs-Artikeln.**

Billigste Preise. \* Reelle Waare. \* Aufmerksamste Bedienung.

## Steinnussknopf-Fabrik *Hermann Holst,*

Telephon Nr. 1091. **KARLSRUHE**, Telephon Nr. 1091.

**Wilhelmstrasse Nr. 4.**

Firma gegründet 1866; vergrößert 1877.



Anfertigung  
aller feinen Sorten Steinnussknöpfe.  
**Grosses Lager,**  
reiche Auswahl in Herren- und Damen-Artikeln,  
sowie in Brust- und Kragen-Knöpfen etc. etc.

## Deutscher Phönix.

**Sektion Karlsruhe.**

Mitglieder der Section:

Herr Geh. Rath M. Frey,	Karlsruhe,
„ Kaufmann Rud. Herrmann,	„
„ „ Aug. Hoyer,	„

— Bureau: *Hirschstr. 2.* —

Fernsprecher 263.

Geschäftsleitung:

General-Agent: Herr Gustav Straub.

Nr. 17. C. Garbrecht. Nr. 18. Hermann Holst. Nr. 19. Deutscher Phönix.



# K. Gössel,

Baumaterialien- und Marmor-Geschäft,

**Karlsruhe, — Kriegstrasse 97.**

Telefon Nr. 68.

Filiale

**Pforzheim, — Erbprinzenstrasse 7.**

Telefon Nr. 710.

## Lager in sämtlichen Baumaterialien, als:

Saargemünder Thonplatten und glasierte Wandplatten, Sinziger Mosaikplatten, Verblendsteine in verschiedenen Farben, Ludowici-Patent-Doppelfalzziegel (naturfarbig und glasirt), Tuffsteine, Glasbausteine Patent Falconnier, Bauornamente, Figuren, Vasen etc. aus Terracotta und Galvanobronce, Thon- (Steinzeug-) Röhren zu Wasser- und Abortleitungen, schottische Gussröhren, gusseiserne Closetröhren, Sanitäts-Einrichtungen: englische Closets mit Wasserspülung, Pissoirbecken und Wandbrunnen, Ausgussbecken etc. aus Gusseisen und Porzellan, englische glasierte Steingut-Wassersteine, Cement und Gyps, Gypsdiele, Chamotte- und feuerfeste Steine und Erde, Dachpappe, Carbolineum etc.

## Fabrikation

in Marmor, Granit und Schiefer, von Marmor-Spülsteinen, Treppen, Cheminées, Theeken, Schriftplatten etc.

Marmor-Waschtischaufsätze und Nachttischplatten stets vorrätzig.

## Specialität

in Herstellung von Bodenbelagen und Wandverkleidungen für Hausfluren, Einfahrten, Trottoirs, Pissoirs, Läden, Küchen, Badezimmer, Badewannen etc. aus Sinziger Mosaikplatten, Saargemünder Thonplatten und glasierten Wandplatten, sowie Marmor, Granit und Schiefer.

Eindecken von Falzziegeldächern, einfach und gemustert.

Herstellung von **Façaden mit Terranova D.R.P.** in Glattputz, Spritz- und Besenbewurf, Verblender- und Quader-Imitation.

## Ausführung von Terrazzoarbeiten.

# Leinen, Wäsche u. Ausstattungen Heinrich Cramer Nachf.

Kaiserstr. 189. **Karlsruhe** Telephon 1035.

Uebernahme vollständiger Braut- u. Kinder-Ausstattungen.

Anfertigung und Lager von Damen- und  
Kinderwäsche

unter Garantie vorzügl. Schnittes und feinsten Arbeit.

☀ *Herren-Hemden nach Mass.* ☀

Gardinen, Kongressstoffe in weiss, crème und farbig.

Muster und Auswahlendungen bereitwilligst.

## DÖLLING & WUNDER Nachf.

Inhaber: **Schleifer & Scholl**

—❖ Karlsruhe. ❖—

### Gürtlerei:

Fabrikation von

**Hieb- und Stieh Waffen.**

Kammerherrendegen, Civilbeamtendegen,  
Hirschfänger.

Helme.

**Vergoldung, Versilberung**

im Feuer und galvanisch.

Renovirung von

**Beleuchtungsgegenständen**  
aller Art.

### Presserei:

in

Messing, Neusilber, Kupfer und Silber.

Anfertigung aller Arten von  
Livréknöpfen, Biermarken, Festzeichen,  
sonstigen Marken.

Hanf- und Gummischläuche

in allen Dimensionen.

**Hahnen- und Schlauch-Gewinde.**

Anfertigung von

**Möbelbeschlägen**

nach eigenen und eingesandten Modellen.

Nr. 22. Heinrich Cramer Nachf. Nr. 23. Dölling & Wunder Nachf.



# Oberrheinische Bank,

Friedrichsplatz 10 **Karlsruhe**, Friedrichsplatz 10.

**Mannheim** (Centrale), **Basel**, **Freiburg i/B.**, **Heidelberg**,  
**Strassburg i/Els.**

Filialen in Baden-Baden, Bruchsal, Mülhausen im Elsass und Rastatt  
und Depositenkasse in Ludwigshafen a. Rh.

Aktienkapital . . . . . Mk. 20,000,000.—  
Reservefonds . . . . . „ 2,600,000.—

**An- und Verkauf von Werthpapieren** an sämtlichen  
Börsenplätzen des In- und Auslandes.

**Annahme von Werthpapieren zur Aufbewahrung** in  
verschlossenem und **zur Verwaltung** in offenem Zustande.

**Einlösung sämtlicher Zins- und Dividendenscheine**,  
sowie **verlooster oder gekündigter Werthpapiere**.

**Vermiethung von Tresorfächern (Safes)**, unter **Selbst-**  
**verschluss der Miether**, in feuerfesten Gewölben neuester  
Construction.

**Kostenfreie Kontrolle** von Verloosungen.

**Einzug von Wechseln** auf die ganze Welt zu festen billigen  
Sätzen unserer Tarife.

**Ausstellung von Checks, Anweisungen und Reisegeld-**  
**briefen** auf alle Handels- und Verkehrsplätze.

**Eröffnung von laufenden Rechnungen** mit und ohne  
Kreditgewährung. Waarenbeleihung.

**Gebührenfreie Checkrechnungen** und Annahme von **Baar-**  
**einlagen** mit und ohne Kündigung zu üblichen Zinssätzen.

**Zur Reisesaison:** Besorgung aller ausländischen Geldsorten und  
Papiergeld, insbesondere Ausstellung von Reisegeldbriefen, an  
allen grösseren Plätzen des In- und Auslandes zahlbar, mittelst  
welcher sich unsere accreditirten Freunde einer zuvorkommend-  
sten Aufnahme seitens unserer Geschäftsfreunde gewärtig hal-  
ten dürfen.

# H. Maurer, Pianolager, Karlsruhe, Friedrichsplatz 5,

empfehl



**Flügel** von Beehstein, Blüthner, Rönisch,  
Schiedmayer.

**Pianos** von Berdux, Eeke, Neumeyer,  
Rosenkranz, Rönisch, Schiedmayer,  
Schwechten, Seller und andere preis-  
würdige Fabrikate von **Mk. 450** an.

**Harmoniums** von Mason & Hamlin, Wilcox  
& White, Lindolm, Manborg,  
Schiedmayer von **Mk. 80** an.

*Unerreichte Grösse und Gediegenheit  
der Auswahl!, langjährige Garantie.*

**Pianostimmen** sowie **Reparaturen** jeder Art werden  
unter Zusicherung gediegener, fachmännischer Ausführung übernommen.

## Sprach-Institut.

Französisch, Englisch, Italienisch,  
Spanisch, Russisch, Holländisch, Deutsch etc.  
Niemand mehr als 3 Schüler zusammen in dem-  
selben Kursus. — Honorar sehr mäßig. Con-  
versation, Handelscorrespondenz, Uebersetzungen  
von Preislisten. Anmeldungen bei

**A. Simon,**

Sprach- und Schreib-Institut,  
30 Kaiserstrasse 30.

Vom 1. April gegenüber d. Postgebäude, Ecke Kaiser- und Karlstrasse, Eingang Erbprinzenstrasse 40.

## Schönschreiben.

Ein Kursus **16 Mk.**, ein Schüler  
oder eine Schülerin allein **21 Mk.**, außer  
dem Hause **31 Mk.** Dauer des Kursus  
3—5 Wochen. Sicherer Erfolg bei der  
vorgeschriebenen täglichen Übung außer-  
halb der Stunde.

(Eintritt zu jeder Zeit.)

**A. Simon,** Kaiserstrasse 30.

## Jakob Löwe (Adolf Löwe Sohn)

18<sup>a</sup>. Adlerstrasse 18<sup>a</sup>.

Manufactur-, Mode-  
und Ausstattungsgeschäft.

Nr. 25. H. Maurer. Nr. 26. A. Simon. Nr. 27. Jakob Löwe.

Ruhr-  
Saar-  
Belg. **Kohlen** 

**Holzkohlen, Coaks,**  
für Centralheizungen.  
**Brikets, Brennholz aller Art,**  
**Holzbrikets, Carbonbügelkohlen.**

110 Zähringerstr.,  
b. d. Ritterstrasse.

Generalvertrieb  
von

**Gehres & Schmidt.** Telephon 200.

**Schadt's Schnellfeuer-Anzünder, 100 Stück Mk. 2.50.**  
**Torfbrikets** frei von Gas- und Schwefelgerüchen.  
**Lochbrikets** als Ersatz für Nusskohlen.

**Alleinverkauf**  
der **anerkannt vorzüglichsten**  
**Qualitäts-Anker-Anthracitkohlen**  
von **Bonne Espérance Herstal.**  
Gutachten hiesiger Abnehmer zu Diensten.



## Malerinnen-Schule.

### Lehrplan:

Gipsklasse, Zeichnen u. d. lebenden Modell (Kopf- u. Aktzeichnen getrennt), Malen u. d. lebend. Modell. Landschaftsklasse (Zeichnen u. Malen u. d. Natur, im Sommer im Freien); Zeichnen u. Malen u. Blumen u. Stilleben. Abendzeichnen (Akt- u. Kostümstudien getrennt), Radiren, Lithographiren, Modelliren, Anatomie, Perspektive, Kunstgeschichte.

Unter dem Protectorat  
Ihrer Königl. Hoheit der Frau  
Grossherzogin

**Luise von Baden.**

Roman, Prof. L. Schmid-Reutte,  
Lichtenberg.

**Lehrer:** Resi Borgmann, W. Conz, O.  
Kemmer, Karl Langhein, Prof. C. Ritter, Max  
H. Weltring, Priv.-Doc. Dr. R. Freiherr von

**Schulgeld:** Figürk. Malklasse u. Aktklasse pro Schuljahr 375 M., in  
den übrigen Klassen 300 M., 1 Trimester 145 resp. 120 M., 1 Monat 50 resp. 45 M.

**Schulgäste** können teilnehmen.

Besondere Unterrichtsstunden erteilt Fräul. R. Borgmann.

Lehrplan und Aufnahme-Bedingungen werden kostenlos versendet.

Anmeldung jederzeit. Nähere Auskunft durch die Vorstände:

**Otto Kemmer & Max Roman,**  
Westendstrasse 65.

Kriegstrasse 17.

**Milchkur-Anstalt**

Kriegstrasse 17.

Telephon 1016.

## E. Birkenmeier,

allein unter Kontrolle des Ortsgesundheitsraths.

Empfehle meine aus Trockenfütterung gewonnene

Ausschliessliche  
Trockenfütterung.

„**Kur- und Kindermilch**“.

Sämtliche Kühe  
sind geimpfte  
Schweizerkühe.

Nr. 28. Gehres & Schmidt. Nr. 29. Malerinnen-Schule. Nr. 30. E. Birkenmeier.

# Meess & Nees,

vormals A. Meess,

Baugeschäft & Baumaterialien-Handlung,

Sofienstrasse 76/78.

Telephon No. 88. **KARLSRUHE i. B.** Telegr.-Adr.: Banmeess.

Filialen in

Manheim R. 7. No. 27. Pforzheim Luisenstr. 39.

Telephon 1294.

Telephon 535.

Landau (Pfalz) Telephon 91.

## General-Vertretung für Mittelbaden

für die **Mettlacher und Merziger Mosaik-, Wandplatten- und Terracotten-Fabrik** der Herren **Villeroy & Boch** in **Mettlach und Merzig**.

## Generalvertretung

der Aktiengesellschaft für Beton- und Monierbau in Berlin für **Süd-deutschland** für Herstellung der Koenen'schen Voutenplatte, freitragende Cementeisenplattendecke bis 6,00 m Spannweite.

Spezialität: **Monier-Arbeiten und Eisen-Beton-Bauten.**

Ausführung der Kleine'schen Gewölbeträger-Decke  
(früher Schürmann) D.R.P. No. 80 653.

Ausführung aller vorkommenden Arbeiten in **Asphalt, Cement, Betonbau** (System Monier), **Dacheindeckungen** mit **Cementdachplatten, Doppelfalzziegeln, Dachpappe** und **Holz-cement** (Häussler).

## Kanalisationen.

## Zimmergeschäft. Parqueterie.

Mack's Gypsdiele. Merziger Steinzeugröhren.

Grosses Lager in:

Terracotten, Cement, Asphalt, Dachpappe, Holz-cement, Falz-  
ziegeln, feuerfesten Chamottesteinen, Parketriemen.

# Eduard Appel,

Dachdeckermeister,

Telephon Nr. 11. **KARLSRUHE**, Telephon Nr. 11.

Wohnung und Materiallagerplatz: Schillerstrasse 8.

II. Materiallagerplatz: Yorkstrasse 8.

empfiehlt sich im **Neueindecken, Umdecken** und **Reparieren** von Dächern in Schiefer-, Holzcement-, Dachpappe, Falz- und gew. Ziegeln bei solider meistermässiger Arbeit und billigster Berechnung.

Generalvertreter der **Brüggener Doppel-Falzziegeln**  
(in naturrot, silbergrau und glasirt).

Filiale in **Durlach, W. Lang zur Blume.**

Filiale in **Rastatt am Bahnhof.**

Filiale in **Offenburg, Volksstr. 6, Gustav Appel.**

*Übernehme die Unterhaltung von Dächern im Jahresabonnement nach Übereinkunft.*

# Berthold Dobler

Buchbinderei mit Motorbetrieb

Ecke der Herren- u. **Karlsruhe** Erbprinzenstrasse 20.

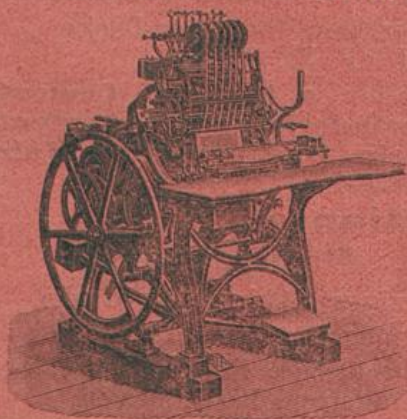

Best eingerichtetes und anerkannt renommiertestes und leistungsfähigstes Geschäft dieser Branche am Platze.  
Pünktliche Anfertigung aller Buchbinderarbeiten.

Auf Verlangen können die Bücher mit der neuesten patentirten Buchdruckmaschine oder Fadenheftmaschine (siehe Abbildung) geheftet werden.

Nr. 32. Eduard Appel. Nr. 33. Berthold Dobler.

# Gebr. Körting

KARLSRUHE i. B.

Waldstrasse 79.

Telephon Nr. 630.

## Injectoren,

Elevatoren, Pulsometer, Condenstöpfe, Ventile.

## Luftbefeuchtungsanlagen

für Spinnereien.

## Motoren

für Gas, Benzin und Petroleum.

## Kraftgasanlagen

zur Erzeugung eines billigen Betriebsgases für Motoren.

Betrieb billiger als Dampfmaschine.

## Electrische Beleuchtungs- und Kraftanlagen,

Gasdynamos, Schnelllaufende Dynamomaschinen,

Electromotoren.

## Central-Heizungs- und Trockenanlagen.

Rippenrohre und Rippenheizkörper.

## Einrichtung ganzer Badeanstalten.

*Kostenanschläge und Preislisten kostenlos.*

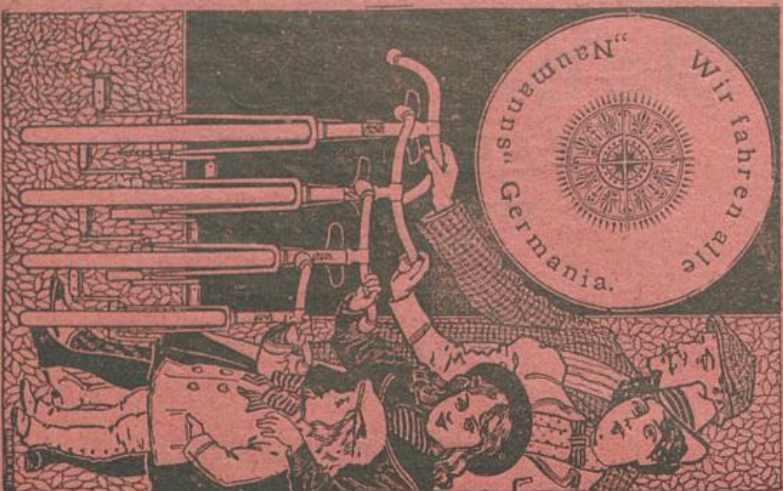

# Wilhelm Göhler,

Waldstr. 40c. & Karlsruhe & Waldstr. 40c.

(frühere Versorgungsanstalt, nächst dem Ludwigplatz).

Generalvertreter

der „Kaiser-“ und

„Naumanns“ Germania-  
Fahrräder.

Kaiser-Nähmaschinen

mit Kugellagergestell.

Lager in Ersatz- u. Zubehörtheilen.

Öl, Glocken, Laternen, Sättel etc.

Schiffchen, Oelkännchen, Gummiringe etc.



**Besteingerichtete Reparaturwerkstätte** für alle

vorkommenden Reparaturen an Nähmaschinen und Fahrrädern.

Eigene Fahrschule im Grossh. Hardtwald.

→ → Tägl. Fahrunterricht durch geschultes Personal.

# August Fudickar Nachfolger

**Ernst Fudickar**

En-gros & en-détail-Geschäft

in

**Gummi- und Guttapercha-Waaren**

Herrenstr. 18. KARLSRUHE, Herrenstr. 18.

**Telephon Nr. 462.**

Gummi-Schläuche und Gummi-Spiralschläuche für jeden Zweck, Gummi-Gasschläuche, Gummi-Dichtungsplatten, Gummi-Dichtungs-Schnüre für Mannlochdeckel-Verpackungen etc. Mannlochringe nach Maass, Dichtungs-Ringe, Pumpen- und Ventilklappen, Gummi-Riemen, Kameelhaar-Riemen, Baumwoll-Riemen, Leder-Riemen, Nähriemen, Riemenverbinder, Asbest-Dichtungen, Stopfbüchsen-Packungen, Selbstöler, Wasserstandsgläser, Hanfschläuche etc. etc.

Gummi-Regenröcke, Gummi-Schuhe, Gummi-Stiefel mit Krimmer und Pelzbesatz, Gummi-Sohlen, Gummi-Hosenträger, Gummi-Betteinlagestoffe, Gummi-Tischdecken, Gummi-Schürzen, Gummi-Kämme, Gummi-Spielwaaren, Gummi-Puppen, Gummi-Bälle und Fussbälle etc. etc.

## H. A. GLOCKNER

Grossh. Hof-Hutfabrikant,

**KARLSRUHE** † **FREIBURG i. B.**

Kaiserstrasse 141.

Kaiserstrasse 75.

*Erstes Geschäft bestehend seit 1794.*

Grösste Auswahl eigener Fabrikate von **Filzhüten**

in neuesten Formen und Farben in allen, jedoch nur gediegenen, Qualitäten  
für Herren und Knaben,

ferner:

Seiden- und Mechanik-Hüte, Uniform- und Livrée-Hüte,  
Reise-, Knaben- und Kinder-Mützen.

*Renommirte ausländische Fabrikate:*

P. & C. Habig in Wien, Christy & Co. in London, Borsalino in Alessandria.

Erster Preis: **Goldene Medaille,**

Oberrheinische Gewerbe-Ausstellung Freiburg i. B.

Nr. 36. August Fudickar. Nr. 37. H. A. Glockner.



## Brauerei Moninger,

Kaiserstrasse 142.

Grosse neue Lokalitäten, schöner schattiger Garten.

Ausschank von vorzüglichem Exportlagerbier  
sowie Kaiserbier (nach Pilsener Brauart).

Kalte und gute warme Küche.

## STRAUSS-KRAMER,

187 Kaiserstrasse 187.

Vom 1. April 1901 ab

— **3 Waldstrasse 3** —

im neuen Kunstvereinsgebäude  
gegenüber dem Hotel „Rothes Haus“.

Grösstes Etablissement fertiger

### Damen-Hüte

und

erstes Modell-Hut-Geschäft

feinster Genre.

Anfertigung  
von  
Herrenhüten nach Maass  
unter  
Garantie für guten Sitz u. Arbeit.

Wäschefabrik-Ausstattungs-geschäft

### J. Goldschmidt,

Kaiserstrasse 74, am Marktplatz.

#### Lager

fertiger Herren-, Damen- und Kinder-Leibwäsche

und

sämmtlicher Herren-Artikel.

Reelle, constante Bedienung, billige Preise.

Übernahme  
ganzer Braut- und Gerb-  
lings-Ausstattungen.

Nr. 38. Brauerei Moninger. Nr. 39. Strauss-Kramer. Nr. 40. J. Goldschmidt.



# Martenstein & Josseaux.

**Asphalt-, Cement- u. Beton-Baugeschäft,  
Holzement- und Dachpappen-Fabrik.**

Telephon:  
Karlsruhe 77.  
Pforzheim 540.

Gegründet 1859.

Telephon:  
Offenbach a. M. 65.  
Frankfurt a. M. 1297.

## Stamfbetonbauten und Cementarbeiten

jeder Art. Maschinenfundamente, Gewölbe, wasserdichte Keller, Hochreservoirs etc. etc.

### Spezialität: Monier-Arbeiten,

Cementkonstruktionen mit Eiseneinlagen, für alle Konstruktionen im Hoch- und Tiefbau gleich vortheilhaft verwendbar, Behälter, Abortgruben, Treppen, Wände, Brücken etc. etc., frühere Inhaber des Patentes System Monier, seit 1883 schon ganz bedeutende Arbeiten in diesem System ausgeführt.

**Feuer- und schwammsichere Eisenbalken-Decken,  
System Kleine, D. R. P. 71102.**

Alleiniges Ausführungsrecht für das Grossherzogthum Baden.

Höchste Auszeichnung in der Berliner Gewerbe-Ausstellung 1896.

**Einzige goldene Kaiserin-Medaille in der Baugruppe.**

**Ehren-Zeugnis der Berliner Gewerbe-Ausstellung.**

## Eisen-Beton-Bauten: System Hennebique.

Konstruktion ohne eiserne Träger und Säulen,  
wie überhaupt alle Arten weit gespannter, schwerbelasteter Decken.

**Durchaus feuersicher und unverwüsthlich.**

Zeichnungen und Kostenvoranschläge stehen gratis zu Diensten.



Nr. 41. Martenstein & Josseaux.

Adlerstr. 4. **Ernst Telgmann** Adlerstr. 4.

Möbel- und Dekorationsgeschäft.  
Uebernahme ganzer Einrichtungen.

*Mechanisches Teppich-Klopfwerk*

befreit  
die Teppiche  
absolut von  
Staub und  
Mottenbrut,  
belebt  
ihre Farben,

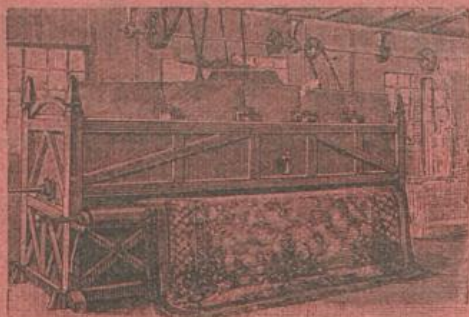

schützt dieselben  
vor Verletzungen,  
bringt  
Ersparnisse und  
ist unabhängig  
von der  
Witterung.

Mechanische Klopfung und Aufbewahrung von Teppichen jeder Art und Grösse.  
**Vollste Garantie gegen Feuer- und Mottenschaden.**

Lieferzeit zwischen kostenfreier prompter Abholung und Rücksendung  
24 Stunden.

Aufbewahrung einzelner Möbel, Kunstgegenstände, Koffer, Reiseeffekten, sowie  
ganzer Einrichtungen unter Garantie gegen Feuer- und Mottenschaden.

**Chemische Anstalt**

für

**garantirt sichere Vertilgung**

von

Motten und anderen Insekten

in

**Möbeln, Betten, Pelzen**

etc. etc.

Adlerstr. 4. **Ernst Telgmann** Adlerstr. 4.

Nr. 42. Ernst Telgmann.

Speziell Damenmäntel.

# Damen-Mäntel-Fabrik E. NEU

Speziell Damenmäntel.

**Kaiserstrasse 74, Ecke des Marktplatzes,**  
Telephon 1013. **KARLSRUHE.** Telephon 1013.

## Wilhelm Graf

**Maschinenbau-Anstalt Karlsruhe,**

13 Victoria-Strasse 13.

**Spezialität: Transmissionsanlagen**

nach Sellers und allen anderen Systemen,

**Ringschmierlager,**

Schmiedeeiserne 1- und 2theilige Riemenscheiben,

**Speisen- und Lastenaufzüge**

für Hand, Kraft und elektrischen Antrieb,

**Pack-, Spindel- und hydr. Pressen.**

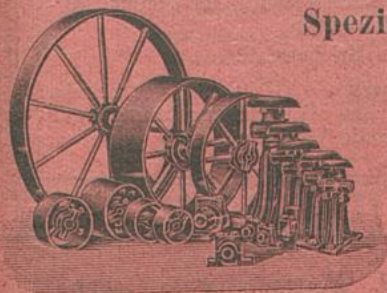

**Automatische Maschinen zur Bereitung von Sodawasser u. dgl., sowie Kohlensäure Bäder D.R.P. No. 11501.**

Ausführung von Hobel- und Dreherarbeiten bis zu den schwersten Stücken.  
Reparaturen an Dampfmaschinen und Motoren, sowie complete Maschinenteile.  
*Kostenberechnung und Voranschläge gratis.*

**Vertretung von nur erstklassigen Gas-, Benzin- und Petroleum-Motoren.**

## Bremer Lebens-Versicherungs-Bank Bremen,

gegründet 1867,

übernimmt

**Lebens-, Militärdienst- und Aussteuer-Versicherungen.**

General-Bevollmächtigter für das Grossherzogthum Baden  
und den Regierungsbezirk Trier:

Erbprinzenstrasse 40. **P. Becker,** Erbprinzenstrasse 40.

Nr. 43. E. Neu. Nr. 44. Wilhelm Graf. Nr. 45. P. Becker.

## Süddeutsche Versicherungsbank für Militärdienst- u. Töchter-Aussteuer in **Karlsruhe**, Baden.

*Telephon-Anschluss Nr. 348.*

Die Bank gewährt unter besonders vortheilhaften Bedingungen:

1. **Militärdienst-Versicherungen**, wobei Söhnen bei der Einstellung in den Militärdienst,
2. **Töchteraussteuer-Versicherungen**, wobei Töchtern sofort bei der Verheirathung, andernfalls bei Erreichung eines bestimmten Alters,
3. **Allgemeine Aussteuer-Versicherungen**, wobei Söhnen und Töchtern bei Erreichung eines bestimmten Lebensalters ohne Rücksicht auf Einstellung zum Militär resp. Verheirathung im Voraus festgesetzte Versicherungssummen ausbezahlt werden,
4. **Alters-Versicherungen** auf den Erlebensfall.

**Aeusserst sparsame Verwaltung**, solideste rechnerische Grundlagen. Jede Auskunft sowie Prospekte und Versicherungsbedingungen durch das Direktionsbureau Schlossplatz 7 oder die Vertreter.



Gas- und Wasserleitungs-Geschäft

### Karl Fr. Müller

7. Amalienstrasse 7.

— Telephon 1284. —

### Alleinvertreter

der

Schalker Herd- u. Ofenfabrik F. Küpper-  
busch & Söhne, Aktien-Gesellschaft,

**Schalke i./W.**

Weitans grösste Kochherdfabrik Deutschlands.

### Grosses Lager von Haushaltungsherden

für Kohlenfeuerung, Gasfeuerung und **combinirte Herde** mit  
Kohlen- und Gasfeuerung.

### Hotelherde

in einfachster bis zur elegantesten Ausstattung.

==== **Garantirt solide Ausführung.** ====

Nr. 46. Süddeutsche Versicherungsbank. Nr. 47. Karl Fr. Müller.

Fabrikzeichen.



ORFÈVRERIE

CHRISTOFFLE.

Fabrik versilberter und vergoldeter Waaren.  
 Höchste industrielle Auszeichnungen auf allen Welt-Ausstellungen.  
 Ermässigte Preise.

Unsere Repräsentanten in Karlsruhe sind:  
 Die Herren

**F. MAYER & C<sup>IE</sup>**, Hoflieferanten, **A. WINTER & SOHN**, Hoflieferanten,  
 Karl-Friedrichstrasse No. 24. Nachf. **Friedr. Koechlin**,

Kaiser-Strasse No. 147.  
 Wir bitten unsere Abnehmer inständig, nur solche Artikel zu kaufen, welche mit den Stempeln unserer Gesellschaft versehen sind,  
 wovon einer den Namen **Christoffle**, der andere aber das obige **Fabrikzeichen** trägt.

Karlsruhe.

**CHRISTOFFLE & C<sup>IE</sup>**.

Hoflieferanten Sr. Königl. Hoh. des Grossherzogs von Baden.

**Schweizerische  
Unfall-Versicherungs-Actien-Gesellschaft in Winterthur.**

Grund-Kapital	Fr. 5,000,000.—
Prämien-Einnahme im Jahre 1899	„ 13,017,309.14
Bezahlte Schäden bis Ende 1899	„ 66,853,898.20

**General-Agentur Karlsruhe**  
für das Grossherzogthum Baden:

**G. Poth,**

**Karlsruhe, Victoriastrasse 20.**

**Dreyfuss & Siegel**

Grossh. Hof-Lieferanten,

197 Kaiserstrasse KARLSRUHE Kaiserstrasse 197.

Specialität:

Möbelstoffe, Teppiche, Läuferstoffe,  
Linoleum,  
Gardinen, Tischdecken, Reisedecken.

Reichhaltigste Auswahl. — Billige feste Preise.

EN GROS. — EN DETAIL.

EN GROS. — EN DETAIL.

**Karlsruhe — Rondelplatz.**

Grosses Kunstgewerbe-Magazin

Hotel- und Haus-Einrichtungs-Geschäft

Hoflieferanten **F. Mayer & Cie.**

Telephon Nr. 1169. \* Segründet 1830.

Nr. 49. G. Poth. Nr. 50. Dreyfuss & Siegel. Nr. 51. Mayer & Cie.

Spezial-Geschäft  
in  
Cigarren, Cigaretten,  
Tabaken.

**Importen.**

En gros &  
en détail.



**Ernst Rud. Schulz,**  
Karl-Friedrichstrasse 20,  
**KARLSRUHE i. B.** Fernspr. 1351.

Fernspr. 1351.

General-  
Dépôt

für

Deutschland

von

**Vautier Frères & Cie.,**  
**Grandson** (Schweiz).



**Gummiwaaren-en gros-Geschäft**

**C. HEINR. ARETZ**

**Karlsruhe i. B.**

Telegramm-Adresse: Gummiaretz, Karlsruhebaden.

— Telephon Nr. 1410. —

Comptoir: **Stefanienstrasse 62.**



Technische Gummi-, Guttapercha- und Asbest-Waaren.

Weich- und Hart-Gummi.

Stopfbüchsen-Packungen, Isolir-Materialien, Ventilklappen,

Dichtungsplatten, Mannlochband,

Transmissions-Riemen jeder Art.

General-Vertrieb d. „Hutchinson-Pneumatic“.



Hervorragende Specialitäten

in

**Gummi-Schläuchen**

für

Gas-, Wasser-,  
Dampf-, Bier-, Wein- und  
Säure-Leitungen.

Latrinen-Schläuche,

Buffer, Ringe, Scheiben.

Hanfschläuche,

roh und gummirt.

Wasserstandsgläser,

Selbstöler, Riemenverbinder.

Putzwolle,

Maschinen-Oele,

Dampfahnschmiere,

Riemenfett.

Wasserdichte Stoffe,

Decken hieraus etc.

Betteinlage-Stoffe.

Artikel zur Krankenpflege.

Nr. 52. Ernst Rud. Schulz. Nr. 53. C. Heinr. Aretz.



Mit- und Rück-Versicherungs-Gesellschaft

„Kosmos“

in **Hamburg**, Johannishof.

Grundcapital 3 $\frac{1}{4}$  Millionen Mark.

*Unfall-, Haftpflicht-, Einbruch-Diebstahls-, Reise- und lebenslängliche Eisenbahnunfall-Versicherungen.*

Vorteilhafte Bedingungen, feste Prämien ohne Nachschussverbindlichkeiten für die Versicherten.

Zu Versicherungs-Abschlüssen empfiehlt sich:

Die Bezirks-Direction für das Grossherzogthum Baden:

**Heinrich Neff,**

**Bismarckstrasse 41 II.**

Tüchtige Vertreter finden an allen Orten Anstellung.

**Aretz & Cie.,**  **Grossh. Hoflieferanten.**

Telephon Nr. 219. **Kreuzstrasse 21.** Telephon Nr. 219.

**Gummiwaaren.**

*Technische, chirurgische und Gummikurzwaaren, Asbestfabrikate, Lederriemen, Gummi-Riemen, Wasserstandsgläser, wasserdichte Wagen- und Pferddecke, wasserdichte geruchlose Regenmäntel für Damen und Herren, Hosenträger, Verbandstoffe, Gummi-Spielwaaren.*

Deutsche, englische, russische und amerikanische Gummischuhe.

**Sämmtliche Artikel zur Krankenpflege.**

**Linoleum und Wachstuche,**

beste deutsche und englische Fabrikate, am Stück und abgepasst in denkbar grösster Auswahl.

Nr. 54. Heinrich Neff. Nr. 55. Aretz & Cie.

**Act.-Ges. „Hammonia“**Glas-Versicherungs-Gesellschaft des Verbandes von Glaser-  
Innungen Deutschlands.Versichert belegtes und unbelegtes Spiegelglas, Doppelglas etc. zu billigen,  
festen Prämien.

Schäden werden prompt und coulant regulirt.

Die Sub-Direction für Baden:

**Hans Mannsfeldt,**

Telephon 1022.

**Karlsruhe, Karlstrasse 28.**

Telephon 1022.

**Reise-Bazar****Alexander Haunz,**

≡ 108 Kaiserstrasse 108 ≡

Telephon 1134.

empfehl. als Specialität

Telephon 1134.

**Reise-Artikel,**Fabrikate der ersten Firmen Deutschlands, in feinsten, gediegensten,  
wie einfachster solider Herstellung.

Jede Bestellung wird genau nach Angabe ausgeführt.

**F. MENZER**

Chemische Fabrik, Karlsruhe

Materialwaren en gros.

Telefon 1209.

**Ettlingerstr. 73.**

Telefon 1209.

**Chemikalien für alle gewerblichen Zwecke.**

Spezialitäten:

**Polirpräparate**, als Polirroth in Stangen und Pulver, Polir-  
composition, Tripel, **Putzpulver.****Löthpräparate**, als Löthöl, **Löthwasser**, ff. Zinnloth in dünnen  
Stängeln etc. **Wachspräparate**, als Parquettwachs weiss und  
gelb, Linoleumwachs, Linoleumkitt, Tanzsaalwachs, Klebwachs, Bienen-  
wachs, weisses Scheibenwachs, Modellirwachs.Ferner: **Modellirthon: Plastilina** und Thoncerat  
weiss, grau und roth.

Salzsäure, Benzin, Fliegenleim, Carbolineum, Brauncreosot und Schwefelsäure.

≡ **Fussbodenlack I<sup>a</sup> Qualität.** ≡

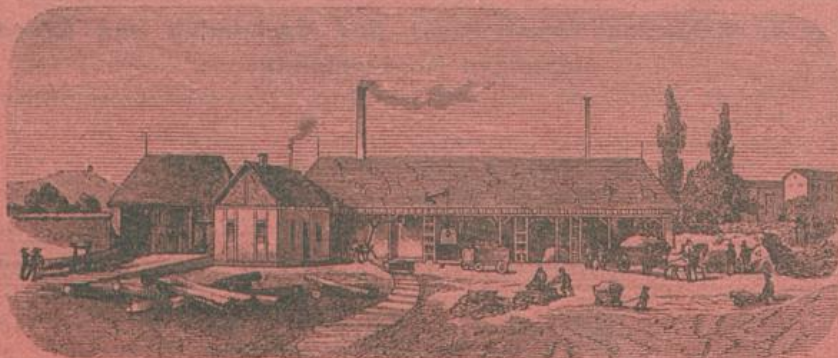

**Dampfsägerei,  
Holz- & Kohlen-Handlung**

von

**A. v. Steffelin,**

Bahnhofstraße 44 & 46

**KARLSRUHE.**

**Empfiehl sein Lager in Prima-Waare  
zu billigst gestellten Preisen.**

Großes Lager in allen Sorten  
**Ruhr-, Saar- und Aachener Kohlen.**

Kohlenlager in Maxau a./Rhein.

Nr. 59. A. v. Steffelin.

**Zwieback- & Feinbäckerei**Spezialität:  
Feinste Suppen- und  
Gemüse-Nudeln.

von

**Heinrich Becker,**Grossh. Hoflieferant,  
12/14 Kronenstrasse 12/14.Spezialität:  
Feinster Vanille-,  
Gesundheits-  
und Nährzwieback.**Ludwig Schweisgut,**

Erbprinzenstr. 4. KARLSRUHE, Erbprinzenstr. 4.



Bedeutendes Lager

in

Flügeln, Pianinos,  
Orgel-Harmoniums  
der hervorragendsten Meister.**Sehenswerthes Etablissement.**

Besichtigung jederzeit gerne gestattet.

**Robes und Confection**

von

**CONRAD MEURER,**

Damenschneider,

**Hirschstrasse Nr. 48.**

Anfertigung von Promenaden-, Ball- &amp; Gesellschafts-Toiletten, sowie Confection.

Specialität: engl. Costüm- und Reitkleider.

Nr. 60. Heinrich Becker. Nr. 61. Ludwig Schweisgut. Nr. 62. Conrad Meurer.

# Elektrizitäts-Aktiengesellschaft

vorm. C. Buchner

Zweiggeschäft Karlsruhe i. B.

**Zähringerstrasse 90.**

## ELEKTRISCHE Licht- und Kraft-Anlagen

in jedem Umfange.

**Centralen für Städte.**

*Hausinstallationen im Anschluss an  
das städtische Elektrizitätswerk.*

—≡ **Elektromotoren.** ≡—

Ingenieurbesuche, Voranschläge und Betriebskostenberechnungen kostenlos.

Telegramm-Adresse: Buchner Elektriker.

Telephon 210.

Reichsbank-Giro-Conto.

Nr. 63. Elektrizitäts-Aktiengesellschaft vorm. C. Buchner.

**Wörner'sche  
Dampf-Waschanstalt & Verleih-Institut**

Gegründet 1889.

**BULACH.**

Gegründet 1889.

Telephon Nr. 702.

Besteingerichtetes Etablissement.

Spezialität: Hemden und Kragen.

Ausführung ganzer Aussteuern.

Verleihen sämtlicher Wäschestücke an Hotels,  
Restaurants etc. zum Preise, der bisher für die  
Reinigung derselben bezahlt wurde.

Prima Referenzen.

Annahmekästchen für Bestellzettel zum Waschabholen sind  
angebracht:

- Im Laden der Firma J. E. Schmidt Nachfolger, **Karl-Friedrichstrasse 6.**
- Im Hause **Kronenstrasse 17a.**, K. Stellberger, L. Käppele's Filiale.
- Im Hausflur des Hauses **Lessingstrasse 31**, Schlossermeister W. Huber.
- Im Hausflur des Hauses **Ludwig-Wilhelmstrasse 9**, Schmiedmeister  
W. Kohlbecker.
- Im Hausflur des Hauses **Marienstrasse 30**, Büchsenmacher Josef Streibich.
- Im Hausflur des Hauses **Scheffelstrasse 1**, Daniel Burkart We.
- Im Laden Karl Mühlich, **Waldstrasse 41**, Cigarrenhandlung.

**Auch an den Waschwagen sind beim  
Kutschersitz Kästchen angebracht.**

# Joh. Bortoluzzi

104 Ruppurrerstrasse 104.

Alleiniger Spezialist

am hiesigen Platze für

**Marmor-, Mosaik-, Terrazzo- und Granitböden**

Gleichzeitig mache ich darauf aufmerksam, dass alte Terrazzoböden und alle in mein Fach einschlagenden Böden wie neu hergerichtet werden.

# Georg Rempel,

**Karlsruhe**, Karl-Wilhelmstrasse 26.

**Buchdruckerei.**

Anfertigung aller Arten Drucksachen etc.

Specialität:

Kaufmännische Druckerarbeiten in moderuster Ausführung.



**Ph. Bader,**



Amalienstr. 59. KARLSRUHE Telephon 256.

**Kohlen, Koks, Briquetts, Holzkohlen, Brennholz.**

Beste Qualitätswaare.

Pünktliche Bedienung.

Nr. 65. Joh. Bartoluzzi. Nr. 66. Georg Rempel. Nr. 67. Ph. Bader.

# Juwelen-, Gold- und Silberwaarengeschäft M. Friederich & Cie.,

Karlsruhe, Kaiserstrasse 92, neben Neubau vom Hôtel Erbprinzen.

Filiale Bruchsal, Kaiserstrasse 32.

**Täglich Eingang von Neuheiten.**

Anfertigung von Aufträgen nach eigenen und gegebenen Entwürfen.

Grosse Auswahl in silbernen und versilberten Gegenständen für Pathen-, Hochzeits- und Gelegenheits-Geschenke. — Christoflewaren.

Reelle Bedienung. Billigste Preise.

## EDUARD SCHOLL

Goldene Medaille

Hofbuchbinder in Durlach.

Goldene Medaille.



Prämiirt auf der Columbischen Weltausstellung in Chicago 1893.

**Specialität**  
in  
**Anfertigung**  
von  
**Albums**  
und  
antiken Einbänden.



Deutsch-Nat. Kunst-Gewerbe-  
Ausstellung, München 1888.

Gefällige Aufträge für  
mich werden ange-  
nommen in Herrn  
**A. Bielefeld's Hof-**  
buchhandlung  
(Liebermann & Cie.)  
und bei Herren  
Gebrüder Leichtlin.

Telephon-Anschluss Nr. 4.

Holzschnitte  
Zink's  
**TIRES**  
Galvano's  
**ERNST GEIGER**  
Graph. Anstalt  
KARLSRUHE 1/2 B.

Eigene photogr. Anstalt.

Adlerstrasse Nr. 2a.

Ecke Zirkel, beim Schlossplatz.

Bitte genau auf die Hausnummer  
zu achten.

Nr. 68. M. Friederich & Cie. Nr. 69. Eduard Scholl, Nr. 70. Ernst Geiger.



**Adolf Dorner**  
**Karlsruhe, Kreuzstraße Nr. 5,**  
 empfiehlt seine neuen, auf's Beste eingerichteten  
**Ateliers für Fußpflege**  
 nebst kompletter Badeeinrichtung.  
 Täglich geöffnet von morgens  $\frac{1}{2}$  8 bis abends  
 $\frac{1}{2}$  8 Uhr.

**Spezialität:**  
 Anlegen von Schuhvorrichtungen aller Arten aus besten deutschen und englischen Fabriken, zur Verhütung von Druck auf schmerzliche Stellen am Fuße, wie Hühneraugen, hervorstehende Ballen u. eingewachsene Nägel.  
 NB. Lindernde Salben gegen Wundgehen der Füße, Einklebung für Frostballen, sowie die von mir eingeführten und auf's Beste bewährten Schuhpolster und Ringe sind stets vorräthig.

WELT  
 FELD IST DIE  
 GESCHAFTS-  
 BUREAU  
 MEIN

Klagen u. Vertretung, vor Amtsrichtern, Auskünfte, Vermittlungen, Einziehung von Forderungen an allen Plätzen der Welt, Patente, Marken und Musterrecht, Uebersetzungen und alle schriftlichen Arbeiten sorgfältig bei billigster Honorarberechnung.

**ERNST MAUCHERT**  
 BREITEN IN BADEN  
 Gegründet 1880

**EMIL SCHMIDT,**  
 G. m. b. H.  
 Fabrik für Gas- und Wasser-Anlagen,  
 Telephon Nr. 70. Hebelstrasse 3, nächst dem Marktplatze Telephon Nr. 70.  
 Bade-Einrichtungen, Closets u. s. w.  
 Vertreter der Halberger Hütte für das Grossherzogthum Baden.  
 Bureau für gesuntheitstechnische Anlagen.  
 Kläranlagen  
 (mit und ohne Wasserzufluss).  
 Laut Beschluss des Bezirksrathes dürfen Abortgruben, welche mit Kläranlage versehen sind und desinfiziert werden, nach eingeholter Genehmigung des Tiefbauamtes an die städt. Kanalisation angeschlossen werden.  
 Reparaturen an Gas- und Wasserleitungen werden bestens ausgeführt.

**Gasglühlicht**  
 Glühkörper unübertroffen an Leuchtkraft und Brenndauer.

Nr. 71. Adolf Dorner. Nr. 72. Ernst Mauchert. Nr. 73. Emil Schmidt.



# Niederländische Lebensversicherungs-Gesellschaft, Direction in Leipzig.

Versichertes Kapital	ca. 200,000,000.—	Mk.
Jährliche Pämieinnahme	ca. 9,000,000.—	Mk.
Angesammelte Reserven etc.	ca. 35,000,000.—	Mk.

Die Gesellschaft schliesst zu festen, billigen Prämien ohne jede Nachzahlungsverbindlichkeit **Lebensversicherungen, Aussteuerversicherungen, Renten- und Pensionsversicherungen, mit und ohne Gewinnantheil.** Insbesondere machen wir auf die sehr günstigen Renten und Pensionen aufmerksam.

Zum Beispiel ist zu zahlen für eine Versicherungssumme von Mk. 1000:

auf den Todesfall im Alter von:	zahlbar beim Todesfall oder nach Ablauf von 25 Jahren im Alter von:
20 Jahren . . . . . Mk. 16,70	20 Jahren . . . . . Mk. 31,80
25 Jahren . . . . . Mk. 18,—	25 Jahren . . . . . Mk. 32,30
30 Jahren . . . . . Mk. 20,30	30 Jahren . . . . . Mk. 32,80
35 Jahren . . . . . Mk. 23,80	35 Jahren . . . . . Mk. 33,80
40 Jahren . . . . . Mk. 28,20	40 Jahren . . . . . Mk. 35,70

Insbesondere wird auf Tarif 28 aufmerksam gemacht. Zum Beispiel: Ein Vater im Alter von 28 Jahren versichert zu Gunsten seiner Familie Mk. 10,000.—, welche nach 25 Jahren rückzahlbar sein sollen. Beim Eintritt des Todes sind keine Prämien mehr zu zahlen, die Gesellschaft zahlt dagegen an die Hinterbliebenen bis zum Ablauf des 25. Versicherungsjahres jährlich Mk. 1000.— Rente und nach Ablauf der 25 Jahre extra die volle Versicherungssumme ohne Abzug der etwa bereits erhaltenen Renten. Die Prämie hierfür beträgt bei einem Alter von 28 Jahren für Mk. 10,000.— **Mk. 449.— per Jahr** und ist bei höherem Alter nur unbedeutend theurer.

Näheres durch die **Subdirection in Karlsruhe**

**Herrn Oswald Erbacher, Karlsruhe i. B.,  
Mathystrasse 4.**

Nr. 74. Oswald Erbacher.

# Wilh. Reck, Karlsruhe,

== Bahnhofs-Strasse 48. ==

**Brunnenbau. — Pumpen. — Wasserleitungen.**

Anlage von Brunnenschächten

für private und gewerbliche Zwecke und jedes gewünschte Wasserquantum.

*Brunnenbohrungen. — Rohrfilterbrunnen.*

Pumpen in Holz und Eisen für Haus-, Hof-, Küchen, Stall- etc. Zwecke.

Vollständige Uebernahme von Wasserversorgungen für Villen, Landhäuser, Gärtnereien, Hofgüter.

**Reparaturen.**

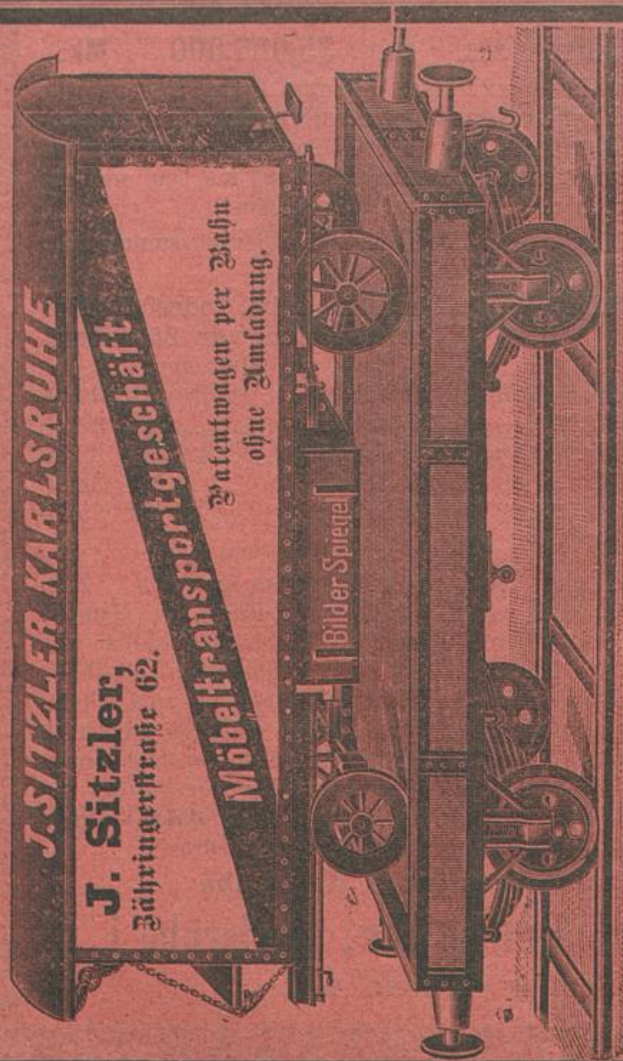

empfehlte sich zu **Umzügen** in und ansser der Stadt, im In- und Auslande mit fein gepolstem Patent-Möbelwagen per Bahn ohne Umladung, Ein- und Entladen ganzer Waggons, fachkundige Verpackung von Gegenständen aller Art unter selbständiger Leitung und Garantie.

Durch fachkundige Vertretung an allen grösseren Hauptplätzen des In- und Auslandes bietet sich sehr oft billige Hin- und Rückladung. Zeugnisse über grössere tadellose Umzüge stehen gerne zu Diensten. Zugleich empfehle meine hellen trockenen **Lagerräume** zum Aufbewahren von Mobilien aller Art unter billigster Berechnung und Garantie.

**Karlsruhe**

Telephon 1356.

**Filiale Durlach**

Telephon 66.

Nr. 75. Wilh. Reck. Nr. 76. J. Sitzler.



# Braun'sche Hofbuchhandlung

(G. Pilmeyer)

14 Karlfriedrichstrasse **KARLSRUHE** Karlfriedrichstrasse 14.



Reichhaltiges Bücherlager aus allen Fächern  
der Wissenschaften.

Bilderbücher, Jugendschriften, Klassiker,  
Geschenkliteratur, Prachtwerke.

Reisehandbücher, Fahrplanbücher, Landkarten,  
Atlanten, Globen.

## Journal-Lesezirkel

Ansichtssendungen auf Wunsch.

Illustrierte Preisverzeichnisse gratis und franco.



Nr. 77. Braun'sche Hofbuchhandlung.

# Karl Ehreiser

Grossh. Hoflieferant  
und Inhaber von Staatspreisen,

**Karlsruhe.**

Fabrik und Lager  
selbstverfertigter

## Spar-Kochherde

für Anstalten, Hôtels,  
Restaurants und Haushaltungen

unter jeder gewünschten Garantie  
für Dauerhaftigkeit, Solidität und Leistungs-  
fähigkeit.

*Die Herde wurden vielfach prämiirt.*

Zahlreiche schriftliche Anerkennungs-  
schreiben.

Prospekte stehen zur Verfügung.

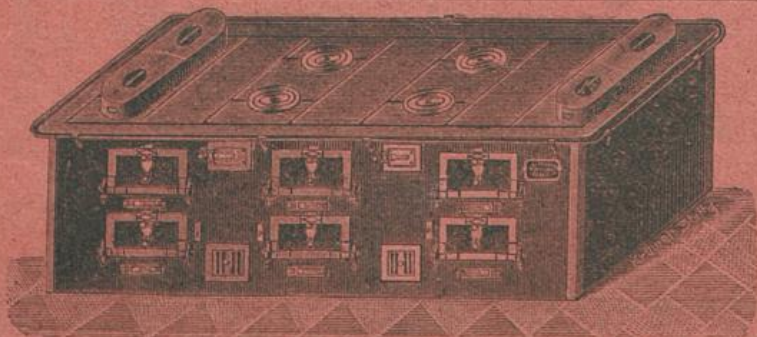

Nr. 78. Karl Ehreiser.