

Badische Landesbibliothek Karlsruhe

Digitale Sammlung der Badischen Landesbibliothek Karlsruhe

Plättigweg

[urn:nbn:de:bsz:31-219051](https://nbn-resolving.org/urn:nbn:de:bsz:31-219051)

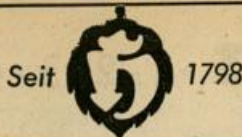

Hoepfner Bräu

Vorzüglich und beliebt



Nr. Rechte Seite

- 22 Butmi Frdr., SattlerM.
Fürster Frdr., Rentn. ↪ 50578
Franzke Auguste, We.
Gresser Gerh., kfm.Ang.
Hausmann Hans, Amtm.
Hoferer Rud., Ang.
Kimmich Anna, We.
Koch Luise, Frau
Maier Emil, Arbeiter
Meister Otto, Arb.
Mehl Frida, Frau
Pfefferle Emil, Kraftf.
Salamon Ida, We.
Wanger Dina, We.
Wiehe Anna, We.
- 24 Butz Henr., We.
Christoph Frz., Arbeiter
Duhlich Gerh., Pfadarb.
Engelberger Eug., BäckerM.
Herdle Elisabeth, Frau ↪ 51895
Kullenberg Ursula, Frau
Makowski Mieczyslaw, Kraftf.
Mühl Adalb., Kfm.
Partensky Ilse, We.
Rausch Luise, We.
Rösch Karl, SchneiderM.
Schneepka Jos., ElMonteur
Winterer Hrm., VerwSekr. aD.
- 26 Albusberger Günter, kfm.Ang.
Bernert Sophie, We.
Lauffer Jakob, Techniker
Lautenschläger Hrm.,
JustOlinsp.
Licht Erw., kfm.Ang.
Malsch Alb., Kfm. ↪ 54336
Mauer Karl, Arbeiter
Schmitt Ernst, Install.
Schmitt Luise, We.
Tessari Rolf, Schlosser
Weber Willi, VerwOSekr.
- 28 Dittert Wlh., RbOSekr. iR.
Ehrhardt Alfr., Buchdrucker
Kühnle Jak., StbKontrolleur
Lautemann Hch., Arb.
Ochs Johs., Maurer
Ochs Rosa, We.
Platt Erna, Frau
Rausch Ther., We.
Schilling Karl, Eisendreher
Wagner Hans, Arb.
+ Ludwig-Marum-Str. +

Pillauer Straße

(Waldstadt)
Stadtplan E F 14
Pillau, Stadt im besetzten Ost-
Deutschland
(Straße im Ausbau)

Pionierstraße

(Knielingen)
Stadtplan F 7
Zwischen Eggensteiner- und
Sudetenstr.

Linke Seite
Kasernengelände
Rechte Seite

- + Eggensteiner Str. +
- 2 (E) *Wiebelt Wlh. u. a.
Bauplatz
- 2a (E) Kiefer Lydia, We.
Kiefer Horst, Kraftfahrer
+ Landeckstr. +
- 4 (E) Jahndel Anna, We.
König Adolf, Kraftf.
- 4a(E) *Wurm Helm., kfm. Ang.
Reischer Dor., SparkAng.
+ Trifelsstr. +
- 4b(E) Waidmann Frdr., Maurer
Tenta Emil, Bauarbeiter
+ Schulstr. +
- 4e(E) Walde Gerh., Zimmerer
↪ 28093
- Dahlmer Ad., Zimmerer
- 4f(E) * wie 4e
- Paasche Horst, Zimmermann
Rintzel Alfr., Kfm.
+ Hermann-Köhl-Str. +

Nr. Rechte Seite

- 6 (E) Boll Gottfr., Schrein.
Bertsch Leo, Zimmergesch.
- 8 Bauplatz
- 10 (E) *Bertsch Leo, ElsässerStr.7
Rick Horst, Zahnarzt
Stocker Herb., kfm.Ang.
Zeiss Wrn. Dr., DiplChem.
+ Herweghstr. +
+ Sudetenstr. +

Pirmasenser Straße

Stadtplan F 9
Beginnt an der Frankenthaler
Straße und zieht in nordöstl.
Richtung zur Oppauer Straße
Benannt nach der Stadt Pirmasens

Linke Seite
+ Frankenthaler Str. +

- 1 (E) Schlee R. u. F., Dipl.Ing.,
ArchitBüro ↪ 53556
Fischer Maria, We.
- 3 (E) Baumung Erhard, Kfm.
Manger Hansjörg, Dipl.Ing.
↪ 55591
- Weber Jürgen, Schweißer
- 5 (E) Gelzer Wlh., techn.Kfm.
Beck Johanna, Frau
- 7 (E) May Maria, Schneiderin
May Josef, Rentner
Menges Rudi, Drogist
Schmidt Ad., Ing. ↪ 55803
- 9 (E) Tropschug Herb.,
Bierbrauer
Greiner Roman Dr., Arzt
Greiner Marita Dr., Ärztin
Tropschug Hrm., Rentner
- 11 (E) Keim Rud., Graveur u.
Seiler Frz., Arbeiter
- 13 (E) Preissler Frdr., Schlosser
Fischer Emilie, We.
Krzepinski Harald, AsstArzt
- 15 (E) Michalek Alois, techn.
Kalkulator u. Michalek Otto,
Dipl.Ing. ↪ 55890
Honsowitz Anna, We.
- 17a(E) *Gagfah, München
Heinrich Wlh., Dipl.Ing.
Kobbe Ulrich, DiplPhys.
↪ 53184
Schuon Hans, DiplPhys.
↪ 55892
Stotz Helene, Frau
Struve Wilfr. Dr., Physiker
↪ 55891
Tolle Horst, Ing.
Wenzler Emma, Frau
Wenzler Siegfried, Ing.
- 19a(E) wie Nr. 17a
Bartelt Günter, Dipl.Ing.
Grimberg Alfred, Ing.
Kern Roman, Rentner
Kuhn Wlh., techn.Ang. ↪ 55894
Mack Fritz, Dipl.Ing.
Seldow Erwin, IndKfm.
↪ 54948
Wilimzig Herb., Dipl.Ing.
↪ 55893
- 19b(E) wie Nr. 17a
Deeken Edo, El.Ing. ↪ 55880
Ebel Ldw., El.Ing. ↪ 55889
GraulSiegfr., Dipl.Ing. ↪ 55888
Kourin Günther Dr.,
Dipl.Ing. ↪ 55165
Peper Heinz, Ing.
+ Oppauer Str. +
- Rechte Seite
+ Frankenthaler Str. +
- 2 (E) Lutz Josef, Werbeberater
↪ 55625
Elsner Heinz, OIng. ↪ 55513
Szabo Tibor, Dipl.Ing. ↪ 55801
- 4 (E) Wittig Otto, Prokurist
↪ 55015
- 6 (E) Parade Erich, Kfm.
Rogge Günter, ReglInsp.
↪ 55624

Nr. Rechte Seite

- 8 (E) Gerbeth Hans-Peter,
Verlagskfm.
Behr Wlh., Prokurist ↪ 55152
Sonntagsblatt, Agentur Süd-
deutschld. ↪ 55442
- 10 u. 12 Bauplatze
- 14 (E) Buth, Hans-Wrn., Maurer
Alba-Laihermimine, Heilmtrn.
Unger Helene, Lehrerin
↪ 55234
- 16 Bauplatz
- 18 (E) Brandt Jos., Schreiner,
Brandt Martin, Arbeiter
u. Krieg Peter, Arbeiter
- 20 (E) Feix Willi, Glaswickler u.
Seifert Rud., Kraftf.
Schöffel Anna, We.
Schöffel Ernst, Kraftf.
Seifert Emma, Rentnerin
+ Oppauer Str. +

Plättigweg

(Heidenstückersiedlung)
Stadtplan L 7
Beginnt am Yburgweg u. zieht
in südwestl. Richtung zum
Wachenburgweg
Plättig, Höhenrücken (777 m)
im nördl. Schwarzwald a. d.
Schwarzwaldhochstraße

Linke Seite
+ Yburgweg +
+ Großer Pfad +

- 9 (E) Babiarz Math., Dipl.Ing. u.
Seifler Ernst Rentner
Brunner Luise, We.
- 11 (E) Ulrich Martin, Kraftf.
u. Miereisz Emmerich,
Zimmerm.
Miereisz Johann, Schlosser
- 13 (E) Hartmann Fritz, El.Ing.
↪ 52167
Geiß Otto, Maurer
+ Wachenburgweg +
- Rechte Seite
+ Yburgweg +
- 2 (E) Edmar Vinzenz, Maurer
Jenisch Wlh., VerwBeamt
- 4 (E) Felkl Aloisia, Rentner
Felkl Aloisia, LebensmGesch
Hinz Alfr., HeizMonteur
John Emilie, Rentnerin
+ Strahlenburgweg +
+ Großer Pfad +
- 8 (E) Späth Wlh., Kfm. ↪ 54316
Blumenthal Frieda, We.
Thieme Paul, Kraftf.
- 10 (E) Krieg Willi, Zuschneider
↪ 50561
Rausch Rosa, We.
- 12 (E) Biegnier Hans, Ing.
Weber Josef, Schlosser
- 14 (E) Kastner Rudi, VersKfm.
Eberts Eduard, Schlosser
- 16 (E) Fehrenbach Kurt,
techn.Ang.
Kobek Frz., Maler
Kobek Hell., BäckerM.
+ Wachenburgweg +

Posseltstraße

(Durlach)
Stadtplan K 17
Zwischen Turmberg- u. Dürr-
bachstr.
Ernst Ldw. Posselt, deutscher
Historiker, geb. 1763 in Dur-
lach, gest. 1804 in Heidelberg

Linke Seite
+ Turmbergstr. +

- 1 Fällt aus
- 3 (E) *Spörle Ingrid, Frau
Hoepner Hrm., Bundesrichter
↪ 42575
Krieger Karoline, We. ↪ 41737
Spörle Dr. Erich, StudAss.

Nr. Linke Seite

- 5 (E) Bassmann Arthur,
DiplOptiker u. Frau
Kille Emmy, We.
+ Eichrodtweg +
- 7 (E) *Gänfle Mathilde,
Karlsruhe
Bugislaus Karl, Kfm. ↪ 43484
Kalorimeta KG., Zweig-
niederl. Süd, Wärmemesser
↪ 43484
Schäfer Dr. Udo, Tierarzt
↪ 41113 (Wohnung)
- 9 (E) Maurer Karl, StudRat aD.
Schubnell Wlfg., OPlsp.
- 11-13 Fallen aus
- 15 (E) *Börstler Dr., Heilbronn,
a.N., Oststr. 12
Gripp Elsa, We.
↪ 42047
Kurz Helene, GeschInnh.
Kurz Willi, städt.Ableser
Schroeder Camicille, Student
- 17 (E) *Feiffkohl Gerald, Heidel-
berg, Neuenheimer
Landstr. 74
Eggenberger Karl, Kraftfahrer
Metzger Frz., BbAmtm. iR.
↪ 42124 (Hwv.)
Wurda Frida, We.
- 19 (E) *Land Baden-Württemberg
(Hwv.: Staatl. Liegenschafts-
amt, Kreuzstr. 1)
Staatl. Rehveredlungs-
anstalt ↪ 41061
Meier Katharina, We.
Weissenberg Rud., Amtmann
+ Dürrbachstr. +
- Rechte Seite
+ Turmbergstr. +
- 2 Fällt aus
- 4 (E) Bruch Maria, We.
↪ 41237
Boethke Karl, LGRat aD.
↪ 42985
Gerner Dr. Kuno,
RegLandwRat ↪ 41237
Nebel Erna, Ang.
Schneider Wrn., HLehrer
Wickmann Ella, We.
- 6 (E) *Caemmerer Greta,
Bergwaldstr. 25
Goldammer Hertha, We.
Grehs Egon, Ing. ↪ 42283
Mangliers Marg., We.
Mickly Dr. Ingo, DiplKfm.
↪ 43083
- 8 (E) Vogel Gust., OPlinsp. aD.
↪ 42510
Schroeder Gerh., Ing.
+ Haldenwangstr. +
- 10 (E) *Körting Johs., Prof.,
Imberstr. 34
Dirr Karl-Friedrich,
Helfer in Steuersachen
Dirr Lieselotte, Kranken-
gymnastik ↪ 42565
Elfein Joh., Modellschlosser
(Hwv.)
- 10a(E) Habermann Wrn., Kfm.
↪ 42713
- 12 (E) *Gritzner-Kayser AG.
Lehrer Dr. Karl, Fabrikdir.
- 14 (E) Stier Marie, We. ↪ 41470
+ Dürrbachstr. +

Poststraße

Stadtplan K 11
Beim Postgebäude östlich vom
Hauptbahnhof

Linke Seite
+ Ettlinger Str. +

- 1 (E) Deutsche Bundespost
Postamt 2 ↪ * 33021
Essig Emil, PSchaffner
Pfefferle Erwin, TelWerkf.
+ Bahnhofplatz +

Wilhelm Müller General-
Vertretungen
BÜRO-EINRICHTUNGEN
Karlstraße 34 Fernruf 27080

Büromaschinen