

# **Badische Landesbibliothek Karlsruhe**

**Digitale Sammlung der Badischen Landesbibliothek Karlsruhe**

Posseltstraße

[urn:nbn:de:bsz:31-219051](https://nbn-resolving.org/urn:nbn:de:bsz:31-219051)



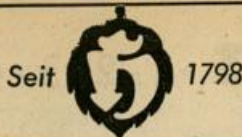

# Hoepfner Bräu

Vorzüglich und beliebt



**Nr. Rechte Seite**

- 22 Butmi Frdr., SattlerM.  
Fürster Frdr., Rentn. ↪ 50578  
Franzke Auguste, We.  
Gresser Gerh., kfm.Ang.  
Hausmann Hans, Amtm.  
Hoferer Rud., Ang.  
Kimmich Anna, We.  
Koch Luise, Frau  
Maier Emil, Arbeiter  
Meister Otto, Arb.  
Mehl Frida, Frau  
Pfefferle Emil, Kraftf.  
Salamon Ida, We.  
Wanger Dina, We.  
Wiehe Anna, We.
- 24 Butz Henr., We.  
Christoph Frz., Arbeiter  
Duhlich Gerh., Pfadarb.  
Engelberger Eug., BäckerM.  
Herdle Elisabeth, Frau ↪ 51895  
Kullenberg Ursula, Frau  
Makowski Mieczyslaw, Kraftf.  
Mühl Adalb., Kfm.  
Partensky Ilse, We.  
Rausch Luise, We.  
Rösch Karl, SchneiderM.  
Schneepka Jos., ElMonteur  
Winterer Hrm., VerwSekr. aD.
- 26 Albusberger Günter, kfm.Ang.  
Bernert Sophie, We.  
Lauffer Jakob, Techniker  
Lautenschläger Hrm.,  
JustOlinsp.  
Licht Erw., kfm.Ang.  
Malsch Alb., Kfm. ↪ 54336  
Mauer Karl, Arbeiter  
Schmitt Ernst, Install.  
Schmitt Luise, We.  
Tessari Rolf, Schlosser  
Weber Willi, VerwOSekr.
- 28 Dittert Wlh., RbOSekr. iR.  
Ehrhardt Alfr., Buchdrucker  
Kühnle Jak., StbKontrolleur  
Lautemann Hch., Arb.  
Ochs Johs., Maurer  
Ochs Rosa, We.  
Platt Erna, Frau  
Rausch Ther., We.  
Schilling Karl, Eisendreher  
Wagner Hans, Arb.  
+ Ludwig-Marum-Str. +

**Pillauer Straße**

(Waldstadt)  
Stadtplan E F 14  
Pillau, Stadt im besetzten Ost-  
Deutschland  
(Straße im Ausbau)

**Pionierstraße**

(Knielingen)  
Stadtplan F 7  
Zwischen Eggensteiner- und  
Sudetenstr.

Linke Seite  
Kasernengelände  
Rechte Seite

- + Eggensteiner Str. +
- 2 (E) \*Wiebelt Wlh. u. a.  
Bauplatz
- 2a (E) Kiefer Lydia, We.  
Kiefer Horst, Kraftfahrer  
+ Landeckstr. +
- 4 (E) Jahndel Anna, We.  
König Adolf, Kraftf.
- 4a(E) \*Wurm Helm., kfm. Ang.  
Reischer Dor., SparkAng.  
+ Trifelsstr. +
- 4b(E) Waidmann Frdr., Maurer  
Tenta Emil, Bauarbeiter  
+ Schulstr. +
- 4e(E) Walde Gerh., Zimmerer  
↪ 28093
- Dahlmer Ad., Zimmerer
- 4f(E) \* wie 4e
- Paasche Horst, Zimmermann  
Rintzel Alfr., Kfm.  
+ Hermann-Köhl-Str. +

**Nr. Rechte Seite**

- 6 (E) Boll Gottfr., Schrein.  
Bertsch Leo, Zimmergesch.
- 8 Bauplatz
- 10 (E) \*Bertsch Leo, ElsässerStr.7  
Rick Horst, Zahnarzt  
Stocker Herb., kfm.Ang.  
Zeiss Wrn. Dr., DiplChem.  
+ Herweghstr. +  
+ Sudetenstr. +

**Pirmasenser Straße**

Stadtplan F 9  
Beginnt an der Frankenthaler  
Straße und zieht in nordöstl.  
Richtung zur Oppauer Straße  
Benannt nach der Stadt Pirmasens

Linke Seite  
+ Frankenthaler Str. +

- 1 (E) Schlee R. u. F., Dipl.Ing.,  
ArchitBüro ↪ 53556  
Fischer Maria, We.
- 3 (E) Baumung Erhard, Kfm.  
Manger Hansjörg, Dipl.Ing.  
↪ 55591
- Weber Jürgen, Schweißer
- 5 (E) Gelzer Wlh., techn.Kfm.  
Beck Johanna, Frau
- 7 (E) May Maria, Schneiderin  
May Josef, Rentner  
Menges Rudi, Drogist  
Schmidt Ad., Ing. ↪ 55803
- 9 (E) Tropschug Herb.,  
Bierbrauer  
Greiner Roman Dr., Arzt  
Greiner Marita Dr., Ärztin  
Tropschug Hrm., Rentner
- 11 (E) Keim Rud., Graveur u.  
Seiler Frz., Arbeiter
- 13 (E) Preissler Frdr., Schlosser  
Fischer Emilie, We.  
Krzepinski Harald, AsstArzt
- 15 (E) Michalek Alois, techn.  
Kalkulator u. Michalek Otto,  
Dipl.Ing. ↪ 55890  
Honsowitz Anna, We.
- 17a(E) \*Gagfah, München  
Heinrich Wlh., Dipl.Ing.  
Kobbe Ulrich, DiplPhys.  
↪ 53184  
Schuon Hans, DiplPhys.  
↪ 55892  
Stotz Helene, Frau  
Struve Wilfr. Dr., Physiker  
↪ 55891  
Tolle Horst, Ing.  
Wenzler Emma, Frau  
Wenzler Siegfried, Ing.
- 19a(E) wie Nr. 17a  
Bartelt Günter, Dipl.Ing.  
Grimberg Alfred, Ing.  
Kern Roman, Rentner  
Kuhn Wlh., techn.Ang. ↪ 55894  
Mack Fritz, Dipl.Ing.  
Seldow Erwin, IndKfm.  
↪ 54948  
Wilimzig Herb., Dipl.Ing.  
↪ 55893
- 19b(E) wie Nr. 17a  
Deeken Edo, El.Ing. ↪ 55880  
Ebel Ldw., El.Ing. ↪ 55889  
GraulSiegfr., Dipl.Ing. ↪ 55888  
Kourin Günther Dr.,  
Dipl.Ing. ↪ 55165  
Peper Heinz, Ing.  
+ Oppauer Str. +
- Rechte Seite  
+ Frankenthaler Str. +
- 2 (E) Lutz Josef, Werbeberater  
↪ 55625  
Elsner Heinz, OIng. ↪ 55513  
Szabo Tibor, Dipl.Ing. ↪ 55801
- 4 (E) Wittig Otto, Prokurist  
↪ 55015
- 6 (E) Parade Erich, Kfm.  
Rogge Günter, ReglInsp.  
↪ 55624

**Nr. Rechte Seite**

- 8 (E) Gerbeth Hans-Peter,  
Verlagskfm.  
Behr Wlh., Prokurist ↪ 55152  
Sonntagsblatt, Agentur Süd-  
deutschld. ↪ 55442
- 10 u. 12 Bauplatze
- 14 (E) Buth, Hans-Wrn., Maurer  
Alba-Laihermimine, Heilmtrn.  
Unger Helene, Lehrerin  
↪ 55234
- 16 Bauplatz
- 18 (E) Brandt Jos., Schreiner,  
Brandt Martin, Arbeiter  
u. Krieg Peter, Arbeiter
- 20 (E) Feix Willi, Glaswickler u.  
Seifert Rud., Kraftf.  
Schöffel Anna, We.  
Schöffel Ernst, Kraftf.  
Seifert Emma, Rentnerin  
+ Oppauer Str. +

**Plättigweg**

(Heidenstückersiedlung)  
Stadtplan L 7  
Beginnt am Yburgweg u. zieht  
in südwestl. Richtung zum  
Wachenburgweg  
Plättig, Höhenrücken (777 m)  
im nördl. Schwarzwald a. d.  
Schwarzwaldhochstraße

Linke Seite  
+ Yburgweg +  
+ Großer Pfad +

- 9 (E) Babiarz Math., Dipl.Ing. u.  
Seifler Ernst Rentner  
Brunner Luise, We.
- 11 (E) Ulrich Martin, Kraftf.  
u. Miereisz Emmerich,  
Zimmerm.  
Miereisz Johann, Schlosser
- 13 (E) Hartmann Fritz, El.Ing.  
↪ 52167  
Geiß Otto, Maurer  
+ Wachenburgweg +
- Rechte Seite  
+ Yburgweg +
- 2 (E) Edmar Vinzenz, Maurer  
Jenisch Wlh., VerwBeamt
- 4 (E) Felkl Aloisia, Rentner  
Felkl Aloisia, LebensmGesch  
Hinz Alfr., HeizMonteur  
John Emilie, Rentnerin  
+ Strahlenburgweg +  
+ Großer Pfad +
- 8 (E) Späth Wlh., Kfm. ↪ 54316  
Blumenthal Frieda, We.  
Thieme Paul, Kraftf.
- 10 (E) Krieg Willi, Zuschneider  
↪ 50561  
Rausch Rosa, We.
- 12 (E) Biegner Hans, Ing.  
Weber Josef, Schlosser
- 14 (E) Kastner Rudi, VersKfm.  
Eberts Eduard, Schlosser
- 16 (E) Fehrenbach Kurt,  
techn.Ang.  
Kobek Frz., Maler  
Kobek Hell., BäckerM.  
+ Wachenburgweg +

**Posseltstraße**

(Durlach)  
Stadtplan K 17  
Zwischen Turmberg- u. Dürr-  
bachstr.  
Ernst Ldw. Posselt, deutscher  
Historiker, geb. 1763 in Dur-  
lach, gest. 1804 in Heidelberg

Linke Seite  
+ Turmbergstr. +

- 1 Fällt aus
- 3 (E) \*Spörle Ingrid, Frau  
Hoepner Hrm., Bundesrichter  
↪ 42575  
Krieger Karoline, We. ↪ 41737  
Spörle Dr. Erich, StudAss.

**Nr. Linke Seite**

- 5 (E) Bassmann Arthur,  
DiplOptiker u. Frau  
Kille Emmy, We.  
+ Eichrodtweg +
- 7 (E) \*Gänfle Mathilde,  
Karlsruhe  
Bugislaus Karl, Kfm. ↪ 43484  
Kalorimeta KG., Zweig-  
niederl. Süd, Wärmemesser  
↪ 43484  
Schäfer Dr. Udo, Tierarzt  
↪ 41113 (Wohnung)
- 9 (E) Maurer Karl, StudRat aD.  
Schubnell Wlfg., OPlsp.
- 11-13 Fallen aus
- 15 (E) \*Börstler Dr., Heilbronn,  
a.N., Oststr. 12  
Gripp Elsa, We.  
↪ 42047  
Kurz Helene, GeschInnh.  
Kurz Willi, städt.Ableser  
Schroeder Camicille, Student
- 17 (E) \*Feiffkohl Gerald, Heidel-  
berg, Neuenheimer  
Landstr. 74  
Eggenberger Karl, Kraftfahrer  
Metzger Frz., BbAmtm. iR.  
↪ 42124 (Hvw.)  
Wurda Frida, We.
- 19 (E) \*Land Baden-Württemberg  
(Hvw.: Staatl. Liegenschafts-  
amt, Kreuzstr. 1)  
Staatl. Rehveredlungs-  
anstalt ↪ 41061  
Meier Katharina, We.  
Weissenberg Rud., Amtmann  
+ Dürrbachstr. +
- Rechte Seite  
+ Turmbergstr. +
- 2 Fällt aus
- 4 (E) Bruch Maria, We.  
↪ 41237  
Boethke Karl, LGRat aD.  
↪ 42985  
Gerner Dr. Kuno,  
RegLandwRat ↪ 41237  
Nebel Erna, Ang.  
Schneider Wrn., HLehrer  
Wiedmann Ella, We.
- 6 (E) \*Caemmerer Greta,  
Bergwaldstr. 25  
Goldammer Hertha, We.  
Grehs Egon, Ing. ↪ 42283  
Mangliers Marg., We.  
Mickly Dr. Ingo, DiplKfm.  
↪ 43083
- 8 (E) Vogel Gust., OPlinsp. aD.  
↪ 42510  
Schroeder Gerh., Ing.  
+ Haldenwangstr. +
- 10 (E) \*Körting Johs., Prof.,  
Imberstr. 34  
Dirr Karl-Friedrich,  
Helfer in Steuersachen  
Dirr Lieselotte, Kranken-  
gymnastik ↪ 42565  
Elfein Joh., Modellschlosser  
(Hvw.)
- 10a(E) Habermann Wrn., Kfm.  
↪ 42713
- 12 (E) \*Gritzner-Kayser AG.  
Lehrer Dr. Karl, Fabrikdir.
- 14 (E) Stier Marie, We. ↪ 41470  
+ Dürrbachstr. +

**Poststraße**

Stadtplan K 11  
Beim Postgebäude östlich vom  
Hauptbahnhof

Linke Seite  
+ Ettlinger Str. +

- 1 (E) Deutsche Bundespost  
Postamt 2 ↪ \* 33021  
Essig Emil, PSchaffner  
Pfefferle Erwin, TelWerkf.  
+ Bahnhofplatz +

**Wilhelm Müller** General-  
Vertretungen  
**BÜRO-EINRICHTUNGEN**  
Karlstraße 34 Fernruf 27080

# Büromaschinen