

Badische Landesbibliothek Karlsruhe

Digitale Sammlung der Badischen Landesbibliothek Karlsruhe

Hohenwettersbacher Weg

[urn:nbn:de:bsz:31-219069](https://nbn-resolving.org/urn:nbn:de:bsz:31-219069)

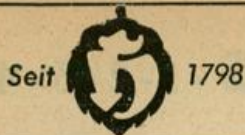

Hoepfner Bräu

Vorzüglich und beliebt



Nr. Linke Seite

- Lindauer Emil, Ang. Speck Anna, Näherin
Walter Karl, Rentner
- 11 (E) Schwall Karl, Arb. Müller Udo, Maurer
Rastetter Frdr., Arbeiter
- 13 (E) *Werzinger Cäc., Erben Lüdecke Bernh., MaschSchloss. Pferrer Elsa, We.
Pferrer Helm., Dreher
Werzinger Erich, Bäcker
Werzinger Karl, Dachdecker
Werzinger Willi, Mont.
- 15 (E) *Eselbacher Jul., Turnerstr. 43
Glock Heinz, Kfm. ↪ 53740
Wilde Dr. Wilh., Zahnarzt u. Arzt (Praxis) ↪ 50014
Wipfler Aug., OPSEkr. iR.
+ Turnerstr. +
- 17 (E) Becker Dr. Frdr., pr. Arzt ↪ 52914
- 19 (E) Burckardt Simon, Dreher Speck Hans, Krafft. ↪ 55279
- 21 (E) Beller Jos., LebensmHdlr Beller Manfr., Zimmerm.
Beller Rosa, Geschluhn.
- 23 (E) Spachtholz Hans, Dipl.Ing. ↪ 55987
Klingler Frdr., Rentn.
- 25 (E) Brendelberger Willi, Händler
Hörner Dieter, Zimmermann
Vier Winfried, Buchdrucker
- 27 (E) Winkler Raimund, MaschIng. ↪ 55068
Bürmann Herb., Reisender ↪ 54323
Zorn Hans, Dipl.Ing. ↪ 53356
+ Neuburger Str. +
+ Valentinstr. +
- 29 (E) Bertsch Ad., Buchhalter Bertsch Horst, Schrifts.
- 31 (E) Moos Alfs., Schriftsetzer
- 33 (E) Zöllner Wend., ElSchweißer Rastetter Karolina, We.
Seith Kurt, PolBeamt.
Zöllner Bernh., Arb.
- 35 (E) Burkart Eugen, VerwOInsp.
Burkart Dionys, BbLadeM. iR.
- 37 Fällt aus
+ Valentinstr. +
- 39 (E) *Badenwerk AG, Eilinghoff Karl-Josef, Dipl.Ing. ↪ 53159
Erle Gerh., Dipl.Ing.
+ Hammweg +
- Rechte Seite**
+ Pfalzstr. +
- 2 (E) Beck Emil, Arbeiter
- 4 (E) Glockner Wh., Mech., FahrradrepWerkst. u.-Hdlg. ↪ 53486
Glockner Arth., Mechaniker
- 6 Fällt aus
- 8 (E) Mayer Lina, Frau u. Mayer Ed., RegAmtm. aD.
Görlich Hans, MaschSchlosser
Reiser Luise, We.
- 10 (E) Bayer Karl, BbOSekr. Bayer Frdr., BbSekr.
- 12 (E) Pflüger Frdr., Mech. Kargol Bruno, GeschTeilh.
Kargol Paula, Mietwaschküche
Pflüger Frdr. u. Kargol Br., Haus- u. Küchenger., Fahrradrep. ↪ 53757
- 14 (E) Mayer Joh., RbSekr. iR. Mayer Helm., BbBetrWart
Millot Heinz, FernmHandw. ↪ 53060
- 16 (E) Kaster Matth., Emailspritz. Rieger Wh., Rentn.
+ Turnerstr. +
- 18 (E) Reichert Val., Steindr. Hoffmann Hch., WerkM.
- 20 (E) Göpper Karl, Rentner Bodamer Elfriede, Frau
+ Valentinstr. +

Nr. Rechte Seite

- 22 Fällt aus
- 24 (E) Deck Herb., Buchh. ↪ 53910
Fink Frdr., Rentner ↪ 53778
Haan Ed., Bauarb.
- 26 (E) Moos Alwin, VerwAmtm. 28—34 Fallen aus
- 36 (E) Schmitt Johs., Archit. ↪ 52879
+ Hammweg +
- Hörnlesgrund**
siehe Gewinn
- Hofackerstraße**
(Hagsfeld)
Stadtplan F G 15
Südlich der Waldeckstraße.
Hofacker =
Gewann-Name
Linke Seite
+ Waldeckstr. +
- 1 (E) Klein Karl, Schlosser Klein Wrn., kfmAng.
- 3 (E) Bedranowsky Wlt., Schlosser
- 5 (E) Kurz Wlt., Heizer Pfaffenhuber Xaver, Arb.
- 7 (E) Kunzmann Heinz, Schlosser
- 9 (E) Heidt Alb., Maler
- 11 (E) Hauck Heinz, Mechan. u. Frau
- 13 (E) Repp Art., POSchaffner
- 15 (E) Kaltenmaier Alois, Schloss.
- 17 (E) Schreiber Herb., kfm.Ang.
- 19 (E) Schreiber Hilde, We. Wacker Luise, We.
- 21 (E) Schleifer Gust., PolBeamt.
- 23 (E) Rieder Berth., Katasterzeichner u. Frau
- 25 (E) *Schmid Ida, Erben Gutschmidt Sonja, Telefonistin
Oellerich Berta, Schneiderin
- 27 (E) Wörner Wh. sen., Arb. Wyrich August, Rentner
- 29 (E) Heinrich Huber, Steuerbevollmächtigter ↪ 62807
Baumann Albert, Metzger
- 31 (E) Schmid Eug., MaschSchloss.
- 33 (E) Schneider Hermann, kfm. Ang.
- 35 (E) Will Ant., Autoschlosser
Wörner Wh. jun., techn.Ang.
- 37 (E) Leimenstoll Erich, kfm. Ang.
Winkmann Ldw., PASst. aD.
- Rechte Seite**
+ Waldeckstr. +
- 2 (E) Walger Otto, Prof.
- 4 (E) Schaber Luise, We. Philipper Rud., Krafft.
- 8 (E) *Evang. Kirchengemeinde, Stephanienstr. 100
Asmuß Egbert, BbAsst.
Rennig Kurt, Sozialpfleger
- 12 (E) Weschenfelder Karl, Krafft.
Merz Albert, Ing.
- 22 (E) *Pfizer GmbH., Pfizerstr. 1
Fels Karl-Heinz, Werkzeugm. ↪ 61625
Hagen Dr. Heinz, Tierarzt ↪ 61180
Hanisch Horst, Kfm. ↪ 61626
Isenberg Armin, IndKfm. ↪ 61132
Plogstedt Konrad, Arzt ↪ 61765
Rudl Frdr., Kfm. ↪ 61146
- 24 (E) wie Nr. 22
Arens Fritz, Betriebskfm.
Hannig Irmela, Sachbearb. ↪ 61616
Jordan Friederike, Stenotypn. ↪ 61719
Kröger Ingeborg, Sekrn. ↪ 61203
Schröder Anna, We.
Schröder Friedhelm, kfm.Ang. ↪ 61163

Nr. Rechte Seite

- Schulz Karl, DiplForstwart
Sellke Anneliese, Sekrn.
Sellke Elisabeth, We.
Viehmann Paul, Arzt
↪ 64908
Weih Dr. Helm., Facharzt
↪ 62902
- Hoffstraße**
Stadtplan H 10
Beginnt an der Reinh.-Frank-Str. beim Ateliergebäude und zieht in westlicher Richtung bis zur Stabelstraße.
Karl Heinrich Hoff, Maler u. Professor an der Karlsruher Kunstschule, geb. 1838, gest. 1890
- Linke Seite**
+ Reinhold-Frank-Str. +
- 1b(E) Verband Bad. Gemeinden eV. ↪ 23721
Bad. Gemeindeverwaltungsschule ↪ 23721
Phönix, Kino- u. Bühnentechnik, Walter Dombkowski ↪ 22175
Phönix-Raumgestaltung, Walter Dombkowski & Co., KG. ↪ 25802
- 1a(E) *Stadt Karlsruhe
Gerstner Jos., Rentner
Kolbenschlag Frdr., Matrose
Meyerhuber Aug., Bildhauer (Atelier)
- 1 (E) *Unterländer Evang. Kirchenfonds, Karlsruhe
Bläss Günter, DiplVolkswirt ↪ 27855
Cerff Karl, Geschf. ↪ 27283
Jäckle Eberh., Baumg. Mohr Dr. Rud., Kfm. ↪ 28794
Nonn Hans-Joachim, Kfm. ↪ 24424
Römer Rich. Prof., OLandwRat iR. ↪ 22800
Scholl Herb., FOInsp.
Seiler Frdr., Gärtner
Siedler Wolfg., Kartentechn.
+ Riefstahlstr. +
- 3 (E) *Land Baden-Württemberg (Hvw.: Staatl. Liegenschaftsamt, Kreuzstr. 1)
Zerstört
- 5 (E) u. Hvw. wie Nr. 3
Sator Emil, Bildhauer (Atelier) ↪ 60145
- 7 (E) u. Hvw.: wie Nr. 3
Zerstört
- 9 (E) *Hamacher Dr. Jos., ORegMedRat
Rose Wlt., Zeitungsverleger ↪ 27355
+ Stabelstr. +
- Rechte Seite**
+ Reinhold-Frank-Str. +
- 2 (E) *Gagfah, München
Braun Bruno, VerwAng.
Chorus Frz., Zollbeamter
Feilhauer Marie, We.
Hahn Otto, Zollbeamt.
Handschick Paul, Zollinsp.
Kunzmann Eugen, OZollinsp. ↪ 20543
Libera Rich., Zollbeamt.
Müller Elisabeth, We.
Reuble Wlt., Ing. ↪ 22740
- 4 (E) wie Nr. 2
Grünwald Theodor, DiplPhys. ↪ 21540
Haberkorn Karl, OZollinsp.
Halbaur Oskar, OStInsp.
Heinze Gg., Ang.
Kahmann Karl-Heinz, RegInsp.
Krause Erich, RegInsp.
Maier Erich, ZollOInsp. ↪ 27758
Wrede Hch., RegInsp.

Nr. Rechte Seite

- 6 (E) *Calmbach Dr. Walter, Dipl.Kfm., Bismarckstr. 9/11
- Haus verwaltet:**
M. Kübler & Sohn
Immobilien- u Hypothekenmakler — Hausverwaltungen
Yorckstraße 49 ↪ 52632
- Brand Hans, Elektrotechn. Büro ↪ 20763
Daub Mart., Student
Handke Wrn., kfm.Ang.
Jacoby Hans-Joach., VerwAng.
Klebensberger Frz., Kfm. ↪ 23018
Klebensberger Gretel, DSchneiderin
Kramer Aug., Buchh.
Roth Karl, Drogist
Schad Gust., BkDir. ↪ 22938
Senff Frdr., berat.Parfümeur (Büro) ↪ 22834
Vacek Alice, Frau
- 8 (E) *Gotz Margarete, Oldenburg, Bachstr. 26
Anders Dr. Charl., Pensn.
Anders Dr. Reinh., Rechtsanw. u. Notar ↪ 24226
Anders Reinh. Dr., Dr. Ed. Kersten u. Jürgen Wendt, Rechtsanwältin (Büro) ↪ * 24226
Brütsch Maria, Frau
Classen Marie, Privat
Duntz Kurt, Dekorateur
Duntz Maria, Gardinen-Atelier ↪ 20603
Eisenhans Ldw., Rentner
Hamm Wlt., Rechtsanw. (Büro) ↪ 24261
Hübner Gabriele, Frau
Kornelson Ludwig, Dipl.Ing.
Lissner Frdr., Kellner
Zölde Hilde, Frau
Zölde Otto, Fernschtechn.
+ Riefstahlstr. +
- 10 (E) *Deutsches Reich (Verwaltungsvermögen des Landes Baden-Würt.) (Hvw.: Staatl. Liegenschaftsamt, Kreuzstr. 1)
Oberlandesgericht Karlsruhe ↪ * 20141
Staatsanwaltschaft beim Oberlandesgericht Karlsruhe ↪ * 20141
Anwaltsverein eV. ↪ 28497
Rechtsanwaltskammer Karlsruhe ↪ 28497
Jourdan Karl, JustOWachtM.
+ Stabelstr. +
- Hohenstufenstraße**
(Beiertheim)
Stadtplan K 10
Beginnt an der Südendstraße, Ecke Brauerstraße und zieht südwestlich zur Ebertstraße. Hohenstufen, schwäbisches Herrschergeschlecht, das von 1138—1254 den deutschen Kaiserthron innehatte
- 27 (E) *Wenzel Alb., Erben (Gartenhaus)
- Hohenwetttersbacher Weg**
(Durlach)
Stadtplan K L 17
Beginnt an der Bergwaldstr. in Höhe der südl. Einmündung der Käthe-Kollwitz-Str. und zieht südl. nach Hohenwetttersbach
- 11 (E) Knappschneider Aug., Pensn.
- 20 (E) Rausch Hans, Ing.
- 41 (E) Wetterer Bertha, We. Wetterer Frdr., StbOSchaffn.

Wilhelm Müller General-Vertretungen
BÜRO-EINRICHTUNGEN
Karlsruhe 34 Fernruf 27080

Büromaschinen