

# **Badische Landesbibliothek Karlsruhe**

**Digitale Sammlung der Badischen Landesbibliothek Karlsruhe**

Belfortstraße

[urn:nbn:de:bsz:31-219073](https://nbn-resolving.org/urn:nbn:de:bsz:31-219073)

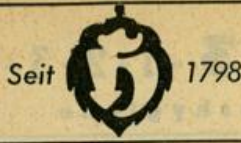

# Hoepfner Bräu

Vorzüglich und beliebt

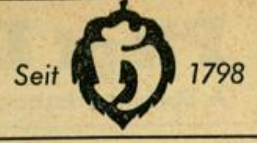

Nr. Linke Seite

- 21 (E) \*Haas Otto, Rastatt Fickeisen Kath., We. Lungenbach Wrn., Bäckerei F Sparr Eugen, BäckerM. Thomaier Willi, kfm.Ang. F Zmudzki Hans, Kraftfahrer
- 23 (E) Pflüger Anna, We. F Hug Max, Arbeiter Pflüger Wolfg., Lebensm.-Geschäft F
- 25 (E) \*Groll Charlotte, Frau Ebel Frdr., BehAng. Längle Egon, Großhldr. Schneider Karl, PolBeamter Steinbach Erwin, Lokf. + Schauinslandstr. +
- 27 (E) \*Kamphues Kurt, Lußstr. 14 Böhms Hans, Praktikant Böhringer Maria, KrkSchwester Kirchhofer Alfred, BbBetrAufseher Roth Karl, RegOBauinsp. Schlusina Emilie, Frau Schlusina Lilli, Konzertsängn.
- 29 (E) \*Nüsser Franz, Khe. Zerstückt
- 31 (E) wie Nr. 33 Zerstückt
- 33 (E) Jackle Karl jun., KfzM. Heiler Elsa, Frau Jackle Karl sen., OLokf. aD. Weishaupt Erich, Expedient Weishaupt Hrm., Mahner Weiß Kurt, kfm.Ang. F
- 35 (E) \*Föllner Albert, Sophienstr. 89 Allbach Lina, We. Schwarz Lothar, Zahnarzt F Zepfel Rolf, EI.Install.
- 37 Bauplatz
- 39 (E) Kunz Joh., PBeamter F Dörr Wlh. Dr., RegChemRat aD. Harder Rolf, BbBeamter
- 41 (E) Haungs Jos., Bblnspektor Buchleiter Karl, Buchhalter Gladitsch Wrn., HdlsVertr. F
- 43 (E) \*Obländer Erben Dubac Horst, kfm. Ang. Obländer Alb., techn. FernMOSEkr. aD. Obländer Hugo, Dipl.Ing. Obländer Karl, BBOInsp. aD. (Hvw.) F
- 45 (E) Morlock Anton, Rentner Burger Ad., VersAng. Kanitz Emil, Rentner + Kniebisstr. +
- 47 (E) \*Hanekam u. Wackenhut Hanekam Kurt, Gipser Hanekam Rosa, We. Kraus Helmut, HdlsAgent F Mellert Jak., Rentner Raif Charlotte, Frau
- 49 (E) \*Dietz Ldw. u. Frau, Beldenstr. 51 Zerstückt
- 51 (E) Dietz Ldw., Blechnerei u. Install. F Denzel Ilse, We. Eidt Hans, Autokfm. F Henkelmann Karl F Molline Heinz, Blechner Radeboldt Heide, HLehrerin Sätzler Karl-Alb., Dipl.Ing. F Schwarz Lothar Dr., Rechtsanw (Wohn.) F
- 53 (E) \*Weber Otto, Kfm., Kurfürstenstr. 14 Kiel Ulrich, DiplKfm. Siebert Hans-Dieter, VInsp. F Weber Horst, Kfm.
- 55 (E) Fischer Christof, OFeuerwehrr. Fischer Rudi, DreherM. Kössing Maria, VerwAng. Roth Auguste, Buchh.
- 57 (E) Glözl Frz. Xaver sen., Baustatisches Büro F Schneider Hrm., techn.Zeichner Siegrist Wlh., Rentner Wollmer Hh., PolBeamter

Nr. Linke Seite

- 59 (E) \*Braun W., Leopoldstr. 13 Engelhardt Hrm., Prok. (Hvw.) Epp Max, EIOMonteuer + Scheibenhardter Weg + + Belchenplatz +
- Rechte Seite + Links der Alb +
- 2 (E) \*Kraft Chr. u. Frau, Dammerstockstr. 23 Haller Hilde, We. Tipfer Irma, Frau Tipfer Isabella, KrkPflegerin Vonhoff Erika, kfm.Ang.
- 4 (E) Rehm Hans, Privat F Prosser Jos., KfzHandwM. F
- 6 (E) \*Mehlin Marliese, Freiburg, Roseggerstr. 2 Bodemüller Gertrud, We. Burkhard Maria, We.
- 8 (E) Woitzig Jos., WagnerM. Boja Agnes, Rentnerin Hahn Anna, We. Woitzik Hh., Stellmacher Woitzik Maria, We.
- 10 (E) \*Latzer Ingrid, kfm.Ang., Baden-Baden Burkard Wrn., techn.Zeichner Gorschopp Karl, Schlosser Philipp Ad., Rentner
- 12 (E) Kunzmann Karl, PFacharbeiter Schüler Heinz, Arbeiter
- 14 (E) Wöllermann Bernhardine BkAng. Dierolf Luise, We. Thunert Martin, BBOSEkr. iR. Wiesgen Rosa, Frau Zipf Erna, We.
- 16 (E) Melber Paul, OLehrer (Frau) Melber Alfr., Werksvertr. F Wystrach Karl, PInsp.
- 18 (E) Schäufole Gust., OLehrer iR. F Landesverein bad. Bienenzüchter Nordbaden Lehr Waldemar, Ingenieur
- 20 (E) Dobler Aenne, We. F Fickeisen Frieda, RegAng.
- 22 (E) Schüle Maria, We. Schüle Volker, EItechniker
- 24 (E) Sauter Frieda, We.
- 26 (E) Hemminger Julie, We. Hemminger Willi, Mechaniker
- 28 (E) \*Göpfer Luise u. \*Elise Jung Höfel Emma, We. Jung Alois, AmtsM. Schwedes Emilie, We. + Schauinslandstr.
- 30 (E) Ramm Karl, Einfuhrkfm. u. Frau F Bolz Elisabeth, Frau Finkbohner Gerh., IndKfm. Finkbohner Otto, Rentner
- 32 (E) Nold Augustin, Rentner Benz Emma, We. Benz Günter Dr., Dipl.Ing., wissensch.Asst. F Nold Erna, Fürsorgerin
- 34 (E) \*Haag Frdr., Erben Geiger Frdr., OLokf. iR. Haag Friedr., OLehrer Speck Jürgen, VerwInsp.
- 36 (E) Stöcklin Fritz, Rentner Schmidt Karlheinz, Organist F Schmidt Willy, RegSEkr. aD. Storf Fritz, BkBevollm.
- 38 (E) wie Nr. 36 Knüssel Eugen, PolBeamter F Stöcklin Frdr., JustAmtm. F Weiß Oskar, VerwOInsp. aD.
- 40 (E) Schmitz Karol., We. Dürr Hilde, We. Haag Heinz, Kfm. Haag Maria, Papier- u. Schreibwaren Pallmer Willi, VerwAng. Richter Karl, HdlsVertr. F

Nr. Rechte Seite

- 42 (E) \*Ungeheuer, Erben-gemeinschaft Kostial Karl, Metall- u. SchmuckwHerst. F Richter Karolina, We. Ungeheuer Th., Radiomech. Ungeheuer Willi, Schlosser Wolf Johs., Passt.
- 44 (E) Seyfried Alb., Lokf. iR. Anderer Aug., HausM. Weiher Hrm., Ing. F
- 46 (E) Adelman Wilhelm, RbAmtm. iR. F Hofmann Otto, Lebensm.-Gesch. F Schumann Wlt., techn.Bblnsp. F
- 48 (E) \*Erbengem. Binkele Binkele Heinz, StudAss. F Frenzel Math., Kellner Krüger Kurt, AbtLtr. F
- 50 (E) Ulrich Elisabeth, We. F Endle Wolfgang, Kfm. Jungmann Hermann, TelOWerkmeister F Ulrich Frdr., Privat Ulrich Karl, Straßenbau Wallmann Magd., We.
- 56 (E) Pagendarm Kurt Dr., Senatspräsident am BGH. F + Kniebisstr. + + Belchenplatz +

Nr. Linke Seite

- Hinterhaus Beller Alfs., Bauschlosser Breining Wlt., Schlosserei F Hauffer Gg., Apparatebauanstalt (Werkst.) F
- 11 (E) \*Gagfah, München Gayer Hilde, kfm.Ang. Habitzreuther Leop., JustOWachtM. Hildebrandt Ottilie, kfm.Ang. Schilbach Kurt, kfm.Ang. Schwartzkopf Günth. Dr., RegMedRat, Facharzt F Stiefel Manfr., VerwOInsp. Ulmer Rud., VerwOInsp. Wieland Wlh., Kfm. F Zöllner Johanna, VerwAng.
- 13 (E) wie Nr. 11 Frenzel Gerh., Schlosser Kipfmüller Wlt., Pang. Klein Fritz, VersInsp. F Klein Günter, VKfm. F Meyer Alfred, Feinmechan. Meyer Jerzy, Schweißer Popp Karl, Dir. aD. F Ritzinger Hans, FinBeamter Scherer Elvira, Ang. F Schulz Anna, Sekrn. Schulz Rich., Pens.
- 15 (E) wie Nr. 11 Abele Mina, PFacharb. Bodmer Sophie, We. F Braun Hubert, Techniker Galle Maria, We. Herrmann Magd., We. Illek Rudolfine, We. F Kaufmann Ad., VerwAmtm. F Kraft Erika, Ang. Schönherr Fritz, Meßtechn. aD. Stürzl Anton, RegInsp. Werkmann Daniel, Archit., Bauamtman aD. Wintersinger Emil, WerkM.
- 17 (E) wie Nr. 11 Büsow Gertrud, We. Cochois Ernst, JustOSEkr. Dostalick Siegm., Ang. Fieser Erich, JustAng. Kistner Helm., techn.Ang. Kuhn Willy, Zollbeamter Monninger Wlh., Rentner F Rooth Wally, We. Tritschler Erich, JustAng. Wild Maria, kfm.Ang. Ziegler Adolfine, Stenotypn. Zwicker Hrm., JustOSEkr.
- 19 (E) wie Nr. 11 Grab Mathilde, We. Heck Josefine, We. Kunath Karl, Zollbeamter F Kunz Willi, VerwAng. Rieger Reinh., Zollsekr. iR. F Schäfer Wlh., JustOWachtM. Schneider Elise, SpkSekrn. aD. Schweinfurth Elsa, We. F Weber Luise, VerwAng. + Reinh.-Frank-Str. +
- Rechte Seite + Leopoldstr. +
- 2 (E) \*Gartner, Erben-gemeinsch. Baier Frz., Dreher Braselmann Hildeg., Lehrerin Braselmann Wra., techn.Fermlnsp. Bühler Albert, kfm.Ang. Dörr Ferdinand, Kunstmaler Gartner Emma, We. Kolb Herbert, kfm.Ang. F Meier Anna, We. Nordwig Gertr., kfm.Ang. Trautmann Lina, We. Zeis Luise, We. F
- 4 (E) \*Schilling-Wetzel Trude, Ettlingen, Bapt.GörlingStr. 3 Buttenmüller Karl, StAmtm. aD. Buttenmüller Max, Vertr. F Eckerlin Erika, Frau Jokuszies Bruno, Klaviertechn. Schmitz O., Blechner Steger Rendis, We.

**BUCHHANDLUNG**  
**MENDE**

Wir zeigen Ihnen gern  
das gesamte Angebot in der  
**Bertelsmann-Bücherstube**  
Karlsruhe 76      Telefon 26257

**BERTELSMANN**  
**LESERING**



## Karlsruher Eisen- und Stahlhandel G.m.b.H.

Stab- und Formstahl · Universalstahl · Spezialprofile · Qualitätsstahl · Blankmaterial · Schmiedematerial  
Qualitätsfeinbleche · verzinkte Bleche · Mittel- und Grobbleche, sowie Stahlbleche in sämtlichen Größen,  
Formaten und Stärken · Gas- und Geländerrohre · rohe schwarze Schrauben · Unterlegscheiben und Federringe  
KARLSRUHE Fautenbruchstraße 49/51 Ruf Sammel-Nr. 33011  
Fernschreiber: Nr.: 07 82763 esta karlsruhe

### Nr. Rechte Seite

- 6 (E) \*Peter Wilhelmine,  
Erbprinzenstr. 31  
Bauer Gg., Arbeiter  
Böhm Alfons, Amtsdienner  
Futterer Erika, Kontoristin  
Hanck Erich, Rentner  
Hanck Klara, Frau  
Martin Maria, We.  
Münz Anna, We.  
Ruf Artur, kfm.Ang. F  
Sarosi Maria, We.  
Schmidt Karl, Maurerpolier  
Thiemecke Hrm., Konrektor F  
Weiner Barbara, We.  
Zipse Frdr., El.Install.  
8 (E) Neumann Ilse, Frau u. a.  
Bischoff Cläre, kfm.Ang. F  
Bornschein Wlt., Lagerist  
Feuchter Günther, Masch-  
Schlosser  
Gercke Frdr., El.Ing.  
Link Elisabeth, We.  
Lukasczyk Joadh., kfm.Ang.  
Mende Ida, We.  
Nandzik Gerh.,  
El.Installation (Büro) F  
Schunck Egon, Maschinist  
Weigert Anna, We.  
Wittkoff Dobri Dr., DiplKfm.  
10 (E) Strebel Hans sen., Kfm.  
Ehret Edith, Sekretärin  
Frieb Theodora, Ang.  
Jez Herb., El.Ing.  
Kleist Karl-Frdr., Freiherr v.,  
Kfm. F  
Komma Margarete, We. F  
Krollpfeiffer Günth.,  
Architekt F  
Lebherz Frdr., kfm.Ang. F  
Lutz Emma, We.  
Pfisterer Margar., We.  
Stolle Max, kfm.Ang.  
Strebel u. Weber, Elektro- u.  
Beleuchtungskörper-  
großhdlg. F  
Strebel Hans jun., Dipl-  
Volkswirt (Hwv.)  
12 (E) Schneider Arthur, Stahl-  
stich- u. Buchdruck F  
Bräutigam Anna,  
FERNOLSNP.  
Kohl Günter, PSchaffner  
Lumpp Helm., POSchaffner  
Mann Wlt., techn.FERNSEK.  
Merkel Josef, PBeamter  
Neugebauer Charlotte, PAng.  
Schneider Arth., Gesdlnh. F  
Seitz Else, PSEKRN.  
12a(E) Evang. Kirchengemeinde  
Khe.  
Kindergarten u. Tagesstätte  
14 (E) \*Gagfah München  
Halbgebauer Jos., El.-Ing.  
Mayer Ldw., RegAsst.  
Mülhaupt Lydia, We.  
Klinkel Ida, We.  
Lange Jürgen, DiplChem.  
Oberacker Otto, KrkPfleger  
Pietsch Emil,  
GewerkschSekr. aD. F  
Ridter Hans, El.Ing. F  
Roperts Achim, landw.Assess.  
Springer Melanie, Kunst-  
gewerblerin F  
16 (E) wie Nr. 14  
Fleisch Gerh., techn.Kfm.  
Lansche Hrm., VermTehn.  
Nückles Frdr., Elektrom.  
Pech Charl., techn.Zeichnerin  
Rätz Wrn., Geschf. F  
Schreiner Max, BkAng.  
Schuler Ernst, VerwAng.  
Taubenkorb Otto, VerwAng.  
18 (E) wie Nr. 14  
Bigler Erich, RegOSekr.  
Booz Anna, We.  
Helbing Dietrich, techn.Ang.  
Kaufmann Elsbeth,  
Kindergärtnerin  
Neumann Heinz, DruckerM.  
Stoll Maria, Klavierlehrn. F  
Utenthaler Andr., Former  
Walzenbach Wlh., RegRat aD.  
Wirth Doris, We.  
+ Reinh.-Frank-Str. +

### Bellenäckersiedlung

Stadtplan L 6  
Bei der Rheinstrandsiedlung  
an der Landstr. nach Forch-  
heim  
Bellenäcker = Gewann-Name

#### Nr.

- Eigentümer der Nr. 1-6, 10-11  
u. 18-21 Stadt Karlsruhe
- 1 Hauser Edmund, städt.Arb.  
Kroon Rosemarie, Frau  
Lader Wlh., Rentner  
Matz Karl, Kraftfahrer  
Rupp Wlh., Bäcker  
Schneider Johann, Kraftf.  
Vogel Anna, We.  
2 Ballas Gertrud, Frau  
Beutel Erich, Arbeiter  
Braun Wlh., Rentner  
Claus Wolfgang, Friseur  
Füger Werner, Arbeiter  
Hauser Anna, We.  
Kobs Wlt., Arbeiter  
Rihm Anna, Rentnerin  
Schmidt Ldw., Kraftfahrer  
Stadler Hilde, Frau  
Wurm Klara, Frau  
3 Adam Hilda, Frau  
Hybel Pauline, Frau  
Kässinger Ed., Rentner  
Kutscherauer Maria, Frau  
Pfundstein Wendelin, Händler  
Pister Hch., Färber  
Rukiek Elvira, Frau  
Springmann Ernst, Maler  
4 Becker Alfred, Arbeiter  
Berger Herbert, Maler  
Berger Maria, We.  
Dudenhöffer Helene, Frau  
Freisinger Emilie, We.  
Marquart Ferd., Rentner  
Schwab Kurt, KfzHandw.  
Zirlewagen Lina, We.  
5 Ballier Ella, Frau  
Ballier Ida, We.  
Hybl Emil, Arbeiter  
Kreis Heinz, Kraftfahrer  
Nagel Fritz, PolOM.  
Röth Ferd., Arbeiter  
Schall Sophie, We.  
Schmid Karl, Arbeiter  
Schmitt Hch., Nachtwächter  
Speck Ferd., Arbeiter  
Speck Frdr., Färber  
Stegner Arno sen., Modelleur  
Wagner Marg., We.  
6 Bönsel Emil, KrkPfleger  
Braun Frz., Elektriker  
Heinz Wendelin, Gipsler  
Hofmann Erw., Arbeiter  
Hofmann Rob. Arbeiter  
Mack Anna, We.  
Rotfuß Heinz, Arbeiter  
Sturm Berta, We.  
Witzenbacher Heinz, Arbeiter  
7 (E) Köhler Theresia, We.  
Babian Frz., Arbeiter  
8/9 Fallen aus  
10 Benesch Rud., Rentner  
Bernhard Melitta, Frau  
Parlu Adolfine, Frau  
Pfefferle Kurt, Arbeiter  
Preuss Wrn., Arbeiter  
Scholl Frz., Rentner  
Weisenberger Albin, Schlosser  
Zastera Alois, Rentner  
11 Fahrbach Emil, Fasser  
Fahrer Irma, Kontoristin  
Kurze Ernst, Radiometh.  
Kurzweg Charl., We.  
Redmann Anny, We.  
Rieger Paula, We.  
Vögele Heinz, Händler  
Weigl Margot, Frau  
12 (E) Fabel Frdr., Kraftf.  
Rödiger Hch., Montageschloss.  
13 (E) Schorb Bernh., Rentner  
Schorb Heinz, Gärtner  
14 (E) Boggasch Sophie, We.  
15 (E) Heider Fritz, Rentner  
16 Fällt aus  
17 (E) Kirschenmann Fritz, Arb.

### Nr.

- 18 Batschauer Max, Arbeiter  
Buhrym Iwan, Kunstmaler  
Gläser Jürgen, Gipsler  
Heidt Adolf, Arbeiter  
Hodina Stefan, Dreher  
Jakubowsky Maria, We.  
Malichin Wasyl, Pfarrer  
Momot Elisabeth, We.  
Preis Adam, Arbeiter  
19 Beisel Heinz, Arbeiter  
Doleschal Rud., Arbeiter  
Lang Florentin, Bohrer  
Oleszenko Michael, Händler  
Pomnitz Gg., Händler  
Proszowitz Matth., Arb.  
Schiel Willi, Arbeiter  
Skora Walter, Maurer  
20 Büchel Gertrud, We.  
Draeger Arno, MaschSchlosser  
Hoffmann Gg., Rentner  
Holler Paul, städt.Arbeiter  
Kaupa Ernst, Maurer  
Kirchhöfer Ldw., Arbeiter  
Lorenz Adolf, Wachmann  
Menschik Frz., Arbeiter  
21 Brendelberger Karl, Schlosser  
Fauth Heinz, Kraftfahrer  
Grimm Frz., Bauhelfer  
Krumhart Manfr., Vertr.  
Schütze Kurt, Werkzeugm.  
Waldmann Otto, Arbeiter  
Wöhner Heinz, Händler  
22 Fällt aus  
23 (E) Rossol Daniel, Mechan.  
Hoffmann Margit, We.

### Bellheimer Straße

Stadtplan E F 9  
Benannt nach der Stadt  
Bellheim in der Pfalz

#### Linke Seite

- + Bergzaberner Str. +  
1 (E) Barth Wlt., Lagerverw.  
Zipperling Heinz, Bhdh.  
3 (E) Gaede Bruno,  
StbSchaffner F  
Bröter Allmut, Glasbläserin  
Hübner Joh., kfm.Ang. F  
5 (E) Nagel Theodora, Frau  
7 (E) \*Bielling Alice, Frau  
Damrau Ulrich,  
Bühnenbildner F  
Klumpp Elise, We.  
Klumpp Jos., HLehrer F  
Schlee Ferd., Installateur F

#### Rechte Seite

- + Bergzaberner Str. +  
2 (E) Schäfer Hubert,  
DiplVermathem. F  
4 (E) Kubala Wlh.,  
RegAmtm. F  
Sohlich Eleonore, We.  
6 (E) Otto Helm., Dipl.Ing.,  
ArchitBüro F

### Benzstraße

Stadtplan J K 9  
Am Westbahnhof zwischen  
Zeppelin- u. Griesbachstr.  
Karl Benz, Ing., Erfinder des  
Motorwagens, geb. 25. 11. 1844  
in Karlsruhe  
gest. 5. 4. 1929 in Ladenburg

#### Linke Seite

- + Zeppelinstr. +  
1 (E) \*Artmann Helm. u. Renate  
Kaufgut Möbel-Großhandel  
GmbH. F  
3 (E) wie Nr. 1  
Zigarettenfabr. „Haus Neuer-  
burg KG.“, VerklTg.  
Baden-Pfalz F  
5-17 Fallen aus  
19 (E) \*Dittmar & Co., Karlstr.60  
Zerstört  
+ Griesbachstr. +

### Nr. Rechte Seite

- + Zeppelinstr. +  
2 Fällt aus  
4 (E) \*Deutsche Bundesbahn  
Lagerplatz  
6 (E) Barth Friedrich W.,  
Kohlen (Lager)  
8 (E) Deutsche Gasolin-Nitag  
AG. F  
10-14 (E) \*Esso AG.  
Rüdinger KG., techn.Ole u.  
Fette F  
16 (E) Bähre-Holzwerk GmbH.,  
Werkslager F  
Bähre Verkaufsges. mbH.,  
MöbelAuslager F  
16a(E) Bechtold Paul,  
Fassadenreinigung F  
18 (E) Kohlenäurewerke C. G.  
Rommenhöller GmbH.  
(Lager) F  
20 u. 20a (E) \*Heinz Jung,  
DiplKfm.,  
Gabelsbergerstr. 2 F  
Holeisen Hch. KG.,  
LandesprodGroßhdlg. F  
22 (E) \*Deutsches Reich, Reichs-  
eisenbahnfiskus  
+ Griesbachstr. +

### Berckmüllerstraße

Stadtplan H J 14  
Zieht von der Rintheimer Str.  
zur Gerwigstr.  
Josef Berckmüller, Oberbau-  
rat, Erbauer des Sammlungs-  
gebäudes am Friedrichsplatz,  
geb. 1800, gest. 1879

#### Linke Seite

- + Rintheimer Str. +  
1-3 (E) \*Deutsche Bundespost  
Baumgartner Mich., Kraftf.  
Billing Alice, We.  
+ Striederstr. +  
5 (E) \*Trautwein Otto,  
Weingarten  
(Hwv.: Fred Seitz,  
TheodorRehbockStr. 1)  
Baum Walter, Büroltr.  
Czerny Alfr., Eisendreher  
Demuth Hrm., DiplIng. F  
Felke Claus-Dieter, Kfm.  
Hofbauer Ernst, BetrLtr. F  
Ketterer Hans-Hrm.,  
Hochbauing.  
Liesen Edgar, Kfm. F  
Mogalle Eugen, Dreher  
Pilarsky Günter, HdlVertr.  
Schuster Gustav, Prokurist F  
Taylor Erwin, Fabrikdir.  
aD. F  
Vogt Siegf., Techniker F  
Wieber Heinz, Musiker  
+ Theodor-Rehbock-Str. +  
7 Fällt aus  
Eigentümer von Nr. 9-27:  
GEWAG, Gemeinn.  
Wohnungsbau AG.,  
Isoldestr. 15

- 9 Beck Gisela, We.  
Heilig Ida, We.  
Kapferer Anna, We.  
Kapferer Rolf, StbWagf.  
Lerch Ldw., techn.PSEK.  
Müller Anneliese, HLehrerin  
Müller Martha, We.  
Rein Leopold, Gipsler  
Schmidthäusler Wlh., Kfm.  
11 Leis Günther, JustOWachtM.  
Margstein Marg., We.  
Rastetter Rosa, We.  
Röser Eva, We.  
Sauter Hch., PolKommissar  
Wilhelm Jos., Zollasst.  
13 Buddensiek Willi,  
Schneider F  
Eppel Wlt., PBeamter  
Kolb Charl., We.  
Masch Gust., Kfm. F  
Pfeiffer Alfred, BlechnerM.  
Wechsler Matilda, We.



# MUSER & SIEGRIST

## Bau- und Möbelschreinerei

Viktoriastraße 12/12a

Telefon 25486