

# **Badische Landesbibliothek Karlsruhe**

## **Digitale Sammlung der Badischen Landesbibliothek Karlsruhe**

Büchiger Allee

[urn:nbn:de:bsz:31-219073](https://nbn-resolving.org/urn:nbn:de:bsz:31-219073)



# Hoepfner Bräu

Vorzüglich und beliebt

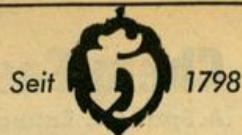

## Brunhildenstraße

Stadtplan H 9  
Zwischen Moltke- und Rhein-  
goldstr.  
Brunnhilde, eine Frauengestalt  
aus dem Nibelungenlied

### Nr. Linke Seite

- + Moltkestr. +
- 1 (E) Hahn Emma, Privat  
u. Mina Hahn, Privat  
Ahrnsfeld Frieda, Rentnerin  
Bierlein Dietrich Dr.,  
Hochschullehrer  
Doldt Franziska, PBeamtin F  
Pahl Frz., VerwAng.
- 3 (E) Burkhard Susanna, We. F  
Stahl Gertr. Fürsorgerin aD.  
+ Rheingoldstr. +

### Rechte Seite

- + Moltkestr. +
- 2 (E) \*Dittmann Alb.,  
FelixMottlStr. 1 u.  
Fürst Grete, Frau F  
Beißbarth Elisabeth, Friseurin F  
Engelskirchen Dor., Frau F  
Krust Frdr., RegSchuldir. F
- 4 (E) Krauth Lotte, We. F  
Friedrich Karl, BkProk. F  
+ Rheingoldstr. +

## Brunnenstraße

Stadtplan J 12  
Beginnt an der Markgrafenstr.  
bei Nr. 9 und endet an der  
Durlacher Str. bei Nr. 60

### Linke Seite

- + Markgrafenstr. +
- 1-3 (E) \*Stadt Karlsruhe  
Zerstört
- 3a (E) \*Stadt Karlsruhe  
Wirth Wlt., Kohlenhdlg.  
+ Fasanenstr. +
- 5 (E) \*Reith Alois, BäckerM.,  
Fasanenstr. 37  
Zerstört
- 7 (E) \*Zippelius Carola,  
Kriegsstr. 130

Beiler Egon, Arbeiter  
Bitzer Anna, Frau  
Bosler Ad., Arbeiter  
Britsch Otto, Arbeiter  
Bujdoso Janos, Zimmerm.  
Deißler, Ludwig, Händler  
Deißler Magd., Frau  
Hasel Walter, Rentner  
Kessler Friedhelm, techn.Ang.  
Rheintal Siegfr., Mech.  
Röcker Hrm., Arbeiter  
Wagner Maria, Frau

### Hinterhaus

Britsch Otto, Arbeiter  
Fritsch Emil, Rentner  
Schwall Karl, KfzHandw.  
Werstein Oskar, Kraftf.

### Rechte Seite

- + Durlacher Str. +
- + Markgrafenstr. +
- 2 (E) \*Stadt Karlsruhe  
Nicht bewohnt  
+ Fasanenstr. +
- 4 (E) wie Nr. 2  
Zerstört
- 6 (E) \*Stadt Karlsruhe  
Nicht bewohnt  
+ Durlacher Str. +

## Brunnenhausstraße

(Durlach)  
Stadtplan K 16, Nr. 46  
Zwischen Weiher- u. Imberstr.  
Benannt nach dem in der Nähe  
liegenden Brunnenhaus.

### Linke Seite

- + Weiherstr. +
- 1 (E) Hardung Hch., Rentner  
Cramer Otto, Arbeiter,  
Katz Ella, We.  
Meier Jak., Werkz.Dreher  
+ Imberstr. +

### Nr. Rechte Seite

- + Weiherstr. +
- 2 (E) Beyer Rob., WerkM. iR.  
u. \*Eckert Christoph,  
Wolfach, Vorstadtstr.  
Caspary Rud., RegInspAnw.  
Emmerich Hrm., Spark-  
Beamter  
Goldschmidt Ad., Dreher  
Koch Ernst, PSEkr.  
König Math., We.  
Kurz Erid, MetzgerM.  
Vogel Mina, Rentnerin

- 4 (E) Greszup Christoph,  
JustOSEkr. iR.  
Itte Frdr., MaschSchlosser.  
Itte Karl, Schleifer  
Latzel Emma, We.  
Tief Mina, We.  
Zachmann Karl, Bäcker

- 6 (E) \*Glatz Mich., Erben  
Droll Barb., Rentnerin  
Glatz Elise, We.  
Glatz Hrm., Mechaniker  
Haury Hans, Kranführer  
Heilig Sofie, We.  
Hennig Otto, Rentner  
Lerdh Karoline, We.  
Weber Elise, We.  
+ Imberstr. +

## Brunnenstückweg

(Rüppurr)

Stadtplan N 10, 11  
Beginnt an der Lange Straße  
und zieht in westl. Richtung  
bis Erlengraben.  
Brunnenstück = Gewinn-  
Name  
Fehlende Nr. nicht bebaut

### Linke Seite

- + Lange Str. +
- 1 (E) Dreschverein e. V.  
Karlsruhe-Rüppurr  
(Dreschhalle)
- 11 (E) \*Deutsche Bundesbahn  
Wistuba Paul, BbBeamter  
+ Bahnlinie +

### Rechte Seite

- + Lange Str. +
- 12 (E) Weber Jos., Schweißer  
+ Bahnlinie +

## Buchenweg

Stadtplan K 9  
Verbindungsstr. zwischen  
Benz- u. Griesbachstr.  
(Nicht bebaut)

## Büchiger Allee

Stadtplan G 13, 14  
Beginnt am Klosterweg  
(E) F.C. Nordstern 09 eV.,  
Vereinsheim  
Götz Rolf techn.Ang. F

- 19 (E) Mogendorf Hans,  
st. g. Tennislehrer F

## Bürgerstraße

Stadtplan J 11  
Beginnt an der Erbprinzenstr.  
bei Nr. 27 und endet an der  
Amalienstr. bei Nr. 14  
1805 als „Kleine Herrenstraße“  
begonnen. Seit 1883 „Bürger-  
straße“

### Linke Seite

- + Erbprinzenstr. +
- 1-5 (E) Erhardt Ldw., Papier- u.  
SchreibwGroßhdlg. F

### Nr. Linke Seite

- 7 Fällt aus  
+ Blumenstr. +
- 9 (E) Bezner Frdr., Apparate-  
bau F
- 11 (E) \*Wilhelm Gust., Erben  
Disch Erid, Gebäudereiniger  
Klein Heinz, Elektriker  
Lange Reinh., Gastwirt  
Leppert Karl, Heizer  
Schilke Gerh., Autoschlosser  
Wilhelm Elisabeth, Privat F  
Hinterhaus  
Jakob Anton, Rentner  
Merzbacher Frieda, Frau  
Rothmann Sigm., Rentner

- 13 (E) \*Enderle Emil,  
Seminarstr. 10  
Bauplatz
- 15 (E) \*Buresch Wenzel, Erben  
(Hvw.: Else Eckert, Frau)  
Dolezal Wlt., Monteur  
Eckert Jos., Heizungsmonteur  
Scherfling Horst, Install.  
Winkler Edgar, Kfm.

- 17 (E) \*Schmid Karl, Ettlingen,  
Vordersteig 24  
Brumetz Joh., SchuhmacherM.  
Gräber Josef, MaschSchlosser  
Hamatschek Josefa, We.  
Hinterhaus  
Kaiser Hch., Heizer  
Klein Zitta, Frau  
Kühn Alfred, Kraftfahrer  
Moos Maria, We.

- 19 (E) \*Martin Anton, Erben  
Auer Vinzenz, Arbeiter  
Badmaier Rosa, Rentnerin  
Boeuf Eugen, Arbeiter  
Eberle Wrn., ElMonteur  
Götz Günter, städt Arbeiter  
Gräber Maria, We.  
Grünwedel Ldw., Kraftf.  
Kober Lioba, We.  
Kober Robert, Arbeiter  
Hinterhaus  
Hemlein Maria, Frau  
Vollweiler Elise, We.

- 21 (E) Meißner Ernst, Gastwirt  
Anritter u. Lehnen, Gastst.  
Bürgerstübl F  
Anritter Willi, Koch  
Falk Adolf, Kellner  
Lehnen Hrm., Kfm.  
+ Amalienstr. +

### Rechte Seite

- + Erbprinzenstr. +
- 2, 4 Zählt zu Waldstr. 57/59
- 6 (E) \*Calmbach Wlt Dr. u.  
Günther  
Zerstört  
+ Blumenstr. +

- 8 (E) \*Kunze Felix, Gartenstr. 1  
Gaß Erwin, Arbeiter  
Haller Max, Arbeiter  
Hill Willi, Rentner  
Mekelburg Wolfgang  
Noe Anna, We.  
Reichert Hrm., Arbeiter  
Werkmeister Frdr., Arbeiter  
Wemmer Peter, Schiffer  
Hinterhaus  
Barczyk Elfr., Frau  
Stache Manfr., Arbeiter

- 10 (E) Kurz Daniel, Schneider  
Braun Rosa, We.  
Braun Ursula, Frau  
Lehmann Frz., Arbeiter  
Lehmann Sophie, We.  
Rübel Pelagia, Frau
- 12 (E) Kunz Otto, Elektroinstall.-  
Gesch. F  
Anreich Franz, Rentner  
Bellm Anna, Frau  
Raab Paul, Maurer  
Hinterhaus  
Wieland Hch., Transportarb.

- 14 (E) \*Brauerei Hch. Fels  
Zerstört

### Nr. Rechte Seite

- 16/18 (E) \*Eisen-Röckl oHG.,  
Karlst. 23  
Beideck Helm., kfm.Ang.  
Hort Karl, Hutmacher F  
Kapp Karl, BkAng.  
Maysack Wlt., BkKfm.  
Röckl Dieter, Kfm. F  
Schmitt Hugo, Gärtner
- 20 (E) wie Nr. 16/18  
Zerstört
- 22 (E) wie Nr. 16/18  
Zerstört  
+ Amalienstr. +

## Bürklinstraße

Stadtplan K 10  
Beginnt in der Klauprechtstr.  
und endet an der Vorholzstr.  
gegenüber dem neuen Vinzenz-  
tennishauss  
Albert Bürklin, Obergeringieur,  
Heimatschriftsteller,  
geb. 1. 4. 1816 in Offenburg,  
gest. 8. 7. 1890 in Karlsruhe

### Linke Seite

- + Klauprechtstr. +
- 1 (E) \*Melcher Albin,  
DurlacherAllee 90  
Joachim Adolf, VerwOInsp.  
Lorenz Karl, TextilKfm.  
Melcher Heribert, kfm.Ang.  
(Hvw.)  
Rittberger Erwin, kfm.Ang.  
Schneider Gustav, Rentner F

- 3 (E) Hainmüller Rob., Oberst  
aD. F u. \*Sophie Müller,  
Wilhelmstr. 85  
Jene Karl, Konditor  
Lenzinger Gisela, Rentner  
Lenzinger Luise, VAng.  
Schmid Ingeb., Sekrn.  
Speck Wolfg., Arbeiter

- 5 (E) Durian Frieda, We. F  
Fodi Ant., Kfm. F  
Haslinger Raimund, Kfm. F  
Müller Antonie, Frau  
Müller Hermine, Frau  
Pollak Elisabeth, Sekrn.  
Pollak Hermine, We.  
Stotko Anna, We.  
Hinterhaus  
Fazler Christine, We.  
Haslinger Getr., Milchgesch.  
Hurth Jos., KonditorM.  
Stähle Willi, MetzgerM.

- 7 (E) \*Bad. Beamtenbank,  
Waldstr. 1  
Bless Manfred, Install. F  
Eisert Wendelin, BkAng.  
Köchling Jos., Dir. iR. F  
Müller Lina, We.

- 9 (E) Huber, Johanna, We. F  
Krämer Jos., VerwAmtm. iR.  
Leiber Elsa, We.  
Zimmermann Max,  
Druckereibesitzer F
- 11 (E) Behret Anna, We.  
Klump Wilhelmine, We.  
Krattenmacher Karl, Buchh.  
Rehbein Joachim, Ing. F  
Wulfert Edith, kfm.Ang.  
+ Vorholzstr. +

### Rechte Seite

- + Klauprechtstr. +
- 2 (E) \*Hagmaier Elsa, Kehl,  
Heßlöhstr. 1  
Boldt Wlt., Kfm. F  
Holzer Elsa, We.  
Kiefer Elsa, Frau  
Lauer Rud., RegAng. (Hvw.)

- 4 (E) Wipfler, Maria,  
BbBeamtin (Hvw.: Rud.  
Wipfler) Marxzell)  
Jennis Sophie, We.  
Litsch Alb., Amtmann aD.  
Thiel Lore, VerwAng.  
Welz Herb., Arbeiter

**BUCHHANDLUNG**  
**MENDE**

Wir zeigen Ihnen gern  
das gesamte Angebot in der  
**Bertelsmann-Bücherstube**  
Karlsruhe 76      Telefon 26257

**BERTELSMANN**  
**LESERING**