

Badische Landesbibliothek Karlsruhe

Digitale Sammlung der Badischen Landesbibliothek Karlsruhe

Bürklinstraße

[urn:nbn:de:bsz:31-219073](https://nbn-resolving.org/urn:nbn:de:bsz:31-219073)



Hoepfner Bräu

Vorzüglich und beliebt

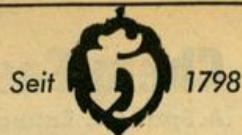

Brunhildenstraße

Stadtplan H 9
Zwischen Moltke- und Rhein-
goldstr.
Brunnhilde, eine Frauengestalt
aus dem Nibelungenlied

Nr. Linke Seite

- + Moltkestr. +
- 1 (E) Hahn Emma, Privat
u. Mina Hahn, Privat
Ahrnsfeld Frieda, Rentnerin
Bierlein Dietrich Dr.,
Hochschullehrer
Doldt Franziska, PBeamtin F
Pahl Frz., VerwAng.
- 3 (E) Burkhard Susanna, We. F
Stahl Gertr. Fürsorgerin aD.
+ Rheingoldstr. +

Rechte Seite

- + Moltkestr. +
- 2 (E) *Dittmann Alb.,
FelixMottlStr. 1 u.
Fürst Grete, Frau F
Beißbarth Elisabeth, Friseurin F
Engelskirchen Dor., Frau F
Krust Frdr., RegSchuldir. F
- 4 (E) Krauth Lotte, We. F
Friedrich Karl, BkProk. F
+ Rheingoldstr. +

Brunnenstraße

Stadtplan J 12
Beginnt an der Markgrafenstr.
bei Nr. 9 und endet an der
Durlacher Str. bei Nr. 60

Linke Seite

- + Markgrafenstr. +
- 1-3 (E) *Stadt Karlsruhe
Zerstört
- 3a (E) *Stadt Karlsruhe
Wirth Wlt., Kohlenhdlg.
+ Fasanenstr. +
- 5 (E) *Reith Alois, BäckerM.,
Fasanenstr. 37
Zerstört
- 7 (E) *Zippelius Carola,
Kriegsstr. 130

Beiler Egon, Arbeiter
Bitzer Anna, Frau
Bosler Ad., Arbeiter
Britsch Otto, Arbeiter
Bujdoso Janos, Zimmerm.
Deißler, Ludwig, Händler
Deißler Magd., Frau
Hasel Walter, Rentner
Kessler Friedhelm, techn. Ang.
Rheintal Siegfr., Mech.
Röcker Hrm., Arbeiter
Wagner Maria, Frau

Hinterhaus

Britsch Otto, Arbeiter
Fritsch Emil, Rentner
Schwall Karl, KfzHandw.
Werstein Oskar, Kraftf.

Rechte Seite

- + Durlacher Str. +
- + Markgrafenstr. +
- 2 (E) *Stadt Karlsruhe
Nicht bewohnt
+ Fasanenstr. +
- 4 (E) wie Nr. 2
Zerstört
- 6 (E) *Stadt Karlsruhe
Nicht bewohnt
+ Durlacher Str. +

Brunnenhausstraße

(Durlach)
Stadtplan K 16, Nr. 46
Zwischen Weiher- u. Imberstr.
Benannt nach dem in der Nähe
liegenden Brunnenhaus.

Linke Seite

- + Weiherstr. +
- 1 (E) Hardung Hch., Rentner
Cramer Otto, Arbeiter,
Katz Ella, We.
Meier Jak., Werkz.Dreher
+ Imberstr. +

Nr. Rechte Seite

- + Weiherstr. +
- 2 (E) Beyer Rob., WerkM. iR.
u. *Eckert Christoph,
Wolfach, Vorstadtstr.
Caspary Rud., RegInspAnw.
Emmerich Hrm., Spark-
Beamter
Goldschmidt Ad., Dreher
Koch Ernst, PSEkr.
König Math., We.
Kurz Erid, MetzgerM.
Vogel Mina, Rentnerin

- 4 (E) Greszup Christoph,
JustOSEkr. iR.
Itte Frdr., MaschSchlosser.
Itte Karl, Schleifer
Latzel Emma, We.
Tief Mina, We.
Zachmann Karl, Bäcker

- 6 (E) *Glatz Mich., Erben
Droll Barb., Rentnerin
Glatz Elise, We.
Glatz Hrm., Mechaniker
Haury Hans, Kranführer
Heilig Sofie, We.
Hennig Otto, Rentner
Lerdh Karoline, We.
Weber Elise, We.
+ Imberstr. +

Brunnenstückweg

(Rüppurr)

Stadtplan N 10, 11
Beginnt an der Lange Straße
und zieht in westl. Richtung
bis Erlengraben.
Brunnenstück = Gewinn-
Name
Fehlende Nr. nicht bebaut

Linke Seite

- + Lange Str. +
- 1 (E) Dreschverein e. V.
Karlsruhe-Rüppurr
(Dreschhalle)
- 11 (E) *Deutsche Bundesbahn
Wistuba Paul, BbBeamter
+ Bahnlinie +

Rechte Seite

- + Lange Str. +
- 12 (E) Weber Jos., Schweißer
+ Bahnlinie +

Buchenweg

Stadtplan K 9
Verbindungsstr. zwischen
Benz- u. Griesbachstr.
(Nicht bebaut)

Büchiger Allee

Stadtplan G 13, 14
Beginnt am Klosterweg
(E) F.C. Nordstern 09 eV.,
Vereinsheim
Götz Rolf techn. Ang. F

- 19 (E) Mogendorf Hans,
st. g. Tennislehrer F

Bürgerstraße

Stadtplan J 11
Beginnt an der Erbprinzenstr.
bei Nr. 27 und endet an der
Amalienstr. bei Nr. 14
1805 als „Kleine Herrenstraße“
begonnen. Seit 1883 „Bürger-
straße“

Linke Seite

- + Erbprinzenstr. +
- 1-5 (E) Erhardt Ldw., Papier- u.
SchreibwGroßhdlg. F

Nr. Linke Seite

- 7 Fällt aus
+ Blumenstr. +
- 9 (E) Bezner Frdr., Apparate-
bau F
- 11 (E) *Wilhelm Gust., Erben
Disch Erid, Gebäudereiniger
Klein Heinz, Elektriker
Lange Reinh., Gastwirt
Leppert Karl, Heizer
Schilke Gerh., Autoschlosser
Wilhelm Elisabeth, Privat F
Hinterhaus
Jakob Anton, Rentner
Merzbacher Frieda, Frau
Rothmann Sigm., Rentner

- 13 (E) *Enderle Emil,
Seminarstr. 10
Bauplatz
- 15 (E) *Buresch Wenzel, Erben
(Hvw.: Else Eckert, Frau)
Dolezal Wlt., Monteur
Eckert Jos., Heizungsmonteur
Scherfling Horst, Install.
Winkler Edgar, Kfm.

- 17 (E) *Schmid Karl, Ettlingen,
Vordersteig 24
Brumetz Joh., SchuhmacherM.
Gräber Josef, MaschSchlosser
Hamatschek Josefa, We.
Hinterhaus
Kaiser Hch., Heizer
Klein Zitta, Frau
Kühn Alfred, Kraftfahrer
Moos Maria, We.

- 19 (E) *Martin Anton, Erben
Auer Vinzenz, Arbeiter
Badmaier Rosa, Rentnerin
Boeuf Eugen, Arbeiter
Eberle Wrn., ElMonteur
Götz Günter, städt Arbeiter
Gräber Maria, We.
Grünwedel Ldw., Kraftf.
Kober Lioba, We.
Kober Robert, Arbeiter
Hinterhaus
Hemlein Maria, Frau
Vollweiler Elise, We.

- 21 (E) Meißner Ernst, Gastwirt
Anritter u. Lehnen, Gastst.
Bürgerstübl F
Anritter Willi, Koch
Falk Adolf, Kellner
Lehnen Hrm., Kfm.
+ Amalienstr. +

Rechte Seite

- + Erbprinzenstr. +
- 2, 4 Zählt zu Waldstr. 57/59
- 6 (E) *Calmbach Wlt Dr. u.
Günther
Zerstört
+ Blumenstr. +

- 8 (E) *Kunze Felix, Gartenstr. 1
Gaß Erwin, Arbeiter
Haller Max, Arbeiter
Hill Willi, Rentner
Mekelburg Wolfgang
Noe Anna, We.
Reichert Hrm., Arbeiter
Werkmeister Frdr., Arbeiter
Wemmer Peter, Schiffer
Hinterhaus
Barczyk Elfr., Frau
Stache Manfr., Arbeiter

- 10 (E) Kurz Daniel, Schneider
Braun Rosa, We.
Braun Ursula, Frau
Lehmann Frz., Arbeiter
Lehmann Sophie, We.
Rübel Pelagia, Frau
- 12 (E) Kunz Otto, Elektroinstall.-
Gesch. F
Anreich Franz, Rentner
Bellm Anna, Frau
Raab Paul, Maurer
Hinterhaus
Wieland Hch., Transportarb.

- 14 (E) *Brauerei Hch. Fels
Zerstört

Nr. Rechte Seite

- 16/18 (E) *Eisen-Röckl oHG.,
Karlst. 23
Beideck Helm., kfm. Ang.
Hort Karl, Hutmacher F
Kapp Karl, BkAng.
Maysack Wlt., BkKfm.
Röckl Dieter, Kfm. F
Schmitt Hugo, Gärtner
- 20 (E) wie Nr. 16/18
Zerstört
- 22 (E) wie Nr. 16/18
Zerstört
+ Amalienstr. +

Bürklinstraße

Stadtplan K 10
Beginnt in der Klauprechtstr.
und endet an der Vorholzstr.
gegenüber dem neuen Vinzenz-
tischhaus

Albert Bürklin, Oberingenieur,
Heimatschriftsteller,
geb. 1. 4. 1816 in Offenburg,
gest. 8. 7. 1890 in Karlsruhe

Linke Seite

- + Klauprechtstr. +
- 1 (E) *Melcher Albin,
DurlacherAllee 90
Joachim Adolf, VerwOInsp.
Lorenz Karl, TextilKfm.
Melcher Heribert, kfm. Ang.
(Hvw.)
Rittberger Erwin, kfm. Ang.
Schneider Gustav, Rentner F

- 3 (E) Hainmüller Rob., Oberst
aD. F u. *Sophie Müller,
Wilhelmstr. 85
Jene Karl, Konditor
Lenzinger Gisela, Rentner
Lenzinger Luise, VAng.
Schmid Ingeb., Sekrn.
Speck Wolfg., Arbeiter

- 5 (E) Durian Frieda, We. F
Fodi Ant., Kfm. F
Haslinger Raimund, Kfm. F
Müller Antonie, Frau
Müller Hermine, Frau
Pollak Elisabeth, Sekrn.
Pollak Hermine, We.
Stotko Anna, We.
Hinterhaus
Fazler Christine, We.
Haslinger Getr., Milchgesch.
Hurth Jos., KonditorM.
Stähle Willi, MetzgerM.

- 7 (E) *Bad. Beamtenbank,
Waldstr. 1
Bless Manfred, Install. F
Eisert Wendelin, BkAng.
Köchling Jos., Dir. iR. F
Müller Lina, We.

- 9 (E) Huber, Johanna, We. F
Krämer Jos., VerwAmtm. iR.
Leiber Elsa, We.
Zimmermann Max,
Druckereibesitzer F

- 11 (E) Behret Anna, We.
Klump Wilhelmine, We.
Krattenmacher Karl, Buchh.
Rehbein Joachim, Ing. F
Wulfert Edith, kfm. Ang.
+ Vorholzstr. +

Rechte Seite

- + Klauprechtstr. +
- 2 (E) *Hagmaier Elsa, Kehl,
Heßlöhstr. 1
Boldt Wlt., Kfm. F
Holzer Elsa, We.
Kiefer Elsa, Frau
Lauer Rud., RegAng. (Hvw.)

- 4 (E) Wipfler, Maria,
BbBeamtin (Hvw.: Rud.
Wipfler) Marxzell)
Jennis Sophie, We.
Litsch Alb., Amtmann aD.
Thiel Lore, Verw. Ang.
Welz Herb., Arbeiter

BUCHHANDLUNG
MENDE

Wir zeigen Ihnen gern
das gesamte Angebot in der
Bertelsmann-Bücherstube
Karlsstraße 76 Telefon 26257

BERTELSMANN
LESERING



Karlsruher Eisen- und Stahlhandel G.m.b.H.

Stab- und Formstahl · Universalstahl · Spezialprofile · Qualitätsstahl · Blankmaterial · Schmiedematerial
Qualitätsfeinbleche · verzinkte Bleche · Mittel- und Grobbleche, sowie Stahlbleche in sämtlichen Güten,
Formaten und Stärken · Gas- und Geländerrohre · rohe schwarze Schrauben · Unterlegscheiben und Federringe
KARLSRUHE Fautenbruchstraße 49/51 Ruf Sammel-Nr. 33011
Fernschreiber: Nr.: 07 82763 esta karlsruhe

Nr. Rechte Seite

- 6 (E) *Stohner Amalie, Erben
Bürstner Rüdiger, StudAss.
Fröhlich Heinz, Kfm. Ang.
F (Hvw.)
Hilliger Hedw., We.
Hügel Emma, We.
Kästel Ernst, BezVerw. F
Maeyer Irma, We.
8 (E) Reuter Hans, Kfm.
Eichinger H., Bauing. F
Leber Theodor, Vertreter
Mangler Wlt., StudRat
Weigel Johanna, Frau
10 (E) *Bad. VersAnstalt für
Gemeinde- u. Körperschafts-
Beamte, Akademiestr. 1
Blass Rich., Stadtmstrat
aD. F
Ehrbrecht Otto, pharm.Kfm.
Himmelsbach Heinz, Masch.-
Schlosser
Himmelsbach Lina, We.
Lorenz Willi, chem. Prod.-
Großhdlg. F
12 (E) Schneider Rud., POInsp.
aD. F
Betsche Lotte, We.
Ditter Alb., Zugf. aD.
Iwers Anna-Luise, Beamtin
Mangold Erwin, PolBeamtin
Thies Emma, PBeamtin
+ Vorholzstr. +

Bulacher Friedhof

Siehe Litzenhardtstr. (Bulach)

Bulacher Straße

(Beiertheim)
Stadtplan K, L 10
Zieht in südwestlicher Rich-
tung von der Breite Str. zur
Alb

Linke Seite

+ Breite Str. +

- 1 (E) Ruh Erich, Chemotechn.
3 (E) Haag Barbara, We.
Leiling Heinz, Arbeiter
5 (E) *Dossinger Art.,
Wiesenstr. 26
Hoppe Th., Rentner
Merkel Otto, Verkaufslr. F
7 (E) *Drapp Franz, Erben
Hüsam Jürgen, Tankwart
9 (E) Haas Wlt., Elektromechan.
+ Alb +

Rechte Seite

+ Breite Str. +

- 2 (E) Steinhauser Frieda,
LebensmGesch. F
Schmid K., Metzgerei (Fil.) F
4 (E) Fritz Ad., Bierververleger
6 (E) *Schweizer Emma, Frau
u. *Braun Elsa, Erben
Braun Fritz, Heizing.
Eberhard Amalie, We.
Eisenhauer Irma, Frau
Rack Amalie, We.
Schiffhauer Elisabeth., PASstn.
Schiffhauer Maria, We.
Schweizer Joh., techn.BbOInsp.
iR.
8 (E) *Traub, Erbgemeinsch.
(Hvw.: Ant. Kaufmann,
Hohenzollernstr. 10)
Eberhard Horst, ap. HLehrer
Effenberg Wlt., Blitzschutz-
anlagen u. Bautenschutz F
Heck Marie, We.
Rausch Alfr., HeizOMont.
Schlemmer Max, EIMonteur
10 (E) *Stadt Karlsruhe
Kempf Karl, Gärtner
Kriege Emil, Rentner
Weinmann Ferd., Lagerverw.
+ Alb +

Bunsenstr. 49

Stadtplan J 9
Beginnt in der Weinbrenner-
str. und endet in der Eisen-
lohrstr.
Robert Wlt. Bunsen, Geh.Rat,
berühmter Chemiker, Prof. d.
Chemie an der Universität
Heidelberg. Erfinder des nach
ihm benannten Gasbrenners.
Entdeckte zusammen mit dem
Physiker Prof. Kirchhoff die
Spektralanalyse. geb. 1811,
gest. 1899

Nr. Linke Seite

+ Weinbrennerstr. +
1 (E) *Calmbach Wlt. Dr.,
Bismarckstr. 9

Haus verwaltet:

M. Kübler & Sohn
Immobilien- u Hypothekent-
makler — Hausverwaltungen
Yorckstraße 49 → 52632

- Bender Luise,
RegOSekrn. aD. F
Ehlermann Claus Dr., Assess.
Grumbach Isolde, Frau F
Güthlin Clara, Frau F
Hüttlinger Helmut, Ing.
Ilgen Hans Dr., Präs. iR. F
Wylar Martha, Frau
3 (E) *Köster Karl, Wendtstr. 5
Bresch Eugen, Prof. iR. F
Janoschek Osw.,
Schmucksteinfasser
Kies Gertrud, Ang.
Schmeiser Emilie, We.
Schröder Charl., We.
5 (E) *Rohde Irma, Frau
Bervae Elfriede, Frau
Deimling Wlt., Lagerist
Herte Emmi, Frau
Schilling Elisabeth,
FachschoLOehrerin
Schilling Sofie, We.
Weisenburger Artur, Kfm. F
Winkler Charlotte,
Fachscholehrerin
7 (E) *Evang. Verein für Stadt-
mission e.V., Khe.
Altersheim der Evang. Stadt-
mission F
Au Mina, We.
Conrey Frieda, We.
Dill Lena, We.
Ege Luise, We.
Frei Anna, We.
Frenck Christine, We.
Fuhrmann Berta, We.
Gutzmann Elisabeth, Privat
Hörner Margar., We.
Kitschmann Berta, Frau
Kohler Luise, We.
Kuhnt Emilie, We.
Lange Erika, Frau
Mannherz Elise, Rentnerin
Schwarzmann Elisa, Frau
Seitz Ida, We.
Sitt Hrm., Rentner
Steinbach Edith, Rentnerin
Verron Hildeg., We.
9 (E) *Konsumgen. Karlsruhe
eGmbH., Roonstr. 28
Flickinger Karl, MaschSchloss.
Harlfinger Elise, Rentnerin
Hobaus-Glagow Gerti, We. F
Kern Ad., Motorenschlosser
Meyer Willy, kfm. Ang.
Möller Manfred,
Kaffee Europa F
Rimmelpacher Pia, We.
Trust Karl, GeschFührer F
Trust Wolfg., Keramikerst. F
+ Kriegsstr. +
11 (E) *Seifert-Brüning Lilli,
Stuttgart-Ost,
Schützenstr. 13
Bunsen-Apotheke, Dr. F.
Nitzsche F

Nr. Linke Seite

- Frey Wlt., Kfm.
Heck Manfred, Metzger
Heinzmann Herb., techn. Ang.
Herbold Erich, BbSekr.
Krämer Hilda, We.
Ruf Frieda, Frau
Rupf Wrt., Ing.
Schäffer Jos., Arbeiter
Schmidt Hilde, Frau F
Thauer Heinz, Kraftf.
Welter Ernst, DiplKfm.
13 (E) Schauffler Alb., Kfm.
(Eheleute)
Gunst Rudi, Kfm.
Huber Aug., VerwSekr. F
15 (E) Sonnenberg Wlt.,
BbAmtm.
(Hvw.: Frdr. Sonnenberg,
Waldhornstr. 15)
Billeter Margarita, We.
Köhler Ingeb., Frau
Lindkoff Jolande, GeschInhu.
Lindkoff Theod., techn.Kfm.
Sitzler Marg., We.
+ Eisenlohrstr. +

Rechte Seite

+ Weinbrennerstr. +

- 2 (E) *Wetz, Erben
(Hvw.: W. Weiss,
Holderweg 18)
Faber Alfons, Rentner
Fremmer Rosa, We.
Fretz Hans-Hub., Techniker
Kessel Josef, BkKfm.
Kuckuck Helm., kfm. Ang.
Penner Joh., Rentner
Sackmann Fritz, Fabrikant F
2a(E) *Mieter- u. Bauverein
Karlsruhe eGmbH.,
EttlingerStr. 3
(Hvw.: H. Kern,
Geranienstr. 8)
Becker Mina, We. F
Binder Paul, Buchhalter aD.
Grömminger Frieda, We.
Hils Frdr., techn.BbOSekr.
Hintz Horst, Dipl. Ing. F
Kehrer Karl, PHSchaffner aD.
Knörr Udo, Herst. chem.-
pharm. Erzeugn. F
Krzeminski Luise, Frau
Schmitz Hch., Schiffseigner
Waible Thekla, We. F
Wald Max, techn. Ang. F
4 (E) Pflugmacher Lotte, Frau
Adam Karl, Malergesch. F
Bahr Hch., Rentner
Göttinger Anni, We.
Horsch Ellen Dr., Ärztin
Horsch Fritz Dr., pr. Arzt
(Wohn.) F
Hughes Eva, Sekrn.
Lindner Herbert,
Prokurist aD.
6 (E) Ziervogel Hermann Dr.
Obergrat aD., Sachverst. F
Gries Frieda, Pensionärin
Hatzler Hedwig, VAng.
Laengerer Liesl, We.
Staub Maria, Frau
Stolz Margarethe, We.
8 (E) *Erbengemeinschaft Krätz
Bauer Marie, We.
Bruchmann Frdr., Schreiner
Bruchmann Ldw., KüchenM.
Gieler Emil, Schreiner
Kastl Jos. Dr., LGDir. iR.
Krätz Jul., VerwAng. (Hvw.)
Krause Albert,
FriseurM.
10 (E) *Siegrist, Erben
Heilmann Willy, kfm. Ang.
Henze Karl, kfm. Ang. F
Hilpke Karl, Mechaniker
Kurz Marie, Frau
Lehmann Marta, We.
Müller Joh., Arbeiter
Raven Wolfg., Dipl. Ing.
Schliemann Harry, AbtLtr. F

Nr. Rechte Seite

- Siegrist Irmgard, OLehrerin
Siegrist Wlt.,
LebensmGesch. F
Strnad Hilde, Löterin
Strnad Ida, We.
Walter Rudolf, Sattler
+ Kriegsstr. +
12 (E) Rastätter Th., MetzgerM.
Erb Luise, Frau
Schleret Karl, Kfm. F
14 (E) *Unterländ. Ev. Kirchen-
fonds, Blumenstr. 1
Eisenkolb Reinhard, Kfm. F
Eisenkolb Jutta,
DSchneiderei F
Hertenstein Wlt., Pfarrer F
Liedke Hugo, Steuerbevoll-
mächtigter F
Ullrich Helm. Dr., Arzt F
Ullrich Maria, We.
16 (E) *Roth Annaluise,
Eisenlohrstr. 16
(Hvw.: Willi Trautmann,
Stephanienstr. 19)
Geller Rob., Chemiker F
Geller & Co., Inh. Robert
Geller, chem. Labor F
Herrmann Phil., Kunstmaler F
Huffer Rud. Dr., pr. Arzt F
Kerp Christina, We.
Roth Katharine, We.
Rupp Elisab., Sekretärin
Schaulz Paul Dr., Professor F
18 (E) Engel Wlt. Dr., Zahn-
arzt F
Baumann Berth. Dr.,
ORegMedRat F
Brazel E. Dr., Facharzt f.
Frauenkrankh. F
Janka Anna, We.
Novak M. Dr. & Co.,
chem. pharm. Erzeugn. F
20 (E) *Schöpf M., Frau,
Riefstahlstr. 10
Fröhlich Martha, We., F
Herrmann Peter Dr.,
Kasting Wlt., Dir. aD. F
Koenig Ad. Dr., Prof. iR.
Schmidt Gisela, Frau
Schuler Siegf. Dr., Facharzt
f. innere Krankheiten F
Stehberger Lore, Journaln. F
22 (E) Bachert Alfred, Dipl. Ing.
u. Fbrkt. F
Henninger Elfr., Frau F
Schürer Wenzel, Zimmerer
Senff Frdr., berat. Parfüm. F
Weitzel Else, We. F
+ Eisenlohrstr. +

Buntestraße

Stadtplan J 13
Zwischen Durlacher Allee und
Gottesauer Str. auf dem ehem.
Gottesauer Exerzierplatz
Hofrat Dr. Hans Bunte, Prof.
der Chemie an der Techn.
Hochschule Karlsruhe, ehem.
langjähriger Berater der Stadt
auf dem Gebiete der Gas-
erzeugung

Linke Seite

+ Gottesauer Platz +

- Eigentümer Nr. 1-15:
Mieter- u. Bauverein
Karlsruhe eGmbH.,
Ettlinger Str. 3
(Hvw. von Nr. 1-15:
Valentin Kuchenreuther,
August-Schwall-Str. 7)
1 Brauch Artur, Pensionär
Eschelbacher Ferd., TelSekr.
Frey Frdr., StudRefer.
Hofer Rudolf, Arbeiter
Hofer Wolfg., ap.HLehrer
Huber Karl, VAng.
Klein Ludwig, Rentner
Kolb Ella, We.
Megner Gottl., KzlSekr. F
Müller Otto, StbOWagf. iR.
Nollf Erwin, Betonbauer
Preuß Frdr., Rentner



MUSER & SIEGRIST

Türen für Privat und Industriebau

Viktoriastraße 12/12a

Telefon 25486